DocuSign Envelope ID: 0744D0CE-B02A-418E-AF0E-621D9EBE52EB

GAZETA DE S.PAULO

A VERDADE NAS BANCAS

Sexta-feira
14 DE FEVEREIRO DE 2020

FUNDADO EM 1.999 - ANO 20 - Nº 5.386

R$ 2,00
gazetasp.com.br

Pista expressa para Guarulhos na Dutra terá tarifa de pedágio

»Projeto prevê que, com a faixa expressa, o tempo do trajeto entre São Paulo e Guarulhos caia de 37 minutos para 14 minutos

O projeto da nova concessão da Via Dutra, rodovia que liga São Paulo ao Rio de Janeiro, tem em seu desenho a criação de uma tarifa exclusiva a usuários que utilizarem a pista mais rápida no trecho entre São Paulo e Guarulhos, disse o ministro da Infraestrutura, Tarcísio de Freitas ontem. O chamado free flow (pedágio com cobrança automática e sem cancela) seria adotado no trecho entre as cidades paulistas, com uma cobrança de R$ 0,15 por km rodado na via mais rápida. GRANDE SP/A5

MORTES NO ABC

Reconstituição deve concluir caso de família

A Polícia Civil de São Bernardo do Campo pretende fazer uma reconstituição do caso da família executada no final de janeiro. Ainda não há uma data para o dia da reconstituição. Na última terça-feira a polícia indiciou por homicídio doloso os cinco suspeitos de assassinar as vítimas. O casal de empresários Romuyuki e Flaviana Gonçalves e o filho adolescente deles Juan Victor foram mortos e os corpos carbonizados dentro de um carro. A polícia disse não ter mais dúvidas de que o grupo está envolvido nos assassinatos. GRANDE SP/A5

ÔNIBUS NA CAPITAL

Carnaval afetará itinerário de 560 linhas

A programação oficial do Carnaval paulistano começa neste sábado e domingo, com diversos blocos pelas ruas e avenidas da cidade. Por conta disso, 560 linhas de ônibus sofrerão mudanças de itinerário temporárias, de acordo com a SPTrans. Site, telefone e adesivos em pontos de parada são algumas das opções para se informar. Em 2020, a prefeitura informou que a programação oficial terá 663 desfiles. O crescimento do Carnaval de rua é marcado pela diversidade de blocos, que tocarão de k-pop a música judaica. CAPITAL/A7

Asfalto bom de ciclofaixas não é o mesmo de vias

De um lado da avenida, a ciclofaixa recém-reformada pela prefeitura é aprovada pelos ciclistas. Mas basta olhar para as faixas de carros e pedestres para encontrar buracos e desnivelamento. O cenário, observado em diversas partes da cidade de São Paulo, é motivo de queixas por parte de motoristas e também de pedestres. Na rua Frederico Abranches, na Santa Cecília, na região central da capital paulista, o espaço das bicicletas já recebeu novo recapeamento e está na fase de pintura da linha de bordo. Mas o asfalto do restante da via permanece desgastado. CAPITAL/A7

MÚSICA

Melim fecha festival em Caraguá no fim de semana LITORAL NORTE/A6

Veja dicas de como levar o pet para folia

JORNAL AU AU/B2

LUCAS LACAZ RUIZ/FOLHAPRESS

Em greve **Petroleiros vendem botijão de gás a R$ 32 e consumidores fazem fila**

Os sindicatos de petroleiros de Santos, na Baixada Santista, e de São José dos Campos, no Interior, venderam gás de cozinha abaixo do preço nesta quinta-feira, como parte de uma iniciativa nacional dos petroleiros em greve. Em Santos, o Sindipetro Litoral Paulista vendeu o botijão por R$ 32. A venda foi restrita a 150 botijões de gás, uma unidade por família na sede da entidade. ESTADO/A3

Bolsonaro diz não responder por atos de Guedes

O presidente Jair Bolsonaro (sem partido) afirmou nesta quinta-feira que deve enviar na próxima semana ao Congresso a proposta de reforma administrativa, após a sinalização de que o texto não seria enviado. Bolsonaro afirmou ainda que não responde pelos atos do ministro Paulo Guedes (Economia), que falou sobre empregadas domésticas na Disney. BRASIL/A8

RICARDO STUCKERT

Lula se encontra com papa Francisco no Vaticano

O ex-presidente Luiz Inácio Lula da Silva (PT) se encontrou nesta quinta-feira com papa Francisco no Vaticano. Segundo a assessoria do ex-presidente, a reunião durou cerca de uma hora. "Encontro com papa Francisco para conversar sobre um mundo mais justo e fraterno", escreveu Lula em rede social. O Instituto Lula, em sua conta no Twitter, publicou fotos do encontro e citou a intenção de "discutir e pensar soluções para as injustiças e desigualdades no mundo". O ex-presidente chegou ao Vaticano por volta de 15h30 no horário local a bordo de um automóvel com vidro fumê. Com a audiência marcada pelo papa Francisco, Lula pediu à Justiça Federal do DF para adiar um depoimento que ele iria conceder. MUNDO/A8

ISSN 2177-0824

DocuSigned by:
Jornal Gazeta SP Ltda. - EPP
Assinado por: JORNAL GAZETA SP LTDA:04735364000170
CPF: 00348254873
Data/Hora da Assinatura: 13/02/2020 | 14:45:54 PST
ICP Brasil
5146939EFE414F8FAB3A7733135E2CCF

PÁGINA CERTIFICADA. O JORNAL GAZETA SP LTDA garante a autenticidade deste documento quando visualizado diretamente no portal www.gazetasp.com.br

DocuSign Envelope ID: 0744D0CE-B02A-418E-AF0E-621D9EBE52EB

NOTAS

TANIA RÊGO/AGÊNCIA BRASIL

Crescimento. A Confederação Nacional do Comércio de Bens Serviços e Turismo (CNC) estimou na quarta-feira crescimento de 5,3% das vendas no varejo ampliado, em 2020. No varejo restrito, que exclui os ramos automotivo e de materiais construção, o indicativo é de alta de 3,5%. As projeções da CNC tiveram como base os dados da Pesquisa Mensal de Comércio (PMC) de dezembro, divulgada na quarta-feira pelo Instituto Brasileiro de Geografia e Estatística (IBGE). De acordo com a pesquisa, o comércio varejista brasileiro fechou 2019 com um crescimento de 1,8% no volume de vendas. Para o economista responsável pela análise, Fabio Bentes, as vendas neste ano deverão manter a atual tendência de alta com a perspectiva de crescimento da economia e dos indicadores que medem o consumo das famílias. "Fatores como a permanência da inflação baixa e a expectativa de que a taxa básica de juros seja mantida no piso histórico fazem com que esperemos um maior ritmo de atividade econômica em 2020", afirmou, em nota. **(AB)**

Concurso em Taboão da Serra. As inscrições para o novo concurso da Prefeitura de Taboão da Serra vão até o próximo dia 15. São oferecidas 32 vagas e entre as oportunidades estão: cuidadores sociais, orientadores sociais e terapeutas ocupacional. O salário pode chegar a R$ 2.725. De acordo com a Administração, as inscrições devem ser feitas pela internet através do site www.zambini.org.br. O valor da taxa varia entre R$ 68,50 e R$ 90, dependendo do cargo escolhido pelo candidato.As inscrições para o novo concurso da prefeitura de Taboão da Serra vão até o próximo dia 15. São oferecidas 32 vagas e entre as oportunidades estão: cuidadores sociais, orientadores sociais e terapeutas ocupacional. O salário pode chegar a R$ 2.725. De acordo com a Administração, as inscrições devem ser feitas pela internet através do site www.zambini.org.br. **(GSP)**

Pagamento do IPVA. Os proprietários de veículos no estado de São Paulo com placas final 3 têm até está quinta-feira (13) para pagar o a segunda parcela do IPVA 2020 ou quitar o imposto em cota única, sem desconto. O calendário de pagamentos à vista e parcelado segue até 24/2 para automóveis com placas de final 4 a zero, desconsiderando os finais de semana. **(FP)**

INSCRIÇÕES ABERTAS ATÉ MARÇO. Interessados devem comparecer em um Cras do município de segunda a sexta-feira, das 8h às 16h, até dia 10 de março

Itapecerica abre vagas para Jovem Aprendiz

A Prefeitura de Itapecerica da Serra abriu inscrições para preenchimento de cinco vagas do Programa Municipal Jovem Aprendiz, para atuação na Autarquia de Saúde – IS. Os interessados devem comparecer em um Cras do município de segunda a sexta-feira, das 8h às 16h, até o dia 10 de março.

Com carga de 20 horas semanais, contemplando formação teórica e prática, os participantes do Jovem Aprendiz receberão bolsa auxílio de meio salário mínimo. Também contarão com gratuidade no transporte público municipal, por meio de uma carteira de identificação específica do projeto, que deverá ser utilizada somente nos dias e horários da formação.

THIAGO NEME/GAZETA DE S.PAULO

» Prefeitura de Itapecerica da Serra abriu inscrições para preenchimento de cinco vagas do Programa Municipal Jovem

O Programa Jovem Aprendiz atenderá pessoas de 14 a 24 anos e que preencham os seguintes critérios: I – ter concluído ou estar cursando na rede pública o Ensino Fundamental, Médio ou Superior; II – ser bolsista integral da rede privada de Ensino Fundamental, Médio ou Superior; III – ter renda familiar per capita de até 2/3 do salário mínimo; IV – não manter, nem ter mantido qualquer tipo de vínculo empregatício ou de prestação de serviço formal; V – ser residente no município há mais de um ano.

Com carga de 20 horas semanais, os contratados receberão bolsa auxílio de meio salário mínimo

Mais informações podem ser obtidas no site da Prefeitura de Itapecerica da Serra www.itapecerica.sp.gov.br. **(GSP)**

JOSÉ CRUZ/AGÊNCIA BRASIL

» O banco disponibilizará cerca de R$ 16,5 bilhões para mais de 21,6 milhões de beneficiários até o final do calendário

Caixa inicia pagamento do PIS para nascidos em março e abril

A Caixa iniciou o pagamento do Abono Salarial do Programa de Integração Social (PIS) calendário 2019/2020, para os trabalhadores nascidos nos meses de março e abril. Os beneficiários com conta individual na instituição, cadastro atualizado e movimentação, o crédito foi feito na terça-feira (11).

Segundo a Caixa, receberão o abono mais de 3,6 milhões de trabalhadores, totalizando R$ 2,7 bilhões em recursos injetados na economia. Os valores variam de R$ 88 a R$ 1.045, de acordo com a quantidade de dias trabalhados durante o ano base 2018.

O prazo final para o saque do abono salarial do calendário de pagamentos 2019/2020 é 30 de junho deste ano.

O valor do benefício pode ser consultado no Aplicativo Caixa Trabalhador, no site da Caixa ou pelo Atendimento ao Cidadão, no telefone 0800 726 0207.

O banco disponibilizará cerca de R$ 16,5 bilhões para mais de 21,6 milhões de beneficiários até o final do calendário.

Pode sacar o abono o trabalhador inscrito no PIS ou no Pasep há pelo menos cinco anos e que tenha trabalhado formalmente por pelo menos 30 dias em 2018, com remuneração mensal média de até dois salários mínimos.

QUEM TEM DIREITO.

Pode receber o benefício o trabalhador inscrito no PIS há pelo menos cinco anos e que tenha trabalhado formalmente por pelo menos 30 dias em 2018, com remuneração mensal média de até dois salários mínimos. Também é necessário que os dados estejam corretamente informados pelo empregador na Relação Anual de Informações Sociais (Rais), ano base 2018. **(AB)**

Segundo a Caixa, receberão o abono mais de 3,6 milhões de trabalhadores, totalizando R$ 2,7 bilhões em recursos injetados na economia

GAZETA DE S.PAULO

"Um jornal independente é um jornal que tem a missão de levar à tona as informações que lhe são conferidas, não se vendendo aos interesses partidários e políticos, sempre focado em um único objetivo: informar corretamente os seus leitores. O Leitor em primeiro lugar".

SERGIO SOUZA
Fundador

DANIEL SOUZA
Diretor Presidente

ROBERTO SANTOS
Diretor Comercial

PAULO SOUZA
Diretor Gráfico

MARCELO BARROS
Diretor - Vale do Ribeira

NELY ROSSANY
Editora Responsável

ALEXANDRE BUENO
Diretor - Litoral e Vale do Paraíba

Jornal Gazeta de S. Paulo é uma publicação da empresa **Jornal Gazeta SP Ltda** - CNPJ: 04.735.364/0001-70 • **Fundado em 29/06/1999** • **Circulação:** Nacional e no estado de São Paulo • **Periodicidade:** Diária • **Preço/Exemplar:** R$ 2,00 / Balcão: R$ 2,00 • **São Paulo:** Rua Tuim 101, A - Moema, São Paulo - SP - CEP 04514-100 - Fone/Fax: (11) 3729-6600 • **Representantes em Brasília:** (61) 3321-3440 • **Tiragem por edição:** 40.850 exemplares • **Agências de Notícias:** Agência Brasil (AB), Estadão Conteúdo (EC), Folhapress (FP). Matérias assinadas e opiniões emitidas em artigos são de responsabilidade de seus autores.

FALE COM A GAZETA

Edição - Nely Rossany
nely@gazetasp.com.br
Capital - Bruno Hoffmann
bruno@gazetasp.com.br
Comercial - Roberto Santos
comercial@gazetasp.com.br
Administrativo - Joana Brolese
joana@gazetasp.com.br

Faturamento - Theo de Paula
theo@gazetasp.com.br
Cobrança - Ana Reis
ana@gazetasp.com.br
Distribuição - Daniel Villaça Souza
daniel@gazetasp.com.br
Gráfica - Paulo Villaça Souza
paulo@diariodolitoral.com.br

Telefone - 11. 3729-6600
Site - www.gazetasp.com.br

GRUPO GAZETA DE S. PAULO

Edição digital certificada: DocuSign

Jornal Associado: ANJ Associação Nacional de Jornais

DocuSigned by:
Jornal Gazeta SP Ltda. - EPP
Assinado por: JORNAL GAZETA SP LTDA:04735364000170
CPF: 00348254873
Data/Hora da Assinatura: 13/02/2020 | 14:45:54 PST
ICP Brasil
5146939EFE414F8FAB3A7733135E2CCF

PÁGINA CERTIFICADA. O JORNAL GAZETA SP LTDA garante a autenticidade deste documento quando visualizado diretamente no portal www.gazetasp.com.br

DocuSign Envelope ID: 0744D0CE-B02A-418E-AF0E-621D9EBE52EB

GREVE. Preço justo para o gás de cozinha é uma das bandeiras da greve dos petroleiros; ação aconteceu em Santos e no Interior

Petroleiros vendem botijão de gás a R$ 32

LUCAS LACAZ RUIZ/FOLHAPRESS

O Sindpetro (Sindicato dos Petroleiros de São José dos Campos) vendeu botijões a R$ 40

Os sindicatos de petroleiros de Santos, na Baixada Santista, e de São José dos Campos, no interior, venderam gás de cozinha abaixo do preço nesta quinta-feira, como parte de uma iniciativa nacional dos petroleiros em greve.

Em Santos, o Sindipetro litoral paulista vendeu o botijão por R$ 32. A venda foi restrita a 150 botijões de gás, uma unidade por família, e foi realizada na sede da entidade, na avenida Conselheiro Nébias, 248, a partir das 14 horas. Os interessados devem levar botijão de gás vazio para a compra, que deverá ser feita com dinheiro em espécie. Já o Sindpetro (Sindicato dos Petroleiros de São José dos Campos) vendeu cerca de 200 botijões de gás de cozinha a R$ 40. As ações tiveram grande adesão da população.

Com valor médio de R$ 70 na maioria das cidades do País, chegando a R$ 120 em algumas cidades, o botijão de gás sofreu uma disparada nos preços desde 2019

Durante a venda, os petroleiros distribuíram material informativo explicando os motivos da ação. A reivindicação por preço justo para o gás de cozinha e combustíveis é uma das bandeiras da greve nacional da categoria, que também envolve a luta pela manutenção de direitos e contra a demissão de aproximadamente mil trabalhadores da Fafen Araucária (PR). Com a iniciativa, os trabalhadores esperam ampliar o debate sobre o tema.

Com valor médio de R$ 70 na maioria das cidades do País, chegando a R$ 120 em algumas cidades, o botijão de gás sofreu uma disparada nos preços desde 2019, quando o governo federal levou a Petrobras a adotar a política de paridade com os preços internacionais. Em vez de calcular os custos de produção de gás e petróleo no Brasil pelo Real, os custos passaram a ser calculados em dólar.

Essa mudança, na opinião dos petroleiros, prejudica a população mais pobre, que em casos extremos têm recorrido à lenha para cozinhar. "A Petrobras sempre incomodou a concorrência porque o preço praticado por ela influencia todo o mercado. Se ela oferece preços mais justos a concorrência é forçada a acompanhar. E, claro, elas não gostavam, pois viam a margem de lucro diminuir. Agora, forçada a acompanhar os valores praticados lá fora, a Petrobras deixa de oferecer preços mais justos, como já ocorreu no passado, abrindo caminho para os preços abusivos atuais", explica Adaedson Costa, coordenador-geral do Sindipetro-LP.

Para reduzir o valor do gás de cozinha e derivados de petróleo, os petroleiros defendem o fim da paridade de preços com a cotação do mercado internacional, a suspensão do que definem como desmonte da companhia (com a venda de ativos, demissões e outras medidas), a diminuição da importação de derivados e a retomada das obras de ampliação das refinarias para atender o mercado interno e gerar emprego. **(DL e GSP)**

Um em cada 4 prefeitos teve contas desaprovadas pelo TCE

Cerca de 25% das Prefeituras paulistas tiveram suas contas relativas ao exercício de 2017 reprovadas pelo Tribunal de Contas

Cerca de 25% das Prefeituras paulistas tiveram suas contas relativas ao exercício de 2017 reprovadas pelo Tribunal de Contas do Estado de São Paulo. Na auditoria mais recente da Corte de Contas, divulgada nesta quinta-feira, referente ao primeiro ano do atual mandato dos gestores municipais, 163 de 644 cidades receberam pareceres desfavoráveis. Segundo a Corte de Contas, o desequilíbrio entre receitas e despesas é o principal motivo para as rejeições, uma vez que 81 cidades (49%) tiveram contas desaprovadas por infrações relativas ao orçamento.

Segundo a Corte de Contas, o desequilíbrio entre receitas e despesas é o principal motivo para as rejeições

Levantamento divulgado pelo TCE-SP indica ainda que, nas análises das contas municipais de 2017, as despesas com pessoal resultaram em reprovações para 67 municípios.

Entre outros motivos para reprovações estão ainda a aplicação no Ensino e na Saúde, a remuneração dos profissionais do magistério, o pagamento de precatórios o emprego de recursos do Fundo de Manutenção e Desenvolvimento da Educação Básica (Fundeb), a remuneração de agentes políticos e o pagamento de encargos sociais e previdência.

Tais pareceres ainda podem ser revertidos em sede recursal, como processos de Reexame de Contas, antes do trânsito em julgado.

Todos os anos, os municípios enviam seus balanços contábeis ao TCE até o dia 31 de março, depois do encerramento do ano-fiscal. Após análise técnica e fim do período para justificativas, a Corte emite parecer sobre a prestação anual de contas até o último dia do ano seguinte ao do seu recebimento.

Depois do trânsito em julgado, ou seja, quando é possível que sejam apresentados novos recursos contra os pareceres, o mesmos são encaminhados às Câmaras Municipais para julgamento. O entendimento da Corte de Contas só deixa de prevalecer por decisão de dois terços dos membros do Legislativo. **(EC)**

MP acusa prefeitura de bancar time de vôlei

O Ministério Público de São Paulo acusa a Prefeitura de São José dos Campos, no interior paulista, de improbidade administrativa por suposto repasse irregular de R$ 6 milhões para o time de vôlei masculino da cidade. O São José Vôlei disputa a Superliga B, segunda divisão do campeonato nacional. A edição 2020 da competição começou no fim de janeiro.

A ação, protocolada no ano passado pela promotora Ana Cristina Ioriatti Chami na 2ª Vara da Fazenda Pública de São José dos Campos, cita "situação ilegítima de repasse de recursos públicos a entidade privada". Aponta ainda uso indevido de servidores públicos em funções da equipe e relações pessoais entre os administradores municipais e os representantes da Escola do Corpo, entidade do terceiro setor que tem representação na CBV (Confederação Brasileira de Vôlei) e é a responsável oficial pelo time.

Além da prefeitura, são acusados o ex-secretário de Esportes e Lazer José Luiz Nunes do Couto, a Escola do Corpo e os funcionários Yoshio Isobe e Luís Fernando César Basílio.

De acordo com a denúncia, foi criado um sistema em que jogadores recebiam recursos municipais destinados a esportes amadores para disputar torneios profissionais em que a contratante era na verdade a prefeitura, não a entidade com registro na CBV.

O Ministério Público afirma que, mesmo após várias advertências e questionamentos, a equipe continuou sendo mantida com recursos do FADENP (Fundo de Apoio ao Desporto Não Profissional), autarquia municipal que repassava dinheiro para a Escola do Corpo.

Em agosto de 2019, a juíza Laís Helena de Carvalho Scamilla Jardim determinou a suspensão de repasses pelo fundo, que não poderia, segundo o entendimento dela, financiar atividades profissionais. A prefeitura recorreu.

Procurada pela "Folha de S.Paulo", a assessoria de imprensa do órgão afirma que não há nenhuma irregularidade e que está prestando esclarecimentos à Justiça. Nega, ainda, que os atletas do time de vôlei masculino da Superliga B possam ser considerados profissionais.

Segundo a administração municipal, o projeto contempla 1.412 esportistas no total.

Couto, ex-secretário e atualmente vereador pelo PSD (Partido Social Democrático), não atendeu aos pedidos de entrevistas.

Com o caso pendente, a Escola do Corpo tem utilizado apenas atletas jovens, com até 21 anos, na atual edição da Superliga B.

Em 2016, o Tribunal de Contas do Estado de São Paulo já havia considerado ilegais os repasses. Os números disponíveis de 2015 a 2018 apontam para R$ 6.323.384,69 repassados pela prefeitura à Escola do Corpo, segundo o Ministério Público.

A prefeitura também chegou a ressarcir valores pagos de Imposto de Renda por integrantes da comissão técnica.

Criada em 2001, a equipe passou a ser gerida em 2009 pela Escola do Corpo. Na temporada 2014/15, obteve acesso para a Superliga A, a elite do vôlei nacional, mas foi rebaixada no torneio seguinte.

A questão também foi para a Justiça do Trabalho, porque ex-jogadores e técnicos da equipe entraram com processos para que fosse reconhecido vínculo trabalhista com a prefeitura. Em sua defesa na ação trabalhista de um jogador, a Escola do Corpo afirma que a prefeitura ficava com todos os encargos financeiros referentes ao elenco e treinadores, e a entidade apenas filiava os jogadores e se mantinha em situação regular com a CBV e a Federação Paulista.

A reportagem não conseguiu contato com Yosobe e Basílio. **(FP)**

Santos registra dois casos de 'saidinhas de banco' em 1h

Criminosos em motocicletas cometeram duas "saidinhas de banco" em Santos na tarde de terça-feira. Os crimes – um consumado e outro tentado – ocorreram em um intervalo de uma hora, sendo o primeiro por volta das 13h30, no Jabaquara, e o segundo por volta das 14h30, no Embaré. Os delitos estão sob investigação da Polícia Civil.

No caso ocorrido no Embaré, a vítima, um operador de telecomunicações de 34 anos, lutou com um dos bandidos e chegou a ser golpeada no rosto e no corpo, mas evitou que R$ 4 mil sacados naquela tarde fossem roubados.

O operador de telecomunicações foi abordado enquanto caminhava pela rua Liberdade, após sacar a quantia em uma agência na avenida Pedro Lessa. A dupla chegou em uma Honda CG vermelha e exigiu a entrega do dinheiro sacado e pertences mediante graves ameaças, mas sem exibir armas de fogo.

REPRODUÇÃO GOOGLE MAPS

Um homem que tinha sacado R$ 4 mil foi rendido na rua Liberdade, próximo a esta rotatória e lutou com um dos ladrões

A vítima lutou com o homem que saiu da garupa. Ainda na tarde de terça, o operador compareceu ao 3º DP de Santos para registrar o crime.

A "saidinha de banco" consumada no Jabaquara ocorreu na rua Manoel do Nascimento Junior. Uma senhora de 58 anos e o filho, um autônomo de 20, caminhavam pela via quando foram abordados por dois ocupantes de uma Honda preta, havendo grave ameaça com arma de fogo.

O ladrão que desembarcou da garupa na abordagem subtraiu do autônomo R$ 1,2 mil, cartões bancários e um celular. O dinheiro fora sacado em uma agência na avenida Conselheiro Nébias. O caso foi registrado no 2º DP. A Polícia Militar orienta que se for necessário saque de elevada quantia em banco o usuário de banco leve mais pessoas para a guarda do valor em diferentes bolsos.

MORTE EMPRESÁRIA. A empresária Virginia Tavares Ramos, de 38 anos, foi morta a tiros ao ser vítima de uma "saidinha de banco" no último dia 3, no Jardim Las Palmas, em Guarujá. Três suspeitos do crime foram presos. **(Gilmar Alves Jr./DL)**

DocuSigned by:
Jornal Gazeta SP Ltda. - EPP
Assinado por: JORNAL GAZETA SP LTDA:04735364000170
CPF: 00348254873
Data/Hora da Assinatura: 13/02/2020 | 14:45:55 PST
ICP Brasil
5146939EFE414F8FAB3A7733135E2CCF

PÁGINA CERTIFICADA. O JORNAL GAZETA SP LTDA garante a autenticidade deste documento quando visualizado diretamente no portal www.gazetasp.com.br

DocuSign Envelope ID: 0744D0CE-B02A-418E-AF0E-621D9EBE52EB

CÂMARA MUNICIPAL DE JACAREÍ – SP

CONVOCAÇÃO
SESSÃO PÚBLICA
CONCORRÊNCIA Nº 01/2019

CONCORRÊNCIA Nº 01/2019 – Contratação de agência de publicidade para prestação de serviços técnicos, no gerenciamento de todos os processos relacionados à divulgação das atividades institucionais da Câmara Municipal de Jacareí. A comissão de Licitações comunica às licitantes que será realizada a segunda sessão pública para abertura do Envelope 2 – Plano de Comunicação Publicitária – Via Identificada, de que trata o subitem 6.2, caput e inciso II, "b", e conforme item 12.9 do Edital: Data: 28/02/2020. Horário: 09h30. Local: Auditório da Câmara Municipal de Jacareí.

Andréia Salgado César Mota
Presidente da Comissão de Licitações

CÂMARA MUNICIPAL DE JACAREÍ – SP

PREGÃO PRESENCIAL n° 09/2019 – Aviso REABERTURA de Licitação
PREGÃO PRESENCIAL nº 09/2019

OBJETO: fornecimento de 06 (seis) licenças Adobe Creative CC e instalação com os devidos CODECS, incluindo utilização, suporte técnico, atualizações, pactches, etc, em uso pela Câmara Municipal de Jacareí, por meio de sua Secretaria de Comunicação, na manipulação de vídeos, sons, textos e imagens. O recebimento dos envelopes e abertura da sessão ocorrerão no dia **24/03/2020**, às **09h** (horário de Brasília), no Auditório da Câmara Municipal de Jacareí, situada na Praça dos Três Poderes, nº 74, Centro. O edital e seus anexos estão disponíveis no site *http://www.jacarei.sp.leg.br*, ou junto à Gerência de Licitações e Contratos, mediante apresentação de mídia gravável.

LUANA SILVÉRIO ALVES - Pregoeira

MUNICÍPIO DE SANTA BÁRBARA D'OESTE

ESTADO DE SÃO PAULO

COMISSÃO ESPECIAL DE QUALIFICAÇÃO E SELEÇÃO DE ORGANIZAÇÃO SOCIAL PARA FORMALIZAÇÃO DE CONTRATO DE GESTÃO
CHAMAMENTO PÚBLICO 12/2019

OBJETO: Qualificação e seleção de pessoa jurídica de direito privado, sem fins lucrativos, cujas atividades sejam dirigidas à Educação, com o fim de formalização de Contrato de Gestão objetivando o gerenciamento, operacionalização e execução das ações e serviços de educação na Unidade Escolar EMEI "Profª Rita de Cássia Toledo Mello Salvino Alves", situada na Rua José Paiosin, 315, no Município de Santa Bárbara d'Oeste

Divulgado o edital e expedida às cópias, apresentou documentação, proposta técnica e financeira a seguinte Entidade:

ASSOCIAÇÃO DE BENEFICÊNCIA E EDUCAÇÃO

A Comissão Especial de Qualificação e Seleção de Organização Social para Formalização de Contrato de Gestão, reunida e após analisar todo o processo referente à fase Proposta Técnica-Plano de Trabalho- Envelope nº 02 do Chamamento Público 12/2019, é unânime em emitir parecer que Classifica a Proposta Técnica-Plano de Trabalho, sendo:

ASSOCIAÇÃO DE BENEFICÊNCIA E EDUCAÇÃO-
PONTUAÇÃO TOTAL 36,5

Santa Bárbara d'Oeste, 13 de fevereiro de 2020.
Comissão Especial de Qualificação e Seleção de Organização Social para Formalização de Contrato de Gestão:
Cristiana Garcia Ahuardo Siriani
Matilde Forti Rocha
Christiane Laudissi D'Ávilla
Clarice Citelli de Souza

PREFEITURA MUNICIPAL DE FRANCO DA ROCHA

REABERTURA DE LICITAÇÃO

A PREFEITURA DO MUNICÍPIO DE FRANCO DA ROCHA, com sede na Avenida da Liberdade, Nº 250, Centro, torna público REABERTURA da Licitação Pública, na modalidade PREGÃO (PRESENCIAL) sob Nº 066/2019 do tipo MENOR PREÇO POR ITEM, objetivando a CONTRATAÇÃO DE EMPRESA ESPECIALIZADA PARA LOCAÇÃO DE VEÍCULOS, EQUIPAMENTOS E MAQUINÁRIOS, COM MOTORISTA/OPERADOR E COMBUSTÍVEL, PARA EXECUÇÃO DE SERVIÇOS DE OBRAS PÚBLICAS EM DIVERSOS LOGRADOUROS DO MUNICÍPIO, a serem realizados pela Secretaria de Infraestrutura e Habitação. Os envelopes contendo proposta e documentação, respetivamente, serão recebidos na Diretoria de Gestão de Suprimentos, até as 10h00min do dia 02/03/2020, no qual terá início a sessão pública para credenciamento e abertura de propostas. A pasta completa contendo o edital e seus anexos poderá ser adquirida gratuitamente através de download no site desta Prefeitura: http://www.francodarocha.sp.gov.br (acesso à informação/contratos, atas e licitações/editais de abertura de licitação) ou diretamente na Diretoria de Suprimentos desta Prefeitura, devendo a empresa solicitante, em posse de um CD-ROM para ser copiado em arquivo digital, informar seus dados cadastrais (NOME, CNPJ, ENDEREÇO, TELEFONE, E-MAIL E CONTATO) localizada na Avenida Liberdade, Nº 250, Centro. Informações: Fone: 11 4800-1740/1779.

PREFEITURA MUNICIPAL DE LOUVEIRA

COMUNICADO DE RETIFICAÇÃO E REABERTURA
PREGÃO PRESENCIAL Nº 186/2019

A Prefeitura Municipal de Louveira informa que foi retificado o Edital do **Pregão Presencial nº 186/2019**, objetivando o registro de preços de material escolar, sendo reaberto o prazo e ficando a data da sessão para o dia **28 de fevereiro de 2020**, às **09:30 horas.** O edital em inteiro teor encontra-se à disposição dos interessados na internet, no endereço eletrônico **www.louveira.sp.gov.br**, ou de segunda a sexta-feira, das 09h00 às 16h00, na Rua Catharina Calssavara Caldana, 451, Leitão, Louveira - SP. Outras informações no endereço mencionado ou pelo telefone (19) 3878-9700. Louveira, 13 de fevereiro de 2020. **Rodrigo Ribeiro** - Secretário de Administração.

PREFEITURA MUNICIPAL DE SÃO SIMÃO

Aviso de Licitação - Processo Licitatório nº 009/2020 - Pregão Eletrônico nº 002/2020

O MUNICÍPIO DE SÃO SIMÃO/SP, Pessoa Jurídica de Direito Público Interno, inscrito no CNPJ sob o nº 45.369.220/0001-25, através da PREFEITURA MUNICIPAL, por intermédio do Prefeito Municipal Marcos Daniel Bonagamba, torna público para conhecimento de quem possa interessar a nova data para realização da licitação na modalidade PREGÃO, na forma ELETRÔNICA, tendo em vista a escolha da proposta de MENOR PREÇO para contratação de Empresa Especializada para prestação de serviço de Telefonia Fixo Comutado (STFC), nas modalidades Local, Longa Distância Nacional Inter e Intra Regional, Acesso E1 Digital ou SIP Trunking, Acesso de Terminais Analógicos, Serviços de Comunicação Multimídia (SCM) , acesso a Internet Dedicado com Proteção Contra Ataques de Negação de Serviços, comtemplando instalação, suporte remoto e monitoramento conforme as especificações técnicas solicitadas e nos termos das concessões outorgadas pela Agencia Nacional de Telecomunicações ANATEL, conforme condições, quantidades e exigências estabelecidas no termo de referência e anexos. O recebimento das propostas será a partir do dia 17 de fevereiro de 2020 às 09:00h e o encerramento do recebimento será dia 03 de março de 2020 às 08:00h. A abertura da disputa será às 09:00h do dia 03 de março de 2020. O instrumento convocatório e seus anexos poderão ser retirados ou consultados no site oficial do Município: **www.saosimao.sp.gov.br**, na Seção de Licitações da Prefeitura Municipal, de segunda às sextas feiras, das 09h00min às 12h00min e das 13h30min às 16h00min, à Rua Rodolfo Miranda, n.º 167, Centro, ou ainda solicitado pelo telefone (16) 39849070 ou pelo e-mail: **licitacao@saosimao.sp.gov.br**.

Marcos Daniel Bonagamba – Prefeito Municipal.

Aviso de Licitação - Processo Licitatório nº 015/2020 - Pregão Eletrônico nº 003/2020

O MUNICÍPIO DE SÃO SIMÃO/SP, Pessoa Jurídica de Direito Público Interno, inscrito no CNPJ sob o nº 45.369.220/0001-25, através da PREFEITURA MUNICIPAL, por intermédio do Prefeito Municipal Marcos Daniel Bonagamba, torna público para conhecimento de quem possa interessar que fará realizar licitação na modalidade PREGÃO, na forma ELETRÔNICA, tendo em vista a escolha da proposta de MENOR PREÇO para contratação de Empresa para aquisição de gêneros alimentícios (pão e leite) componentes da merenda escolar, com exclusividade de lotes para ME e EPP, visando atender às necessidades da Prefeitura Municipal de São Simão, conforme especificações e quantitativos estabelecidos no Termo de Referência e seus Anexos. O recebimento das propostas será a partir do dia 18 de fevereiro de 2020 às 08:00h e o encerramento do recebimento será dia 03 de março de 2020 às 13:00h. A abertura da disputa será às 14:00h do dia 03 de fevereiro de 2020. O instrumento convocatório e seus anexos poderão ser retirados ou consultados no site oficial do Município: **www.saosimao.sp.gov.br**, na Seção de Licitações da Prefeitura Municipal, de segunda às sextas feiras, das 09h00min às 12h00min e das 13h30min às 16h00min, à Rua Rodolfo Miranda, n.º 167, Centro, ou ainda solicitado pelo telefone (16) 39849070 ou pelo e-mail: **licitacao@saosimao.sp.gov.br**. *Marcos Daniel Bonagamba - Prefeito Municipal.*

DAE S/A – AGUA E ESGOTO

CNPJ: 03.582.243/0001-73

ABERTURAS DE LICITAÇÕES

PREGÃO PRESENCIAL nº 076/2019. Edital retificado de 29/11/2019. **OBJETO**: AQUISIÇÃO DE EQUIPAMENTOS DE PESQUISA ACÚSTICA DE VAZAMENTOS NÃO VISÍVEIS – IN29. TIPO: Menor Preço por Item. ABERTURA: às 09:30 do dia 27/03/2020.

PREGÃO PRESENCIAL nº 011/2020. Edital de 11/02/2020. **OBJETO**: AQUISIÇÃO DE ESTAÇÕES DE MONITORAMENTO DE DADOS POR SONDAS MULTIPARÂMETROS COM SERVIÇO DE MANUTENÇÃO E TRANSMISSÃO DE DADOS. TIPO: Menor Preço Global. ABERTURA: às 09:00 do dia 12/03/2020.

LICITAÇÃO - MODO FECHADO Nº 005/2020. Edital de 11/02/2020**. OBJETO:** Contratação de empresa especializada em obras civis para a construção de novo estacionamento aos munícipes nas dependências da DAE S/A. CRITÉRIO DE JULGAMENTO: Menor Valor Global. ABERTURA: às 14:00 horas do dia 12/03/2020

LICITAÇÃO - MODO FECHADO Nº 006/2020. Edital de 11/02/2020**. OBJETO:** Contratação de empresa especializada em engenharia civil para substituição de telhas e execução de madeiramento na caixa de mistura na ETA Anhangabaú no município de Jundiaí. CRITÉRIO DE JULGAMENTO: Menor Valor Global. ABERTURA: às 09:30 horas do dia 13/03/2020

Editais disponíveis para retirada: No site http://compraabertadae.jundiai.sp.gov.br (acessar o link Licitações) gratuitamente. **Armando Mietto Junior / Diretor Administrativo**.

PREFEITURA MUNICIPAL DE NOVA LUZITÂNIA-SP

PUBLICAÇÃO DE EXTRATO DE CONTRATO – 1º TA - CONTRATO Nº. 050/2019

LAERTE APARECIDO ROCHA, Prefeito do Município de Nova Luzitânia/SP, Estado de São Paulo, usando das atribuições que lhe são conferidas, na forma da Lei. Faço publicar, na imprensa e nos locais próprios da Prefeitura Municipal de Nova Luzitânia, conforme Parágrafo Único, do Artigo Nº. 61, Lei Federal Nº 8.666/93, o extrato: CONTRATANTE: MUNICIPIO DE NOVA LUZITANIA; CONTRATADO: ENGEOESP ENGENHARIA E PLANEJAMENTO EIRELI ME; CNPJ n°. 17.883.261/0001-08; PROCESSO N°. 790/2019; EDITAL Nº. 119/2019; TOMADA DE PREÇOS Nº. 003/2019; OBJETO: Prorroga prazo de execução. ASSINATURA: 30/01/2020; VIGÊNCIA: 29/07/2020. LAERTE APARECIDO ROCHA - Prefeito Municipal

PREFEITURA MUNICIPAL DE ALUMÍNIO

Pregão Presencial nº 04/2020 - Proc.04/2020 - Objeto: Prestação de serviços de coleta e tratamento de resíduos dos serviços de saúde (destinação final). Tornamos público para conhecimento dos interessados a abertura do pregão retro mencionado. Data da realização: 02/03/2020 às 10h00. O edital será disponibilizado no site: www.aluminio.sp.gov.br ou no Paço Municipal à Av. Eng. Antônio de Castro Figueirôa, 100, Alumínio/SP sob custas de R$ 43,94. Informações pelo tel. (11) 4715-5500 – Kátia Alves Leal- Pregoeira

MUNICÍPIO DE SANTA BÁRBARA D'OESTE

ESTADO DE SÃO PAULO

COMISSÃO DE SELEÇÃO
CHAMAMENTO PÚBLICO 13/2019

OBJETO: Consecução de Serviço Especializado em Abordagem Social e do Serviço de Acolhimento e Institucional Provisório para Pessoa Adulta em Situação de Rua, compreendendo as modalidades: Abrigo Institucional e Casa de Passagem Masculina.

OSC CLASSIFICADA:

ASSOCIAÇÃO VINDE À LUZ

A Comissão de Seleção, reunida e após analisar todo o processo referente A FASE Documentação Habilitação-Envelope nº 02 do Chamamento Público 13/2019, é unânime em emitir parecer que HABILITA A OSC:

ASSOCIAÇÃO VINDE À LUZ

Santa Bárbara d'Oeste, 13 de fevereiro de 2020

Comissão de Seleção:
Rosilene Ap. Lamberti Dragone
Clarice Citelli de Souza
Lucas Guidolin Lohr
Bruna Secafem Paiuta
Maria de Fátima Merêncio

PREFEITURA DO MUNICÍPIO DE ITAOCA

ESTADO DE SÃO PAULO
CNPJ 67.360.362.0001-64
AVISO DE LICITAÇÃO
Processo nº 14/2020 - Tomada de Preços sob nº 06/2020

A Prefeitura do Município de Itaoca/SP torna público aos interessados na licitação modalidade Tomada de Preços nº 06/2020, Objeto: Contratação de empresa especializada para prestação de serviços de licença de uso de programas de informática (softwares) por prazo determinado, abrangendo instalação, conversão, manutenção e treinamento dos sistemas de contabilidade e planejamento, tesouraria, folha e recursos humanos, compras, estoque, patrimônio, frotas, transparência, tributos, portal do cidadão, nota fiscal e livro eletrônico, protocolo e saúde – usuários ilimitados. Data limite para o Protocolo dos envelopes até o dia 04 de março de 2020 as 09h:30min e a abertura da sessão pública será no mesmo dia as 10H. O edital completo encontra-se disponível no site www.itaoca.sp.gov.br, Paço Municipal e e-mail licitacoes.itaoca@gmail.com. Frederico Dias Batista – Prefeito.

SAAEB - SERVIÇO AUTÔNOMO DE ÁGUA E ESGOTO DE BRODOWSKI

A autarquia Serviço Autônomo de Água e Esgoto de Brodowski faz público que referente ao **Pregão nº 001/2020**, tipo **menor preço global**. **Objeto:** *Contratação de empresa para licenciamento e ou locação de sistemas (informatizados) de computador para gestão da administração do Serviço Autônomo de Água e Esgoto de Brodowski, por prazo determinado, que garanta mensalmente a atualização, evolução e correção, incluindo conversão de dados, implantação e treinamento*, ficam convidados os interessados a participar do certame para comparecer à sessão a ser realizada no dia **03/03/2020 às 14h00** no Setor de Compras e Licitações, situado na Avenida Doutor Rebouças, nº 757, centro do município de Brodowski, onde ocorrerá o processamento do certame. Os interessados poderão acessar a íntegra do Edital através do site **www.saaebrodowski.com.br**. Esclarecimentos somente através do e-mail: **saaeb.licitacao@gmail.com.**

Brodowski, SP, 13 de janeiro de 2020. **Alessandro Aécio Félix - Diretor Superintendente**

MUNICÍPIO DE VALPARAÍSO

Estado de São Paulo
PROCESSO DE LICITAÇÃO Nº 03/2020.
TOMADA DE PREÇOS Nº 01/2020.
TIPO: "menor preço global"
(execução indireta empreitada por preço global).

OBJETO: CONTRATAÇÃO DE EMPRESA ESPECIALIZADA PARA A REVITALIZAÇÃO E REFORMA DA PRAÇA OSCAR DE ARRUDA, DE ACORDO COM O CONVÊNIO FEDERAL CTR N° 864686/2018.

A Prefeitura Municipal de Valparaíso, através do Departamento de Licitações e Contratos, vem, através desta, comunicar o resultado da fase de habilitação, como segue:

EMPRESAS HABILITADAS:
D. W. J ENGENHARIA E CONSTRUÇÕES LTDA;
A. B. SATILIO JUNIOR;
MORBACH ENGENHARIA E CONSTRUÇÃO LTDA ME;
ADRIANO ROBERTO CORTEZ BOSCO EIRELI;
EMPRESA INABILITADA:
FELLIPE COQUEIRO MENEZES;

A decisão, na íntegra, com as devidas razões, encontra-se disponível no Departamento de Licitações e Contratos para vista dos interessados.

Fica aberto o prazo recursal de 5 (cinco) dias úteis para apresentação de recurso, conforme art. 109, inciso I alínea "a", da Lei Federal nº 8.666/93.

Valparaíso-SP, 13 de fevereiro de 2020.
MAURO ANTONIO DA SILVA - Presidente da CPL

PREFEITURA MUNICIPAL DE ANDRADINA

Aviso de Abertura de Licitação

Processo 20/2020

Pregão 08/2020

OBJETO: Registrode Preços para aquisição de materiais para manutenção de galerias, caixas de captação, distribuição e pasagem, obras de infraestrutura urbana de pavimentação e conservação. TIPO: MENOR PREÇO, POR ITEM. VENCIMENTO: 09(Nove) horas, do dia 28 de fevereiro de 2020. Edital por meio eletrônico e sem custo - (licita.andradina@hotmail.com) e na forma impressa - taxa no valor de R$ 0,69 por folha. Informações: Prefeitura - Rua Dr. Orensy Rodrigues da Silva n°341, fone/fax (18) 3702-1029, de 2° a 6° feira, das 8h30 às 16h30 Andradina, 13 de fevereiro de 2020.

Tamiko Inoue
Prefeita

PREFEITURA MUNICIPAL DE ANDRADINA

Extrato de Contrato

Processo 87/19

Pregão 48/19

Contratante: PREFEITURA DO MUNICÍPIO DE ANDRADINA. OBJETO: Contratação de empresa especializada para prestação de serviços de monitores do Transporte Escolar. Do Pagamento: 05° (quinto) dia. Contratado: ANDRELINO XAVIER BERCHOL PRESTAÇÃO DE SERVIÇOS – ME. Valor do Contrato: R$ 207.200,00 (Duzentos e sete mil e duzentos reais). Data do Contrato: 31 de Janeiro de 2020.

Tamiko Inoue
Prefeita

(Republicado por conter incorreções).

PREFEITURA MUNICIPAL DE CAPÃO BONITO-SP

SUSPENSÃO DE LICITAÇÃO
PREGÃO PRESENCIAL Nº 004/2020 – PROCESSO Nº 6581/2019 e 7219/2019 – SUSPENDE-SE o presente certame licitatório a "SINE DIE", com base no processo nº 1395/2020 em que consta o parecer jurídico. Após será designada nova data. As readequações e a nova data de abertura serão devidamente comunicadas às empresas interessadas, bem como, publicadas nos órgãos de costume. Capão Bonito, 13 de Fevereiro de 2020.

ABERTURA DE LICITAÇÃO

PREGÃO PRESENCIAL Nº 005/2020 – PROCESSO Nº 8977/2019 – REGISTRO DE PREÇOS – DIFERENCIADA: Aquisição de Lanches, Salgados e Doces, para a Secretaria M. de Desenvolvimento Social, conforme especificações constantes no edital. Abertura dia 03/03/2020, as 09h.

PREGÃO PRESENCIAL Nº 006/2020 – PROCESSO Nº 6673/2019 – REGISTRO DE PREÇOS – DIFERENCIADA: Aquisição de Vassouras Tipo Gari, Carrinhos de Coleta de Lixo (100 Litros) e Sacos Plásticos para Acondicionamento de Resíduos Comuns, para a Secretaria M. de Agropecuária, Abastecimento, Meio Ambiente e Obras, conforme especificações constantes no edital. Abertura 03/03/2020, as 14h.

O Edital na íntegra poderá ser obtido ou consultado gratuitamente através do site www.capaobonito.sp.gov.br no portal Serviços, clicar em Serviços/Editais e baixar.

Capão Bonito/SP, 14 de Fevereiro de 2020.
Marco Antonio Citadini - Prefeito Municipal

GOVERNO DO ESTADO DE SÃO PAULO
SECRETARIA DE ESTADO DA SAÚDE

SÃO PAULO Secretaria de Estado da Saúde

HOSPITAL REGIONAL DE FERRAZ DE VASCONCELOS

A SECRETARIA DA SAÚDE DO ESTADO DE SÃO PAULO, por intermédio da Coordenadoria de Serviços de Saúde, através do Hospital Regional Dr. Osíris Florindo Coelho, Ferraz de Vasconcelos torna público o presente Edital de Chamamento Público, para seleção de entidade privada, sem fins lucrativos, interessada para celebração de Convênio visando o GERENCIAMENTO TÉCNICO/ADMINISTRATIVO DE PRONTO SOCORRO PEDIÁTRICO DO HOSPITAL REGIONAL DR. OSÍRIS FLORINDO COELHO, conforme dispõe a Constituição Federal, em especial os seus artigos 196 e seguintes; a Constituição Estadual, em especial os seus artigos 218 e seguintes; as leis nº 8080/90 e 8142/90, a Lei Federal nº 8.666/93 e alterações posteriores, demais disposições legais e regulamentares aplicáveis à espécie e nos termos e condições estabelecidos no presente instrumento, oportuno mencionar que a sessão pública de abertura dos envelopes dar-se-à no dia 02/03/2020, na sala do anfiteatro, 1º andar, do prédio principal, do Hospital Regional Dr. Osíris Florindo Coelho, Ferraz de Vasconcelos, localizado, à Rua Prudente de Morais, nº 257 - Vila Correia, Ferraz de Vasconcelos/SP - às 10:00 horas. Visita Técnica: Agendamento prévio através do telefone (11) 4674-8438 - Ramal 8438, período para realização 14/02/2019 à 28/02/2019, no horário das 09:00h às 15:00 hrs.

PREFEITURA MUNICIPAL DE ITAPECERICA DA SERRA

AVISO DE LICITAÇÃO | AUTARQUIA MUNICIPAL – SAÚDE

COMUNICADO DE ABERTURA

A AUTARQUIA MUNICIPAL SAÚDE, COMUNICA aos interessados a abertura da seguinte(s) licitação(ões):

PREGÃO PRESENCIAL Nº. 002/AMS–IS/2020 - Processo Administrativo nº. I – 2.426/2020 - Tipo: Menor preço por item. Objeto: Registro de preço para eventual aquisição de soluções parenterais (soro). A abertura da Sessão Pública será às 09h30 do dia 02/03/2020.

PREGÃO PRESENCIAL Nº. 003/AMS–IS/2020 - Processo Administrativo nº. I – 2.510/2020 - Tipo: Menor preço por item. Objeto: Registro de preços para eventual aquisição de insulinas (mandado judicial). A abertura da Sessão Pública será às 09h30 do dia 03/03/2020.

As Sessões ocorrerão no Auditório da Autarquia Municipal Saúde - IS, situada na Rua Major Manoel Francisco de Moraes nº. 286, Centro, Município de Itapecerica da Serra, Estado de São Paulo. Os documentos referentes ao Credenciamento, os envelopes contendo a proposta de preços e os documentos de habilitação, deverão ser entregues diretamente ao Pregoeiro. O caderno de licitação composto de edital e anexos poderá ser adquirido no endereço eletrônico da Prefeitura de Itapecerica da Serra, www.itapecerica.sp.gov.br

Prefeitura Municipal de Ribeirão Preto

Estado de São Paulo
Secretaria da Administração

AVISO DE ALTERAÇÃO
CONCORRÊNCIA nº 0031/2019
Processo de Compras nº 1004/2019

OBJETO: Contratação de empresa especializada em engenharia para realização de reforma e readequação do prédio localizado na rua Américo Brasiliense nº 426, nesta cidade de Ribeirão Preto/SP, conforme descrito em edital e anexos.

Orçamento Estimativo Total: R$ 5.434.814,22 (cinco milhões, quatrocentos e trinta e quatro mil, oitocentos e quatorze reais e vinte e dois centavos).

Prazo limite para entrega dos envelopes: dia 18/03/20 às 8:30 horas.
ABERTURA: dia 18/03/20 às 9:00 horas

· Local e horário para retirada do Edital: Departamento de Materiais e Licitações – Divisão de Compras - Via São Bento s/nº - Jardim Mosteiro, das 8h às 17h (a custo zero – gratuito); ou (na íntegra) através do site **www.ribeiraopreto.sp.gov.br**.

Ribeirão Preto, 13 de Fevereiro de 2020.
Marine Oliveira Vasconcelos
Secretária Municipal da Administração

Prefeitura Municipal de Ribeirão Preto

Estado de São Paulo
Secretaria da Administração

AVISO DE LICITAÇÃO
Pregão Eletrônico nº 0366/2019
Processo de Compras nº 0982/2019

OBJETO: Contratação de empresa especializada em locação de veículos, com condutor e combustível, conforme edital e seus anexos.
Valor Estimativo: R$ 300.600,00 (trezentos mil e seiscentos reais).

RECEBIMENTO DAS PROPOSTAS: até às 14 horas do dia 3 de março de 2020.
ABERTURA DAS PROPOSTAS: Dia 3 de março de 2020 às 14 horas.
INÍCIO DA DISPUTA DE PREÇOS: Dia 3 de março de 2020 a partir das às 14 horas 30 minutos

· Retirada do Edital: Diretamente no site **www.licitacoes-e.com.br** ou gratuitamente na íntegra somente para consulta através do site **www.ribeiraopreto.sp.gov.br**.

Ribeirão Preto, 13 de fevereiro de 2020.
Marine Oliveira Vasconcelos
Secretária Municipal de Administração

Prefeitura Municipal de Ribeirão Preto

Estado de São Paulo
Secretaria da Administração

AVISO DE LICITAÇÃO
Pregão Eletrônico n.º 0393/2019
Processo de Compras nº 1025/2019

OBJETO: Contratação de empresa especializada para prestação de serviços Técnicos Especializados em Assessoria à indivíduos e comunidade, conforme edital e anexos.
VALOR ESTIMADO: R$ 272.953,91 (duzentos e setenta e dois mil, novecentos e cinquenta e três reais e noventa e um centavos)

LICITAÇÃO DIFERENCIADA COM LOTES PARA AMPLA PARTICIPAÇÃO E LOTES PARA PARTICIPAÇÃO EXCLUSIVA DE MICROEMPRESAS, EMPRESAS DE PEQUENO PORTE E MICROEMPREENDEDOR INDIVIDUAL.

RECEBIMENTO DAS PROPOSTAS: até às 14 horas do dia 3 de março de 2020.
ABERTURA DAS PROPOSTAS: Dia 3 de março de 2020 às 14 horas.
INÍCIO DA DISPUTA DE PREÇOS: Dia 3 de março de 2020 a partir das às 14 horas 30 minutos

· Retirada do Edital: Diretamente no site **www.licitacoes-e.com.br** ou gratuitamente **na íntegra** somente para consulta através do site **www.ribeiraopreto.sp.gov.br**.

Ribeirão Preto, 13 de fevereiro de 2020.
Marine Oliveira Vasconcelos
Secretária Municipal da Administração

EMPRESA PAULISTA DE PLANEJAMENTO METROPOLITANO S.A - EMPLASA "Em liquidação"
CNPJ: 47.093.703/0001-75

ERRATA

Retificamos o nome da empresa nas publicações de Convocação da Assembleia Geral Extraordinária, realizadas nos dias 08, 11 e 12/02/2020 para constar Empresa Paulista de Planejamento Metropolitano S.A. - EMPLASA "em liquidação". **EDSON LUIZ DOMINGUES -** Liquidante

SÃO PAULO Secretaria de Governo

POLÍCIA MILITAR DO ESTADO DE SÃO PAULO - UGE 180322 - CENTRO ODONTOLÓGICO

AVISO DE PUBLICAÇÃO DE EDITAL - PREGÃO ELETRÔNICO N° 322/0007/19
PROCESSO Nº 2019322078 - OFERTA DE COMPRA Nº 180322000120190C00355

Encontra-se aberto no Centro Odontológico da Polícia Militar do Estado de São Paulo – CODONT , o pregão Eletrônico nº 322/0007/19 – Sistema de Registro de Preço , destinado a aquisição de 73 (setenta e três) itens de materiais de consumo odontológico, nas especificações e quantidades definidas para o Centro Odontológico da Polícia Militar do Estado de São Paulo e demais unidades participantes, sob o regime de empreitada por preço unitário, tipo menor preço.

Início do recebimento das propostas dar-se-á em **18 de fevereiro de 2020** e a realização da sessão às **09h30min** do dia **05 de março de 2020**, no endereço eletrônico: www.bec.sp.gov.br.

PREFEITURA MUNICIPAL DE TEJUPÁ

AVISO DE LICITAÇÃO - PREGÃO ELETRÔNICO 02/2020.

A PREFEITURA MUNICIPAL DE TEJUPÁ, Estado de São Paulo, faz saber que se acha aberta a licitação na modalidade PREGÃO ELETRÔNICO - preferencialmente para participação de ME/EPP; tipo Menor Preço Por Item.

Objeto: Aquisições de "Equipamentos/Matérias Permanentes" para uso no dia a dia nos atendimentos realizados nas unidades de Saúde de Tejupá e de seus distritos, por intermédio de convênio Nº12041.694000/1180-01, entre a Prefeitura Municipal de Tejupá e Ministério da Saúde – Governo Federal, a vigorar pelo período de 12 meses.

Vencimento: 04 de Março de 2020 às 09:00 (nove) horas.

Edital completo: Setor de Licitações da Prefeitura – Rua Alexandre Absy, 585, Tejupá-SP, ou através do site www.tejupa.sp.gov.br / www.bll.org.br.

Tejupá/SP, 13 de Fevereiro de 2020.
PEDRO BERGAMO NETO - PREFEITO MUNICIPAL

PREFEITURA MUNICIPAL DE TEJUPÁ

RATIFICAÇÃO DE JUSTIFICATIVA

Referência: Dispensa de Licitação n 04/2020
OBJETO: Locação de Imóvel

Ratifico o presente ato de locação de imóvel, situado na Rua Angelo Bergamo, n. 259, Distrito de Águas Virtuosas, Cidade de Tejupá, Estado de São Paulo, de propriedade do Sr. Nivaldo Aparecido Montagnierl, para nele serem desenvolvidas as ações para o desenvolvimento de crianças e adolescentes na faixa etária de 06 (seis) a 14 (quatorze) anos, atendidas pelo Projeto Espaço Amigo, no Distrito de Águas Virtuosas, na Cidade de Tejupá, pelo período de 12 (doze) meses, com valor mensal de locação de R$ 870,35 (oitocentos e setenta reais e trinta e cinco centavos), com valor total de R$ 10.444,20 (dez mil, quatrocentos e quarenta e quatro reais e vinte centavos), que torna dispensável a licitação, nos termos do artigo 24, inciso X da Lei Federal nº. 8.666, de 21 de junho de 1993 e suas alterações posteriores.

Tejupá, 13 de Fevereiro de 2020.
Pedro Bergamo Neto - PREFEITO MUNICIPAL

PREFEITURA MUNICIPAL DE TEJUPÁ

RATIFICAÇÃO DE JUSTIFICATIVA

Referência: Dispensa de Licitação n 05/2020
OBJETO: Locação de Imóvel

Ratifico o presente ato da locação de imóvel situado a Rua Alexandre Absy, n. 573, Cidade de Tejupá, Estado de São Paulo, de propriedade do Sr. Elias de Oliveira Costa, para funcionar a Junta Militar e o Projeto Oficina da Beleza do Social, e acomodar os arquivos dos Setores de Recursos Humanos, Lançadoria e Licitação, pelo período de 12 (doze) meses, com valor mensal da locação de R$ 892,50 (oitocentos e noventa e dois reais e cinquenta centavos), com valor total de R$ 10.710,00 (dez mil e setecentos e dez reais) que torna dispensável a licitação, nos termos do artigo 24, inciso X da Lei Federal nº. 8.666, de 21 de junho de 1993 e suas alterações posteriores.

Tejupá, 13 de Fevereiro de 2020.
Pedro Bergamo Neto - PREFEITO MUNICIPAL

PREFEITURA MUNICIPAL DE TEJUPÁ

EXTRATO DO PRIMEIRO ADITAMENTO DE CONTRATO

CONTRATANTE: PREFEITURA MUNICIPAL DE TEJUPÁ
CONTRATADA: EMPRESA CONSTRUTORA PORTAL DO VALE LTDA - EPP
MODALIDADE: DISPENSA DE LICITAÇÃO N. 21/2019
OBJETO: PRIMEIRO ADITAMENTO DE VALOR DO CONTRATO DE PRESTAÇÃO DE SERVIÇOS DE CONSTRUÇÃO "PERFURAÇÃO" DE POÇO TUBULAR PROFUNDO PARA ABASTECIMENTO DE ÁGUA AOS MORADORES DO DISTRITO DE "RIBEIRÃO BONITO", CIDADE DE TEJUPÁ/SP.
ADITAMENTO DO VALOR:
VALOR DO CONTRATO: R$ 655.800,00 (SEISCENTOS E CINQUENTA E CINCO MIL E OITOCENTOS REAIS).
ADITAMENTO DE CONTRATO: R$ 82.018,17 (OITENTA E DOIS MIL, DEZOITO REAIS E DEZESSETE CENTAVOS)
VALOR TOTAL DO CONTRATO: R$ 737.818,17 (SETECENTOS E TRINTA E SETE MIL, OITOCENTOS E DEZOITO REAIS E DEZESSETE CENTAVOS).
VIGÊNCIA DO CONTRATO: 06/11/2019 a 14/02/2020
DATA DA ASSINATURA DO PRIMEIRO ADITAMENTO DE CONTRATO: 12 DE FEVEREIRO DE 2020.

PEDRO BERGAMO NETO
PREFEITO MUNICIPAL

PREFEITURA DO MUNICÍPIO DE ITAJOBI

AVISO DE LICITAÇÃO
PREGÃO PRESENCIAL Nº 006/2020 - Processo: 017/2020

Objeto: REGISTRO DE PREÇOS DE BATERIAS DE VEÍCULOS AUTOMOTORES PARA DIVERSOS SETORES DO MUNICÍPIO, conforme especificações constantes no Anexo I do edital.
Data da Abertura: 13/02/2020.
Data de Entrega dos documentos e propostas: 03/03/2020 as 14:00 horas.
Local de realização: Sala de Reunião do Setor de Licitações da Prefeitura Municipal de Itajobi na Rua Cincinato Braga, nº 360 – Itajobi/SP.
O Edital completo e demais anexos encontram-se a disposição dos interessados no Setor de Licitações á Rua Cincinato Braga, nº 360 – Itajobi/SP, no horário das 09:00 as 17:00 horas e também no Site www.itajobi.sp.gov.br.
Legislação Lei Federal nº 8.666/93, Lei Federal 10.520/02 e Decreto Municipal nº 171/07.

Itajobi, 13 de fevereiro de 2020.
LAIRTO LUIZ PIOVESANA FILHO
Prefeito Municipal
KELLI CRISTIANE NONATO DA SILVA
Setor de Licitações

DocuSigned by:
Jornal Gazeta SP Ltda. - EPP
Assinado por: JORNAL GAZETA SP LTDA:04735364000170
CPF: 00348254873
Data/Hora da Assinatura: 13/02/2020 | 14:45:55 PST
ICP Brasil
5146939EFE414F8FAB3A7733135E2CCF

PÁGINA CERTIFICADA. O JORNAL GAZETA SP LTDA garante a autenticidade deste documento quando visualizado diretamente no portal www.gazetasp.com.br

DocuSign Envelope ID: 0744D0CE-B02A-418E-AF0E-621D9EBE52EB

Via Dutra poderá ter tarifa exclusiva para pista expressa

Projeto tem em seu desenho a criação de uma tarifa exclusiva a usuários que utilizarem a pista no trecho entre São Paulo e Guarulhos

O projeto da nova concessão da Via Dutra, rodovia que liga São Paulo ao Rio de Janeiro, tem em seu desenho a criação de uma tarifa exclusiva a usuários que utilizarem a pista mais rápida no trecho entre São Paulo e Guarulhos, disse o ministro da Infraestrutura, Tarcísio de Freitas ontem em evento na Fiesp (entidade que representa as indústrias do estado de São Paulo).

O chamado free flow (pedágio com cobrança automática e sem cancela) seria adotado no trecho entre as cidades paulistas, com uma cobrança de R$ 0,15 por km rodado para quem utilizar a via mais rápida.

Com o projeto, que prevê a construção de mais uma faixa expressa e de vias marginais, o tempo do trajeto entre São Paulo e Guarulhos na pista rápida deve cair dos atuais 37 minutos para 14 minutos, enquanto a pista normal será percorrida em 22 minutos.

"Vamos investir muito em marginal para reduzir o tempo de viagem. Se quiser entrar na via expressa, vai pagar por quilômetro rodado. Vai ser a primeira experiência de free flow que vamos fazer no Brasil. Isso traz justiça tarifária. O cara vai pagar quanto? R$ 0,15 por km? Se são 12 km no percurso, serão pagos R$ 1,90 para reduzir [em] 8 minutos o tempo de viagem", disse o ministro em encontro com o presidente da Fiesp, Paulo Skaf, e empresários e políticos do Vale do Paraíba e de Guarulhos.

PAULO GUERETA/PHOTO PREMIUM/FOLHAPRESS

Ministro da Infraestrutura, Tarcísio de Freitas falou sobre a tarifa nesta quinta em um evento na Fiesp

O ministro afirmou ainda que diminuir muito a tarifa da rodovia significa também reduzir o total de investimentos. Mesmo assim, ele disse que a nova licitação permitirá redução de pelo menos 20% de tarifa de pedágio. A atual concessão da Dutra vence em fevereiro de 2021, quando acaba o contrato de 25 anos com a CCR. O novo acordo prevê R$ 17 bilhões em investimentos e R$ 15,4 bilhões em custos operacionais, em um período de 30 anos de administração. No projeto de concessão, o governo não fixou um valor de outorga (licença paga ao governo pelo uso da via). **(FP)**

SÃO BERNARDO DO CAMPO. Além disso, polícia indiciou os cinco suspeitos, por homicídio doloso; entre os indiciados, está a filha do casal

Polícia ainda quer fazer reconstituição para concluir caso de família morta

A Polícia Civil de São Bernardo do Campo pretende fazer uma reconstituição do caso da família executada no final de janeiro. Ainda não há uma data para isso ocorrer. Na última terça-feira a polícia indiciou por homicídio doloso os cinco suspeitos de assassinar as vítimas. O casal de empresários Romuyuki e Flaviana Gonçalves e o filho adolescente deles Juan Victor foram mortos e os corpos carbonizados dentro de um carro na zona rural do município.

Os investigadores chegaram a cogitar que fosse um latrocínio (roubo seguido de morte), mas depois de ouvir todos os envolvidos, decidiram que houve um homicídio. Para a Polícia Civil, o grupo planejou um roubo e, ao perceber que não havia nada de valor dentro do cofre, resolveu matar.

Apesar do formal indiciamento, o inquérito ainda não foi concluído. A polícia aguarda a chegada de laudos e quer fazer a chamada reconstituição, ou seja, uma reprodução simulada dos fatos, para definir se as versões apresentadas são compatíveis com a cena do crime.

O casal de empresários Romuyuki e Flaviana Gonçalves e o filho deles Juan Victor foram mortos e os corpos carbonizados dentro de carro

A família assassinada morava em um condomínio fechado em Santo André, também no ABC. Os três foram torturados e mortos, segundo a investigação.

Além da filha e namorada, estão preso Juliano de Oliveira Ramos Júnior, de 22 anos que é primo de Carina e em depoimento confessou os homicídios, Jonathan Fagundes Ramos que é irmão de Juliano e Guilherme Ramos da Silva.

REPRODUÇÃO REDES SOCIAIS

Inicialmente, Anaflávia (dir.) e Carina negaram qualquer envolvimento no caso, mas depois confessaram

INVESTIGAÇÃO.
A polícia disse não ter mais dúvidas de que o grupo está envolvido nos assassinatos e de que Anaflávia, filha do casal e, Carina planejaram o crime. Falta esclarecer, contudo, a motivação.

Inicialmente, Anaflávia e Carina negaram qualquer envolvimento no caso. No entanto, depois que Juliano as acusou de participação no roubo e nos assassinatos, elas confessaram o assalto, mas negaram os homicídios.

Como as confissões dos presos à polícia são desencontradas e cheias de divergências, ainda não é possível saber com exatidão onde a família foi morta, quem morreu primeiro e como foram os assassinatos. **(Matheus Herbert)**

Embu pretende concluir entrega de uniforme no dia 9 de março

A Prefeitura de Embu das Artes iniciou a entrega dos kits de uniforme e material escolar na última quarta-feira, e pretende concluir todo o processo até o dia 9 de março. Nos últimos três anos a entrega atrasou no município e só foi realizada após março. Cerca de 31 mil alunos da rede municipal de ensino direta e conveniada, creches, Educação Infantil, Ensino Fundamental I e II, serão beneficiados.

A primeira escola a receber os kits foi EM Marajoara, no Jardim Santa Clara. De acordo com o cronograma oficial da prefeitura, a última escola a ser contemplada será a creche Engenho Velho, no dia 9 do próximo mês. O cronograma completo pode ser acessado no site cidadeembudasartes.sp.gov.br.

DIVULGAÇÃO PMETEA

Cerca de 31 mil alunos da rede municipal de ensino direta e conveniada vão receber os kits de uniforme escolar e material

Os kits de uniforme incluem bermuda masculina ou short saia, calça unissex, camisetas manga curta e manga longa, calça capri, jaqueta com capuz, meia e tênis. Os itens podem variar conforme o nível escolar do aluno. **(MH)**

EM FERRAZ E SUZANO

Corpos são encontrados com sinais de violência

Dois corpos foram encontrados ontem com sinais de violência nas cidades de Ferraz de Vasconcelos e Suzano.

Um deles foi localizado na Estrada do Paiol, em Ferraz, e seria de um homem de aproximadamente 45 anos. Ele estava com as mãos e os pés amarrados, além de apresentar escoriações no rosto.

O outro corpo, também de um homem, foi encontrado na Estrada Pau a Pique, no bairro Sete Cruzes, a 200 metros do rodoanel em Suzano. De acordo com a PM, trata-se de um homem de cerca de 40 anos que estava amarrado a uma cerca. Os casos foram registrados como homicídio. **(MH)**

Auditoria aponta falhas em obras de rodoanel

Um relatório elaborado pelo Instituto de Pesquisas Tecnológicas (IPT) identificou 1.291 falhas na construção do trecho Norte do Rodoanel, 59 delas consideradas grandes. As informações são do "G1".

O documento foi contratado pela gestão do atual governador João Doria (PSDB) e pretende ser um pente-fino na qualidade da construção de uma das maiores obras de infraestrutura do estado, que deveria ter sido concluída em 2016.

As falhas apontadas no relatório pelo instituto foram encontradas nos seis lotes da obra que deverá ligar a rodovia Presidente Dutra ao aeroporto de Guarulhos e à rodovia dos Bandeirantes. As empreiteiras que tocaram esses trechos são a Mendes Júnior/Isolux, OAS, Acciona e Construcap/Copasa.

Parte dessas empresas sofreram forte revés após serem investigadas na Operação Lava Jato, tendo sido alijadas de acessos a financiamentos. Tanto a Mendes Júnior como a OAS estão em recuperação judicial.

Segundo o laudo do IPT, 84% das falhas construtivas observadas na obra foram consideradas de gravidade baixa ou insignificante, 12% médias e 5% grandes.

As falhas consideradas pequenas ou insignificantes são decorrentes do abandono e da falta de zeladoria dos canteiros de obra. São estruturas, por exemplo, que ficaram expostas a sol e chuva, sem a devida proteção. Mais preocupantes, segundo o documento, são as anomalias médias, que podem interferir a médio e a longo prazo na rodovia. Já as falhas grandes poderiam impactar o funcionamento do Rodoanel Norte. **(GSP)**

DocuSigned by:
Jornal Gazeta SP Ltda. - EPP
Assinado por: JORNAL GAZETA SP LTDA:04735364000170
CPF: 00348254873
Data/Hora da Assinatura: 13/02/2020 | 14:45:55 PST
ICP Brasil
5146939EFE414F8FAB3A7733135E2CCF

PÁGINA CERTIFICADA. O JORNAL GAZETA SP LTDA garante a autenticidade deste documento quando visualizado diretamente no portal www.gazetasp.com.br

DocuSign Envelope ID: 0744D0CE-B02A-418E-AF0E-621D9EBE52EB

SUMMER FESTIVAL. Banda formada pelos irmãos Rodrigo, Gabriela e Diogo vai apresentar seus grandes sucessos

Banda Melim encerra festival de música em Caraguatatuba

A programação do Caraguatatuba Summer Festival 2020 será encerrada neste fim de semana com apresentação de artistas locais e a Banda Melim, sucesso do cenário nacional.

Nesta sexta-feira, a Banda Feira Livre abre as atrações do fim de semana, na Praça da Cultura, no Centro, a partir das 21h.

Já no sábado (15), a Banda Melim sobe o palco da Praça da Cultura, também às 21h, com os seus sucessos mais marcantes. O esquenta do show fica por conta da banda local Expresso Caiçara.

Melim é um trio musical criado na cidade de Niterói, no Rio de Janeiro, formado pelos irmãos Rodrigo, Gabriela e Diogo Melim. A banda foi formada em 2015, mas foi no ano seguinte, participando do programa Superstar, da "Rede Globo", que o trio começou a aparecer no cenário musical brasileiro.

No show em Caraguatatuba os irmãos devem apresentar seus maiores sucessos, como "Meu Abrigo", "Ouvir Dizer", "Dois Corações", "Gelo" e "Hipnotizou".

A programação do Caraguatatuba Summer Festival se encerra no domingo (16) com a atração local Trio Praiano, na Praça da Cultura, no Centro, a partir das 21h.

PÔR DO SOM.
O projeto Pôr do Som foi criado pela Prefeitura de Caraguatatuba para, nas palavras da gestão municipal, permitir que as pessoas "curtam o pôr do sol com música de qualidade". O projeto é realizado no espaço Mirantes da Orla (Camaroeiro), sempre a partir das 18h.

Nesta sexta-feira quem se apresenta é o cantor Vinicius Costa. Já no sábado (15) a atração fica por conta do grupo Capitus. Por fim, encerrando a programação do Pôr do Som em 2020, no domingo (16), a atração é Willis Cordeiro. **(GSP)**

REPRODUÇÃO

Banda Melim foi formada em 2015 e ganhou projeção nacional ao participar do programa Superstar

ATÉ DIA 28

Ilhabela abre inscrições para bolsas de estudo

A Prefeitura de Ilhabela segue com as inscrições para a concessão e renovação da bolsa de estudo para o 1º semestre de 2020, e auxílio transporte. Os benefícios são destinados aos alunos do ensino técnico e superior e as inscrições permanecem abertas até o dia 28 de fevereiro.

Os estudantes interessados devem retirar a "relação de documentos para bolsa de estudos – 2020" e o formulário de bolsas de estudos no setor de protocolo, no Paço Municipal, situado na rua Prefeito Mariano Procópio de Araújo Carvalho, 86, Perequê, das 10h às 17h, ou pelo link http://bit.ly/2ZDDzFv.

O prazo para a entrega dos documentos é até o dia 28 de fevereiro.

Os processos deverão ser encaminhados à Secretaria de Educação e os documentos seguirão para a análise do Conselho Municipal de Educação.

A ação é feita por meio da Secretaria de Educação e do Conselho Municipal de Educação. **(GSP)**

Ubatuba faz ação para combater o turismo ilegal

Fiscalização ocorreu em locais onde são comuns a prática de acampamento irregular

Uma ação entre a Secretaria de Turismo, a Guarda Civil Municipal, a Companhia Municipal de Turismo (Comtur) e as polícias Ambiental e Marítima no último fim de semana percorreu as praias do Cedro, Deserta, Saco das Bananas e Simão para ações para combater o turismo ilegal em Ubatuba. Esses locais são procurados para a prática de acampamento irregular e turismo predatório.

De acordo com a Comtur, a operação foi articulada para orientar os turistas sobre as práticas ilegais. Não foram registradas ocorrências.

"A ação visa combater acampamento irregular em áreas inadequadas. Não queremos proibir o acampamento, mas, sim, indicar que a prática seja executada em locais indicados visando, principalmente, a preservação de nossos recursos naturais e praias", explicou o secretário de Turismo, Potiguara do Lago.

LEGISLAÇÃO.
Um decreto estadual proíbe o camping selvagem e o churrasco nas praias em todo o litoral do Estado, e uma lei municipal também trata sobre o assunto. O camping em Ubatuba só é permitido em locais regulamentados pelo município.

RECOMENDAÇÕES.
Para os amantes do Turismo Ecológico, é recomendada a contratação de um dos mais de 80 guias de turismo credenciados junto ao Ministério do Turismo, que poderão orientar as trilhas e os locais onde é permitida a prática de camping de pernoite.

Além de ser um crime, de acordo com a lei, o acampamento na praia provoca a depredação da natureza com atitudes como retirada de madeira verde para fazer fogueiras e lixo. **(GSP)**

DIVULGAÇÃO PMU

Operação conjunta foi realizada em quatro praias de Ubatuba

GCM prende motorista por embriaguez

A Guarda Civil Municipal (GCM) de São Sebastião, em patrulhamento pela região central do município, na madrugada de quarta-feira prendeu um motorista que conduzia um veículo pela avenida Antônio Januário do Nascimento, esquina com Capitão Luís Soares, no Centro da cidade do litoral norte paulista.

Segundo a GCM, o homem violou a sinalização do semáforo, avançando no sinal vermelho e parou o carro no meio da rua. Durante a abordagem os guardas civis municipais constataram que o rapaz estava embriagado e quase caiu no chão, após descer do veículo, não conseguindo se manter em pé.

De acordo com informações da Prefeitura de São Sebastião, o motorista foi levado à Delegacia de Polícia e, depois de exame clínico, foi constatado o estado de embriaguez.

Ele foi preso em flagrante pelo crime previsto no artigo 306 do Código de Trânsito Brasileiro (CTB) – conduzir veículo automotor com capacidade psicomotora alterada, em razão da influência de álcool, ou de outra substância psicoativa que determine dependência.

As penas variam de detenção, de seis meses a três anos, multa e suspensão, ou proibição de se obter a permissão, ou a habilitação para dirigir veículo automotor. A fiança foi estipulada no valor de R$ 2 mil. **(GSP)**

Prefeitura entrega veículo adaptado à Apae de Ilhabela

A Prefeitura de Ilhabela, gestão Gracinha, entregou na quarta-feira um micro-ônibus adaptado, zero km para a Apae (Associação de Pais e Amigos dos Excepcionais) de Ilhabela.

A doação do carro é a representação de uma promessa feita pela prefeita no ano passado, durante a abertura oficial da Semana Nacional da Pessoa com Deficiência Intelectual e Múltipla, na sede da entidade.

"Eu quero dizer que podem contar conosco, assim como na entrega desse ônibus, que é essencial para todos participem das atividades externas, ou seja transportado para a sede da unidade", disse a prefeita.

Com essa aquisição, a Apae de Ilhabela poderá oferecer melhor atendimento aos seus alunos. "O veículo é novo e totalmente adaptado. A prefeita fez questão de comprar o que há de melhor no mercado, para atender com qualidade, carinho e respeito a todos que farão uso do transporte. É gratificante poder ajudar e contribuir com a Apae", destacou a secretária de Educação, Edina Paula Roma Teixeira.

RONALD KRAAG/PMI

Veículo conta com elevador, espaços para cinco cadeirantes e seus monitores e mais alguns bancos para não cadeirantes

O veículo conta com elevador, espaços para cinco cadeirantes e seus monitores com cintos de segurança e trava para as rodas e mais alguns bancos para não cadeirantes. O veículo conta ainda com ar-condicionado.

A prefeita e a secretária entregaram as chaves do veículo à nova diretoria executiva, conselho administrativo e conselho fiscal da Apae de Ilhabela para o triênio 2020 – 2022, que foram apresentados durante o evento. A nova presidente da Associação, Mônica Kurachina, agradeceu ao apoio da prefeita Gracinha, ao reafirmar a importância da participação familiar em todos os processos de vida dos alunos da instituição, que atende 147 alunos.

De acordo com a gestão municipal, os serviços de educação especial, inclusão e atendimento à saúde oferecidos pela Apae são de interesse comum do poder público, por isso o município contribui com sua manutenção. **(GSP)**

Prefeitura de Caraguá inaugura UPA 24 horas

A Prefeitura de Caraguatatuba inaugura na próxima quarta-feira (19), a partir das 17h, a Unidade de Pronto Atendimento (UPA) da Região Sul, que passa a funcionar para atendimento de urgência e emergência no bairro Perequê-Mirim.

A UPA Sul funcionará diariamente e a expectativa é de que sejam atendidos em média cerca de 300 pacientes por dia ou 9 mil atendimentos/mês.

O espaço contará com dois médicos clínicos 24 horas, pediatra em esquema de 12 horas por dia e um médico emergencista 24 horas. A unidade contará ainda com oito leitos de observação adulto, dois leitos de observação infantil e um leito de isolamento.

Haverá também serviços de exames de raio-x e laboratoriais. O atendimento obedecerá a classificação de risco, o que significa que não será por ordem de chegada, mas sim por gravidade.

Além disso, a unidade contará com uma farmácia para os pacientes com funcionamento das 17h às 7h da manhã em dias úteis e 24 horas aos finais de semana e feriados. Estes horários foram definidos justamente para cobrir os horários em que as Unidades Básicas de Saúde (UBS's) estão fechadas e o paciente não consegue saber da UPA para buscar medicamentos.

Segundo a Secretaria de Saúde, o objetivo é que o paciente já saia da unidade com os medicamentos em mãos para continuidade imediata do seu tratamento até a consulta com seu médico na UBS de referência. **(GSP)**

DocuSigned by:
Jornal Gazeta SP Ltda. - EPP
Assinado por: JORNAL GAZETA SP LTDA:04735364000170
CPF: 00348254873
Data/Hora da Assinatura: 13/02/2020 | 14:45:55 PST
ICP Brasil
5146939EFE414F8FAB3A7733135E2CCF

PÁGINA CERTIFICADA. O JORNAL GAZETA SP LTDA garante a autenticidade deste documento quando visualizado diretamente no portal www.gazetasp.com.br

DocuSign Envelope ID: 0744D0CE-B02A-418E-AF0E-621D9EBE52EB

CARNAVAL DE RUA. Blocos causarão mudanças de itinerários em linhas de ônibus da Capital; saiba como descobrir o que vai mudar

Carnaval afeta itinerário de 560 linhas de ônibus

DANILO VERPA/FOLHAPRESS

A programação oficial do Carnaval paulistano se inicia neste sábado e domingo por toda a cidade

A programação oficial do Carnaval paulistano começa neste sábado e domingo, com diversos blocos pelas ruas e avenidas da cidade. Por conta disso, 560 linhas de ônibus sofrerão mudanças de itinerário temporárias, de acordo com a SPTrans. Site, telefone e adesivos em pontos de parada são algumas das opções para se informar.

Em 2020, a prefeitura informou que a programação oficial terá 663 desfiles. O crescimento do Carnaval de rua é marcado pela diversidade de blocos, que tocarão de k-pop a música judaica e artistas brasileiros, como Caetano Veloso e Tom Zé.

Veja a seguir as dicas que o "Estadão" separou para os usuários do sistema de ônibus descobrirem se as linhas que costumam utilizar terão alteração de trajeto neste final de semana no pré-carnaval oficial de 2020.

> **A prefeitura informou que a programação oficial terá 663 desfiles; o crescimento do Carnaval de rua é marcado pela diversidade de blocos**

INTERNET.
A SPTrans colocou à disposição um site que será atualizado constantemente, para mostrar se há programação de mudança de itinerário para cada linha consultada. No buscador, o usuário deve informar o número ou a linha de ônibus desejada. Em seguida, a plataforma indica as mudanças de rota em diferentes regiões da cidade.

A linha 8215-10 - Jardim Paulistano / Praça do Correio, por exemplo, é umas das 63 que passam pelo centro, área com alta concentração de blocos, e sofrerá mudanças. A programação de desvios no domingo (16) no centro, ainda não está disponível no site. A SPTrans explicou que a programação está sendo atualizada constantemente e estará disponível para os usuários até domingo.

PONTOS DE ÔNIBUS.
A população também poderá se informar através de adesivos fixados nos pontos de ônibus, que contêm um QR Code que leva ao site especial da SPTrans.

TELEFONE.
Outra opção para conferir os trajetos dos desvios das linhas de ônibus, além do site, é o telefone 156.

PREFEITURA.
A SPTrans informou que aproximadamente 690 funcionários estarão trabalhando 24 horas por dia durante os dias de Carnaval, em diversas frentes de trabalho.

PAULISTA.
A prefeitura anunciou a suspensão do Rua Abertas na avenida Paulista nos próximos três domingos, dias 16 e 23 de fevereiro e 1º de março, além da terça-feira de Carnaval, em 23 de fevereiro.

A decisão foi motivada pelo desfile de blocos de carnaval de rua e vale também para as demais vias que participam do programa, como a avenida Sumaré, na zona oeste. A mudança pretende, segundo a gestão municipal, "preservar a fluidez do tráfego, vias de acesso e rotas de eventuais emergências durante o período do carnaval de rua". **(EC)**

Novas ciclofaixas destacam mau estado de vias da Capital

Usuários aprovam reforma de ciclofaixas, mas reclamam que faixas de carros e pedestres permanecem com problemas

De um lado da avenida, a ciclofaixa recém-reformada pela prefeitura é aprovada pelos ciclistas. Mas basta olhar para as faixas de carros e pedestres para encontrar buracos e desnivelamento. O cenário, observado em diversas partes da cidade de São Paulo, é motivo de queixas por parte de motoristas e também de pedestres.

Na rua Frederico Abranches, na Santa Cecília, na região central da capital paulista, o espaço das bicicletas já recebeu novo recapeamento e está na fase de pintura da linha de bordo. Mas o asfalto do restante da via permanece com o mesmo desgaste e buracos, inclusive na faixa de pedestres, na esquina com a rua Dona Veridiana, conforme constatou o "Estadão" na quinta-feira (6).

A secretária Edna Andrade, de 58 anos, conta que sua mãe mora na região e sempre que precisa sair de casa liga para ela. "Só estão arrumando a ciclofaixa. Na faixa de pedestres há pelo menos três buracos. Para minha mãe, é impossível atravessar a rua sozinha. Ela sempre me chama porque precisa segurar em mim para não tropeçar nos buracos. A [rua] Frederico Abranches também tem buracos, alguns não foram tapados adequadamente, e isso também pode provocar acidentes entre carros".

REPRODUÇÃO TV GLOBO

A reforma das ciclovias da Capital é elogiada por motoristas e pedestres, que reclamam, porém, de mau estado de vias

No fim de agosto do ano passado, a Prefeitura de São Paulo, gestão Bruno Covas (PSDB), iniciou o programa de revitalização de ciclofaixas na cidade, que no início assustou ciclistas que achavam que as vias estavam sendo apagadas pelo novo recapeamento, já que não havia informações claras sobre a iniciativa. Depois, a nova sinalização ganhou aprovação. No entanto, a falta de manutenção em toda a via gera reclamações por parte de motoristas e pedestres.

Na rua Thomé de Souza, na altura do número 600, na Lapa, na zona oeste da cidade, o desnivelamento do asfalto se tornou ainda mais visível após o trecho de bicicletas ganhar novo asfalto.

"É preciso realizar o serviço em toda a via, não somente na ciclofaixa. O asfalto todo está desnivelado. Dentro do carro é possível sentir o veículo balançar e, quando há buracos, sinto o solavanco [movimento brusco que o carro faz quando passa por ruas esburacadas]", disse o engenheiro e motorista Renato Francesi, de 64 anos.

Além de buracos, outros problemas são observados em vias que têm ou tiveram as ciclofaixas revitalizadas. Na rua Cândido Espinheira, em Perdizes, na zona oeste, a área para bicicletas já recebeu nova pintura, mas parte da faixa de pedestres, que acabou sendo recapeada, permanece sem a pintura. **(EC)**

Família pede indenização à Gol por morte de idosa

A aposentada Lucy Abreu Campos, 87, que caiu da escada no momento do desembarque de um voo da Gol no aeroporto de Congonhas, em São Paulo, morreu no último dia 27 em decorrência de complicações do acidente, que ocorreu em junho de 2019.

A família da aposentada e a Gol travam uma batalha judicial para que a companhia arque com os custos do tratamento de Lucy.

A aérea foi forçada por decisão liminar (provisória) da Justiça a pagar as despesas médicas, mas recorre da sentença. O caso foi revelado em reportagem da "Folha de S.Paulo" em outubro.

Nos autos, os advogados da Gol chegaram a afirmar que a família "tenta a todo custo enriquecer-se às custas" da empresa.

Procurada pela reportagem, a companhia aérea se recusou a comentar o caso.

Segundo o processo, ao comprar os bilhetes, a filha da idosa, Andrea Campos, contratou o serviço de acompanhamento da companhia para a passageira, na ida e na volta.

No último trecho da viagem, o serviço não teria sido prestado. No processo, a Gol afirma que a idosa não aguardou um funcionário para auxiliar no desembarque, o que teria sido a causa do acidente.

Ao sair da aeronave sem acompanhante e descer a escada móvel, Lucy perdeu o equilíbrio e caiu na pista, sofrendo traumatismo cranioencefálico e lesões no rosto e no corpo.

A família alega negligência da empresa e pedem uma indenização por danos morais de R$ 200 mil.

De acordo com os autos, a senhora foi socorrida no ato do acidente pelo atendimento médico da Infraero e, em seguida, encaminhada a um hospital municipal no bairro do Jabaquara (zona sul de São Paulo), onde passou 125 dias internada, incluindo o total de dois meses na UTI (Unidade de Tratamento Intensivo).

THIAGO NEME/GAZETA DE S.PAULO

A família da aposentada e a Gol travam uma batalha judicial para que a companhia arque com os custos do tratamento de idosa

Em seguida, foi transferida a um hospital particular, onde ficou até 22 de novembro, data em que foi transferida para outro hospital privado, de alta complexidade.

"Ela oscilava muito, e o primeiro hospital não tinha a estrutura de laboratório de que ela precisava para fazer exames como ressonância. Por recomendação médica, ela foi transferida a um local com maior estrutura. Ficou um mês na UTI e morreu depois que decidimos fazer apenas cuidados paliativos", disse Andrea Campos à reportagem.

Segundo ela, o quadro de saúde da mãe era dado como irreversível e a idosa se manteve inconsciente a partir do acidente.

"Ela só falou comigo depois da queda, mas estava confusa. Depois, nunca mais. Ficou inconsciente ou em coma. Passou o aniversário dela, em 12 de dezembro, na UTI", diz Campos. De acordo com ela, o último mês de internação custou R$ 180 mil. **(FP)**

Secretaria credencia vendedores

A Secretaria Municipal de Cultura de São Paulo, comandada pelo secretário Alê Youssef, abriu um chamamento público para credenciamento de expositores de comidas e bebidas para os centros culturais e teatros da capital paulista.

De acordo com informações da Secretaria, a autorização do uso de espaço será feita sem cobrança de preço público e o tempo de uso é de março a dezembro de 2020

O chamamento vale tanto para pessoas jurídicas quanto físicas, entre 17 de fevereiro e 31 de março.

Para mais detalhes e inscrições, o link para pessoa jurídica é shorturl.at/bgBN3. Já as pessoas físicas podem fazer o credenciamento pelo link shorturl.at/bgBN3. **(GSP)**

DocuSigned by:
Jornal Gazeta SP Ltda. - EPP
Assinado por: JORNAL GAZETA SP LTDA:04735364000170
CPF: 00348254873
Data/Hora da Assinatura: 13/02/2020 | 14:45:55 PST
ICP Brasil
5146939EFE414F8FAB3A7733135E2CCF

PÁGINA CERTIFICADA. O JORNAL GAZETA SP LTDA garante a autenticidade deste documento quando visualizado diretamente no portal www.gazetasp.com.br

DocuSign Envelope ID: 0744D0CE-B02A-418E-AF0E-621D9EBE52EB

REUNIÃO. "Encontro com papa Francisco para conversar sobre um mundo mais justo e fraterno", escreveu Lula em seu Twitter

Ex-presidente se encontra com papa no Vaticano

RICARDO STUCKERT

Segundo a assessoria do ex-presidente, a reunião com papa Francisco durou cerca de uma hora

O ex-presidente Luiz Inácio Lula da Silva (PT) se encontrou nesta quinta-feira com papa Francisco no Vaticano.

Segundo a assessoria do ex-presidente, a reunião durou cerca de uma hora.

"Encontro com papa Francisco para conversar sobre um mundo mais justo e fraterno", escreveu Lula em rede social. O Instituto Lula, em sua conta no Twitter, publicou fotos do encontro e citou a intenção de "discutir e pensar soluções para as injustiças e desigualdades no mundo".

O ex-presidente chegou ao Vaticano por volta de 15h30 no horário local a bordo de um automóvel com vidro fumê. A Santa Sé informou que não vai divulgar um comunicado oficial devido ao caráter privado do encontro.

Com a audiência marcada pelo papa Francisco, Lula pediu à Justiça Federal do DF para adiar seu depoimento na Operação Zelotes

Com a audiência marcada pelo papa Francisco, Lula pediu à Justiça Federal do DF para adiar um depoimento que ele iria conceder no âmbito da Operação Zelotes - inicialmente marcado para terça (11). O juiz Ricardo Augusto Soares Leite autorizou, e a audiência foi remarcada para dia 19. Lula retorna ao Brasil no sábado (15).

O encontro foi intermediado pelo recém-eleito presidente da Argentina, Alberto Fernández. No final de janeiro, os dois se encontraram e conversaram por quase uma hora.

REDUÇÃO DA FOME. Na quarta, interlocutores do PT consultados pela reportagem afirmaram que Lula iria propor conversas relacionadas a temas como a redução da fome e da desigualdade. Havia a expectativa que, no encontro, também tratassem das condenações de Lula, de lawfare (termo que indica a ocorrência de disputas políticas travadas por meio do Judiciário) e da Amazônia.

O bioma tem sido pauta recorrente dentro da Igreja Católica e foi tema central do Sínodo da Amazônia, realizado em outubro passado.

O Sínodo da Amazônia (tipo deste evento que trata de uma região específica) foi anunciado em 2017 por Francisco. A reunião serve como ferramenta para ele consultar e observar debates sobre um tema a fim de elaborar diretrizes ao clero.

Em abril passado, poucos dias antes de completar um ano encarcerado na Superintendência da Polícia Federal em Curitiba, Lula escreveu uma carta ao papa Francisco na qual afirmava estar "lutando por sua inocência".

"Estou preso porque os poderosos querem destruir toda a rede de proteção e cuidado que construímos para os excluídos", escreveu Lula no dia 5 de abril de 2019, terminando seu texto com "gostaria de contar com seu apoio e amizade, reze por mim".

Cerca de um mês depois, Francisco respondeu à carta do ex-presidente. Nela, citou um discurso que fez no primeiro dia daquele ano, no qual afirmou que a política deve ser ferramenta para "criar condições de um futuro digno e justo" **(FP)**

Indicado para embaixada dos EUA minimiza queimadas

Aprovado em sabatina, Foster também minimizou o aumento de brasileiros sem documentos ingressando nos Estados Unidos

GERALDO MAGELA/AGÊNCIA SENADO/CP

Diplomata Nestor Foster disse que é preciso "dar a dimensão devida" ao problema de imigração

Aprovado por unanimidade - 12 votos a 0 - na Comissão de Relações Exteriores do Senado nesta quinta-feira para ocupar o cargo de embaixador do Brasil nos Estados Unidos, o diplomata Nestor Foster minimizou as queimadas ocorridas em 2019 na Amazônia e o aumento do número de brasileiros sem documentos ingressando em território norte-americano.

Para ser oficializado como embaixador, o nome do diplomata ainda precisa ser aprovado no plenário do Senado, o que deve acontecer na próxima semana.

Foster disse que é preciso "dar a dimensão devida" ao problema de imigração para os Estados Unidos envolvendo brasileiros sem documentação. Para ele, a questão é "pontual". Entre 2018 e 2019, este número cresceu dez vezes, chegando a 18 mil pessoas, 95% são famílias. Há 1,3 milhão de brasileiros vivendo nos EUA, de acordo com o diplomata.

"O que aconteceu? O Brasil está em crise econômica? Alguém está mandando eles embora? Não é isso. É que houve um redirecionamento de organizações criminosas de imigração ilegal que atuavam na América Central e estão atuando hoje no Brasil", afirmou. Em janeiro, o governo norte-americano anunciou que brasileiros que tentassem atravessar a fronteira sudoeste dos EUA para pedir asilo no país seriam enviados de volta ao México para aguardar a tramitação de seus processos de imigração.

Em outra frente de ação da Casa Branca, ao menos 70 brasileiros foram deportados no fim de janeiro em um voo fretado - o segundo com o mesmo propósito desde outubro.

Ele também negou que, entre os países comandados pelos presidentes Donald Trump e Jair Bolsonaro (sem partido), haja um alinhamento automático, "uma expressão que é usada com um certo cunho depreciativo, mas que, na prática, não poder ser sequer realizada". "Se houvesse alinhamento automático, nós não precisaríamos nem ter embaixada, talvez nem precisássemos ter o Itamaraty. Isso não existe com país nenhum", afirmou Foster. **(FP)**

Bolsonaro diz não responder por atos de Paulo Guedes

O presidente Jair Bolsonaro afirmou nesta quinta-feira que deve enviar na próxima semana ao Congresso a proposta de reforma administrativa, após a sinalização de que o texto não seria enviado. Bolsonaro afirmou ainda que não responde pelos atos do ministro Paulo Guedes (Economia), que falou sobre empregadas domésticas na Disney.

Na saída do Palácio da Alvorada, Bolsonaro afirmou ainda que o texto que muda a carreira pública não trará mudanças nos direitos atuais dos servidores, como a estabilidade. "Está muito tranquila a reforma. Não será mexido nos direitos atuais dos servidores, inclusive a questão da estabilidade. Quem é servidor continua com a estabilidade sem problema nenhum", disse Bolsonaro. "As mudanças propostas ao Congresso valeriam para os futuros servidores", acrescentou.

Ministro Paulo Guedes falou sobre empregadas domésticas na Disney

O presidente declarou também que algumas categorias - como Polícia Federal, Forças Armadas e Receita - teriam "diferenciação", como a manutenção da estabilidade.

A reforma administrativa deverá alterar, por exemplo, o regime de contratação e planos de carreira do serviço público. Nesta semana, o governo passou a avaliar a desistência do envio de uma proposta própria ao Congresso.

A ideia, no entanto, foi recebida com contrariedade pelo presidente da Câmara dos Deputados, Rodrigo Maia (DEM-RJ).

A proposta, que começou a ser discutida entre governo e congressistas, é o Executivo deixar de enviar uma PEC (proposta de emenda à Constituição) de sua autoria e aproveitar matérias já em tramitação.

A partir daí, seriam enviadas apenas sugestões ao Congresso. A equipe econômica ainda insiste em as medidas sejam enviadas pelo Executivo a deputados e senadores. A reportagem apurou que a resistência está no núcleo político do Palácio do Planalto em razão das eleições. **(FP)**

Jornalista que denunciava ação de facções é executado

Conhecido por denunciar crimes na fronteira entre Brasil e Paraguai, o jornalista Léo Veras foi executado com ao menos 12 tiros de pistola, na noite desta quarta-feira, 12, na cidade paraguaia de Pedro Juan Caballero, na divisa com Ponta Porã (MS). Segundo o secretário de Justiça e Segurança Pública de Mato Grosso do Sul, Antonio Carlos Videira, a vítima já havia recebido ameaças por criticar ações de narcotraficantes na região, principalmente do Primeiro Comando da Capital (PCC).

Mais conhecido como Léo Veras, Lourenço Veras era dono do site Porã News, especializado em notícias policiais, editado em português e espanhol. Nascido no Paraguai, ele também tinha nacionalidade brasileira. A investigação do crime é feita pelas polícias dos dois países.

O jornalista jantava com a família no quintal de sua casa, quando três homens encapuzados desceram de um Jeep Cherokee de cor branca e fizeram os disparos. Veras tentou fugir, mas recebeu tiros de pistola calibre 9 mm nas costas e na cabeça. Ele foi levado a um hospital de Pedro Juan, mas já chegou ao local sem vida.

De acordo com o secretário Antonio Carlos Videira, Veras era alvo de ameaças. "Ele era contundente em críticas à ação do narcotráfico na região da fronteira e vinha recebendo ameaças", diz. "Recentemente ele foi entrevistado em reportagem de alcance nacional denunciando as facções que agem na fronteira, especialmente o PCC [facção paulista Primeiro Comando da Capital]. Por conta disso, sua relação com as autoridades e forças policiais era muito boa, mas certamente desagradava o crime".

No mês passado, Veras noticiou com destaque a fuga de presos do PCC em Pedro Juan Caballero e acompanhou a caçada aos fugitivos pelas polícias dos dois países. O secretário disse ter conversado com autoridades paraguaias e definido linhas de ações conjuntas para investigar a execução.

Na noite do crime, a polícia recolheu o celular e o computador do jornalista na tentativa de identificar a origem das ameaças. Imagens de câmeras instaladas na região também foram requisitadas para análise. **(EC)**

DocuSigned by:
Jornal Gazeta SP Ltda. - EPP
Assinado por: JORNAL GAZETA SP LTDA:04735364000170
CPF: 00348254873
Data/Hora da Assinatura: 13/02/2020 | 14:45:55 PST
ICP Brasil
5146939EFE414F8FAB3A7733135E2CCF

PÁGINA CERTIFICADA. O JORNAL GAZETA SP LTDA garante a autenticidade deste documento quando visualizado diretamente no portal www.gazetasp.com.br

DocuSign Envelope ID: 0744D0CE-B02A-418E-AF0E-621D9EBE52EB

Holding Nil Participações S.A. - CNPJ/MF nº 08.676.107/0001-66 - NIRE nº 35.300.339.657
Extrato da Ata de Reunião do Conselho de Administração
Data, Hora, Local: 11.11.2019, 11h, na sede social. **Presença:** todos os membros. **Mesa:** Presidente: Nilton Ferreira da Silva, Secretária: Lucíola Aparecida Saraval Silva. **Deliberações Aprovadas:** (i) a reeleição: Nilton Ferreira da Silva, acionista, RG (SSP/MG) 1.302.924 e CPF/MF 324.032.916-68, Diretor Presidente, e Lucíola Aparecida Saraval Silva, assistente social, RG (SSP/MG) 1.766.726 e CPF/MF 043.825.388-40, Diretora Vice-Presidente, ambos brasileiros, casados e com domicílio em Sorocaba/SP e com mandato de 03 anos, a findar na AGO que aprovar as contas em 2021. Os Diretores reeleitos são empossados em seus cargos, mediante a assinatura do termo de posse, constando a declaração de desimpedimento. (ii) autorização para a Diretoria conceder aval, fiança ou prestar quaisquer outras formas de garantias, independentemente do valor envolvido ou do número de operações realizadas, em favor da Sorocred Meios de Pagamentos Ltda., com endereço em Barueri/SP, CNPJ/MF 60.114.865/0001-00, assim como em favor da Sorocred Crédito, Financiamento e Investimento S/A, com endereço em Sorocaba/SP, CNPJ/MF 04.814.563/0001-74. **Encerramento:** Nada mais. Sorocaba, 11.11.2019. **Acionistas:** Nilton Ferreira da Silva, Túlio Saraval da Silva, Lucíola Aparecida Saraval Silva, Priscila Saraval da Silva, Larissa Saraval Silva Mangabeira Albernaz. JUCESP nº 75.545/20-2 em 06.02.2020. Gisela Simiema Ceschin - Secretária Geral.

Ananke Participações S/A - CNPJ/ME nº 04.060.361/0001-84 - NIRE nº 35.300.487.699
Extrato da Ata de Assembleia Geral Extraordinária de 27.12.2019
Data, hora, local: 27.12.2019, 14hs, na sede social, Rua Itapaiúna, 2.434, 2º andar, Sala 03, São Paulo/SP. **Convocação**: Dispensada. **Presença**: única acionista controladora Locaweb Serviços de Internet S/A. **Mesa**: Presidente: Rafael Chamas Alves, Secretário: Guilherme Antonio Barreiro. **Deliberações aprovadas**: [A] ratificação dos AFAC's realizados por sua acionista controladora LwSA no decorrer de 2019 e com base no balancete apurado em 30/11/2019 (bem como na cumulativa estimativa para dezembro de 2019), no valor consolidado a ser contabilizado de R$4.503.000,00, a ser incrementado em seu capital social mediante a consequente emissão de 540.576 novas ações ordinárias nominativas e sem valor nominal; [B] alteração e regularização na defasada expressão do capital social contemplado no *caput* do "Artigo 5º" do "Capítulo II - Do Capital Social" de seu Estatuto Social, mediante emissão, subscrição e integralização de 540.576 novas ações ordinárias nominativas e sem valor nominal por parte de sua acionista controladora LwSA e por intermédio da conversão dos contabilizados AFAC's então ratificados neste ato e no ora valor arbitrado para aproximada referência contábil de R$8,33 por nova ação ordinária nominativa e sem valor nominal integralizada no capital social e no âmbito desta deliberação; sendo certo que, esta referida expressão passa do antigo/defasado Capital Social de R$3.455.000,00 e anteriores 427.083 ações ordinárias nominativas e sem valor nominal para os atuais R$7.958.000,00 e então 967.659 ações ordinárias nominativas e sem valor nominal, segundo nova redação parcial: ***" Estatuto Social (...) Ananke Participações S/A (...) Capítulo II - Capital Social. Artigo 5º. O atual capital social regularizado da Companhia, expresso em moeda corrente nacional (ou seja, o brasileiro "Real" - "R$"), é de R$7.958.000,00, dividido em 967.659 ações ordinárias, todas nominativas e sem valor nominal, totalmente subscritas e integralizadas por sua unilateral acionista controladora Locaweb Serviços de Internet S.A. (CNPJ/MF nº 02.351.877/0001-52 - "LwSA"). (...) ".*** [C] nova consolidação do Estatuto Social, incorporando a redação do *caput* do "Artigo 5º" do "Capítulo II - Do Capital Social" recém modificada e integralmente reformulada nos termos do "Anexo [I]"; e, ainda, [D] outros assuntos do interesse geral da Companhia, seus Diretores (e/ou, também, seus respectivos representantes legais/procuradores devidamente constituídos) e/ou sua única acionista controladora LwSA, [D.1] convalidações das correspondentes autorizações para os administradores da Companhia praticarem todos os atos necessários à consecução das deliberações ora aprovadas; [D.2] dispensa das publicações do conteúdo integral constante do rubricado "Anexo [I]", reitera-se a plena disposição do mesmo na sede social para conferências por parte de eventuais interessados elegíveis; e, ainda, [D.3] autorizações para a Administração/Diretores da Companhia; [D.3.1] executar todos os atos, [D.3.2] assinar quaisquer documentos pertinentes e/ou [D.3.3] implementar procedimentos administrativos necessários para a consecução do quanto deliberado. **Encerramento**: Nada mais, lavrou-se a ata. São Paulo/SP, 27.12.2019. Acionista controladora presente: LwSA, por seus correspondentes representantes legais identificados/assinados e quais sejam: Srs. i. Fernando Biancardi Cirne ("Diretor Presidente" da LwSA, CPF/ME 169.278.538-98) e ii. Rafael Chamas Alves ("Diretor Financeiro" da Locaweb Serviços de Internet S/A. Administradores da Companhia (anteriormente eleitos com expressas Declarações de Desimpedimentos): Rafael Chamas Alves ("Diretor"), Guilherme Antonio Barreiro ("Diretor"). JUCESP 74.516/20-6 em 06.02.2020. Gisela Simiema Ceschin - Secretária Geral.

Refuá Participações S.A. - CNPJ/MF 30.638.051/0001-04 - NIRE 35.300.518.578 - **Extrato da Ata da Reunião do Conselho de Administração.** Realizada em 13 de janeiro de 2020, às 09:00 horas, na sede social e Arquivada na JUCESP sob nº 34.997/20-9, em 20.01.2020, pela qual foram tomadas as seguintes deliberações unânimes: (i) destituição do atual Diretor Presidente, o Sr. Wilson Leite Pedreira Jr., RG nº 6560689 SSP/SP, inscrito no CPF/MF sob nº 048.642.838-93, do cargo de Diretor Presidente, que se operou em 07 de janeiro de 2020; e (ii) eleger o Sr. Michel Neves Sarkis, RG nº 696198 SSP ES, inscrito no CPF/MF sob nº 950.392.367-00, para ocupar o cargo de Diretor Presidente, eleito para mandato unificado com o Diretor Financeiro, até 20 de fevereiro de 2021. Esta ata foi lida, aprovada e assinada pelos presentes.

Predict Diagnósticos Médicos S.A. - CNPJ/MF: 09.814.425/0001-09 - NIRE: 35.300.518.543 - **Extrato da Ata da Assembleia Geral Extraordinária.** Realizada em 13 de janeiro de 2020, às 10:00 horas, na sede social e Arquivada na JUCESP sob nº 34.924/20-6, em 20.01.2020, pela qual foram tomadas as seguintes deliberações unânimes: (i) destituição do atual membro da Diretoria, o Sr. Wilson Leite Pedreira Jr., RG nº 6560689 SSP/SP, inscrito no CPF/MF sob nº 048.642.838-93, do cargo de Diretor sem designação específica, que se operou em 07 de janeiro de 2020; e (ii) eleger o Sr. Michel Neves Sarkis, RG nº 696198 SSP ES, inscrito no CPF/MF sob nº 950.392.367-00, para ocupar o cargo de Diretor sem designação específica, eleito para mandato unificado com o Diretor Financeiro, até 21 de fevereiro de 2021. Esta ata foi lida, aprovada e assinada pelos presentes.

Cura - Centro de Ultrassonografia e Radiologia S.A. - CNPJ/ME 50.252.998/0001-90 - NIRE: 35.300-518.501 - **Extrato da Ata da Assembleia Geral Extraordinária.** Realizada em 13 de janeiro de 2020, às 12:00 horas, na sede social e Arquivada na JUCESP sob nº 60.938/20-1, em 29.01.2020, pela qual foram tomadas as seguintes deliberações unânimes: (i) destituição do atual membro da Diretoria, o Sr. Wilson Leite Pedreira Jr., RG nº 6560689 SSP/SP, inscrito no CPF/MF sob nº 048.642.838-93, do cargo de Diretor sem designação específica, que se operou em 07 de janeiro de 2020; e (ii) eleger o Sr. Michel Neves Sarkis, RG nº 696198 SSP ES, inscrito no CPF/MF sob nº 950.392.367-00, para ocupar o cargo de Diretor sem designação específica, eleito para mandato unificado com o Diretor Financeiro, até 21 de fevereiro de 2021. Esta ata foi lida, aprovada e assinada pelos presentes.

Edital de Citação. Prazo 20 dias. Processo nº 1049937-65.2014.8.26.0100. **O MM. Juiz de Direito da 11ª Vara Cível, do Foro Central Cível**, Estado de São Paulo, Dr. Luiz Gustavo Esteves, na forma da Lei, **FAZ SABER** a Wagner Antonio de Oliveira e Breno Teixeira de Melo, domiciliados em local incerto e não sabido, que foi movida Ação EXECUÇÃO DE TITULO EXTRAJUDICIAL por MJL COMÉRCIO E REPRESENTAÇÃO DE EQUIPAMENTOS FERROVIÁRIOS LTDA. em face de LOG Automação e Sistemas Ltda., alegando em síntese ser credora da ré em função de instrumento particular. Foi requerida nos autos a desconsideração da personalidade jurídica da ré, para atingir o patrimônio dos sócios, ora citandos. Encontrando-se os sócios em lugar incerto e não sabido, pelo que foi determinada a sua **CITAÇÃO,** por EDITAL, para os atos e termos do incidente de desconsideração de personalidade jurídica e para que, no prazo de 15 dias, que fluirá após o decurso do prazo do presente edital, apresentem defesa. No silêncio, será nomeado curador especial. Será o presente edital, por extrato, publicado na forma da lei. O presente edital tem o prazo de 20 dias. **NADA MAIS**, Dado e passado nesta cidade, São Paulo 11 de fevereiro de 2020

EDITAL DE CITAÇÃO - PRAZO DE 20 DIAS. PROCESSO Nº 1008559-69.2015.8.26.0529. A MM. Juíza de Direito da 1ª Vara Judicial, do Foro de Santana de Parnaíba, Estado de São Paulo, Dr(a). Natália Assis Mascarenhas, na forma da Lei, etc. **FAZ SABER** a **TATIANA FONSECA DE OLIVEIRA AIELLO**, Brasileiro, Separada judicialmente, RG 224969729, CPF 181.031.828-93, com endereço à Rua Manuel Buchalla, 184, Apto 93 - Bloco D, Sacomã, CEP 04230-030, São Paulo - SP, que lhe foi proposta uma **Ação Monitória** por parte de **Sociedade Educacional Bricor Ltda**, alegando que prestou serviços educacionais para os genitores da requerida, no entanto não houve pagamento das mensalidades no período de 07/2011 a 12/2011, equivalente a dívida no montante de R$16.124,53 (dezesseis mil, cento e vinte e quatro reais e cinquenta e três centavos). Encontrando-se a ré em lugar incerto e não sabido, foi determinada a sua **CITAÇÃO**, por EDITAL, para os atos e termos da ação proposta e para que, **no prazo de 15 dias, que fluirá após o decurso do prazo do presente edital, efetue o pagamento no valor indicado na inicial, acrescido de 5% do valor da causa à título de honorário advocatícios.** Nos termos do art.701, §1º, do CPC, o(a) requerido(a) ficará isento(a) do pagamento de custas processuais caso cumpra o pagamento no dentro do prazo estipulado. No mesmo prazo, a ré poderá oferecer a sua defesa, através de embargos à ação monitória (CPC. art. 702). Não sendo contestada a ação, a requerida será considerada revel, caso em que será nomeado curador especial. Será o presente edital, por extrato, afixado e publicado na forma da lei. **NADA MAIS**. Dado e passado nesta cidade de Santana de Parnaiba, aos 20 de janeiro de 2020.

11º OFICIAL DE REGISTRO DE IMÓVEIS DA CAPITAL - EDITAL – PRAZO DE 15 DIAS - 11º OFICIAL DE REGISTRO DE IMÓVEIS DA CAPITAL, PLINIO ANTONIO CHAGAS, conforme dispõe o Artigo nº. 216-A da Lei Federal nº. 6.015/73, FAZ SABER A TODOS QUE VIREM O PRESENTE EDITAL que foi prenotado sob o nº 1.227.199, em 07 de junho de 2018, neste Serviço Registral, **REQUERIMENTO DE RECONHECIMENTO EXTRAJUDICIAL DE USUCAPIÃO** (Usucapião Ordinário – Art. 1.242, *caput* CC), Ata Notarial e demais documentos elencados no referido dispositivo legal, apresentados por **NILO SABINO**, brasileiro, aposentado, portador da Cédula de Identidade RG nº. 5.747.304-SSP/SP, inscrito no CPF/MF sob o nº. 641.578.578-87, casado sob o regime da comunhão universal de bens, antes da Lei nº. 6.515/77, com **MARIA AUXILIADORA SABINO,** brasileira, do lar, portadora da Cédula de Identidade RG nº.14.247.734-5-SSP/SP, inscrita no CPF/MF sob o nº. 608.969.226-34, residentes e domiciliados nesta Capital, na Rua Doutor Henrique Guilherme Thut, nº. 491, Jardim Guanabara, CEP: 04860-210, tendo por objeto o IMÓVEL situado Avenida Doutor Henrique Guilherme Thut, nº. 491, correspondente ao Lote nº. 2-B da quadra "I" do loteamento denominado "Jardim Guanabara", no 32º Subdistrito – Capela do Socorro, com área construída de 380,00m², e área de superfície de 238,45m², cadastrado na Municipalidade de São Paulo pelo contribuinte sob o nº. 178.179.0004-2, imóvel esse que se acha registrado conforme a **Matrícula nº. 347.036,** deste 11º. Cartório de Registro de Imóveis. Esta publicação é feita para dar publicidade de todos os termos do presente Procedimento Administrativo de Usucapião Extrajudicial para, querendo, possam eventuais terceiros interessados, ou os notificandos, **COMERCIAL E IMOBILIÁRIA SAMARA S/A – representada por FUAD SAMARA; ZARZUR IRMÃOS S/A – EMPREENDIMENTOS E PARTICIPAÇÕES – representada por ABRAHÃO ZARZUR; JEANETTE REZK KAZAN; MICHEL SALIM REZK; ODETE SALIM REZK; HAET KAZAN; ISABEL AGOSTINI REZK; LEONI DI RAMOS CAIADO; ANGELA CRISTINA REZK CAIADO; ELOHÁ RIVERA MANGA; SALIM MELHEM REZK; ODAIR JOSE DA SILVA; MARIA DIRCE LORDEIRO DA SILVA; CARLOS ROBERTO CHUMBO; LENICE DE LANA MIRANDA E ELILTON OLIVEIRA DE ALMEIDA,** oferecerem eventual(is) impugnação(ões), desde que fundamentada(s), em face ao titular de domínio, bem assim aos confrontantes, sob pena de não ser(em) considerada(s) e o procedimento administrativo seguir o curso previsto na referida Lei Federal nº. 6.015/1973, e nas Normas de Serviço editadas pela Corregedoria Geral do Tribunal de Justiça do Estado de São Paulo, e ainda a teor do Provimento nº. 65, do Conselho Nacional de Justiça. Decorridos 15 dias da data da publicação deste, e na ausência de qualquer reclamação por escrito de quem se julgar prejudicado, proceder-se-á ao registro de que trata o artigo nº. 216-A da Lei nº. 6.015/73. Dado e passado no 11º. Oficial de Registro de Imóveis da Comarca da Capital, aos 11 de fevereiro de 2020. O Oficial.

EDITAL DE CITAÇÃO PRAZO DE 20 DIAS, AUTOS DO PROCESSO Nº 1047581-40.2019.8.26.0224. O (A) MM. Juiz(a) de Direito da 9ª Vara Cível, do Foro de Guarulhos, Estado de São Paulo, Dr(a). ANA CAROLINA MIRANDA DE OLIVEIRA, na forma da Lei, etc. FAZ SABER a Comercial RPJ Alimentos e Variedades Eireli, inscrito no CNPJ sob nº 22.912.333/0001-20 que Marbi Comércio de Moveis LTDA ME inscrita no CNPJ sob nº 43.501.527/0001-02 ajuizou Ação Monitória para recebimento de R$ 23.648,24 decorrente da não compensação, e então devolvidos pela instituição financeira dois cheques nº UA-00005 e UA-000058 dados em pagamento à autora. Estando a executada em lugar ignorado e não sabido, expede-se edital para que em 15 dias, pague o débito devidamente atualizado até a data do efetivo pagamento, bem como, 5% do valor da causa referente a honorários devidamente arbitrado observando os termos do artigo 827 do CPC, com conhecimento de que se realizado o pagamento no prazo assinalado, será isento do pagamento das custas processuais. A fluir após os 15 supra, prazo em que poderá apresentar embargos ao mandado monitório nos termos do art. 701 do CPC, o não pagamento constituir-se-á de pleno direito o título executivo judicial, independentemente de qualquer formalidade. Ficando advertido de que no caso de revelia será nomeado curador especial. Será o edital, afixado e publicado na forma da Lei. NADA MAIS. Dado e passado em Guarulhos, 07 de fevereiro de 2020.

EDITAL DE CONVOCAÇÃO ASSEMBLÉIA GERAL ORDINÁRIA - 2020. PRODUCOOP - COOPERATIVA DE TRABALHO DA ÁREA DE PRODUÇÃO, PROJETOS, ENGENHARIA, MANUTENÇÃO E LOGISTICA. CNPJ nº 05.462.195.0001-05 - NIRE 35400073616. O Presidente da **Cooperativa em referência**, Sr. Altair Jose Gondes, convoca todos os associados em condições de votar (que para efeito de cálculo do quórum é de 85 associados), para comparecerem à **ASSEMBLÉIA GERAL ORDINÁRIA**, que fará realizar-se em sua sede social estabelecida na Av. João Carlos da Silva Borges, 437 - Vila Cruzeiro - Santo Amaro - São Paulo, **às 08:30 horas do dia 28 de março de 2020, em primeira convocação,** com a presença de 2/3 (dois terços) de seus associados; Caso este número não seja atingido, reunir-se-á em segunda convocação, às 09:30 horas com a presença da metade mais um de seus associados, **ou em terceira e ultima convocação, às 10:30 horas** com a presença mínima de 20% de seus associados conforme Lei 12.690/12, **para deliberarem sobre a seguinte ordem do dia : 1º)** Prestação de contas dos órgãos de administração compreendendo: a) Balanço Geral do exercício de 2019; b) Demonstração de Sobras ou Perdas; documentos esses que estão à disposição dos associados, em sua sede social; **2º)** Destinação das sobras apuradas no exercício (ou rateio das perdas); **3º)** Deliberação sobre reajuste da cota parte; **4º)** Eleição para complementar cargo vago na diretoria executiva (Diretor de Relações Associativas); **5º)** Eleição dos Membros do Conselho Fiscal (gestão 2020); **6º)** Fixação dos valores dos honorários ajuda de custo dos membros dos órgãos de administração; **7º)** Deliberação sobre Fundo de Manutenção; **8º)** Deliberação sobre o plano de trabalho formulado pela Diretoria atual para o exercício de 2020.
São Paulo, 14 de fevereiro de 2020. **Altair Jose Gondes** - Diretor Presidente.

VICIMO INVESTIMENTOS S.A. | CNPJ/MF Nº 23.495.085/0001-21 NIRE 35.300.483.588
ATA DE ASSEMBLEIA GERAL EXTRAORDINÁRIA REALIZADA EM 18/10/2019 | Aos 18/10/2019, às 10h00, Rua das Olimpíadas, nº 205, conjunto 43 e 14 VSG, São Paulo/SP. **Convocação e Presença**: Dispensada, totalidade dos acionistas. **Mesa:** Presidente: Guilherme Farias Basso e Secretária: Isabela Castro Lemos Soares. **Ordem do Dia e Deliberações**: i) reeleição dos atuais administradores para um mandato de 2 anos, devendo os mesmos permanecer na posse e no exercício dos respectivos cargos, até a eleição e posse de seus substitutos: Diretor Executivo: **Guilherme Farias Basso**, RG 430.6797 DGPC/GO e CPF 002.077.041-39. Diretora Financeira: **Isabela Castro Lemos Soares**, RG 4382467 SSP/GO e CPF 994.507.631-00, Termos de Posse já arquivados na sede; Os diretores reeleitos declararam ter ciência do disposto no artigo 147 da Lei n° 6.404/76. **ii)** Iavratura desta ata em forma de sumário. **Encerramento**: Nada mais. São Paulo, 18/10/2019. **Mesa**: Guilherme Farias Basso: Presidente e Isabela Castro Lemos Soares: Secretária. **Registro JUCESP 621.028/19-8** em **04/12/2019**.

1ª VARA CÍVEL DO FORO REGIONAL VIII DO TATUAPÉ/SP
Edital de Citação - Prazo de 20 dias. Processo nº 1013217-45.2018.8.26.0008. O(A) MM. Juiz(a) de Direito da 1ª Vara Cível, do Foro Regional VIII - Tatuapé, Estado de São Paulo, Dr(a). Paulo Guilherme Amaral Toledo, na forma da Lei, etc. Faz Saber a **LUIZ EDUARDO MAGALHÃES** - CPF n° 051.410.978-54, que **VANDERLEI ALVES FERREIRA**, que lhe foi proposta uma Ação de Execução de Título Extrajudicial, objetivando o recebimento de R$ 58.923,43 (set/18) decorrente do debito de alugueres e demais encargos de locação do Apto. 154B, R. Serra de Bragança, 155 - SP/SP. Estando o executado em lugar ignorado, expede-se edital de citação, para que em 03 dias, a fluir do prazo supra, pague o débito devidamente corrigido, neste caso a verba honorária será reduzida pela metade (art. 652-A, § único, do CPC). Ficam, também, ciente de que o prazo para oposição de embargos é de 15 dias e, se dentro deste prazo reconhecer o crédito do exequente depositando 30% do valor em execução (incluindo custas e honorários advocatícios sobre o débito atualizado), poderá requerer seja admitido pagar o restante em até seis (06) parcelas mensais, acrescida de correção monetária e juros de 1% ao mês (Lei nº 11382/06), sob pena de penhora de tantos bens quantos bastem para garantia da dívida. Não sendo contestada a ação, a(o) ré(u) será considerada(o) revel, caso em que será nomeado curador especial.. Será o presente edital, afixado e publicado na forma da Lei. NADA MAIS. Dado e passado nesta cidade de São Paulo, aos 23 de janeiro de 2020.

EDITAL DE CONVOCAÇÃO - ASSEMBLÉIA GERAL ORDINÁRIA - 2020. COOPLIMP SERVICES - COOPERATIVA DE TRABALHO DA AREA DE FACILITY SERVICES, HOSPITALIDADE E EVENTOS CNPJ nº 09.527.062/0001-20 - NIRE 35400011065. A Presidente da **Cooperativa em referência,** Sra. Eliete Rodrigues dos Santos, atendendo o disposto no caput do art.11º da Lei 12690/2012, convoca todos os associados em condições de votar (que para efeito de cálculo do quórum é de 60 associados), para comparecerem à **ASSEMBLÉIA GERAL ORDINÁRIA**, que fará realizar-se em sua sede social estabelecida na Av. João Carlos da Silva Borges, 437, **às 09:30 horas do dia 27 de Março de 2020**, em primeira convocação, com a presença de 2/3 (dois terços) de seus associados; Caso este número não seja atingido, reunir-se-á em segunda convocação, às 10:30 horas com a presença da metade mais um de seus associados, **ou em terceira e ultima convocação, às 11:30 horas** com a presença mínima de 20% de seus associados, **para deliberarem sobre a seguinte ordem do dia: para deliberarem sobre a seguinte ordem do dia : 1º)** Prestação de contas dos órgãos de administração compreendendo: a) Balanço Geral do exercício de 2019; b) Demonstração de Sobras ou Perdas; documentos esses que estão à disposição dos associados, em sua sede social; **2º)** Destinação das sobras apuradas no exercício (ou rateio das perdas); **3º)** Deliberação sobre reajuste da cota parte; **4º)** Eleição dos Membros do Conselho Fiscal; (gestão 2020); **5º)** Fixação dos valores dos honorários ajuda de custo dos membros dos órgãos de administração; **6º)** Deliberação sobre Fundo de Manutenção; **7º)** Deliberação sobre o plano de trabalho formulado pela Diretoria atual para o exercício de 2020.
São Paulo, 14 de fevereiro de 2020. **Eliete Rodrigues dos Santos** - Diretora Presidente

Interplayers - Soluções Integradas S.A.
CNPJ/MF nº. 05.347.060/0001-07 - NIRE nº. 35300455339
Ata da Reunião do Conselho de Administração realizada em 20/01/2020
1. Data, Hora e Local: No dia 20/04/2020, às 9:30 hs, na sede social da **Interplayers Soluções Integradas S.A.,** na Cidade de São Paulo/SP, na Avenida Engenheiro Eusébio Stevaux, nº. 1566, (a "Companhia"). **2. Convocação e Presença:** Presentes todos os Membros Efetivos conforme as assinaturas lançadas no Livro de Atas de Reuniões do Conselho de Administração. **3. Mesa:** Presidente: Arnaldo José Lewis e Sá Filho; Secretária: Cláudia Regina Dantas. **4. Ordem do dia:** Deliberar sobre: **a)** a eleição dos membros da Diretoria da Companhia; **b)** demais assuntos do interesse da Companhia. **5. Deliberações:** Por unanimidade de votos, os conselheiros presentes, sem quaisquer reservas e/ou ressalvas, deliberaram **a)** a eleição dos Srs. (i) **Bruna Alves Silvestro Franco,** RG n° 33.433.268-0, expedida pela SSP/SP, CPF/MF nº 311.888.388-06, para o cargo de **Diretor sem designação específica,** mas que se denominará, para fins internos, de **Diretora Comercial (CCO);** (ii) **Rodrigo De Melo Galesi,** RG nº 27.639.647-9 SSP/SP, CPF/MF nº 177.566.168-71, para o cargo de **Diretor sem designação específica,** mas que se denominará, para fins internos, de **Diretor de Informações (CIO);** Os Conselheiros aprovaram que, a partir de 02/01/2020, os Diretores eleitos terão mandato unificado e, portanto, permanecerão em seus cargos até a deliberação dos membros do Conselho de Administração que forem eleitos pela Assembleia Geral Ordinária que vier a deliberar sobre as contas do exercício social a se encerrar em 31/12/2019. Os Diretores eleitos nesta data, conforme aplicável (i) declaram, sob as penas da lei, ter conhecimento das disposições do Artigo 147 da Lei 6.404/1976, conforme alterada, preencher os requisitos legais para integrar a administração da Companhia e não estarem impedidos de exercer cargos administrativos por lei especial; em virtude de condenação criminal, ou por se encontrar sob efeitos dela; em virtude de pena que vede, ainda que temporariamente, o acesso a cargos públicos; ou em decorrência do cometimento de crime falimentar, de prevaricação, peita ou suborno, concussão, peculato, ou contra a economia popular, contra o sistema financeiro nacional, contra normas de defesa da concorrência, contra as relações de consumo, fé pública, ou a propriedade (ii) foram investidos em seus respectivos cargos mediante assinatura dos Termos de Posse, conforme assinatura e arquivo em seu livro próprio, na sede da Companhia. **b) autorizar** a Diretoria da Sociedade proceder à lavratura e publicação da presente Ata sob a forma de sumário dos fatos ocorridos, nos termos dos §§ 1º e 3º do Artigo 130 da Lei das Sociedades por Ações. **6. Encerramento:** Nada mais havendo a tratar, o Presidente do Conselho Sr. Arnaldo José Lewis e Sá Filho, deu por encerrado os trabalhos e, após lida a presente ata, os membros do Conselho de Administração da Companhia aprovaram os seus termos, assinando-a. **Mesa: Arnaldo José Lewis e Sá Filho** - Presidente; **Claudia Regina Dantas** - Secretária. **Conselheiros Presentes:** Arnaldo José Lewis e Sá Filho, José Carlos Masagão e Paulo Sérgio Caputo. São Paulo, 20/01/2020. **Mesa**: **Arnaldo José e Sá Filho –** (Presidente); **Claudia Regina Dantas** – (Secretária). **Conselheiros Efetivos: Arnaldo José Lewis e Sá Filho; José Carlos Penteado Masagão; Paulo Sérgio Caputo.** Jucesp nº 74.599/20-3 em 06/02/2020. Gisela Simiema Ceschin - Secretária Geral.

EDITAL DE INTIMAÇÃO - PRAZO DE 20 DIAS. PROCESSO Nº 0020645-22.2019.8.26.0506 O MM. Juiz de Direito da 1ª Vara Cível, do Foro de Ribeirão Preto, Estado de São Paulo, Dr. Francisco Camara Marques Pereira, na forma da Lei, etc. FAZ SABER a(o) GENERIKA HOSPITALAR LTDA, CNPJ 02.496.916/0001-00 e a James Alston Smith, CPF 071.002.188-70, que por este Juízo, tramita de uma ação de Cumprimento de Sentença, movida por Banco do Brasil S/A. Encontrando-se o réu em lugar incerto e não sabido, nos termos do artigo 513, §2º, IV do CPC, foi determinada a sua INTIMAÇÃO por EDITAL, para que, no prazo de 15 (quinze) dias úteis, que fluirá após o decurso do prazo do presente edital, pague a quantia de R$22.338,44 (19/07/2019), devidamente atualizada, sob pena de multa de 10% sobre o valor do débito e honorários advocatícios de 10% (artigo 523 e parágrafos, do Código de Processo Civil). Fica ciente, ainda, que nos termos do artigo 525 do Código de Processo Civil, transcorrido o período acima indicado sem o pagamento voluntário, inicia-se o prazo de 15 (quinze) dias úteis para que o executado, independentemente de penhora ou nova intimação, apresente, nos próprios autos, sua impugnação. Será o presente edital, por extrato, afixado e publicado na forma da lei. NADA MAIS. Dado e passado nesta cidade de Ribeirão Preto, aos 12 de fevereiro de 2020.

Edital de Citação. Prazo: 20 dias. Processo digital nº 1000305-70.2019.8.26.0011. a Dra. Ana Luiza Madeiro Cruz Eserian, Juíza de Direito da 1ª Vara Cível do Foro Regional de Pinheiros / SP, Faz Saber a Mariana Elsas Porfirio de Faria (CPF: 365.343.448-31), que Banco Bradesco S/A, lhe ajuizou a Ação de Cobrança, de Procedimento Comum, objetivando a quantia de R$ 67.087,61 (01/2019), referente ao Contrato de Empréstimo Pessoal. Encontrando-se a requerida em lugar incerto e não sabido, foi deferida a citação por edital, para que em 15 dias, a fluir após o prazo de 20 dias supra, ofereça resposta, sob pena de presumirem-se como verdadeiros os fatos alegados. Não sendo contestada a ação, a ré será considerada revel, caso em que será nomeado curador especial. Será o presente, afixado e publicado. SP, 28/01/20.

COMARCA DE SANTANA DE PARNAÍBA -VARA ÚNICA - Rua Professor Eugenio Teani, 215 - Jardim Professor Benoa - CEP 06502-025 - Fone: (11) 4154-3353 - Santana de Parnaiba-SP - E-mail:parnaiba@tjsp.jus.br - **EDITAL** de **CITAÇÃO** - Prazo de **20 dias** - Processo nº **1003560-68.2018.8.26.0529.** A MMª Juíza de Direito da Vara Única, do Foro de Santana de Parnaíba, Estado de SãoPaulo, Dra. **NATÁLIA ASSIS MASCARENHAS,** na forma da Lei, etc. **FAZ SABER** a **ESTER ROCHA NANDIN,** brasileiro, solteira, que lhe foi proposta umaação de **CONSIGNAÇÃO EM PAGAMENTO** por parte de **M4 SERVIÇOS COMERCIAIS E REPRESENTAÇÕES LTDA.,** alegando em síntese:A Autora era correntista do Banco Santander na Agência 0990, Conta Corrente nº 00454-7, no mês de novembro de 2014 e emitiu uma folha de cheque (0004- 3) no valor de R$ 3.230,64 (três mil duzentos e trinta reais e sessenta e quatrocentavos) para **ESTER ROCHA NANDIN**, na data do depósito do cheque o mesmo foi devolvido pela câmara de compensação pela alínea 11, Desta forma, a Autora não conseguindo resgatar o cheque com a Ré esta fica impedida de regularizar o seu nome, posto que segunda as regras do Banco Central, para baixar o CCF referente ao aludido cheque seria imprescindível. Encontrando-se o réu em lugar incerto e não sabido, foi determinada a sua **CITAÇÃO** por **EDITAL** para os atos e termos da ação proposta e para que, no prazo de **15 dias,** que fluirá **após o decurso do prazo do presente edital,** apresente **RESPOSTA**. Não sendo contestada a ação, o réu será considerado revel, caso em que será nomeado **CURADOR ESPECIAL**. Será o presente edital, por extrato, afixado e publicado na forma da lei. Nada mais. Dado e passado nesta cidade de Santana de Parnaiba, aos 22 de fevereiro de 2019.

EDITAL DE CITAÇÃO - PRAZO DE 20 DIAS. PROCESSO Nº 1006484-12.2016.8.26.0565. O(A) MM. Juiz(a) de Direito da 4ª Vara Cível, do Foro de São Caetano do Sul, Estado de São Paulo, Dr(a). JOSÉ FRANCISCO MATOS, na forma da Lei, etc. **FAZ SABER** a(o) ELISÂNGELA DE OLIVEIRA, Brasileiro, Solteira, RG 54337709-X, CPF 038.566.391-95, com endereço à Contorno AB, 2000, Centro, CEP 78335-000, Colniza – MT, que lhe foi proposta uma ação de Procedimento Comum por parte de Cruz Vermelha Brasileira – Filial do Estado de São Paulo, alegando em síntese: cobrança da quantia de R$ 16.694,80 (julho/2016), a ser atualizada, decorrente do não pagamento das "despesas médicas e hospitalares", relacionadas na Conta do Paciente de n. 29211 e 33809, em anexo aos autos. Encontrando-se a ré em lugar incerto e não sabido, foi determinada a sua **CITAÇÃO**, por EDITAL, para os atos e termos da ação proposta e para que, no prazo de 15 (quinze) dias, que fluirá após o decurso do prazo do presente edital, apresente resposta. Não sendo contestada a ação, a ré será considerada revel, caso em que será nomeado curador especial. Será o presente edital, por extrato, publicado na forma da lei. **NADA MAIS**. Dado e passado nesta cidade de São Caetano do Sul, aos 30 de janeiro de 2020.

EDITAL DE INTIMAÇÃO - PRAZO DE 20 DIAS. PROCESSO Nº 0036325-20.2019.8.26.0224. O(A) MM. Juiz(a) de Direito da 5ª Vara Cível, do Foro de Guarulhos, Estado de São Paulo, Dr. Artur Pessôa de Melo Morais, na forma da Lei, etc. FAZ SABER a(o) **PEDRO ANTONIO RECHE** inscrito no CPF sob nº. 057.824.718-67, que a **PROGRESSO E DESENVOLVIMENTO DE GUARULHOS S/A PROGUARU** lhe ajuizou uma ação **MONITÓRIA**, em fase de CUMPRIMENTO DE SENTENÇA, movida por PROGRESSO E DESENVOLVIMENTO DE GUARULHOS S/A - PROGUARU. Encontrando-se o réu em lugar incerto e não sabido, nos termos do artigo 513, §2º, IV do CPC, foi determinada a sua INTIMAÇÃO por EDITAL, para que, no prazo de 15 (quinze) dias úteis, que fluirá após o decurso do prazo do presente edital, pague a quantia de R$2.497,25 (30/09/2019), devidamente atualizada, sob pena de multa de 10% sobre o valor do débito e honorários advocatícios de 10% (artigo 523 e parágrafos, do Código de Processo Civil) e sob pena de penhora e avaliação de bens e dos ativos financeiros. Fica ciente, ainda, que nos termos do artigo 525 do Código de Processo Civil, transcorrido o período acima indicado sem o pagamento voluntário, inicia-se o prazo de 15 (quinze) dias úteis para que o executado, independentemente de penhora ou nova intimação, apresente, nos próprios autos, sua impugnação. Será o presente edital, por extrato, afixado e publicado na forma da lei.

EDITAL DE INTIMAÇÃO - PRAZO DE 20 DIAS. PROCESSO Nº 0067999-68.2017.8.26.0100. O(A) MM. Juiz(a) de Direito da 40ª Vara Cível, do Foro Central Cível, Estado de São Paulo, Dr(a). Jane Franco Martins, na forma da Lei, etc. FAZ SABER a(o) LÍCIO FONSECA FERNANDES, CPF 566.172.758-53, EDITH FERNANDES MOSELEY, CPF 458.778.668- 34, ESPÓLIO DE EMYGDIO FERNANDES JÚNIOR, CPF 190.387.478-53, ESPÓLIO DE EDITH FONSECA FERNANDES, CPF 165.796.878-27 e ESPÓLIO DE ANTÔNIO MARCELO FONSECA FERNANDES, CPF 044.731.918-34, os três últimos representados pelos dois primeiros herdeiros e pela inventariante dativa Dra. Roseti Moretti, que por este Juízo, tramita de uma ação de Cumprimento de Sentença, movida por CONDOMÍNIO EDIFÍCIO GUARACEMA. Encontrando-se os réus em lugares incertos e não sabidos, nos termos do artigo 513, §2º, IV do CPC, foi determinada a sua INTIMAÇÃO por EDITAL, para que, no prazo

DocuSign Envelope ID: 0744D0CE-B02A-418E-AF0E-621D9EBE52EB

4ª VARA CÍVEL DA COMARCA DE BARUERI/SP.
EDITAL DE LEILÃO para **INTIMAÇÃO** e conhecimento de todos interessados, para venda dos bens abaixo descritos pertencentes à **FALÊNCIA SECOM DO BRASIL SERVIÇOS E COMÉRCIO DE EQUIPAMENTOS ELETRÔNICOS LTDA.** (CNPJ: 05.597.014/0001-58), **FALIDO, CREDORES, MINISTERIO PUBLICO** e Administradora Judicial nomeada **RV3 CONSULTORES LTDA**. Processo nº **1009586-49.2014.8.26.0068.** A **Dra. Renata Bittencourt Couto da Costa**, MM. Juíza de Direito da **4ª Vara Cível da Comarca de Barueri/SP**, na forma da lei, **FAZ SABER**, que por este Juízo processam-se os autos da Falência de **SECOM DO BRASIL SERVIÇOS E COMÉRCIO DE EQUIPAMENTOS ELETRÔNICOS LTDA.** e com fulcro na Lei nº 11.101/2005 e Prov. CSM 1625/2009 do TJSP, através do site **TM LEILÕES** (www.tmleiloes.com.br), portal de leilões, com escritório à Praça Dom José Gaspar, nº 134, conjunto 142 – São Paulo/SP, e-mail: thais@tmleiloes.com.br, levará a público, pregão de venda e arrematação na modalidade online com **1ª LEILÃO que terá início em 20/02/2020 às 14:00 horas, encerrando-se no dia 28/02/2020 às 14:00 horas,** onde serão aceitos lances com valor igual ou superior ao que corresponde a **100%** do valor de avaliação, e não havendo licitantes se iniciará o **2ª LEILÃO com início no dia 28/02/2020 às 14:01 horas, encerrando-se no dia 03/03/2020 às 14:00 horas,** onde serão aceitos lances com valor igual ou superior a **50%** de avaliação, e não havendo licitantes se iniciará o **3ª LEILÃO com início no dia 03/03/2020 às 14:01 horas, encerrando-se no dia 04/03/2020 às 15:00 horas,** onde serão aceitos lances com valor igual ou superior a **30%** de avaliação. Caso não haja licitantes no 3ª Leilão, eventuais propostas serão consignadas nos autos para apreciação e deliberação do MM. Juízo. **LOCALIZAÇÃO DOS BENS:** Av. Eng. Heitor Antônio Eiras Garcia, 3295 - São Paulo/SP. **PARA MAIORES INFORMAÇÕES, ACESSE O SITE: WWW.TMLEILOES.COM.BR.**

EDITAL DE LEILÃO JUDICIAL - 293/2020
EDITAL DE 1ª e 2ª PRAÇA de bem móvel e de intimação do executado **ORDALLIO FERREIRA** – CPF nº 000.545.358-59 e demais interessados, quanto a penhora, avaliação e praceamento nos termos do presente edital. O MM. Juiz de Direito **GILBERTO ALABY SOUBIHE FILHO** da **SAF –SERVIÇO DE ANEXO FISCAL DO FORO DA COMARCA DE CARAGUATATUBA,** na forma da lei, **FAZ SABER**, aos que o presente Edital virem ou dele conhecimento tiverem e interessar possa, que por este Juízo processam-se os autos em que são partes PREFEITURA MUNICIPAL DA ESTÂNCIA BALNEÁRIA DE CARAGUATATUBA contra ORDALLIO FERREIRA -**Processo nº 0529891-44.2008.8.26.0126**e que foi designada a venda do bem descrito abaixo, de acordo com as regras expostas a seguir: Com fulcro nos artigos 879 e seguintes do CPC e regulamentado pelo Prov. CSM 1625/2009 do TJ/SP, através do ALEXANDRIDIS LEILÕES (www.alexandridisleiloes.com.br) portal de leilões *on-line*, levará a público pregão de venda e arrematação na **1ª Praça com início no dia 17 de fevereiro de 2020 às 14h, e com término no dia 20 de fevereiro de 2020 às 14h** entregando-o a quem mais der valor igual ou superior ao da avaliação, ficando desde já designado para a **2ª Praça com início no dia 20 de fevereiro de 2020, às 14h, e com término no dia 23 de março de 2020, às 14h**, caso não haja licitantes na 1ª praça, ocasião em que o bem será entregue a quem mais der, não sendo aceito lance inferior a 50% (cinquenta por cento) do valor da avaliação (artigo 891 do CPC e decisão de fls. 48/49), o bem móvel abaixo descrito conforme condições de venda constantes do presente edital. **BEM MÓVEL –** Um MOTOR MARÍTIMO MARCA LUMIS. Potência 320 HP, motor à diesel, bloco nº 40001, modelo A2666. Número de série B2566-43, modelo turbina 174296. **AVALIAÇÃO: R$ 23.000,00 (vinte e três mil reais) – válido para agosto/2018. OBSERVAÇÕES, ÔNUS E GRAVAMES: 1.** De acordo com a respeitável decisão de fls. 48/49, "Os arrematantes arcarão com os eventuais débitos pendentes que recaiam sobre o bem. Ficam excetuados os débitos fiscais e tributários (artigo 130, parágrafo único, do CTN), bem como os débitos de condomínio (pela natureza *propter rem*), os quais ficam sub-rogados no preço da arrematação."; **2.** De acordo com a respeitável decisão de fls. 48/49, "Na hipótese de que o leilão venha a ser suspenso ou cancelado em razão de acordo entre as partes ou por pagamento, fica o pólo executado (ou quem lhe fizer as vezes em sede de confissão de dívida) responsável pelo pagamento em favor do leiloeiro das despesas do leilão e de comissão equivalente a 2% do valor atualizado da avaliação."; **3.** De acordo com o Auto de Penhora, Depósito e Avaliação de fls. 14, o depositário do bem é ORDALLIO FERREIRA – CPF nº 000.545.358-59 e o bem se encontra na Travessa Joaquim Severino de Castro, nº 94 – Porto Novo – CEP: 11667-550 – Caraguatatuba; **4.** De acordo com a Certidão de fls. 26, o bem encontra-se há vários anos sem funcionamento e com pontos de ferrugem. **DA VERIFICAÇÃO DOS DIREITOS OBJETO DO LEILÃO** - Constitui ônus dos interessados em participar da hasta pública examinar o Processo nº **0529891-44.2008.8.26.0126**da **SAF –SERVIÇO DE ANEXO FISCAL DO FORO DA COMARCA DE CARAGUATATUBA**, bem como o bem móvel antes da arrematação. **CONDIÇÕES DE VENDA:** Todas as regras e condições da Praça estão disponíveis no Portal www.alexandridisleiloes.com.br. **OS LANCES** – Os interessados deverão cadastrar-se previamente no portal para que participem da hasta. Os lances poderão ser ofertados pela Internet, através do Portal www.alexandridisleiloes.com.br. O presente Leilão será efetuado na modalidade "ON-LINE", sendo que os lances deverão ser fornecidos através de sistema eletrônico do gestor **www.alexandridisleiloes.com.br** e imediatamente divulgados on-line, de modo a viabilizar a preservação do tempo real das ofertas. Não será admitido sistema no qual os lanços sejam remetidos por e-mail e posteriormente registrados no site do gestor, assim como qualquer outra forma de intervenção humana na coleta e no registro dos lanços. Sobrevindo lance a menos de três minutos para o encerramento do horário do leilão acima referido, o sistema prorrogará automaticamente e sucessivamente por mais três minutos, a cada novo lance, dando-se igualdade de condições aos licitantes, fechando-se após 3 minutos em que não sobrevier nenhum lance após o último ofertado. **CONDUTOR DA PRAÇA:** O leilão será realizado pelo leiloeiro oficial GEORGIOS ALEXANDRIDIS, inscrito na JUCESP nº 914. **DA COMISSÃO DO LEILOEIRO OFICIAL** - O arrematante deverá pagar ao Leiloeiro Oficial, a título de comissão, o valor correspondente a 5% (cinco por cento) do valor da arrematação. Esta comissão não está incluída no valor do lanço vencedor (artigo 17 do Provimento CSM nº 1625/2009) e deverá ser depositada em juízo através de depósito judicial em favor do Juízo responsável junto ao Banco do Brasil S.A. cuja guia será emitida pelo sistema. Na hipótese de que o leilão venha a ser suspenso ou cancelado em razão de acordo entre as partes ou por pagamento diretamente na via administrativa, fica o pólo executado (ou quem lhe fizer as vezes em sede de confissão de dívida) responsável pelo pagamento em favor do leiloeiro das despesas do leilão e de comissão equivalente a 2% do valor atualizado da avaliação. **DO PAGAMENTO** - O arrematante deverá efetuar o pagamento do preço do bem móvel arrematado, deduzido o valor da caução ofertada, se o caso, no prazo de até 24 (vinte e quatro) horas após o encerramento da praça, através de depósito judicial em favor do Juízo responsável junto ao Banco do Brasil S.A., cuja guia será emitida pelo sistema, sob pena de se desfazer a arrematação. A possibilidade de o arrematante pedir por escrito o parcelamento do valor da arrematação até o início do leilão que será realizado, nos moldes e limites trazidos pelo artigo 895, incisos I e II, CPC/2015. Neste requerimento escrito e endereçado ao Leiloeiro Público, o interessado deverá apresentar as prestações (observado o requisito do artigo 895, § 1°, CPC/2015), a modalidade, o indexador de correção monetária (artigo 895, § 2º, CPC/2015), a garantia oferecida (artigo 895, § 1°, CPC) e as condições de pagamento do saldo devedor (artigo 895, § 2º, CPC/2015). No mesmo requerimento, o interessado na arrematação com pagamento parcelado deverá consignar expressamente estar ciente da incidência da multa de 10% (sobre a parcela inadimplida somada às parcelas vincendas) em caso de atraso no pagamento (artigo 895, § 4°, CPC/2015). E, em caso de inadimplemento, deverá declarar sua ciência sobre a possibilidade de o exequente pedir a resolução da arrematação ou a cobrança do valor em aberto nestes mesmos autos (artigo 895, § 5°, CPC/2015). Com igual destaque deve estar contido no edital que a proposta de pagamento do lance à vista sempre prevalecerá sobre as propostas de pagamento parcelado (artigo 895, § 7°, CPC/2015). Nos moldes do art. 20 do Prov. 1625/2009, o auto de arrematação somente será assinado pelo Juiz de Direito após a efetiva comprovação do pagamento integral do valor da arrematação e da comissão. Em caso de não pagamento, aplicar-se-á o disposto no artigo 21 do Provimento. As demais condições obedecerão ao que dispõe o CPC, o Decreto nº 21.981/32, com as alterações introduzidas pelo Decreto nº 22.427/33, que regulamenta a profissão de Leiloeiro Oficial, o Provimento CSM nº 1.625/09, do TJSP e o *caput* do artigo 335, do CP. **DA VISITAÇÃO** – Os interessados em visitar o bem, deverão munidos de cópia do edital do leilão e documento de identificação pessoal agendar visita diretamente com os ocupantes do imóvel. Em caso de recusa do fiel depositário ou dos ocupantes, o interessado deverá comunicar ao Juízo da alienação, que adotará as sanções cabíveis. É vedado aos Senhores Depositários criar embaraços à visitação dos bens sob sua guarda, sob pena de ofensa ao artigo 77, inciso IV, do CPC. Constitui ônus dos interessados em participar da praça examinar o bem antes da arrematação. **DÚVIDAS E ESCLARECIMENTOS:** Pessoalmente perante a Vara onde estiver ocorrendo à ação, ou no escritório do leiloeiro oficial, localizado na Rua Paraupava, nº 301, Belenzinho, São Paulo – SP – CEP 03171-061, ou ainda, pelo telefone (11) 3241-0179 e e-mail: contato@alexandridisleiloes.com.br. Ficam **ORDALLIO FERREIRA** – CPF nº 000.545.358-59, assim como também a **PREFEITURA MUNICIPAL DA ESTÂNCIA BALNEÁRIA DE CARAGUATATUBA** e eventuais interessados, INTIMADOS da penhora, avaliação e das designações supra, caso não sejam localizados para a intimação pessoal, sendo que a publicação deste edital supre eventual insucesso das notificações pessoais e dos respectivos patronos. Não consta dos autos haver recurso ou causa pendente de julgamento. A venda será efetuada em caráter "*ad corpus*" e no estado em que os bens se encontram, sem garantias, competindo ao interessado aferir suas condições, sendo que todos os atos atinentes à transferência de propriedade, baixa de gravames e imissão na posse serão de responsabilidade do arrematante, junto ao MM. Juiz da causa. Correrão por conta do arrematante as despesas e os custos relativos à desmontagem, remoção, transporte e transferência patrimonial dos bens arrematados (art. 24, do Prov. CSM 1.625/2009). Será o presente edital, por extrato, afixado e publicado na forma da lei. **GILBERTO ALABY SOUBIHE FILHO** Juiz de Direito.

13ª VARA CÍVEL DA CAPITAL – SP
EDITAL DE PRAÇA JUDICIAL - VERSÃO RESUMIDA PARA PUBLICAÇÃO Art. 887, § 3º/CPC EDITAL DE PRAÇA JUDICIAL ONLINE. Dora Plat - Leiloeira Oficial - JUCESP 744. 13ª VARA CÍVEL DO FORO CENTRAL DA COMARCA DA CAPITAL. Processo: nº 1031523-77.2018.8.26.0100. Executados: executado(s) ADELA WORCMAN, HÉLIO JURANDIR WORCMAN - PARTE IDEAL (33,33%) - Prédio com 7 pavimentos, contendo 2 lojas e 11 salões, que recebeu os nºs 605, 607 e 613, da rua Mendes Junior - São Paulo/SP - Contribuinte nº 017.092.0160-6. Descrição completa na Matrícula nº 9.301 do 05º CRI de São Paulo/SP. Lance mínimo na 1ª praça: R$ 4.365.678,67 - Lance mínimo na 2ª praça: R$ 2.182.839,33 (50% do valor de avaliação) (sujeitos à atualização). DATAS DAS PRAÇAS - 1ª Praça começa em 16/03/2020 às 10h10min, e termina em 19/03/2020 às 10h10min; 2ª Praça começa em 19/03/2020 às 10h11min, e termina em 08/04/2020 às 10h10min. Ficam os executados de bem imóvel e para intimação dos executados HÉLIO JURANDIR WORCMAN, ADELA WORCMAN, os coproprietários(a) KARINA FEIMAN, ANA FEIMAN, seu cônjuge RODRIGO JAVIER BARRIA OLIVARES (Sem Qualificação), os usufrutuários vitalícios RENE FEIMAN, MALVINA FEIMAN, o locatário BANCO SAFRA S/A, os credores BRASKEM S/A, K2K RECUPERADORA DE CRÉDITOS E ADMINISTRADORA DE BENS LTDA, DIREÇÃO FINANCIAMENTO FOMENTO MERCANTIL LTDA, BANCO DO BRASIL S/A, os credores hipotecários CLAUDIO SCHMILIVER, LILIAN WORCMAN SCHMILIVER, e demais interessados, INTIMADOS das designações supra, caso não seja (m) localizado (a) (s) para a intimação pessoal, bem como da Penhora realizada em 07/01/2019.

PARA MAIS INFORMAÇÕES:
(011) 3003-0677 I www.ZUKERMAN.com.br

SOLD Leilões — **ALEXANDRE TRAVASSOS - LEILOEIRO OFICIAL - JUCESP 951**

- **17/02/2020 a partir das 14h** - Móveis, Telefonia e Informática: Mesas, Notebooks, PABX, Telefones, Servidores, Racks, CPUs, Etc. • **18/02/2020 a partir das 15h** - Imóveis: Apartamento e Terreno em SP. • **19/02/2020 a partir das 9h** - Móveis, Eletros e Informática: Notebooks, Nobreaks, Monitores, Impressoras, Cadeiras, Mesas, Etc. • **19/02/2020 a partir das 13h** - Mat. de Construção, Móveis, Eletros e Enfeites: Sofás, Poltronas, Pisos, Vasos, Mesas, Cadeiras, Etc. • **19/02/2020 a partir das 15h** - Eletros e Telefonia: Celulares, Televisores e Tablets. • **20/02/2020 a partir das 13h** - Retofit de Hotel: Televisores, Frigobares, Sofás, Abajures, Mesas, Cofres, Etc. • **20/02/2020 a partir das 15h** - Embarcação: Lancha TOP FISH 27 Pés.

Av. Engenheiro Luís Carlos Berrini, 105 - 4º andar - São Paulo/SP, 04571-010 | Tel.: (11) 3296-7555
WWW.SOLD.COM.BR | *Os bens serão vendidos no estado em que se encontram.*
O arrematante pagará ao leiloeiro 5% sobre o valor da arrematação.

SUPERBID.NET - 11 4950-9400 SUPERBID

ERRATA - Leilão: 79640. **Lote:** 7. **Descrição:** VOLKSWAGEN GOL 1.0 GIV, 2013/2014, PL.: EAH-4680 (SP), CH.: 9BWAA05WXEP005693 (Ref.: PFW/ 912225) . Loc.: Palestina/SP. **DATA e HORÁRIO:** 12 de Setembro de 2.019, a partir das 11:30h.

Tel.: (11) 4950-9400 E-mail: cac@superbid.net - Auditório: Av. Eng. Luís Carlos Berrini, 105, Edifício Berrini One, 4º andar, São Paulo/SP, CEP: 04571-010. LEILOEIRO: Sr. Renato Schlobach Moysés - JUCESP nº 654.
Os bens serão vendidos no estado em que se encontram. A descrição detalhada dos lotes e edital do leilão constam no site www.superbid.net ou no catálogo à ser distribuído no local do leilão.

SUPERBID.NET - 11 4950-9400 SUPERBID

17/02/2020 - A PARTIR DAS 11h. Laticínios Matilat-11h. LOC.: SP. Maquinas de Envase, Batedeiras, Esteiras Transportadoras, Carrocerias, Tanques de Expansão Para Laticínios. LATICINIOS MATINAL LTDA. **17/02/2020 - A PARTIR DAS 13h.** Nexa-13h. LOC.: MG. Pontes Rolantes, Sucata de Cobre, Medidor de Profundidade, Carregadeira. NEXA - VMZINCO - Vazante/MG, NEXA - VMZINCO - Juiz de Fora/MG. **17/02/2020 - A PARTIR DAS 13:30h.** PME Nº2010-13:30h. LOC.: RJ. Linhas de Envase, Autoclaves, Destiladores, Esteiras, Compressores, Caldeira. Chron Epigen Industria e Comercio Ltda, Chron Epigen Industria e Comercio Ltda (Restrito valores). **17/02/2020 - A PARTIR DAS 14h.** Ball Beverage-14h. LOC.: RJ. Kia Besta, Empilhadeira, Tanques de Aço, Grupos Geradores. BALL BEVERAGE CAN SOUTH AMERICA S/A - Rio de Janeiro/RJ. **17/02/2020 - A PARTIR DAS 14:30h.** PME Nº2013-14:30h. LOC.: RJ. Mesa de Centro, Impressora HP, Arquivo para Escritório,. Chron Epigen Industria e Comercio Ltda. **18/02/2020 - A PARTIR DAS 11h.** CCR-11h. LOC.: SP. Fiat Ducato MC Rontan AMB 2.3 (Ambulância), 2011/2012. CCR AUTOBAN, CCR VIA LAGOS, CCR SP VIAS. **18/02/2020 - A PARTIR DAS 11:30h.** Grande Empresa de Alimentos-11:30h. LOC.: RS. Dispensador de Sachê, Padronizador de Sementes, Máquinas Cyklop, Moinho centrífugo e mais.. General Mills - Fl. Nova Prata (RS). **18/02/2020 - A PARTIR DAS 13:30h.** Construtora Marquise-13:30h. LOC.: PB, CE. Veículos, Caminhões Compactadores De Lixo, Motocicleta. CONSTRUTORA MARQUISE. **18/02/2020 - A PARTIR DAS Banco Itaú 15h.** MA Imóveis - Banco Itaú 15h. LOC.: SP. Apartamentos localizado na cidade de São Pulo/SP.. Banco Itaú S/A. **19/02/2020 - A PARTIR DAS 11h.** Usina Santa Adélia-11h. LOC.: SP. Caminhões, Cavalo mecânico, Reboques, Tratores e outros.. USINA SANTA ADÉLIA JABOTICABAL- Matriz. **19/02/2020 - A PARTIR DAS 11:45h.** Hindalco-11:45h. LOC.: MG. Caldeira Elétrica (I) Eletrokgel, 1960, Caldeira Elétrica(II) ATA,1981,, Caldeira Elétrica Asea, 1984. Hindalco do Brasil. **19/02/2020 - A PARTIR DAS 13h.** PME Nº 2015-13h. LOC.: SC. Quadriciclo, Mustangue, balsa, rebocador, cabos de alumínio. Comercio e Trasporte JR LTDA. **19/02/2020 - A PARTIR DAS 15h.** Brunaldi-15h. LOC.: SP. Veículos, Tratores Agrícolas e de Esteira, Pá Carregadeira, Empilhadeira, Tanques Agrícolas. BRUNALDI AGRONEGOCIOS. **19/02/2020 - A PARTIR DAS 16h.** Santos Brasil-16h. LOC.: SP. Semirreboques Porta Contêiner Facchini. Unidade Clia Guarujá. **19/02/2020 - A PARTIR DAS 16h.** Brasalpla-16h. LOC.: SP. Compressores e Chillers. BRASALPLA BRASIL - INDUSTRIA DE EMBALAGENS LTDA - LOUVEIRA. **20/02/2020 - A PARTIR DAS 11h.** GM-11h. LOC.: SP. Prensa Motorizada Nowak.. GM (CHEVROLET) - São Caetano do Sul/SP. **20/02/2020 - A PARTIR DAS 11h.** Kinross-11h. LOC.: MG. Utilitários, Caminhões, Thyristor Siemens Com controle de Gatilho Para Valvulas. KINROSS BRASIL MINERACAO S/A (3% BP), KINROSS BRASIL MINERACAO S/A, KINROSS BRASIL MINERACAO S/A (lista2). **20/02/2020 - A PARTIR DAS 13h.** Compartilhado Nº 1006 A- 13h. LOC.: RJ, MG, SP. Big Bags, Protetores de Câmaras de Ar, Maquinas Pesadas. LAMSA, MEXICHEM - Ribeirão das Neves/MG, Maringá Ferro Liga S.A, DHL Logistics (Guarulhos) (Somente PJ), FERROUS - Congonhas/MG (Licença FEAM), Hershey, Papaiz Udinese. **20/02/2020 - A PARTIR DAS 13:30h.** Compartilhado Nº 1006 B- 13:30h. LOC.: SP. Chevrolet Kadett Ipanema e outros.. PRENSAS SCHULER. **20/02/2020 - A PARTIR DAS Sorocred 15h.** MA Imóveis - Sorocred 15h. LOC.: SP. Terrenos Urbanos Jardim Residencial Mont Blanc - Itu/SP.. Sorocred. **20/02/2020 - A PARTIR DAS 16h.** PME Nº2011-16h. LOC.: MG. Barramentos, Painéis, Quadros de Média Tensão, Transformadores e Compressores. Stola do Brasil Ltda. **20/02/2020 - A PARTIR DAS 16:30h.** PME Nº 2018-16:30h. LOC.: RJ. Empilhadeiras Mitsubishi, Toyota, Hyster, Grupos Geradores. CTR - CENTRAL TRES RIOS COMERCIO DE METAIS EIRELI. **21/02/2020 - A PARTIR DAS 11h.** Consorcio Maggi-11h. LOC.: SP, RS, GO. Cavalos Mecânicos, Sucata de Ônibus MB, Carregadeira Caterpilalr, Trator Agrícola, Semeadoras. Maggi Adm de Consorcios Ltda, CONSORCIO NACIONAL MASSEY FERGUSON, VALTRA ADM DE CONSORCIO. **21/02/2020 - A PARTIR DAS 11:30h.** Bauko-11:30h. LOC.: SP. Empilhadeiras Toyota. BAUKO EQUIPAMENTOS DE MOVIMENTAÇÃO E ARMAZENAGEM SA.

Tel.: (11) 4950-9400 E-mail: cac@superbid.net - Auditório: Av. Eng. Luís Carlos Berrini, 105, Edifício Berrini One, 4º andar, São Paulo/SP, CEP: 04571-010. Leiloeiro Oficial: Renato Schlobach Moyses - JUCESP nº 654.
Os bens serão vendidos no estado em que se encontram. A descrição detalhada dos lotes e edital do leilão constam no site www.superbid.net ou no catálogo à ser distribuído no local do leilão.

SUPERBID.NET - 11 4950-9400 SUPERBID

18/02/2020 - A PARTIR DAS 13h. Luma-13h. LOC.: SP. Veículos Blindados, Não Necessita CR para Participação. LUMA. **18/02/2020 - A PARTIR DAS 14h.** Union Share-14h. LOC.: SP. Compressores, Solda, Varredeira, Maq. De Óleo, Hidrojateadora, Chiler. G5 BUSINESS EQUIPAMENTOS INDUSTRIAIS EIRELES- EPP. **19/02/2020 - A PARTIR DAS 14h.** Company Vector-14h. LOC.: SP. Hidrojateadora, Bombas, Injetora Plástica, Sopradora, Chiler, Empilhadeira. G5 BUSINESS EQUIPAMENTOS INDUSTRIAIS EIRELES- EPP. **19/02/2020 - A PARTIR DAS 15:30h.** PME Vertic-15:30h. LOC.: SP. Empilhadeiras, Transpaleteiras, Contêiner Frigorífico e mais. Vertic Empilhadeiras. **20/02/2020 - A PARTIR DAS 14h.** Union Share-14h. LOC.: SP. Indústria Vende Tornos CNC, Tornos Mecânicos, Empilhadeiras, Furadeira, Cilindro Borracha, Maqs. Diversas. G5 BUSINESS EQUIPAMENTOS INDUSTRIAIS EIRELES- EPP. **20/02/2020 - A PARTIR DAS 15:30h.** PME Nº 2017-15:30h. LOC.: SP. Carros de Ferramentas, Geradores, Motores, Talhas, Empilhadeiras, Roçadeiras. Megatrend.

Tel.: (11) 4950-9400 E-mail: cac@superbid.net - Auditório: Av. Eng. Luís Carlos Berrini, 105, Edifício Berrini One, 4º andar, São Paulo/SP, CEP: 04571-010. Leiloeiro Oficial: Eduardo Sylvio Schanzer - JUCESP nº 452.
Os bens serão vendidos no estado em que se encontram. A descrição detalhada dos lotes e edital do leilão constam no site www.superbid.net ou no catálogo à ser distribuído no local do leilão.

MILAN LEILÕES
LEILOEIROS OFICIAIS
facebook.com/milanleiloes | @ milanleiloes | twitter.com/milanleiloes | (11) 3845-5599

19 / Fevereiro 2020 Quarta 9:30h
Rod. Raposo Tavares, Km 20-SP — PRESENCIAL E ONLINE
APROX. 140 VEÍCULOS
VEÍCULOS RECUPERADOS DE FINANCIAMENTO E DE FROTA

27 / Fevereiro 2020 Quinta 11h (bradesco)
www.milanleiloes.com.br — LEILÃO ONLINE
LEILÃO 19 IMÓVEIS
APARTAMENTOS • CASAS • TERRENOS • IMÓVEIS COML • ÁREAS RURAIS

28 / Fevereiro 2020 Sexta 9:30h
Rod. Raposo Tavares, Km 20-SP — PRESENCIAL E ONLINE
LEILÃO CONSULADO AMERICANO
• MÓVEIS • ELETROELETRÔNICOS • ELETRODOMÉSTICOS

20 / Fevereiro - 2020 Quinta 16h (Santander)
www.milanleiloes.com.br — LEILÃO ONLINE
LEILÃO DE 57 IMÓVEIS
APARTAMENTOS • CASAS • TERRENOS • IMÓVEIS COML • ÁREAS RURAIS

28 / Fevereiro 2020 Sexta 14h
www.milanleiloes.com.br — LEILÃO ONLINE
LEILÃO RELÓGIOS E PULSEIRAS
37 LOTES DE RELÓGIOS E PULSEIRAS

INFORMAÇÕES E CADASTRO:
WWW.MILANLEILOES.COM.BR
RONALDO MILAN LEILOEIRO OFICIAL JUCESP 266

1ª Vara Cível do Foro da Comarca de Atibaia/SP
EDITAL DE 1º E 2º LEILÃO e de intimação **do executado ROLSILDA PEREIRA DA SILVA**, inscrita no CPF/MF sob o nº 365.909.324/68. **A Dra. Adriana da Silva Frias Pereira**, MM. Juíza de Direito da 1ª Vara Cível da Comarca de Atibaia/SP, na forma da lei, **FAZ SABER**, aos que o presente Edital de 1º e 2º Leilão do bem imóvel, virem ou dele conhecimento tiverem e interessar possa, que por este Juízo processam-se os autos da **Ação de Cumprimento de Sentença** ajuizada por **ASSOCIAÇÃO DOS PROPRIETÁRIOS DO LOTEAMENTO PARQUE RESIDENCIAL SHAMBALA - ALPRES** em face de **ROLSILDO PEREIRA DA SILVA - Processo nº 0008459-61.2011.8.26.0048 - Controle nº 1255/2011**, e que foi designada a venda do bem descrito abaixo, de acordo com as regras expostas a seguir: **DO IMÓVEL** - O imóvel será vendido em caráter "AD CORPUS" e no estado em que se encontra, sem garantia, constituindo ônus da parte interessada verificar suas condições antes das datas designadas para as alienações judiciais eletrônicas. **DA PUBLICAÇÃO DO EDITAL -** O edital será publicado na rede mundial de computadores, no sítio do gestor www.megaleiloes.com.br, em conformidade com o disposto no art. 887, § 2º, do Código de Processo Civil, inclusive as fotos e a descrição detalhada do imóvel a ser apregoado. **DA VISITAÇÃO** - Os interessados em vistoriar o bem deverão enviar solicitação por escrito ao e-mail visitacao@megaleiloes.com.br. Cumpre esclarecer que cabe ao responsável pela guarda do bem autorizar o ingresso dos interessados, sendo que a visitação nem sempre será possível. Independente da realização da visita, a arrematação será por conta e risco do interessado. **DO LEILÃO** - O Leilão será realizado por **MEIO ELETRÔNICO**, através do Portal www.megaleiloes.com.br, o **1º Leilão** terá início no **dia 27/02/2020 às 14:00h** e se encerrará **dia 03/03/2020 às 14:00h**, onde somente serão aceitos lances iguais ou superiores ao valor da avaliação; não havendo lance igual ou superior ao valor da avaliação, seguir-se-á sem interrupção o **2º Leilão**, que terá início no **dia 03/03/2020 às 14:01h** e se encerrará no **dia 25/04/2020 às 14:00h**, onde serão aceitos lances com no mínimo 70% (setenta por cento) do valor da avaliação. **DO CONDUTOR DO LEILÃO** – O Leilão será conduzido pelo Leiloeiro Oficial Sr. Fernando José Cerello Gonçalves Pereira, matriculado na Junta Comercial do Estado de São Paulo – JUCESP sob o nº 844. **DO VALOR MÍNIMO DE VENDA DO BEM** – No **2º Leilão**, o valor mínimo para a venda do bem corresponderá a **70% (setenta por cento)** do valor da avaliação judicial, que será atualizada até a data da alienação judicial. **DOS LANCES** – Os lances poderão ser ofertados pela Internet, através do Portal www.megaleiloes.com.br. **DOS DÉBITOS** – Eventuais ônus sobre o imóvel correrão por conta do arrematante, exceto eventuais débitos de IPTU e demais taxas e impostos que serão sub-rogados no valor da arrematação nos termos do art. 130, "caput" e parágrafo único, do CTN. **DO PAGAMENTO** - O arrematante deverá efetuar o pagamento do preço do bem arrematado, no prazo de até 24h (vinte e quatro horas) após o encerramento do leilão através de guia de depósito judicial em favor do Juízo responsável, sob pena de se desfazer a arrematação. **DA PROPOSTA** - Os interessados poderão apresentar proposta de pagamento parcelado, encaminhando parecer por escrito para o e-mail: proposta@megaleiloes.com.br (Art. 895, I e II, CPC). **A apresentação de proposta não suspende o leilão (Art. 895, § 6º, CPC) e o pagamento do lance à vista sempre prevalecerá sobre o parcelado, ainda que mais vultoso (Art. 895, § 7º, CPC). PENALIDADES PELO DESCUMPRIMENTO DAS PROPOSTAS -** Em caso de atraso no pagamento de qualquer das prestações, incidirá multa de dez por cento sobre a soma da parcela inadimplida com as parcelas vincendas; O inadimplemento autoriza o exequente a pedir a resolução da arrematação ou promover, em face do arrematante, a execução do valor devido, devendo ambos os pedidos serem formulados nos autos da execução em que se deu a arrematação (Art. 895, § 4º e 5º do CPC). **DA COMISSÃO** – O arrematante deverá pagar à MEGALEILOES GESTOR JUDICIAL, a título de comissão, o valor correspondente a **5% (cinco por cento)** sobre o preço de arrematação do imóvel. A comissão devida à Mega Leilões gestor judicial não está incluída no valor do lance e não será devolvida ao arrematante em nenhuma hipótese, salvo se a arrematação for desfeita por determinação judicial ou por razões alheias à vontade do arrematante e, deduzidas as despesas incorridas. **DO PAGAMENTO DA COMISSÃO** - O pagamento da comissão da MEGALEILÕES GESTOR JUDICIAL deverá ser realizado em até 24h (vinte e quatro horas) a contar do encerramento do leilão, através de guia de depósito, que ficará disponível no site do gestor ou será enviada por e-mail. **Todas as regras e condições do Leilão estão disponíveis no Portal www.megaleiloes.com.br.** Por qualquer motivo caso a intimação pessoal do executado não se realizar por meio de seus advogados ou pelo endereço constante dos autos, será intimado através do próprio edital de leilão nos termos do art. 889, I, do CPC. **RELAÇÃO DO BEM: Direitos que o executado possui sobre o imóvel de Matrícula nº 79.525 do Cartório de Registro de Imóveis da Comarca de Atibaia/SP – IMÓVEL:** Lote nº 01 da quadra K, com a área de 910,00 m2, do plano de loteamento e arruamento denominado Parque Residencial Shambala, localizado no bairro da Usina, perímetro urbano desta cidade e comarca de Atibaia/SP, medindo 18,20m de frente para Rua Orquídea, 50.00m do lado direito de quem da rua olha para o imóvel, confrontando com o lote 12, 50,00m do lado esquerdo seguindo a mesma orientação confrontando com a área institucional, 18,20m nos fundos confrontando novamente com a área institucional. **Consta na Av.01 e Av.02 desta matrícula** que sobre este imóvel possuí restrições urbanísticas a serem consideradas. **Consta na Av.03 desta matrícula** que foi distribuída a Ação de Procedimento Sumário, Processo nº 0008459-61.2011.8.26.0048, em trâmite na 1ª Vara Cível da Comarca de Atibaia/SP, requerida por ASSOCIAÇÃO DOS PROPRIETÁRIOS DO LOTEAMENTO PARQUE RESIDENCIAL SHAMBALA - ALPRES contra ROLSILDA PEREIRA DA SILVA. **Valor da Avaliação: R$ 200.000,00 (duzentos mil reais) para janeiro de 2016, que será atualizado até a data da alienação conforme tabela de atualização monetária do TJ/SP.** Atibaia, 13 de janeiro 2020. Eu, diretor/diretora, conferi. **Dra. Adriana da Silva Frias Pereira - Juíza de Direito.**
(11) 3149-4600 www.megaleiloes.com.br

4ª Vara Cível do Foro Central da Capital – SP
EDITAL DE 1º e 2º LEILÃO e de intimação dos executados **MANAGER PARK ESTACIONAMENTOS LTDA**, inscrita no CNPJ/MF sob o nº 03.282.443/0001-00; **AGOSTINHO HIDEO URANO**, inscrito no CPF/MF sob o nº 001.139.918-00; **LUIZ CARLOS DOS SANTOS**, inscrito no CPF/MF sob o nº 839.180.788-68; e **DEUSA JOVITA GOMES DE OLIVEIRA**, inscrita no CPF/MF nº 013.376.308-02. **O Dr. Sidney da Silva Braga**, MM. Juiz de Direito da 4ª Vara Cível do Foro Central da Capital - SP, na forma da lei, FAZ SABER, aos que o presente Edital de 1º e 2º Leilão do bem imóvel, virem ou dele conhecimento tiverem e interessar possa, que por este Juízo processam-se os autos da **Ação de Execução de Título Extrajudicial** ajuizada por **FASHION HOUSE PARTICIPAÇÕES E EMPREENDIMENTOS LTDA** em face do **MANAGER PARK ESTACIONAMENTOS LTDA e outros - Processo nº 1096633-96.2013.8.26.0100 – controle nº 2280/2013**, e que foi designada a venda do bem descrito abaixo, de acordo com as regras expostas a seguir: **DO IMÓVEL** - O imóvel será vendido em caráter "AD CORPUS" e no estado em que se encontra, sem garantia, constituindo ônus da parte interessada verificar suas condições antes das datas designadas para as alienações judiciais eletrônicas. **DA PUBLICAÇÃO DO EDITAL -** O edital será publicado na rede mundial de computadores, no sítio do gestor www.megaleiloes.com.br, em conformidade com o disposto no art. 887, § 2º, do Código de Processo Civil, inclusive as fotos e a descrição detalhada do imóvel a ser apregoado, e, será afixado em local de costume e publicado em jornal de grande circulação, em conformidade com o disposto no art. 887, § 3º do Código de Processo Civil. **DA VISITAÇÃO** - Os interessados em vistoriar o bem deverão enviar solicitação por escrito ao e-mail visitacao@megaleiloes.com.br. Cumpre esclarecer que cabe ao responsável pela guarda do bem autorizar o ingresso dos interessados, sendo que a visitação nem sempre será possível. Independente da realização da visita, a arrematação será por conta e risco do interessado. **DO LEILÃO** - O Leilão será realizado por **MEIO ELETRÔNICO**, através do Portal www.megaleiloes.com.br, o **1º Leilão** terá início no **dia 18/03/2020 às 15:00

DocuSign Envelope ID: 0744D0CE-B02A-418E-AF0E-621D9EBE52EB

Por Ciro Hamen
ESPECIAL PARA A GAZETA
anexo@gazetasp.com.br

BBB20

Victor Hugo protagoniza

Com o BBB20 cada vez mais morno, o brother se aproveitou para ganhar o protagonismo

Motivo de deboche da internet por ser o participante mais apagado da casa nesta edição do BBB, Victor Hugo ganhou um protagonismo inesperado nos últimos dias. O brother, que é assexual, investiu em Guilherme, que ficou incomodado e desabafou com Mari: "Um carinho eu dou, mas ele está se empolgando. A Gabi viu, ela ficou com medo". O psicólogo quase foi para o último paredão por ter sido o segundo mais votado da casa e só foi salvo por conta da prova "bate e volta", além de ter sido alvo de piada de Felipe Prior, que imitou um pombo para se referir a ele.

REPRODUÇÃO/ TV GLOBO

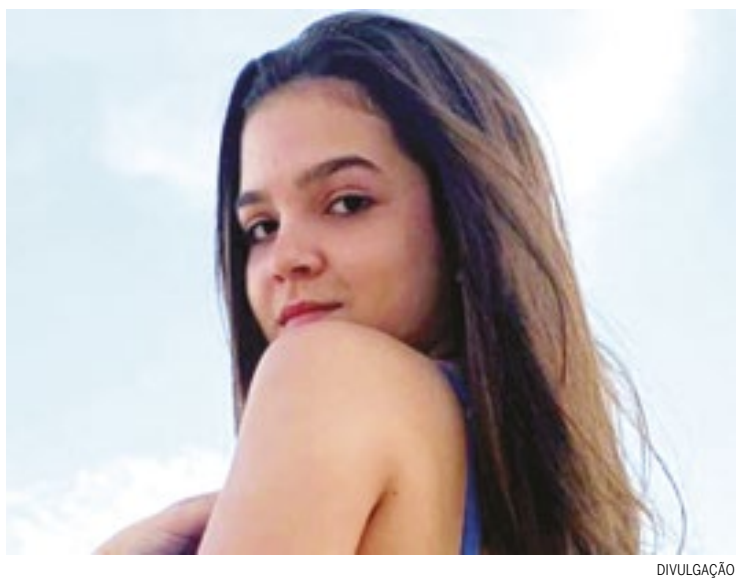

DIVULGAÇÃO

Homem casado exposto

Mel Maia, de 15 anos, foi surpreendida por um comentário inacreditável no Instagram na última quarta-feira (11). Um homem respondeu a atriz de A Dona do Pedaço por meio de direct, dizendo: "Essa sua língua deve fazer mágica". Mel tirou print e encaminhou a mensagem para a esposa do seguidor. "Agora aprende a ter educação", escreveu. "Oushiii. Tá doidaaa. Não fui eu", rebateu o homem. Mel finalizou com um "Boa sorte".

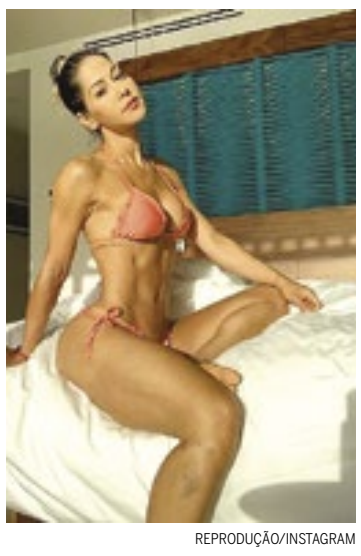

REPRODUÇÃO/INSTAGRAM

Triste

Mayra Cardi disse que se arrepende de não ter transado mais quando estava solteira. A ex-BBB aconselhou suas seguidoras a soltarem a "menininha no mundo". "Como eu me arrependo, como perdi oportunidade! Mas tudo bem. Eram meus valores da época. Agora mudaram, mas não tem mais, porque eu estou casada", confessou.

DIVULGAÇÃO

Processo

Marcos Mion está movendo uma ação judicial contra Theo Becker por conta de ataques nas redes sociais. Segundo Alessandro Lo-Bianco, do A Tarde é Sua, o apresentador pede R$ 100 mil de indenização. Conforme o jornalista, Mion abriu o processo por sofrer com diversas publicações agressivas do ator há 11 anos.

Isis Valverde sensualiza de maiô

Isis Valverde fez a alegria de seus seguidores na tarde da última quarta-feira (11) ao compartilhar uma foto no seu Instagram usando um maiô coladinho e bem colorido. ""Deixe as cores tomarem conta de você", escreveu a atriz de Amor de Mãe na legenda. Nos comentários, como sempre, muitos elogios dos fãs. "Perfeita, tá de parabéns", escreveu um. "Mulher-maravilha", comparou outro. "Isis, tem uma banda da passarinha querendo voar... Mulher mais linda de bonita!!", observou uma terceira.

REPRODUÇÃO/INSTAGRAM

Curtas

REPRODUÇÃO/GLOBO

SENSATA. Fani Pacheco falou ao "UOL" sobre o triângulo amoroso formado nesta edição do Big Brother Brasil por Guilherme, Gabi e Bianca Andrade, a Boca Rosa. "Essa comparação com o triângulo meu com Alemão e Íris não tem nada a ver porque as histórias aconteceram de forma diferentes. O Alemão gostava das duas, deixou isso bem claro desde o início. O Guilherme não deixa claro. Eu e a Íris éramos amigas acima de tudo e somos até hoje. A amizade dos três estavam em primeiro lugar", disse.

NEGATIVO. Vingadores: Ultimato atingiu uma marca indesejada no Oscar. O de maior bilheteria da história do cinema sem nenhuma estatueta. Todas as anteriores, Titanic, Avatar, E O Ventou Levou..., saíram premiadas.

DIVULGAÇÃO/GLOBO

SUCESSO. Mesmo com a crítica apontando várias falhas no começo, Salve-Se Quem Puder está com um bom desempenho no Ibope. A novela das 19h da "Globo" teve recorde de 31,4 pontos na Grande São Paulo, segundo o "Notícias da TV", patamar semelhante ao de Amor de Mãe, atual novela das 21h.

Frase

DIVULGAÇÃO

"Fiz barracão em inglês"

Anitta fala sobre voo cancelado nos Estados Unidos, nos stories do Instagram.

DocuSigned by:
Jornal Gazeta SP Ltda. - EPP
Assinado por: JORNAL GAZETA SP LTDA:04735364000170
CPF: 00348254873
Data/Hora da Assinatura: 13/02/2020 | 14:45:56 PST
ICP Brasil
5146939EFE414F8FAB3A7733135E2CCF

PÁGINA CERTIFICADA. O JORNAL GAZETA SP LTDA garante a autenticidade deste documento quando visualizado diretamente no portal www.gazetasp.com.br

DocuSign Envelope ID: 0744D0CE-B02A-418E-AF0E-621D9EBE52EB

Por Gladys Magalhães
gladys@gazetasp.com.br

Quer levar o pet para curtir a folia? Veja os cuidados a tomar

O Carnaval ainda não começou oficialmente, mas já é possível cair na folia na maior parte do país. E quem tem animais de estimação fica ansioso para colocar a fantasia no pet e sair por aí. Entretanto, é preciso alguns cuidados para curtir com os bichinhos.

Para o veterinário Márcio Barboza, da MSD Saúde Animal, a palavra-chave é bom senso. "Precisamos ter consciência que algumas espécies, como os gatos, possuem um perfil mais introspectivo e, por isso, não é aconselhável levá-los para a farra.

Os cachorros, dependendo da personalidade e temperamento, podem se adaptar melhor", diz.

Ainda que os cães tenham mais facilidade para curtir o passeio, é melhor evitar os blocos mais cheios e barulhentos. Isso porque eles podem deixar o animal assustado, estressado e correndo o risco de até serem pisoteados.

NIKNIKPO

As fantasias precisam ser confortáveis, arejadas e feitas com material que não coloquem a saúde do pet em risco. Fuja de zíper, fitilhos e botões, que podem ser facilmente retirados e engolidos pelo bichinho e evite peças com gliter, purpurina e lantejoulas, que podem causar dermatite, entrar nas narinas ou nos olhos do pet

Outro cuidado importante é com as fantasias. Elas precisam ser confortáveis, arejadas e feitas com material que não coloquem a saúde do pet em risco. Ou seja, fuja de zíper, fitilhos e botões, que podem ser facilmente retirados e engolidos pelo bichinho, e evite peças com gliter, purpurina e lantejoulas, que podem causar dermatite, entrar nas narinas ou mesmo nos olhos do animal.

Vale lembrar ainda de sempre usar uma coleira de identificação, visto que isso facilita em caso de perda, e de não descuidar da hidratação, oferecendo ao bichinho água limpa e fresca de tempos em tempos e evitando sair com o pet nos horários mais quentes, para que ele não corra o risco de queimar as patinhas, ou, dependendo da raça, de ter uma hipertermia.(**Gladys Magalhães**)

HORÓSCOPO

ÁRIES. Você não terá nenhuma dificuldade em trazer energia para os seus relacionamentos, hoje. Mudanças na sua situação financeira vão continuar acontecendo. Prepare-se!

TOURO. A sorte vai passar por perto. Suas preocupações atuais precisam ser deixadas de lado para que você possa tirar o máximo proveito desta oportunidade única na vida.

GÊMEOS. Sua vida amorosa vai lhe dar grande satisfação. Você sente a necessidade de se lançar completamente nos assuntos do coração. Nada vai perturbar a sua serenidade.

CÂNCER. Sua esfera emocional está se acalmando e se tornando mais harmoniosa. Uma conversa construtiva e informativa irá permitir que você se livre de suas dúvidas. Acredite no seu dom.

LEÃO. Você precisa manter a cabeça fria, você vai estar muito emotivo para avaliar adequadamente uma determinada situação. Mudanças na vida financeira vão surgir em breve. Fique calmo.

VIRGEM. Suas emoções serão intensificadas. Seria uma boa ideia explorar as razões disso, antes que isso influencie suas decisões. Tente ser mais racional e menos emocional.

LIBRA. Lembre-se de que a perfeição não é deste mundo e não se ofenda pelas irregularidades de outras pessoas. Suas razões não são tão escuras como você pensava.

ESCORPIÃO. A amizade é o centro das atenções e você sente a necessidade de se aproximar das pessoas que compartilham seus ideais. Saia na frente dos outros, na verdade, chegue lá.

SAGITÁRIO. Seja discreto em relação à confiança que seus colaboradores depositaram em você. Não fale com outras pessoas sobre isso. Mantenha-se focado para atingir seus objetivos.

CAPRICÓRNIO. Não insista em pensamentos obscuros no momento. Suas frustrações podem se transformar em esperanças construtivas se você tiver suas emoções sob controle.

AQUÁRIO. Vá com o fluxo nesta grande onda de reorganização que está acontecendo ao seu redor. Você não tem absolutamente nada a perder. É hora de confiar nos seus instintos.

PEIXES. Você não vai prestar nenhuma atenção a aspectos práticos e restrições administrativas de hoje. Realmente não é o dia para tentar trabalhar. É hora de relaxar para focar.

RESUMO DAS NOVELAS

MALHAÇÃO TODA FORMA DE AMAR
17h45, na Globo

Peixoto pergunta a Marco quando ele contará a verdade para Carla. Beto e Meg se beijam. Leila alerta Rui sobre as intenções de Rita e Lígia. Max tem uma nova ideia para um negócio, mas Regina se recusa a hipotecar o apartamento dos dois. Rafa sente saudades de sua mãe. Serginho, Guga, Rita e Filipe voltam da viagem. Rita garante a Filipe que tem um plano contra Rui.

ÉRAMOS SEIS
18h20, na Globo

Lola e Isabel imploram para que Alfredo desista de ir para a guerra. Genu teme pela vida de Lúcio. Lili e Lola comemoram a notícia sobre a visita de Julinho. Shirley insinua a Lola que está reatando com Afonso. Clotilde sofre pela situação do filho. Adelaide garante a Alfredo que participará da revolução. Isabel procura Felício. Zulmira chega a São Paulo e se nega a assinar o desquite de Felício. Soraia insiste para que Julinho fique com ela. Alfredo surge vestindo a farda da guerra diante de Lola.

SALVE-SE QUEM PUDER
19h30, na Globo

Hugo lembra a Helena que ninguém pode saber o que ela fez no México. Ermelinda incentiva Zezinho a se aproximar de Bel. Baggio contrata Luna/Fiona como garçonete do Empório. Graziela aconselha Alan sobre a contratação de Kyra/Cleyde. Rafael marca um encontro com Renzo. Juan tenta convencer Mário a não vender a casa, depois que ela for reconstruída. Luna/Fiona mente para Zezinho e Ermelinda sobre seu novo emprego. Rafael fica surpreso quando Alexia/Josimara se apresenta na empresa, dizendo que veio por indicação de Kyra.

AMOR SEM IGUAL
19h50, na Record

Tobias nega conhecer Poderosa e deixa o local. Miguel percebe o desconforto do filho de Ramiro. Serena e Luiggi pensam que Bibiana está fazendo programa. Furacão perde a aliança dada por Duplex. Leandro desconfia que o delegado Fonseca foi quem abordou Tobias com a foto de Poderosa. Miguel pede para Santiago ficar de olho em tudo quando voltar a trabalhar no clube de Olympia. Carmem se encontra com Olympia e diz que no dia do grande assalto ainda poderão sequestrar Fernanda. Ela pergunta se Olympia está dentro do plano. Furacão abre a porta de casa e se depara com Bernardo. Duplex pergunta quem é.

AS AVENTURAS DE POLIANA
20h30, no SBT

Pendleton e Marcelo discutem e o empresário mostra o quarto trancado para Luisa. Luisa sofre um acidente enquanto falava no telefone com Poliana. Arlete pede desculpas a Gleyce, e reconsidera o projeto do CLP. Pendleton, Poliana e João encontram Luisa e a levam para casa. Sem permissão, Mário pega os itens do jogo Vetherna da escola e os leva para casa. Sozinha, Raquel vai ao encontro da suposta Dark Lady. Glória briga com Verônica devido a live do CLP. Lindomar volta de sua turnê. Violeta vai ate a casa de Gloria, e surpreende Antonio.

AMOR DE MÃE
21h15, na Globo

Lídia comenta com Miguel sobre a suposta morte de Estela. Durval aconselha Matias a procurar Miranda. Amanda segue Belizário. Lurdes conta sua história a Elias, e afirma que o rapaz pode ser seu filho. Elias vibra ao mostrar sua música para Ryan. Miriam prende Marconi, e Raul e Vitória comemoram. Matias e Miranda se reaproximam. Vitória e Álvaro se enfrentam. Camila, Danilo e Thelma iniciam o processo de inseminação artificial. Álvaro processa Vitória, e Raul e Sandro a apoiam. Durval revela a Danilo que Thelma tem um aneurisma.

SUDOKU

RECREATIVA.COM.BR

	4		6					5
9			3				7	8
6		3						
2			5					3
	5						1	
3					1			9
						7		6
7	8				5			4
4					3		9	

Passatempos de lógica.

Complete cada tabuleiro de nove quadrados preenchendo os espaços vazios com números de 1 a 9, de modo que eles não se repitam em nenhuma fileira vertical nem horizontal nem em cada grupo de quadrados.

solução

1	4	8	6	9	7	3	2	5
9	2	5	3	1	4	6	7	8
6	7	3	8	5	2	9	4	1
2	9	1	5	7	8	4	6	3
8	5	4	9	3	6	2	1	7
3	6	7	4	2	1	8	5	9
5	3	2	1	4	9	7	8	6
7	8	9	2	6	5	1	3	4
4	1	6	7	8	3	5	9	2

Direitos exclusivos da Editora A Recreativa Ltda. Proibida a reprodução sem autorização.

DocuSigned by:
Jornal Gazeta SP Ltda. - EPP
Assinado por: JORNAL GAZETA SP LTDA:04735364000170
CPF: 00348254873
Data/Hora da Assinatura: 13/02/2020 | 14:45:56 PST
ICP Brasil
5146939EFE414F8FAB3A7733135E2CCF

PÁGINA CERTIFICADA. O JORNAL GAZETA SP LTDA garante a autenticidade deste documento quando visualizado diretamente no portal www.gazetasp.com.br

DocuSign Envelope ID: 0744D0CE-B02A-418E-AF0E-621D9EBE52EB

EDITAL DE CONVOCAÇÃO

"Associação Paulista Feminina de Combate ao Câncer - APFCC - CNPJ nº 00.219.822/0001-68 Edital de Convocação - Ficam convocados os Senhores Associados, os Membros da Diretoria e do Conselho Fiscal a se reunirem em Assembleia Geral Ordinária de Balanço, a se realizar no dia 05 de Março de 2020 (quinta-feira), na Sede da APFCC, à Rua General Jardim, 618 - 5º andar - conjunto 52, às 13:30 horas, em primeira convocação e às 14:00 horas, em segunda convocação, com qualquer número de presentes, para Leitura e Aprovação do Balanço Geral de 2019. São Paulo, 13 de fevereiro de 2020 - Liana Maria Scuracchio Petrella - Presidente."

EDITAL DE CITAÇAO Processo Digital nº: 1007015-67.2017.8.26.0079 Classe: Assunto: **Execução de Título Extrajudicial** - Duplicata Exequente: **Dks - Comércio e Indústria de Artefatos Metálicos Ltda. - Me** Executado: **Ana Paula T. L. Coelho - Me (Maximus Extintores) EDITAL DE CITAÇAO - PRAZO DE 30 DIAS. PROCESSO Nº 1007015-67.2017.8.26.0079** O(A) MM. Juiz(a) de Direito da **3ª Vara Cível, do Foro de Botucatu, Estado de São Paulo**, Dr(a). LICIA EBURNEO IZEPPE PENA, na forma da Lei, etc. **FAZ SABER** a(o) ANA PAULA T. L. COELHO - ME (MAXIMUS EXTINTORES), CNPJ 17.794.194/0001-47, com endereço à Rua Amando de Barros, 1963, Centro, CEP 18602-150, Botucatu - SP, que lhe foi proposta uma ação de Execução de Título Extrajudicial por parte de Dks - Comércio e Indústria de Artefatos Metálicos Ltda. - Me, alegando em síntese: a exequente é credora da executada da importância representada pelas notas fiscais eletrônicas nº 000015808 e nº 000016097, emitidos 03 (três) boletos bancários, nos valores de R$ 1.172,27 (um mil, cento e setenta e dois reais e vinte e sete centavos), R$ 1.172,28 (um mil, cento e setenta e dois reais e vinte e oito centavos) e R$ 744,09 (setecentos e quarenta e quatro reais e nove centavos), com vencimento em 04/05/2016, 25/05/2016 e 23/05/2016, respectivamente. Encontrando-se a executada em lugar incerto e não sabido, foi determinada a sua **CITAÇÃO**, por EDITAL, para os atos e termos da ação proposta e para que, no prazo de 03 (três) dias, que fluirá após o decurso do prazo do presente edital, efetuar o pagamento da dívida (CPC, art. 829), sob pena de penhora de bens e avaliação, para o caso de não cumprimento. No caso de integral pagamento no prazo legal (três dias), a verba honorária fixada será reduzida pela metade (parágrafo único, do art. 827). independentemente de penhora, depósito ou caução, opor-se à execução por meio de embargos, que serão distribuídos por dependência aos autos da execução, autuados em apartados e instruídos com cópias das peças processuais relevantes (CPC, art. 914, §§ 1º e 2º). Na hipótese de o(s) devedor(es), no prazo para embargos (quinze dias art. 915, caput, do CPC), reconhecer(em) o crédito do exequente e comprovar(em) o depósito de 30% (trinta por cento) do valor da execução, inclusive custas e honorários de advogado, poderá(ao) requerer seja admitido a pagar o restante em até 6 (seis) parcelas mensais, acrescidas de correção monetária e juros de 1% (um por cento) ao mês (CPC, art. 916, caput), com suspensão dos atos executivos se deferido o pedido (CPC, §3º, art. 916). Considerado revel, caso em que será nomeado curador especial. Será o presente edital, por extrato, afixado e publicado na forma da lei. NADA MAIS. Dado e passado nesta cidade de Botucatu, aos 24 de janeiro de 2020

Edital De Intimação - Prazo De 20 Dias. Processo Nº 0043106-97.2019.8.26.0114 O(A) MM. Juiz(a) de Direito da 7ª Vara Cível, do Foro de Campinas, Estado de São Paulo, Dr(a). Celso Alves de Rezende, na forma da Lei, etc. Faz Saber a(o) Raul Rodrigues Cardoso, Brasileiro, Solteiro, Estudante, CPF 419.356.808-38, com endereço à Doutor Cassiano Gonzaga, 672, Apto. 31, Sao Bernardo, CEP 13030-470, Campinas - SP que por este Juízo, tramita de uma ação de Cumprimento de Sentença, movida por Sociedade Campineira De Educação E Instrução. Encontrando-se o réu em lugar incerto e não sabido, nos termos do artigo 513, §2º, IV do CPC, foi determinada a sua Intimação por Edital, para que, no prazo de 15 (quinze) dias úteis, que fluirá após o decurso do prazo do presente edital, pague a quantia de R$ 13.852,73 (Treze Mil Oitocentos e Cinquenta e Dois Reais e Setenta e Tres centavos), devidamente atualizada, sob pena de multa de 10% sobre o valor do débito e honorários advocatícios de 10% (artigo 523 e parágrafos, do Código de Processo Civil). Fica ciente, ainda, que nos termos do artigo 525 do Código de Processo Civil, transcorrido o período acima indicado sem o pagamento voluntário, inicia-se o prazo de 15 (quinze) dias úteis para que o executado, independentemente de penhora ou nova intimação, apresente, nos próprios autos, sua impugnação. Será o presente edital, por extrato, afixado e publicado na forma da lei. Nada Mais. Dado e passado nesta cidade de Campinas, aos 17 de janeiro de 2020 K-13e14/02

Processo 1018135-73.2018.8.26.0564 - Execução de Título Extrajudicial - Obrigações - Centro Educacional Taboão LTDA. - EPP - Walison Junior Ramos - - Viviane Pontes Roberto - Edital De Citação - Prazo De 20 Dias. Processo Nº 1018135-73.2018.8.26.0564 O(A) MM. Juiz(a) de Direito da 2ª Vara Cível, do Foro de São Bernardo do Campo, Estado de São Paulo, Dr(a). Mauricio Tini Garcia, na forma da Lei, etc. Faz Saber a(o) Walison Junior Ramos, Brasileiro, Solteiro, Empresário, RG 36.408.852-7, CPF 225.821.388-60., que lhe foi proposta uma ação de Execução de Título Extrajudicial por parte de Centro Educacional Taboão LTDA. - EPP, objetivando a quantia de R$15.688,59(junho/2018), referente a contrato de prestação de serviços educacionais juntado aos autos. Encontrando-se o réu em lugar incerto e não sabido, foi determinada a citação do edital, para os termos da ação proposta e para que no prazo de 03(três) dias, que fluirá após o decurso do prazo do presente edital, pague o débito atualizado e acrescido das cominações legais ou querendo ofereça embargos, observando os prazos e procedimentos processuais previstos nos arts. 914 e 915 do NCPC, ou ainda reconhecendo o crédito e comprovando o depósito de 30% do valor em execução, acrescido de custas e honorários de advogado, poderá requerer que o restante seja pago em seis parcelas mensais acrescidas de correção monetária e de juros de 1% ao mês. Ficando advertido que no silêncio será nomeado curador especial. Será o presente edital, por extrato, afixado e publicado na forma da lei. Nada Mais. Dado e passado nesta cidade de São Bernardo do Campo, aos 13 de janeiro de 2020 K-13e14/02

Edital De Intimação - Prazo De 20 Dias. Processo Nº 0039425-22.2019.8.26.0114 O(A) MM. Juiz(a) de Direito da 7ª Vara Cível, do Foro de Campinas, Estado de São Paulo, Dr(a). Celso Alves de Rezende, na forma da Lei, etc. Faz Saber a(o) Renato Fantini Da Silva, Brasileiro, Casado, RG 24.247.651-X, CPF 200.494.918-06, que por este Juízo, tramita de uma ação de Cumprimento de Sentença, movida por Sociedade Campineira De Educação E Instrução. Encontrando-se o réu em lugar incerto e não sabido, nos termos do artigo 513, §2º, IV do CPC, foi determinada a sua Intimação por Edital, para que, no prazo de 15 (quinze) dias úteis, que fluirá após o decurso do prazo do presente edital, pague a quantia de R$ 8.955,90, devidamente atualizada, sob pena de multa de 10% sobre o valor do débito e honorários advocatícios de 10% (artigo 523 e parágrafos, do Código de Processo Civil). Fica ciente, ainda, que nos termos do artigo 525 do Código de Processo Civil, transcorrido o período acima indicado sem o pagamento voluntário, inicia-se o prazo de 15 (quinze) dias úteis para que o executado, independentemente de penhora ou nova intimação, apresente, nos próprios autos, sua impugnação. Será o presente edital, por extrato, afixado e publicado na forma da lei. Nada Mais. Dado e passado nesta cidade de Campinas, aos 09 de dezembro de 2019. K-13e14/02

Edital De Intimação - Prazo De 20 Dias. Processo Nº 0042039- 97.2019.8.26.0114. O(A) MM. Juiz(a) de Direito da 3ª Vara Cível, do Foro de Campinas, Estado de São Paulo, Dr(a). Renata Oliva Bernardes De Souza, na forma da Lei, etc. Faz Saber a(o) Evaristo Aleixo De Oliveira, CPF 958.740.898-53, Citado Por Edital, que lhe foi proposta uma ação de Cumprimento de Sentença por parte de Sociedade Unificada Paulista de Ensino Renovado. Encontrando-se o réu em lugar incerto e não sabido, foi determinada a sua Intimação, por Edital, para que efetue o pagamento do valor da condenação no valor de e R$ 32.678,15 (Trinta e dois mil seiscentos e setenta e oito reais e quinze centavos), devidamente atualizado até a data de 27/11/2019, no prazo de 15 dias, sob pena de multa de 10% nos termos do artigo 523 § 1º do Código de Processo Civil. Fica também intimada a devedora que, decorrido o prazo para pagamento, inicia-se o prazo para impugnação ao cumprimento de sentença, nos termos do artigo 525 do mesmo diploma legal. Será o presente edital, por extrato, afixado e publicado na forma da lei. Nada Mais. Dado e passado nesta cidade de Campinas, aos 12 de dezembro de 2019. K-13e14/02

Edital De Citação - Prazo De 20 Dias. Processo Nº 1013513-88.2018.8.26.0001 O(A) MM. Juiz(a) de Direito da 4ª Vara Cível, do Foro Regional I - Santana, Estado de São Paulo, Dr(a). Fernanda de Carvalho Queiroz, na forma da Lei, Faz Saber a(o) Gustavo Calheiros Bertolini, CPF 449.404.928-00, que é réu em Ação Indenizatória proposta por Azul Companhia de Seguros Gerais objetivando a indenização de R$5.944,64 (base maio/2018) referente à colisão entre o veículo de seu segurado e o veículo pertencente ao Réu. Estando o réu em lugar incerto e não sabido, foi determinada a sua Citação, por Edital, para os atos e termos da ação proposta e para que, no prazo de 20 dias, que fluirá após o decurso do prazo do presente edital, apresente contestação. Não sendo contestada a ação, o réu será considerado revel, caso em que será nomeado curador especial, nos termos do artigo 257 NCPC. Será o presente edital, por extrato, afixado e publicado na forma da lei. Nada Mais. Dado e passado nesta cidade de São Paulo, aos 28 de janeiro de 2020 K-13e14/02

Edital De Citação Do Requerido Celia Cardoso Torres, Feito N.º 0000283-02.2014.8.26.0012, 15ª Vara Cível - Foro Regional II Santo Amaro. O MM. Juiz de Direito da 15ª Vara Cível do Foro Regional II Santo Amaro /SP, na forma da lei: Faz Saber através do presente Edital, a todos que dele tiverem conhecimento, em especial Celia Cardoso Torres, inscrito no CPF: 262.462.748-03, atualmente em lugar incerto e não sabido, que perante este juízo de direito e ofício judicial, tramitam os autos da presente ação, proposta por Omni S/A Financiamento E Investimento. (0000283-02.2014.8.26.0012). Alega a requerente, em síntese, o fato de ter celebrado com o requerido um contrato de mútuo com alienação fiduciária, através do qual financiou a este o seguinte bem: um veículo marca Fiat, modelo Palio ELX(N.Serie) (Evolution2) 1.4 8v(Flex) 4P (AG) Completo, chassi: 9BD17164LB5688372, ano de fabricação/modelo 2010/2011, cor verde, Renavam: 250845733, que foi reintegrado na posse do Autor, conforme documentos anexados aos autos. Assim, Requer A Citação De Celia Cardoso Torres, para, no prazo de 15 (quinze) dias contestar a ação, sob pena de não o fazendo, presumirem-se aceitos como verdadeiros os fatos articulados pelo autor na inicial, e, para que chegue ao conhecimento de todos e que no futuro ninguém possa alegar ignorância, expediu-se o presente edital, com o Prazo De 20 (Vinte) Dias, que será publicado e afixado na forma da lei. K-13e14/02

Edital De Intimação - Prazo De 20 Dias. Processo Nº 0040947-84.2019.8.26.0114 O(A) MM. Juiz(a) de Direito da 7ª Vara Cível, do Foro de Campinas, Estado de São Paulo, Dr(a). Celso Alves de Rezende, na forma da Lei, etc. Faz Saber a(o) Elizangela Candida Dos Santos, RG 36154988, CPF 219.126.898-63, com endereço à Rua 25 de Dezembro, 947, Jardim dos Estados, CEP 79060-320, Campo Grande - MS que por este Juízo, tramita de uma ação de Cumprimento de Sentença, movida por Sociedade Campineira de Educação e Instrução. Encontrando-se o réu em lugar incerto e não sabido, nos termos do artigo 513, §2º, IV do CPC, foi determinada a sua Intimação por Edital, para que, no prazo de 15 (quinze) dias úteis, que fluirá após o decurso do prazo do presente edital, pague a quantia de R$ 18.987,37 (Dezoito Mil E Novecentos E Oitenta E Sete Reais E Trinta E Sete Centavos), devidamente atualizada, sob pena de multa de 10% sobre o valor do débito e honorários advocatícios de 10% (artigo 523 e parágrafos, do Código de Processo Civil). Fica ciente, ainda, que nos termos do artigo 525 do Código de Processo Civil, transcorrido o período acima indicado sem o pagamento voluntário, inicia-se o prazo de 15 (quinze) dias úteis para que o executado, independentemente de penhora ou nova intimação, apresente, nos próprios autos, sua impugnação. Será o presente edital, por extrato, afixado e publicado na forma da lei. Nada Mais. Dado e passado nesta cidade de Campinas, aos 17 de janeiro de 2020 K-13e14/02

Edital De Citação - Prazo De 20 Dias Processo Nº 0020629-72.2010.8.26.0348 O(A) MM. Juiz(a) de Direito da 2ª Vara Cível, do Foro de Mauá, Estado de São Paulo, Dr(a). Thiago Elias Massad, na forma da Lei, etc Faz Sabera(o) Adriano Isla Messias, RG 23.228.702-8, CPF 140.321.958-38, que lhe foi proposta uma ação Incidente de Desconsideração da Personalidade Jurídica, por parte de New Age Time Cursos Sistemas e Comércio Ltda, alegando em síntese: ser credor do valor de R$ 2.013,38, devidos a partir de 29/11/2010, referente ao contrato de compra venda de equipamentos de informática, ocasião em que foi emitido cheques do Banco Real agência 1609 - conta corrente 5001748-5. Encontrando-se o réu em lugar incerto e não sabido, foi determinada a sua Citação, por Edital, para os atos e termos da ação proposta e para que, no prazo de 15 dias requerer as provas cabíveis, que fluirá após o decurso do prazo do presente edital, apresente resposta. Não sendo contestada a ação, o réu será considerado revel, caso em que será nomeado curador especial. Será o presente edital, por extrato, afixado e publicado na forma da lei. Nada Mais. Dado e passado nesta cidade de Maua, aos 3 de janeiro de 2020. K-13e14/02

Citação - Prazo 20 Dias. Proc.1019621-23.2018.8.26.0361. O MM. Juiz de Direito da 2ª Vara Cível da Comarca de Mogi das Cruzes/SP. Dr. Domingos Parra Neto, na forma da Lei, etc. Faz Saber a Jamil Klink, CPF 031.163.798-15 e a Ruy Men Des Reis CPF 104.604.038-34, que Juarez Alexandre da Mota e s/ Rosangela Maria dos Santos Queiroz Mota ajuizaram Ação de Adjudicação Compulsória (R$ 11.340,00 - dez/18), objetivando a outorga da escritura definitiva do imóvel sito à Rua Lúcia Calixto de França, antiga Rua Sudão, composto do lote nº 04, da quadra nº 10, do loteamento denominado Jardim Santos Dumont III, Mogi das Cruzes/SP, com área de 300,00m2, C.M. 24.029.003 e matrícula nº 37.581 do 2º CRI local. Estando os réus em lugar ignorado, expede-se o edital para que em 15 dias, após os 20 supra, contestem o feito, sob pena de confissão e revelia, ficando advertidos, nesta última hipótese, da nomeação de curador especial. Será o edital, afixado e publicado na forma da lei. Nada Mais. Mogi das Cruzes, aos 28 de janeiro de 2020. K-13e14/02

Edital De Citação - Prazo De 30 Dias. Processo Nº 1028732-93.2014.8.26.0224 O(A) MM. Juiz(a) de Direito da 4ª Vara Cível, do Foro de Guarulhos, Estado de São Paulo, Dr(a). Beatriz de Souza Cabezas, na forma da Lei, etc. Faz Saber a Leontino Moreira CPF 531.795.108-97 que Maria Cecília da Silva ajuizou Ação de Despejo convertida em Execução de Título Extrajudicial para recebimento de R$ 25.068,20 (30.06.15 - fls. 70/71) decorrente dos aluguéis e acessórios vencidos entre 30.09.13 (parcial) até 19.01.15 (entrega das chaves) em relação ao imóvel sito na Alameda Yaya, nº 165, atual 261, apto. 33, Jardim Leda, Guarulhos/SP. Estando o coexecutado em lugar ignorado, expede-se o edital para que em 03 dias, pague o débito atualizado, podendo, no prazo de 15 dias úteis, opor embargos, sendo que, nesse prazo, reconhecendo o crédito da exequente, poderá comprovar o depósito de 30%, incluindo custas e honorários e requerer o parcelamento em até seis parcelas mensais corrigidas, sob pena de penhora, prazos estes a fluir os 30 supra, ficando advertido de que no caso de revelia será nomeado curador especial. Será o presente edital, por extrato, afixado e publicado na forma da lei. Nada Mais. Dado e passado nesta cidade de Guarulhos, aos 04 de fevereiro de 2020. K-13e14/02

Edital De Citação - Prazo De 20 Dias. Processo Nº 1021788-41.2015.8.26.0224 O(A) MM. Juiz(a) de Direito da 10ª Vara Cível, do Foro de Guarulhos, Estado de São Paulo, Dr(a). Jaime Henriques Da Costa, na forma da Lei, etc. Faz Saber a(o) Jhonatan Willian Dal Moro Da Silva e Sa CPF 416.836.868-88 que o cessionário Fundo de Investimento em Direitos Creditórios Multsegmentos Npl Ipanema VI - Não Padronizado, na qualidade de substituto processual do cedente Banco Santander (Brasil) S/A move Ação de Execução de Título Extrajudicial para recebimento R$ 12.337,95 (jul/15) decorrente da cédula de crédito bancário nº 3425000004630860168. Estando o executado em lugar ignorado, expede-se o edital para que em 03 dias, pague o débito atualizado, podendo, no prazo de 15 dias, opor embargos, sendo que, nesse prazo, reconhecendo o crédito da exequente, poderá comprovar o depósito de 30%, incluindo custas e honorários e requerer o parcelamento em até seis parcelas mensais corrigidas, sob pena de penhora, prazos estes a fluir os 20 supra, ficando advertido de que no caso de revelia será nomeado curador especial. Será o presente edital, por extrato, afixado e publicado na forma da lei. Nada Mais. Dado e passado nesta cidade de Guarulhos, aos 29 de janeiro de 2020. K-13e14/02

Edital De Citação - Prazo De 20 Dias. Processo Nº 1010279-33.2018.8.26.0152 O(A) MM. Juiz(a) de Direito da 3ª Vara Cível, do Foro de Cotia, Estado de São Paulo, Dr(a). Carlos Alexandre Aiba Aguemi, na forma da Lei, etc. Faz Saber a(o) todos quanto o presente edital virem, ou dele tiverem conhecimento e possa interessar, aos terceiros incertos e desconhecidos, que foi proposta uma ação de Procedimento Comum Cível - Usucapião, por parte de Congregação Cristã No Brasil, pelo qual pretendem o reconhecimento judicial do domínio do imóvel abaixo descrito, alegando em síntese: "A autora é detentora dos direitos possessórios que incidem sobre os referidos imóveis, a saber: a) Uma Area De Terras com 2.000,71m², situada com frente para a Rua Adriano Pires de Oliveira, no lugar denominado "Vila São Benedito", Distrito de Caucaia do Alto, Município e Comarca de Cotia/SP, que conforme levantamento topográfico e memorial descritivo, tem as seguintes divisas, metragens e confrontações: INICIA-SE no ponto 01, cravado na margem direita da Rua Pires de Oliveira, à 21,85 metros da Rua 08 de Dezembro; daí segue pelo alinhamento da referida rua, na distância de 21,56 metros até o ponto 02; do ponto 02 deflete à direita e segue em linha reta com o rumo SW78º51'11" NE e distancia de 91,00 metros até o ponto 05, confrontando com a área remanescente de propriedade de Antonio Fernandes; daí deflete à direita e segue em linha reta com rumo NW05º52'39" SE e distancia de 21,15 metros até o ponto 06, confrontando com Antonio Fernandes; do ponto 06 deflete à direita e segue em linha reta com rumo NE 81º06'36" SW e distancia de 20,10 metros até o ponto 07; daí deflete à esquerda e segue em linha reta com rumo NE76º48' SW e distancia 31,58 metros até o ponto 08, confrontando com Antonio Fernandes e Paulino Pires Domingues; daí segue com rumo NE72º51' SW e distancia de 17,13 metros até o ponto 09, confrontando com Benedito Pinto Pedroso e Roque Pires Camargo; daí segue com rumo NE 82º19' SW e distancia de 29,50 metros, quando atinge o ponto 01; ponto onde teve início esta descrição, confrontando com Antonio Domingues de Oliveira. Devidamente cadastrado, em área maior, pela Prefeitura do Município de Cotia, como contribuinte nº 13442-51-11-0431-00-000-2. b) Uma Faixa De Terreno medindo 181,56 m², situado com frente para Rua Adriano Pires de Oliveira, lugar denominado "Vila São Benedito", Distrito de Caucaia do Alto, Município e Comarca de Cotia, deste Estado, que conforme levantamento topográfico e memorial descritivo tem as seguintes divisas, metragens e confrontações: INICIA-SE no ponto P.2, seguindo em curva sentido centrobairro, com frente para a Rua Adriano Pires de Oliveira, numa distância de 2,00 metros; defletindo daí a direita, seguindo a distância de 90,56 metros, confinando com Antonio Fernandes e constituindo o lado direito de quem da rua olha para o terreno; daí deflete a direita, numa distância de 2,00 metros, até encontrar o ponto P.5, formando os fundos e confrontando com o mesmo Antonio Fernandes; deflete daí novamente e segue numa extensão de 91,00 metros, confrontando com a cessionária (Congregação Cristã no Brasil), até atingir o ponto P.02, na divisa com terreno, com a Rua Adriano Pires de Oliveira, onde teve início a presente descrição, encerrando, assim a área acima mencionada. Os referidos direitos encontram-se cadastrados na Prefeitura Municipal de Cotia, sob nº 13442.51.11.0431.00.000-2. A metragem total das áreas unificadas, de acordo com as respectivas escrituras é de 2.182,27 m². Porém, a metragem total das áreas unificadas, fisicamente localizadas, medidas e somadas, conforme recente Levantamento Planialtimétrico realizado, apurou 2.150,00 m². Alega a Autora exercer, há mais de 20 anos, ininterruptos, a posse sobre os referidos imóveis de forma mansa e pacífica.". Encontrando-se as partes possíveis interessadas, em lugar incerto e não sabido, foi determinada a Citação, por Edital, para os atos e termos da ação proposta e para que, no prazo de 15 dias, que fluirá após o decurso do prazo do presente edital, apresente resposta, sob pena de presumirem-se aceitos como verdadeiros os fatos articulados pela Autora. Será o presente edital, por extrato, afixado e publicado na forma da lei. Nada Mais. K-13e14/02

Edital De Citação - Prazo De 20 Dias. Processo Nº 1052223-32.2018.8.26.0114 O(A) MM. Juiz(a) de Direito da 4ª Vara Cível, do Foro de Campinas, Estado de São Paulo, Dr(a). Fabio Varlese Hillal, na forma da Lei, etc. Faz Saber a Lucas Almeida Matins, RG 374684856, CPF 446.989.658-61 e Renata Neves De Almeida Ferreira Souza, RG 258368044, CPF 245.566.428-76, que lhe foi proposta uma ação de Monitória por parte de Sociedade Campineira De Educação E Instrução, alegando em síntese: A Requerente na condição de Instituição de Ensino lhe prestou Serviços Educacionais ao aluno Lucas Almeida Martins, RA 15037047 no Curso de Engenharia Civil. Foi estabelecido que as Anuidades fossem pagas em 12 parcelas e, ainda, para o caso de não pagamento da Mensalidade na data do vencimento, o acréscimo de Multa, Juros e Correção Monetária. Ocorre que a parte contrária não cumpriu com o que se obrigou, mesmo sendo convocado por diversas vezes, não efetuando o pagamento das seguintes parcelas: 11 Mensalidades do ano de 2016 vencidas entre 05/02/16 a 07/12/16, perfazendo um valor total de R$ 13.604,45, de responsabilidade da primeira Requerida Renata Neves De Almeida Ferreira Souza já atualizado com a multa contratual. 8 Cheques devolvidos e não pagos, vencidos entre 11/04/2016 e 10/11/2016, num valor unitário de R$1.534,09, perfazendo o valor total de R$ 13.158,56 de responsabilidade do segundo Requerido Lucas Almeida Martins, já atualizados. Referidos valores perfazem um total geral de R$ 26.763,02. Encontrando-se o réu em lugar incerto e não sabido, foi determinada a sua Citação e Intimação, por Edital, para que no prazo de 15 (quinze) dias úteis, efetue o pagamento da quantia especificada na inicial devidamente atualizada e efetue o pagamento de honorários advocatícios correspondentes à 5% do valor da causa, ou apresente embargos ao mandado monitório, nos termos do artigo 701 do CPC. Advertências: 1 -O réu será isento do pagamento de custas processuais se cumprir o mandado no prazo. 2- Caso não cumpra o mandado no prazo e os embargos não forem opostos, constituir-se-á de pleno direito o título executivo judicial, independentemente de qualquer formalidade. Não sendo contestada a ação, o réu será considerado revel, caso em que será nomeado curador especial. Será o presente edital, por extrato, afixado e publicado na forma da lei. Nada Mais. Dado e passado nesta cidade de Campinas, aos 25 de novembro de 2019. K-13e14/02

International School Serviços de Ensino, Treinamento e Editoração Franqueadora S.A.
CNPJ/MF 18.082.788/0001-98 – NIRE 35.300.486.692
Edital de Convocação de Assembleia Geral Extraordinária

Ficam informados os Srs. Acionistas acerca da **convocação** para a AGE desta Companhia que **ocorrerá no dia 03/03/2020, às 10:00 hs**, na sede social, na Rua Dr Amâncio de Carvalho, nº 182, sala 411, São Paulo, cuja Ordem do Dia consiste em deliberar sobre a destituição dos Srs. Ari de Sá Cavalcante Neto e David Peixoto dos Santos dos cargos de membros do Conselho de Administração da Companhia e a eleição dos seus respectivos substitutos. A Companhia aguarda o recebimento de informações e/ou documentos dos substitutos para apreciação antes da data da Assembleia Geral Extraordinária. São Paulo, 13/02/2020. ***Ulisses Borges Cardinot*** *– Presidente do Conselho de Administração.* (14, 15 e 18/02/2020)

Edital De Citação - Prazo De 20 Dias. Processo Nº 1010226-14.2017.8.26.0564 O(A) MM. Juiz(a) de Direito da 2ª Vara Cível, do Foro de São Bernardo do Campo, Estado de São Paulo, Dr(a). Mauricio Tini Garcia, na forma da Lei, etc. Faz Saber a(o) Cleison Baldassi, Brasileiro, RG 5668196, CPF 598.750.628-04, com endereço à Rua Pedralia, 128, Vila Gumercindo, CEP 04130-080, São Paulo - SP, que lhe foi proposta uma ação de Execução de Título Extrajudicial por parte de Volkswagen Do Brasil Industria De Veiculos Automotores LTDA., alegando em síntese: objetivando receber o valor de 30.544.929,86 (trinta milhões, quinhentos e quarenta e quatro mil, novecentos e vinte e nove reais e oitenta e seis centavos), além das custas, despesas processuais e honorários advocatícios referente ao Termo de Confissão de Dívida n° 522/2013, em 20.08.2013, por meio do qual a Devedora assumiu a dívida .Encontrando-se o réu em lugar incerto e não sabido, foi determinada a sua Citação, por Edital, para os atos e termos da ação proposta e para pagar a dívida, custas e despesas processuais, além de honorários advocatícios, fixados no patamar de dez por cento, no prazo de 3 (três) dias, a contar da citação, e a possibilidade de oferecimento de embargos à execução, no prazo de 15 dias, que fluirá após o decurso do prazo do presente edital.Não sendo contestada a ação, o réu será considerado revel, caso em que será nomeado curador especial. Será o presente edital, por extrato, afixado e publicado na forma da lei. Nada Mais. Dado e passado nesta cidade de São Bernardo do Campo, aos 01 de novembro de 2019. K-13e14/02

Edital De Intimação - Prazo De 20 Dias. Processo Nº 0035387-64.2019.8.26.0114 O(A) MM. Juiz(a) de Direito da 7ª Vara Cível, do Foro de Campinas, Estado de São Paulo, Dr(a). Celso Alves de Rezende, na forma da Lei, etc. Faz Saber a(o) Adriano Silva Dos Santos, Brasileiro, com endereço à Avenida Nove de Julho, 5435, Edifício Hyde Park, Jardim Paulista, CEP 01407-200, São Paulo - SP que por este Juízo, tramita de uma ação de Cumprimento de Sentença, movida por Fundação Getulio Vargas e IBE Business Education de São Paulo Ltda.. Encontrando-se o réu em lugar incerto e não sabido, nos termos do artigo 513, §2º, IV do CPC, foi determinada a sua Intimação por Edital, para que, no prazo de 15 (quinze) dias úteis, que fluirá após o decurso do prazo do presente edital, pague a quantia de R$ 38.176,38 (Trinta E Oito Mil E Cento E Setenta E Seis Reais E Trinta E Oito Centavos), devidamente atualizada, sob pena de multa de 10% sobre o valor do débito e honorários advocatícios de 10% (artigo 523 e parágrafos, do Código de Processo Civil). Fica ciente, ainda, que nos termos do artigo 525 do Código de Processo Civil, transcorrido o período acima indicado sem o pagamento voluntário, inicia-se o prazo de 15 (quinze) dias úteis para que o executado, independentemente de penhora ou nova intimação, apresente, nos próprios autos, sua impugnação. Será o presente edital, por extrato, afixado e publicado na forma da lei. Nada Mais. Dado e passado nesta cidade de Campinas, aos 01 de novembro de 2019. K-13e14/02

Edital De Intimação - Prazo De 20 Dias. Processo Nº 0040946-02.2019.8.26.0114 O(A) MM. Juiz(a) de Direito da 7ª Vara Cível, do Foro de Campinas, Estado de São Paulo, Dr(a). Celso Alves de Rezende, na forma da Lei, etc. Faz Saber a(o) Erika Priscila Firmino, RG 32868904, CPF 277.463.658-25, com endereço à Rua Vinte e Quatro de Maio, 371, Apto 204 - Bloco 2, Vila Industrial, CEP 13035-370, Campinas - SP que por este Juízo, tramita de uma ação de Cumprimento de Sentença, movida por Sociedade Campineira de Educação e Instrução. Encontrando-se o réu em lugar incerto e não sabido, nos termos do artigo 513, §2º, IV do CPC, foi determinada a sua Intimação por Edital, para que, no prazo de 15 (quinze) dias úteis, que fluirá após o decurso do prazo do presente edital, pague a quantia de R$ 16.420,11 (Dezesseis Mil E Quatrocentos E Vinte Reais E Onze Centavos), devidamente atualizada, sob pena de multa de 10% sobre o valor do débito e honorários advocatícios de 10% (artigo 523 e parágrafos, do Código de Processo Civil). Fica ciente, ainda, que nos termos do artigo 525 do Código de Processo Civil, transcorrido o período acima indicado sem o pagamento voluntário, inicia-se o prazo de 15 (quinze) dias úteis para que o executado, independentemente de penhora ou nova intimação, apresente, nos próprios autos, sua impugnação. Será o presente edital, por extrato, afixado e publicado na forma da lei. Nada Mais. Dado e passado nesta cidade de Campinas, aos 17 de janeiro de 2020. K-13e14/02

Edital De Citação - Prazo De 20 Dias. Processo Nº 1043626-11.2017.8.26.0114 A MM. Juiza de Direito da 4ª Vara Cível, do Foro de Campinas, Estado de São Paulo, Dra. Vanessa Miranda Tavares de Lima, na forma da Lei, etc. Faz Saber a Simone Hudorovich, RG 32865449, CPF 262.368.728-56, que lhe foi proposta uma ação de Execução de Título Extrajudicial por parte de Condominio Edifício Solar do Chapadão, alegando em síntese: a executada não honrou o pagamento de taxas condominiais referente ao apartamento 53, situado à Rua Augusto Emílio Zaluar, nº 181, Jd. Chapadão, Campinas/SP, conforme planilha de fls.3 dos autos. Encontrando-se o réu em lugar incerto e não sabido, foi determinada a sua Citação, por Edital, para os atos e termos da ação proposta e para que, no prazo de 3 dias, que fluirá após o decurso do prazo do presente edital, efetue o pagamento da dívida no valor de R$ 4.603,19, que deverá ser atualizada até a data do efetivo pagamento, acrescida dos honorários advocatícios da parte exequente arbitrados em 10% (dez por cento) sobre o valor atualizado do débito, ou apresente embargos. Caso a executada efetue o pagamento no prazo acima assinalado, os honorários advocatícios serão reduzidos pela metade (art.827, § 1º, do CPC). No prazo de 15 dias para embargos, contado, conforme o caso, na forma do art. 231, reconhecendo o crédito do exequente e comprovando o depósito de 30% (trinta por cento) do valor em execução, acrescido de custas e de honorários de advogado, poderá a executada valer-se do disposto no art. 916 e §§, do CPC. Indeferida a proposta, seguir-se-ão os atos executivos, nos termos do art. 916, § 4º, do CPC. O não pagamento de qualquer das parcelas acarretará o disposto no art. 916, § 5º, do CPC. A opção pelo parcelamento importa renúncia ao direito de opor embargos (art. 916, § 6º, do CPC). Não havendo embargos ou pagamento no prazo acima, os réus serão considerados revéis e presumir-se-ão verdadeiras as alegações de fato formuladas pelo autor, caso em que será nomeado curador especial. Será o presente edital, por extrato, afixado e publicado na forma da lei. Nada Mais. Dado e passado nesta cidade de Campinas, aos 04 de fevereiro de 2020. K-13e14/02

Edital Para Conhecimento Geral - Prazo De 30 Dias. Processo Nº 1019283-50.2018.8.26.0005. O MM. Juiz de Direito da 3ª Vara da Família e Sucessões, do Foro Regional V - São Miguel Paulista, Estado de São Paulo, Dr. Paulo Issamu Nagao, na forma da Lei, etc. Faz Saber a(o) quem possa interessar que neste Juízo tramita a ação de Alteração do Regime de Bens movida por Irisme Filgueiras Moreira De Oliveira e Jose Barbosa De Oliveira, por meio da qual os requerentes indicados intentam alterar o regime de bens do casamento. O presente edital é expedido nos termos do artigo 734, § 1º do CPC. Será o presente edital, por extrato, afixado e publicado na forma da lei. Nada Mais. Dado e passado nesta cidade de São Paulo, aos 28 de janeiro de 2020 K-13e14/02

Edital de citação - prazo de 20 dias. Processo Nº 1005205-60.2018.8.26.0002 O(A) MM. Juiz(a) de Direito da 2ª Vara Cível, do Foro Regional II - Santo Amaro, Estado de São Paulo, Dr(a). Caio Moscariello Rodrigues, na forma da Lei, etc. Faz saber a(o) Adriana Cristina Dos Santos, CPF 173.171.388-60, que lhe foi proposta uma ação de procedimento comum cível por parte de Locabus Locação e Transportes Ltda para recebimento de R$ 4.180,00 (fev/18) decorrente da devolução do valor transferido, erroneamente, em 19.10.17, para a conta corrente da ré sob nº 68116-1, da agência 0440 do Banco Itaú. Encontrando-se o réu em lugar incerto e não sabido, foi determinada a sua citação, por edital, para os atos e termos da ação proposta e para que, no prazo de 15 dias, que fluirá após o decurso do prazo do presente edital, apresente resposta. Não sendo contestada a ação, o réu será considerado revel, caso em que será nomeado curador especial. Será o presente edital, por extrato, afixado e publicado na forma da lei. Nada mais. Dado e passado nesta cidade de São Paulo, aos 05 de dezembro de 2019. K-13e14/02

Edital De Citação - Prazo De 20 Dias. Processo Nº 1006998-08.2016.8.26.0001.O(A) MM. Juiz(a) de Direito da 1ª Vara Cível, do Foro Regional I - Santana, Estado de São Paulo, Dr(a). Ariane de Fátima Alves Dias Paukoski Simoni, na forma da Lei, etc. Faz Saber a(o) Bruno Arturo Matarello Garcia, CPF 258.646.268-80, Milton Garcia, CPF 618.302.248-91, RG 4.745.094 e Preço Bacana Comércio E Representações LTDA, CNPJ 06.009.568/0001

DocuSign Envelope ID: 0744D0CE-B02A-418E-AF0E-621D9EBE52EB

FDE FUNDAÇÃO PARA O DESENVOLVIMENTO DA EDUCAÇÃO — SECRETARIA DE ESTADO DA EDUCAÇÃO — GOVERNO DO ESTADO DE SÃO PAULO

FDE AVISA: COMUNICADO DE SUSPENSÃO

Comunicamos que a sessão de processamento do **Pregão Eletrônico nº 13/00001/20/05 - Oferta de Compra nº 081101080462020OC00012, Objeto: PRESTAÇÃO DE SERVIÇOS DE APOIO TÉCNICO EM ATIVIDADES VOLTADAS ÀS ÁREAS FINANCEIRA, OPERACIONAL E ADMINISTRATIVA DA FUNDAÇÃO PARA O DESENVOLVIMENTO DA EDUCAÇÃO**, que ocorreria às 10:00h do dia 20/02/2020, **está SUSPENSA**, para retificação do Edital e alteração no cadastro da Oferta de Compra, conforme solicitação da área técnica demandante.

PREFEITURA MUNICIPAL DE JACAREÍ

AVISO DE LICITAÇÃO

Pregão Eletrônico Nº.023/2020 - Registro de preços para contratação de empresa de arbitragem para várias competições esportivas.Encaminhar Proposta: até as 09h00 do dia 03/03/2020.
(a)Marcelo Alexandre Bustamante Fortes-Secretário de Esportes e Recreação

Pregão Eletrônico Nº.024/2020 - Registro de preços para fornecimento de protetor solar fator 30. Encaminhar Proposta: até as 09h00 do dia 04/03/2020.
(a)Carlos Felipe Sepinho Apparecido-Secretário de Administração e Recursos Humanos

Os editais estarão disponíveis nos sites: www.comprasgovernamentais.gov.br (UASG 986.589), www.jacarei.sp.gov.br ou poderá ser retirado na Unidade de Licitações, 1º andar, sito à Praça dos Três Poderes, nº73, Centro, Jacareí/SP, no horário das 08h00 às 17h00, mediante apresentação de um "CD-R" novo.

Pregão Eletrônico Nº.19/2020 - Registro de preços para fornecimento de medicamentos para atender ordens judiciais – grupo 02.Encaminhar Proposta: até às 09h00 do dia 19/03/2020.
Drª Rosana Gravena-Secretária de Saúde

Pregão Eletrônico Nº.20/2020 - Registro de preços para fornecimento de medicamentos para atender ordens judiciais – grupo 01.Encaminhar Proposta: até às 09h00 do dia 18/03/2020.

Pregão Eletrônico Nº.21/2020 - Registro de preços para fornecimento de medicamentos – grupo 01.
Encaminhar Proposta: até às 09h00 do dia 16/03/2020.

Pregão Eletrônico Nº.22/2020 - Registro de preços para fornecimento de medicamentos – grupo 02.
Encaminhar Proposta: até às 09h00 do dia 17/03/2020.
Dra. Rosana Gravena- Secretaria de Saúde

Os editais estarão disponíveis, nos sites: www.comprasgovernamentais.gov.br (UASG 986.589), www.jacarei.sp.gov.br ou poderá ser retirado na Unidade de Suprimentos – Diretoria Administrativa da Secretaria de Saúde Av. Major Acácio Ferreira, 854 – Jardim Paraíba Jacareí/SP; CEP. 12.327-530, no horário das 08h00 às 17h00, mediante apresentação de um "CD-R" novo. Tomada de Preços Nº 001/2020-Contratação de empresa especializada para a execução da cobertura da quadra no centro convivência do idoso-viva vida com fornecimento de material, mão-de-obra e equipamentos.Visita Técnica: às 09h00 do dia 03/03/2020. Recebimento dos Envelopes: até às 09h00 do dia 10/03/2020.Sessão de Abertura: às 09h00 do dia 10/03/2020. O edital na sua íntegra estará disponível no site: www.jacarei.sp.gov.br ou poderá ser retirado na Unidade de Licitações, 1º andar, sito à Praça dos Três Poderes, nº73, Centro, Jacareí/SP, no horário das 08h00 às 17h00, mediante apresentação de um "CD" novo.
(a) Antonio Roberto Martins-Secretário De Infraestrutura Municipal

PIRACICABA
PREFEITURA DO MUNÍCIPIO
AVISO DE LICITAÇÃO

Comunicamos que estão abertas as Licitações relacionadas abaixo:

Modalidade: Concorrência nº 03/2020
Objeto: Execução de obras para construção e/ou reconstrução de canaletas – tipo "sarjetão", em vias públicas do município de Piracicaba. Entrega das Propostas: até 19/03/2020 às 13h30. Abertura das Propostas: 19/03/2020 às 14h.

Modalidade: Concorrência nº 04/2020
Objeto: Execução de obras para ampliação do CEDIC para abrigar o ambulatório de tuberculose. Entrega das Propostas: até 19/03/2020 às 13h30. Abertura das Propostas: 19/03/2020 às 14h.

Os Editais encontram-se publicados no endereço eletrônico: www.piracicaba.sp.gov.br e a disposição na Divisão de Compras, sito a Rua Antônio Corrêa Barbosa, 2233, 1º andar, no horário das 08h30 às 16h30. Fone (19) 3403-1020.

Piracicaba, 13 de fevereiro de 2020.
Adriana Cristina Alcarde
Chefe do Setor de Licitações

SECRETARIA MUNICIPAL DE ADMINISTRAÇÃO - DEPARTAMENTO DE MATERIAL E PATRIMÔNIO - DIVISÃO DE COMPRAS

DEPARTAMENTO DE ÁGUAS E ESGOTOS DE VALINHOS
Aviso de Licitação
Pregão Presencial nº 04/2020
Processo de Compras nº 01/2020

Data/Hora da sessão: 04/03/2020 às 09h30min.
Objeto: Contratação de empresa para locação de sistema de gerenciamento de custos, abrangendo: instalação, implantação, treinamento, suporte e manutenção da solução integrada, conforme Edital.
Para baixar o Edital acesse o site: https://www.daev.org.br/licitacao, ou consultar o Edital impresso na R. Orozimbo Maia, 1054 VI Sônia Valinhos/SP. Demais informações, fone (019) 2122-4410 ou compras@daev.org.br.

Anderson Zorzato
Divisão de Licitações e Compras

EDITAL DE PRAÇA JUDICIAL - VERSÃO RESUMIDA PARA PUBLICAÇÃO. Art. 887, § 3º/CPC. EDITAL DE PRAÇA JUDICIAL ONLINE. Dora Plat - Leiloeira Oficial - JUCESP 744. **5ª VARA CÍVEL DO FORO REGIONAL DE SANTO AMARO**. Processo**: nº 1027523-08.2016.8.26.0002.** Executados: requerido(s) **GILBERTO FREIRE RAMALHO -** Apto. c/221,072. Rua Charles Spencer Chaplin, nº137, São Paulo/SP - contribuinte nº 1712060381. Descrição completa na Matrícula nº 120.796 do 11º CRI de São Paulo/SP**. Lance mínimo na 1ª praça: R$ 556.506,90 - Lance mínimo na 2ª praça: R$ 333.904,14 (60% do valor de avaliação) (sujeitos à atualização). DATAS DAS PRAÇAS - 1ª Praça começa em 16/03/2020 às 10h40min, e termina em 19/03/2020 às 10h40min; 2ª Praça começa em 19/03/2020 às 10h41min, e termina em 14/04/2020 às 10h40min. Ficam os requerido(s) GILBERTO FREIRE RAMALHO, bem como seu cônjuge, se casado(a)(s) for(em), e demais interessados, INTIMADOS das designações supra, caso não seja(m) localizado(a)(s) para a intimação pessoal, bem como da Penhora realizada em 03/02/2018.**

PARA MAIS INFORMAÇÕES: 3003-0677 | WWW.ZUKERMAN.COM.BR

EDITAL DE LEILÃO JUDICIAL ONLINE. Fabio Zukerman - Leiloeiro Oficial - JUCESP 719. 5ª VARA CÍVEL - FORO REGIONAL III - JABAQUARA DO FORO REGIONAL DE JABAQUARA. Processo: nº 0010174-60.2003.8.26.0003. Executados: executado(s) LUIZ ANTÔNIO MARCATROZO, LEVY DE OLIVEIRA ABRANTES - Veículo Importado Honda Civic LSI, Cor Branca, Ano/Modelo 1993, Placas GCM3456, Chassi JHMEG44500S132139. Rua Rodolfo Bardella, nº354, São Paulo/SP - Lance mínimo no 1º leilão: R$ 11.035,00 - Lance mínimo no 2º leilão: R$ 5.517,5 (50%sujeitos à atualização). DATAS DOS LEILÕES - 1º Leilão começa em 13/03/2020 às 13h00min, e termina em 17/03/2020 às 13h00min; 2º Leilão começa em 17/03/2020 às 13h01min, e termina em 06/04/2020 às 13h00min. Ficam os executado(s) LUIZ ANTÔNIO MARCATROZO , LEVY DE OLIVEIRA ABRANTES , bem como seus cônjuges, se casado(a)(s) for(em), e demais interessados, INTIMADOS das designações supra, caso não seja(m) localizado(a)(s) para a intimação pessoal, bem como da Penhora realizada em 13/05/2018.

PARA MAIS INFORMAÇÕES: 3003-0677 / WWW.ZUKERMAN.COM.BR

EDITAL DE PRAÇA JUDICIAL ONLINE. Dora Plat Leiloeira Oficial JUCESP 744. 5ª VARA CÍVEL DA COMARCA DE SÃO VICENTE/SP. Processo: nº 001119502.2016.8.26.0590. Executados: DILZELI ELENA DA SILVA CORTEZ MORENO, PAULO CÉSAR MORENO – Prédio Residencial térreo com 74,00 m² de área construída em São Vicente/SP Contribuinte nº 36.05387.0575.01118.000. Descrição completa na Matrícula nº 98.531 do 1ª CRI de São Vicente/SP. Lance mínimo na 1ª praça: R$ 130.963,52 Lance mínimo na 2ª praça: R$ 78.578,11 (60% do valor de avaliação) (sujeitos à atualização). DATAS DAS PRAÇAS 1ª Praça começa em 03/04/2020 às 13h50min, e termina em 07/04/2020 às 13h50min; 2ª Praça começa em 07/04/2020 às 13h51min, e termina em 28/04/2020 às 13h50min. Ficam os executados DILZELI ELENA DA SILVA CORTEZ MORENO, bem como seu cônjuge PAULO CÉSAR MORENO, a terceira interessada PREFEITURA MUNICÍPIO DE SÃO VICENTE e demais interessados, INTIMADOS das designações supra, caso não seja(m) localizado(a)(s) para a intimação pessoal.

PARA MAIS INFORMAÇÕES: 3003-0677 / WWW.ZUKERMAN.COM.BR

EDITAL DE PRAÇA JUDICIAL ONLINE. Fabio Zukerman - Leiloeiro Oficial - JUCESP 719. 2ª VARA CÍVEL DA COMARCA DE CAMPINAS/SP. Processo: nº 1036882-97.2017.8.26.0114. Executados: FERNANDO LUÍS MOREIRA MADUREIRA, GIANCARLA DANIELA ORTOLANI MADUREIRA - Direitos de compromissário comprador do Conjunto Comercial e vaga de garagem situadas à Rua José Inocêncio de Campos nº 153, Campinas/SP - Contribuintes nº 3421.42.10.01.0181.01021 e nº 3421.42.10.01.0181.01069. Descrições completas nas Matrículas nº 98.110 e nº 98.111 do 1ª CRI de Campinas/SP. Lance mínimo na 1ª praça: R$ 416.427,20 - Lance mínimo na 2ª praça: R$ 208.213,60 (50% do valor de avaliação) (sujeitos à atualização). DATAS DAS PRAÇAS - 1ª Praça começa em 03/04/2020 às 14h40min, e termina em 06/04/2020 às 14h40min; 2ª Praça começa em 06/04/2020 às 14h41min, e termina em 27/04/2020 às 14h40min. Ficam os executados FERNANDO LUÍS MOREIRA MADUREIRA, GIANCARLA DANIELA ORTOLANI MADUREIRA, a compromissaria vendedora BHM EMPREENDIMENTOS E CONSTRUÇÕES S/A; os compromissários compradores CARLOS MANUEL ANTUNES BERNARDO e seu cônjuge IZILDA DE FÁTIMA MONTEIRO BERNARDO, o credor CHRISTIAN RAPHAEL MAFRA DIOGO, a terceira interessado FAZENDA PÚBLICA DO MUNICÍPIO DE CAMPINAS e demais interessados, INTIMADOS das designações supra, caso não seja(m) localizado(a)(s) para a intimação pessoal, bem como da Penhora realizada em 28/11/2017.

PARA MAIS INFORMAÇÕES: 3003-0677 / WWW.ZUKERMAN.COM.BR

EDITAL DE PRAÇA JUDICIAL ONLINE. Dora Plat - Leiloeira Oficial - JUCESP 744. 3ª VARA CÍVEL DO FORO DA COMARCA DE PIRACICABA. Processo: nº 1000059-20.2016.8.26.0451. Executados: requerido(s) PEDRO JOSÉ MARCHINI, DENISE RASERA MARCHINI, LUIS CARLOS MARCHINI, MARIA HELENA MENDES MARCHINI, MARIA MARLENE MARCHINI PERINA – LOTE 001 – Prédio Residencial em Piracicaba/SP. Rua Morais Barros, nº457 / 459, Piracicaba/SP - Descrição completa na Matrícula nº 47.649 do 1ª CRI de Piracicaba/SP. Lance mínimo na 1ª praça: R$ 768.264,80 - Lance mínimo na 2ª praça: R$ 460.958,88 (60% do valor de avaliação) (sujeitos à atualização). LOTE 002 - Lote com 324,00 m² em Piracicaba/SP. Rua Vicente Romano, nº Lote nº 18, Piracicaba/SP Descrição completa na Matrícula nº 7.454 do 1ª CRI de Piracicaba/SP. Lance mínimo na 1ª praça: R$ 401.020,80 - Lance mínimo na 2ª praça: R$ 240.612,48 (60% do valor de avaliação) (sujeitos à atualização). DATAS DAS PRAÇAS - 1ª Praça começa em 27/03/2020 às 15h50min, e termina em 30/03/2020 às 15h50min; 2ª Praça começa em 30/03/2020 às 15h51min, e termina em 22/04/2020 às 15h50min. PEDRO JOSÉ MARCHINI, DENISE RASERA MARCHINI, LUIS CARLOS MARCHINI, MARIA HELENA MENDES MARCHINI, MARIA MARLENE MARCHINI PERINA, seu cônjuge ANTÔNIO CARLOS PERINA, o credor tributário PREFEITURA DO MUNICÍPIO DE PIRACICABA, e demais interessados INTIMADOS das designações supra, caso não seja(m) localizado(a)(s) para a intimação pessoal.

PARA MAIS INFORMAÇÕES: 3003-0677 / WWW.ZUKERMAN.COM.BR

PREFEITURA MUNICIPAL DE ESPÍRITO SANTO DO TURVO
PUBLICAÇÃO DE EDITAL

CONCORRÊNCIA PÚBLICA nº 01/2020 TIPO MAIOR LANCE POR ITEM
A Prefeitura Municipal de Espirito Santo do Turvo, Estado de São Paulo, inscrita no CNPJ sob nº 57.264.509/0001-69, com sede na Rua Lino dos Santos, s/nº, Jardim Canaã, em Espirito Santo do Turvo – SP, **TORNA PÚBLICO**, para conhecimento de todos os interessados, a abertura da **CONCORRENCIA PUBLICA N. 01/2020**, do tipo do **tipo maior LANCE E OFERTA por item**, para Alienação de bens imóveis (terrenos) de propriedade do Município de Espírito Santo do Turvo, observadas as disposições da Lei n.º 8.666, de 21 de junho de 1993, com as alterações posteriores, a Lei Complementar Municipal nº 279 de 24 de junho de 2016. A entrega dos envelopes deverá ser até o dia 18 de MARÇO de 2020, as 09h00min. Maiores informações no Depto de Licitações, situado na Rua Lino dos Santos s/nº, centro, pelo telefone (14) 3375-9500 ou e-mail: licitacao@espiritosantodoturvo.sp.gov.br e retirada do edital pelo site eletrônico da prefeitura: www.espiritosantodoturvo.sp.gov.br. Espírito Santo do Turvo, 12 de FEVEREIRO de 2020.

PREFEITURA MUNICIPAL DE ESPÍRITO SANTO DO TURVO
PUBLICAÇÃO DE EDITAL

PREGÃO PRESENCIAL Nº 05/2020.
Aquisição de Brinquedos para instalação na praça Central, na praça do Bairro Jardim Vitória e na EMEI "Doce Anjo", através da Secretaria Municipal de Planejamento Urbano da Prefeitura Municipal de Espírito Santo do Turvo-. "A Prefeitura Municipal de Espírito Santo do Turvo - SP comunica a todos os interessados, que se encontra a disposição, o edital licitatório referente ao **PREGÃO PRESENCIAL nº 05/2020** do tipo "Menor preço por Item ". A entrega dos envelopes devera ser até o dia 04 de março as 09h00min. Maiores informações no Depto. De Licitações, situado na Rua Lino dos Santos s/nº, centro, pelo telefone (14) 3375-9500 ou e-mail: licitacao@espiritosantodoturvo.sp.gov.br e retirada do edital pelo site eletrônico da prefeitura: www.espiritosantodoturvo.sp.gov.br. Espírito Santo do Turvo, 12 de fevereiro de 2020.

PREFEITURA MUNICIPAL DE MATÃO
"COMUNICADO N.º 039/2020"
EDITAL DE CHAMADA PÚBLICA N.º 002/2020
PROCESSO LICITATÓRIO N.º 012/2020

O **Sr. José Edinardo Esquetini,** Prefeito de Matão, no uso das atribuições que lhe são conferidas por Lei, **COMUNICA** que encontra-se aberta nesta Prefeitura, para o conhecimento dos interessados, o procedimento de Licitação na modalidade **Chamada Pública n.º 002/2020,** levada a efeito pelo **Processo Licitatório n.º 012/2020**, cujo objeto compreende o ***"Credenciamento de Profissionais visando a Contratação de Oficineiros (as) para desenvolver a Função de Monitores para as atividades da Casa do Pequeno Cidadão e da Casa da Cultura, tudo conforme descrito no Edital e em seus Anexos"*** para a Secretaria Municipal de Educação e Cultura da Prefeitura Municipal de Matão Comunica que, o Edital de Chamada Pública, poderá ser obtido através do site www.matao.sp.gov.br ou poderá ser retirado no Departamento de Compras e Licitações, localizado no Paço Municipal, sito à Rua Oreste Bozelli, n.º 1.165 – Centro, nesta cidade de Matão, no Estado de São Paulo, **a partir do dia 17 de fevereiro de 2020 até o dia 05 de março de 2020**, no horário comercial (segunda a sexta-feira) das 08h00min às 17h00min. E, finalmente, comunica que os Envelopes contendo a Habilitação, a Qualificação Técnica e a Proposta de Preços serão recebidos e protocolizados, no Departamento de Compras e Licitações, até as **08h30min do dia 06 de março de 2020**. Demais informações no Departamento de Compras e Licitações através dos telefones: (16) 3383-4070, (16) 3383-4056, (16) 3383-4067 e (16) 3383-4068, de segunda a sexta-feira, das 08h00min às 17h00min.

Matão, 13 de fevereiro de 2020.
JOSÉ EDINARDO ESQUETINI
PREFEITO DE MATÃO

PREFEITURA MUNICIPAL DE MATÃO
"COMUNICADO N.º 038/2020"
PREGÃO PRESENCIAL N.º 005/2020
PROCESSO LICITATÓRIO N.º 011/2020

O Prefeito Municipal de Matão, **Sr. José Edinardo Esquetini**, no uso das atribuições que lhe são conferidas por Lei, torna público, para o conhecimento dos interessados, que o Departamento de Compras e Licitações da **PREFEITURA MUNICIPAL DE MATÃO**, pessoa jurídica de direito público interno, com sede nesta cidade de Matão – Estado de São Paulo, sito à Rua Oreste Bozelli, n.º 1.165 – Centro, inscrita no C.N.P.J.-M.F. sob o n.º **45.270.188/0001-26**, realizará no dia e hora abaixo indicados, licitação na modalidade **PREGÃO PRESENCIAL**, do tipo **"MENOR PREÇO GLOBAL"** para a ***"Contratação De Empresa Para Licenciamento De Uso De Softwares De Gestão Pública"***, tudo conforme descrito no Edital e em seus Anexos para a Secretaria Municipal de Administração, Fazenda e Controle Interno da Prefeitura Municipal de Matão. Os envelopes de n.º **01** (contendo a Proposta Comercial) e de n.º **02** (contendo os Documentos para Habilitação) deverão ser entregues na data, local e horário abaixo especificados, quando se fará realizar a abertura do certame: **LOCAL DA SESSÃO PÚBLICA DO PREGÃO:** Departamento de Compras e Licitações, sito à Rua Orestes Bozelli, n.º 1.165 – Centro – Matão – Estado de São Paulo. **DATA: 03 de março de 2020. HORÁRIO PARA ENTREGA E PROTOCOLO DOS ENVELOPES:** até as 08h30min no Departamento de Compras e Licitações no endereço acima citado. **INÍCIO DO PREGÃO:** 08h30min. O edital estará disponível a partir de segunda-feira, 17 de fevereiro de 2020, no site da Prefeitura (www.matao.sp.gov.br) ou no Departamento de Compras e Licitações no endereço acima citado.

Palácio da Independência, aos 13 de fevereiro de 2020.
JOSÉ EDINARDO ESQUETINI
PREFEITO DE MATÃO

5ª VARA CÍVEL DA COMARCA DE SANTOS/SP – J2194
D1LANCE.com Edital de Hasta Pública do bem abaixo descrito e intimação, expedido nos autos da: **Ação: COBRANÇA (CUMPRIMENTO DE SENTENÇA) Proc. nº: 1017296-59.2015.8.26.0562 Exequente: ASSOCIAÇÃO DOS AMIGOS DA RIVIERA DE SÃO LOURENÇO Executados: MIGUEL ÂNGELO ANTÔNIO PELLEGRINO e MARTA DE MELLO PELLEGRINO Terceiros: MARCOS AUGUSTO SPOLTORE, CLUBE INTERNACIONAL DE REGATAS, AMAVEL MANUEL FLORA CORREIA e MUNICÍPIO DE BERTIOGA** O MM. Juiz de Direito que este subscreve, na forma da Lei (art. 879, II, CPC e Resolução 236/16-CNJ), ***FAZ SABER*** que a **D1Lance Leilões** levará a público leilão o bem abaixo descrito, conforme condições presentes neste edital e no site www.d1lance.com. **1ª PRAÇA:** De **03/03/20**(**15h00**) até **06/03/20**(**15h00**)-valor igual ou superior ao da avaliação; **2ª PRAÇA:** De **06/03/20**(**15h00**) até **26/03/20**(**15h00**)-mínimo de *50%* do valor de 1ª Praça. **HORÁRIO:** Oficial de Brasília/DF. **CONDUTOR:** D1Lance Leilões, José Roberto Neves Amorim-JUCESP 1106 e Dannae Vieira Avila-JUCESP 941. **DESCRIÇÃO DO BEM:** Um terreno, designado como lote nº 19, da quadra A, módulo 4, situado na Rua 172, na Zona Turística do loteamento denominado Plano Urbanístico da Praia de São Lourenço, no perímetro urbano do distrito de Bertioga, Santos/SP, medindo: 7,59m em curva mais 5,96m de frente; 38m da frente aos fundos, de ambos os lados e, 5,45m mais 5,91m em curva nos fundos, encerrando a área de 462,95m²; confrontando: pela frente com a mencionada Rua; do lado esquerdo com o lote nº 20; do lado direito com o lote nº 18 e, nos fundos com sistema de recreio. No referido terreno foi construído um prédio residencial de nº 276, situado na Alameda da Agogô, com área construída de 334,86m² e piscina com 28,15m². Matrícula nº 27.059 do 1º CRI de Santos/SP. **ÔNUS:** Penhora em favor do Exequente (Av.14-04/04/18); Penhora em favor do Clube Internacional de Regatas (Av.15-12/04/19); e Penhora em favor de Amavel Manuel Flora Correia (Av.16-11/06/19). **PENHORA(S) NO ROSTO DOS AUTOS:** Em favor de Marcos Augusto Spoltore – Proc. nº 1017296-59.2015.8.26.0562 – 5ª Vara Cível da Comarca de Santos/SP; e em favor do Clube Internacional de Regatas – Proc. nº 1002157-33.2016.8.26.0562/01 – 2ª Vara Cível da Comarca de Santos/SP – R$ 6.890,96. **AVALIAÇÃO:** R$ 2.511.450,00 (fls. 314-326 dos autos-Set/19), a ser atualizado. **INTIMAÇÃO:** Ficam as partes, executado(s), cônjuge(s), credor(es) fiduciário(s)/hipotecário(s)/preferencial(is), coproprietário(s), promitente(s) comprador(es), senhorio(s) direto(s), usufrutuário(s), credor(es) com garantia real ou com penhora(s) anteriormente averbada(s), terceiros e demais interessados, que não seja(m) de qualquer modo parte na presente ação, **INTIMADOS** das presentes designações, por esta via editalícia, na pessoa de seus representantes ou caso não sejam localizados para a intimação pessoal, bem como da penhora realizada em 09/03/18 (fls. 245 dos autos), não podendo, de forma alguma, posteriormente, alegar ignorância do contido neste edital. Não consta nos autos haver recursos ou causas pendentes de julgamento relativos ao feito. Será este edital, por extrato, afixado e publicado na forma da Lei, o que suprirá eventual insucesso nas notificações pessoais e dos respectivos patronos.

1ª VARA CÍVEL DA COMARCA DE SÃO ROQUE/SP – J1871
D1LANCE.com Edital de Hasta Pública do bem abaixo descrito e intimação, expedido nos autos da: **Ação: COBRANÇA (CUMPRIMENTO DE SENTENÇA) Proc. nº: 0006798-19.2010.8.26.0586/01 Exequente: ASSOCIAÇÃO RESIDENCIAL ECOLÓGICA PATRIMÔNIO DO CARMO Executados: ANDRÉ PIZELLI RAMOS e MÔNICA CARDOSO ORTUZAL RAMOS Terceiros: LADY ANNE DA SILVA NASCIMENTO MUNICÍPIO DA ESTÂNCIA TURÍSTICA DE SÃO ROQUE/SP** O MM. Juiz de Direito que este subscreve, na forma da Lei (art. 879, II, CPC e Resolução 236/16-CNJ), ***FAZ SABER*** que a **D1Lance Leilões** levará a público leilão o bem abaixo descrito, conforme condições presentes neste edital e no site www.d1lance.com. **1ª PRAÇA:** De **03/03/20**(**15h00**) até **06/03/20**(**15h00**)-valor igual ou superior ao da avaliação; **2ª PRAÇA:** De **06/03/20**(**15h00**) até **26/03/20**(**15h00**)-mínimo de *60%* do valor de 1ª Praça. **HORÁRIO:** Oficial de Brasília/DF. **CONDUTOR:** D1Lance Leilões, José Roberto Neves Amorim-JUCESP 1106 e Dannae Vieira Avila-JUCESP 941. **DESCRIÇÃO DO BEM:** O lote de terreno nº 158, Quadra 12, Setor L, do loteamento denominado "Patrimônio do Carmo", situado no bairro do Carmo ou Sorocamirim, do município e comarca de São Roque/SP, com a área de 1.810m², medindo 30m de frente, em curva para a Alameda 6 (atual Alameda das Jaqueiras); no lado direito de quem da Alameda olha para o lote, mede 68m, confrontando com o lote nº 157; no lado esquerdo, mede 81m, confrontando com os lotes nºs 159 e 160; e nos fundos, com frente para a Alameda 5 (atual Alameda das Palmeiras), mede 20m. Cadastro Municipal nº 01.09.121.0986.001.001. Matrícula nº 8.668 do CRI de São Roque/SP. **ÔNUS:** Indisponibilidade dos bens de André Pizelli Ramos (Av.11-04/07/05); e Indisponibilidade de bens e direitos de André Pizelli Ramos (Av.12-15/02/18). **AVALIAÇÃO:** R$ 362.201,46 (fls. 332-350/607 dos autos-Jul/18), a ser atualizado. **INTIMAÇÃO:** Ficam as partes, executado(s), cônjuge(s), credor(es) fiduciário(s)/hipotecário(s)/preferencial(is), coproprietário(s), promitente(s) comprador(es), senhorio(s) direto(s), usufrutuário(s), credor(es) com garantia real ou com penhora(s) anteriormente averbada(s), terceiros e demais interessados, que não seja(m) de qualquer modo parte na presente ação, **INTIMADOS** das presentes designações, por esta via editalícia, na pessoa de seus representantes ou caso não sejam localizados para a intimação pessoal, bem como da penhora realizada em 12/01/15 (fls. 287 dos autos), não podendo, de forma alguma, posteriormente, alegar ignorância do contido neste edital. Não consta nos autos haver recursos ou causas pendentes de julgamento relativos ao feito. Será este edital, por extrato, afixado e publicado na forma da Lei, o que suprirá eventual insucesso nas notificações pessoais e dos respectivos patronos.

PODER JUDICIÁRIO FEDERAL
JUSTIÇA DO TRABALHO
TRIBUNAL REGIONAL DO TRABALHO DA 15ª REGIÃO
DIVISÃO DE EXECUÇÃO DE CAMPINAS
Hasta Pública nº 1/2020-CAMPINAS

Errata de EDITAL DE LEILÃO

No que diz respeito ao Edital de leilão da Hasta Pública nº 1/2020-CAMPINAS, publicado no dia 06/02/2020, no jornal "Gazeta de São Paulo", às fls. 83, O Juiz Coordenador da Divisão de Execução de Campinas, Dr. Rafael de Almeida Martins, determinou a publicação desta Errata, para fins de supressão de nulidade, tendo em vista não conformidade na descrição do bem do lote 1:

Onde se lê: Descrição: Toyota/Corolla XEI 2.0 PRETO 2011/2012 - veículo em bom estado de conservação" , Toyota/Corolla XLI 1.6 2011/2012 - veículo em bom estado de conservação, "Toyota/Corolla XLI16VVT 2005/2006 - veículo em bom estado de conservação.

Leia-se: TOYOTA COROLLA XLI 1.6, ANO 2005/2006, PLACA DSI 3115, RENAVAM: 874827515, CHASSIS: 9BR532EC168539567

Atenciosamente,
Em, 13/02/2020.
Rodrigo Aparecido Rigolon da Silva – Leiloeiro Oficial – JUCESP nº 732

4ª VARA CÍVEL DO FORO REGIONAL DE SANTO AMARO DA COMARCA DE SÃO PAULO/SP – J2201
D1LANCE.com Edital de Hasta Pública do bem abaixo descrito e intimação, expedido nos autos da: **Ação: COBRANÇA (CUMPRIMENTO DE SENTENÇA) Proc. nº: 0026143-93.2018.8.26.0002 Exequente: CONDOMÍNIO EDIFÍCIO CAMPOBELLO GARDEN HOUSE Executados: ESPÓLIO DE ROMEU DICHELLI JUNIOR PAULA REGINA PACHECO DICHELLI FLAVIA CRISTINA PACHECO DICHELLI Herdeiros/Terceiros: CLEIDE PACHECO DICHELLI MUNICÍPIO DE SÃO PAULO/SP** O MM. Juiz de Direito que este subscreve, na forma da Lei (art. 879, II, CPC e Resolução 236/16-CNJ), ***FAZ SABER*** que a **D1Lance Leilões** levará a público leilão o(s) bem(ns) abaixo descrito(s), conforme condições presentes neste edital e no site www.d1lance.com. **1ª PRAÇA:** De **03/03/20**(**15h00**) até **06/03/20**(**15h00**)-valor igual ou superior ao da avaliação; **2ª PRAÇA:** De **06/03/20**(**15h00**) até **26/03/20**(**15h00**)-mínimo de *50%* do valor de 1ª Praça. **HORÁRIO:** Oficial de Brasília/DF. **CONDUTOR:** D1Lance Leilões, José Roberto Neves Amorim-JUCESP 1106 e Dannae Vieira Avila-JUCESP 941. **DESCRIÇÃO DO BEM:** O apartamento nº 12, localizado no 12º andar ou 11º pavimento do Edifício Campobello Garden House, situado na R. Moraes de Barros nº 691, no 30º Subdistrito Ibirapuera, com a área útil de 262,51m², a área comum de garagem (4 vagas indeterminadas) de 98,96m², a área comum de 177,69m, perfazendo a área total de 539,16m², correspondendo-lhe a fração ideal de 0,053492; cabendo-lhe ainda 1 depósito privativo sob nº 11, localizado no subsolo do edifício. Cadastro Municipal nº 086.095.0067-5. Matrícula nº 164.103 do 15º CRI de São Paulo/SP. ***Informação do Perito:*** A unidade contém as seguintes dependências: sala de jantar, sala "living", sala de almoço (ou copa), 4 suítes, lavabo, cozinha, área de serviço, 4 terraços, despensa e dormitório de serviço (fls. 193-246-Fev/19). **AVALIAÇÃO:** R$ 2.026.000,00 (fls. 193-246 dos autos-Fev/19), a ser atualizado. **INTIMAÇÃO:** Ficam as partes, executado(s), cônjuge(s), credor(es) fiduciário(s)/hipotecário(s)/preferencial(is), coproprietário(s), promitente(s) comprador(es), senhorio(s) direto(s), usufrutuário(s), credor(es) com garantia real ou com penhora(s) anteriormente averbada(s), terceiros e demais interessados, que não seja(m) de qualquer modo parte na presente ação, **INTIMADOS** das presentes designações, por esta via editalícia, na pessoa de seus representantes ou caso não sejam localizados para a intimação pessoal, bem como da penhora realizada em 12/12/18 (fls. 156-157 dos autos), não podendo, de forma alguma, posteriormente, alegar ignorância do contido neste edital. Não consta nos autos haver recursos ou causas pendentes de julgamento relativos ao feito. Será este edital, por extrato, afixado e publicado na forma da Lei, o que suprirá eventual insucesso nas notificações pessoais e dos respectivos patronos.

PREFEITURA MUNICIPAL DE SÃO JOSÉ DO RIO PRETO-SP
DIRETORIA DE COMPRAS E CONTRATOS
AVISO
REDESIGNAÇÃO DA DATA DE ABERTURA DA SESSÃO DO PREGÃO ELETRÔNICO 733/2019 – PROCESSO 15.907/2019
Objeto – Registro de preços para aquisição de materiais pedagógicos em atendimento às Unidades Escolares. Secretaria Municipal de Educação. Fica redesignada a data de abertura da sessão, conforme segue: O recebimento das propostas dar-se-á até o dia 03/03/2020, às 08:30h. e abertura a partir das 08:32h. O edital na íntegra, e demais informações, encontram-se à disposição dos interessados, no Portal de Compras.

Edital de Citação. Processo Digital nº:1017498-41.2019.8.26.0224. Classe. Assunto: Usucapião - Usucapião Ordinária. Requerente: Adriana Bonifácio de Oliveira. Citação Prazo de 20 Dias. Processo nº 1017498-41.2019.8.26.0224. O(A) MM.Juiz(a) de Direito da 6ªVara Cível, do Foro de Guarulhos/SP,Dr(a). Mauro Civolani Forlin, na forma da Lei etc. Faz Saber aos Terceiros Interessados, Ausentes, Incertos e Desconhecidos e Eventuais Interessados, que Adriana Bonifácio de Oliveira, ajuizou ação de USUCAPIÃO, visando um Imóvel: Apartamento nº12, 1º andar, c/área total de 125,9323m2. e Uma vaga de Garagem, localizada no 1º e 2º subsolo, do Edifício Maison Di Victorino, sito na Alameda Ainda,135,Vila Gopouva, Guarulhos/SP, alegando posse mansa e pacifica no prazo legal. Estando em termos, expede-se edital para citação dos supramencionados, para no prazo de 15 dias, a fluir após o prazo de 20 dias supra, não sendo contestada a ação, os réus serão considerados revéis. Será o edital publicado na forma da lei. Nada Mais.

Publique em jornal de grande circulação

Ligue já:
11. 3729-6600

MILAN LEILÕES
LEILOEIROS OFICIAIS
Ford

APROX. 100 VEÍCULOS
DA FROTA DE SERVIÇOS FORD

DIA 14 DE FEVEREIRO 2020 (SEXTA-FEIRA) ÀS 9:30 HORAS
LOCAL DO LEILÃO: RODOVIA RAPOSO TAVARES, KM 20 - SP.
VISITAÇÃO: DIAS 12 e 13 DE FEVEREIRO (NO LOCAL DO LEILÃO) - DAS 8 ÀS 17 HORAS

9BFZB55S1L8771832 - 9BFZB55V5K8734694 - 9BFZD55P6KB619603 - 9BFZH54S8K8241503 - 8AFAR23L1LJ145177 - 9BFZB55S4K8734224 - 9BFZB55SXJ8771828 - 9BFZB55S2K8756626 - 8AFAR23L0LJ145168 - 9BFZH55S5K8241408 - 9BFZH55J0J8193340 - 9BFZH54S0K8241494 - 9BFZH55S6K8266575 - 9BFZH55S1KB266578 - 8AFSZZFFCKJ119283 - 8AFSZZFHCKJ121144 - 8AFSZZFFCHJ444807 - 8AFAR23N8KJ132491 - 9BFZB55S3L8768558 - 9BFZH55S9K8206824 - 9BFZD55P6EB667073 - 9BFZB55V9K8729370 - 8AFVZZFFCEJ186163 - 9BFZH55S0K8206811 - 8AFAR23N8LJ145162 - 9BFZH54S0K8224615 - 9BFZB55V4K8735013 - 9BFZ

DocuSign Envelope ID: 0744D0CE-B02A-418E-AF0E-621D9EBE52EB

UNIVERSIDADE MUNICIPAL DE SÃO CAETANO DO SUL
AVISO DE CONSULTA PÚBLICA

A UNIVERSIDADE MUNICIPAL DE SÃO CAETANO DO SUL – USCS, no uso de suas atribuições, comunica a todos os interessados que realizará CONSULTA PÚBLICA, em atendimento ao disposto no artigo 10, inciso VI, da Lei Federal nº 11.079/2004 e Lei Municipal nº 5.290, art. 7, § 4º, acerca das minutas de edital, de contrato, e de seus respectivos anexos, relativos à concorrência nacional visando à contratação, na modalidade de concessão administrativa, pelo prazo de 20 (vinte) anos, para a construção, operação e manutenção de edifícios no Campus Barcelona, bem como a operação e manutenção dos edifícios já existentes nos campi Barcelona, Centro e Conceição da USCS, excluído todo e qualquer serviço de natureza educacional e/ou pedagógica, e incluindo a execução das obras de readequação, construção do edifício novo, e a realização dos demais investimentos e obrigações contidos no edital e contrato.
Justificativa: necessidade da construção de um novo prédio para o Campus Barcelona, destinado aos cursos de Pós-Graduação Lato e Stricto Sensu, com capacidade para até 960 (novecentos e sessenta mil) alunos, bem como para abrigar os setores do INPES – Instituto de Pesquisas e CAIP – Coordenadoria de Apoio a Instituições Públicas e ainda um auditório com capacidade mínima de 500 (quinhentos) assentos, assim como a manutenção e operação dos edifícios já existentes neste e nos outros Campus. Valor estimado do contrato R$ 251.378.870,00 (duzentos e cinquenta e um milhões trezentos e setenta e oito mil oitocentos e setenta reais).
As minutas dos documentos objeto desta Consulta Pública estarão à disposição dos interessados no seguinte endereço eletrônico: http://licitacao.uscs.edu.br/web/. Sugestões poderão ser encaminhadas, conforme formulário disponibilizado no site, ao e-mail ppp@uscs.edu.br, até às 17h30 do dia 17/03/2020.

Prof. Dr. Marcos Sidnei Bassi – Reitor

SISTEMA DE ÁGUA, ESGOTO E SANEAMENTO AMBIENTAL DE SÃO CAETANO DO SUL
EXTRATO DO TERMO ADITIVO DE PRORROGAÇÃO À CONTRATAÇÃO
Contrato nº 14/2020
Processo Administrativo nº 507/2015
Pregão Presencial nº 26/2015

Objeto: Termo aditivo de prorrogação à contratação de empresa especializada, para execução de serviços de coleta, medições manométricas, análises físico-químicas e microbiológicas de controle da qualidade da água para consumo humano, distribuída no município de São Caetano do Sul. **Vigência:** 12 (doze) meses. **Valor estimado:** R$ 308.762,29 (trezentos e oito mil e setecentos e sessenta e dois reais e vinte e nove centavos). **Assinatura:** 23/01/2020. **Contratada**: Controle Analítico Análises Técnicas Ltda.. São Caetano do Sul, 13 de fevereiro de 2020 – Rodrigo Gonçalves Toscano – Superintendente do SAESA-SCS.

SISTEMA DE ÁGUA, ESGOTO E SANEAMENTO AMBIENTAL DE SÃO CAETANO DO SUL
EXTRATO DO TERMO ADITIVO DE PRORROGAÇÃO À CONTRATAÇÃO
Contrato nº 10/2020
Processo Administrativo nº 1502/2017
Pregão Presencial nº 12/2017

Objeto: Termo aditivo de prorrogação à contratação de empresa especializada na execução de serviços de implantação e manutenção de sistema de telefonia IP que permita a comunicação entre toda estrutura relacionada ao Sistema de Água, Esgoto e Saneamento Ambiental de São Caetano do Sul (SAESA-SCS). **Vigência:** 12 (doze) meses. **Valor estimado:** R$ 38.497,44 (trinta e oito mil e quatrocentos e noventa e sete reais e quarenta e quatro centavos). **Assinatura:** 20/01/2020. **Contratada**: ABX Telecom Ltda.. São Caetano do Sul, 13 de fevereiro de 2020 – Rodrigo Gonçalves Toscano – Superintendente do SAESA-SCS.

PREFEITURA MUNICIPAL DE PERUÍBE
ESTADO DE SÃO PAULO
SECRETARIA DE ADMINISTRAÇÃO
DIVISÃO DE LICITAÇÕES E CONTRATOS ADMINISTRATIVOS
ERRATA
REFERÊNCIA: PREGÃO PRESENCIAL 04/2020

A SECRETARIA MUNICIPAL DE ADMINISTRAÇÃO, por seu DEPARTAMENTO DE LICITAÇÕES comunica que, por um lapso de digitação no Aviso de Licitação referente ao Pregão Presencial 04/2020, publicado no Diário Oficial do Estado de São Paulo – edição de 11/02/2020 – Caderno Poder Executivo Seção I – página 130, temos a informar que:
Onde se lê:
O Edital poderá ser disponibilizado a partir do dia 08/11/2019
Leia-se:
O Edital poderá ser disponibilizado a partir do dia 12/02/2020

PREFEITURA MUNICIPAL DA ESTÂNCIA BALNEÁRIA DE PERUÍBE,
EM 12 DE FEVEREIRO DE 2020.
WILSON TEIXEIRA FERREIRA
DIRETOR DO DEPARTAMENTO DE LICITAÇÕES

FUNDAÇÃO PRÓ-MEMÓRIA DE SÃO CAETANO DO SUL
Proc. nº 001/2019

Contratante: FUNDAÇÃO PRÓ-MEMÓRIA DE SÃO CAETANO DO SUL
Contratada: DENIMAR SISTEMAS DE SEGURANÇA LTDA. - ME
1º Termo Aditivo – Objeto: Prestação de serviços de monitoramento e manutenção do sistema de alarme e manutenção do sistema CFTV digital. – Assinatura: 03 de fevereiro de 2020 – Vigência: 12 meses – Valor: R$ 15.360,00
São Caetano do Sul, 31 de janeiro de 2020.

Charly Farid Cury
Presidente da Fundação Pró-Memória.

PREFEITURA MUNICIPAL DE CARAGUATATUBA
ESTADO DE SÃO PAULO
COMUNICADO
TOMADA DE PREÇOS Nº 01/2020
PROCESSO Nº 156/2020

Comunicamos a todos os interessados a participarem da Tomada de Preços nº 01/2020, que tem por objeto a contratação de empresa para execução de obras de IMPLANTAÇÃO DO PORTAL DE ENTRADA DO MUNICÍPIO – BAIRRO JARAGUAZINHO, que o aludido certame está SUSPENSO por tempo indeterminado para readequação do Edital - Caraguatatuba, 13 de fevereiro de 2020 - JOSIANE FERREIRA DE SOUZA - Presidente da Comissão Especial de Licitação de Obras de Engenharia.

FUNDAÇÃO DAS ARTES DE SÃO CAETANO DO SUL
NOTA

Informamos aos interessados que encontra-se disponível o resultado final do Edital nº 08/2019 de Bolsa de Estudo – Munícipe – 1º semestre de 2020, no site, www.fascs.com.br e na sede da Fundação das Artes de São Caetano do Sul.

ANA PAULA DEMAMBRO
Direção Geral da Fundação das Artes de São Caetano do Sul

FUNDAÇÃO DAS ARTES DE SÃO CAETANO DO SUL
NOTA

Informamos aos interessados que encontra-se disponível o resultado final do Edital nº 09/2019 de Bolsa de Estudo – Monitoria – 1º semestre de 2020, no site, www.fascs.com.br e na sede da Fundação das Artes de São Caetano do Sul.

ANA PAULA DEMAMBRO
Direção Geral da Fundação das Artes de São Caetano do Sul

MUNICÍPIO DE ITAPECERICA DA SERRA
ESTADO DE SÃO PAULO
"AVISO DE LICITAÇÃO"
TOMADA DE PREÇOS Nº 006/2020
EDITAL Nº 018/2020

O MUNICÍPIO DE ITAPECERICA DA SERRA, por meio da Secretaria Municipal de Finanças, no uso de suas atribuições legais; FAZ SABER, para conhecimento dos interessados que se encontra aberta até às **09:30 horas** do dia **03 (três) de março de 2020**, a Tomada de Preços nº 006/2020 noticiada pelo Edital nº 018/2020, que tem por objeto a Contratação de empresa especializada para a execução dos serviços de: **Item 01- Construção de pista skate – Avenida Dona Anila, 1001 – Bairro Tupy**; **e Item 02 – Construção de uma praça de Lazer na Avenida Presidente Jânio da Silva Quadros – Parque Paraíso.** A Cópia completa do Edital poderá ser adquirida, mediante apresentação de mídia, no Departamento de Suprimentos, sito à Av. Eduardo Roberto Daher, 1.135 – Centro – Itapecerica da Serra, no horário das 08:30 às 16:30 horas, nos dias úteis, ou mediante solicitação através do endereço eletrônico licitacoes@itapecerica.sp.gov.br, contendo os dados cadastrais do interessado. Demais informações poderão ser obtidas pelo telefone 4668.9000 ramal 9100 ou 9110, com código de acesso (DDD) 0XX11. Por se tratar de uma pasta de obra, contendo memorial, planilhas e/ou projetos, eventuais falhas no envio dos arquivos podem ocorrer, nesses casos, é recomendado comparecer no Departamento de Suprimentos para a retirada completa do material.
Itapecerica da Serra, 13 de fevereiro de 2.020.

IVO MARTELLO FILHO
Secretário Municipal de Finanças

PREFEITURA MUNICIPAL DE TABOÃO DA SERRA
ESTADO DE SÃO PAULO
DELICO - Depto. de Licitações e Contratos
AVISO DE LICITAÇÃO

Pregão Eletrônico nº. E-003/2020. Processo licitatório: 5476/2020. Objeto: RP-"Aquisições de vacinas, anestésicos e medicamentos veterinários". Sessão pública de processamento: dia 10/03/2020 às 09:00 horas. Da sessão pública: O processamento eletrônico será realizado através do endereço eletrônico www.bll.org.br, no dia e hora mencionados e será conduzida pelo pregoeiro com o auxílio da equipe de apoio. O edital está disponível no site: www.ts.sp.gov.br e www.bll.org.br. Taboão da Serra, 13 de fevereiro de 2020. Takashi Suguino – Secretário Municipal de Administração.

PREFEITURA MUNICIPAL DE TABOÃO DA SERRA
ESTADO DE SÃO PAULO
DELICO - Depto. de Licitações e Contratos
AVISO DE LICITAÇÃO

Pregão Presencial nº. G-004/2020. Processo licitatório: 43968/2019. Objeto: RP – "Aquisição de material médico hospitalar – Grupo CME". Sessão pública e entrega de envelopes: 11/03/2020 às 09:00 horas. Local da sessão pública: Praça Miguel Ortega, 286, 1º andar, Pq. Assunção, Taboão da Serra/SP. Local para aquisição do edital: gratuitamente, no site: www.ts.sp.gov.br. Taboão da Serra, 13 de fevereiro de 2020. Takashi Suguino – Secretário Municipal de Administração.

PREFEITURA DO MUNICÍPIO DE ITAPEVI

Processo SUPRI 877/19
– PREGÃO PRESENCIAL nº 08/2020
Aquisição de materiais de Confecção de cenário para encenação do drama paixão de cristo (Licitação destinada exclusivamente a Micro – Empresas, Empresas de Pequeno Porte e Micro – Empreendedores Individuais, nos termos do Art. 48, I, da Lei Complementar nº 123/2006). – Recebimento e abertura dos Envelopes às 14h00 do dia 05/03/2020. Local: Rua Agostinho Ferreira Campos, nº 675 – 2º andar – Vila Nova Itapevi – Itapevi/SP. – Retirar o edital mediante o pagamento de cópias ou gratuitamente na página da Internet http://www.itapevi.sp.gov.br - Fone: (11) 4143-7600. E-mail: licitacoes@itapevi.sp.gov.br. Itapevi, 13/02/2020.
Departamento de Compras e Licitações.

PREFEITURA MUNICIPAL DE PARIQUERA-AÇU
ESTADO DE SÃO PAULO
DEPARTAMENTO MUNICIPAL DE ADMINISTRAÇÃO

PREGÃO PRESENCIAL N° 006/2020
PROCESSO Nº 007/2020
EDITAL N° 006/2020

LICITAÇÃO EXCLUSIVA MEI/ME/EPP

Encontra-se aberta no Departamento Municipal de Compras e Licitações da Prefeitura Municipal de Pariquera-Açu, o **EDITAL nº 006/2020, PREGÃO PRESENCIAL Nº 006/2020, PROCESSO Nº 007/2020**, que trata da **AQUISIÇÃO DE GÁS – RECARGAS – GLP 13 KG E GLP 45 KG, DESTINADOS A DIVERSOS DEPARTAMENTOS MUNICIPAIS, PELO PERIODO DE 12 (DOZE) MESES.**

Credenciamento: Dia **03/03/2020**, das **09:00 horas às 09:30 horas**, junto ao Pregoeiro, na Sala do Setor de Licitação, sito à Rua XV de Novembro, nº 686, Centro, Pariquera-Açu/SP.

Entrega dos envelopes: Dia **03/03/2020**, **até às 09:30 horas**, na Sessão de Protocolos da Prefeitura Municipal de Pariquera-Açu, sito à Rua XV de Novembro, nº 686, Centro, Pariquera-Açu, Centro.

Sessão Pública, início a partir das **09:30** horas do dia **03/03/2020**, na Sala do Setor de Licitação, sito à Rua XV de Novembro, nº 686, Centro, Pariquera-Açu-SP

O edital completo poderá ser obtido pelos interessados gratuitamente através do site: www.parigueraacu.sp.gov.br ou solicitando o edital enviando e-mail para licitacao@parigueraacu.sp.gov.br, ou junto á Tesouraria Municipal, sito a Rua XV de Novembro. 686, Centro, Pariquera-Açu/SP, de segunda a sexta-feitura, no horário das **08:00 h às 11:30h e das 13:30h às 16:00 horas**, pelo valor de **R$ 0,30 (trinta centavos)/pagina**, pela reprodução das cópias. Outras informações poderão ser obtidas pelo telefone (13) 3856-2330 ou no Setor de Licitações deste Prefeitura Municipal, de segunda a sexta-feira, no horário das **09:00h as 11:30 h e das 13:30h as 17:00h**. O Setor de Licitação não se responsabilizará pela falta de informações relativas ao Edital. Informações ou esclarecimentos suplementares sobe este Edital poderão ser requerido durante o expediente normal das **09:00 horas às 11:30 horas, das 13:30 horas às 17:00 horas**, e pelo telefone (13) 3856-2330 ou através do endereço do correio eletrônico: licitacao@parigueraacu.sp.gov.br.

Pariquera-Açu, 13 de Fevereiro de 2020.

JOSÉ CARLOS SILVA PINTO
Prefeito Municipal

PREFEITURA MUNICIPAL DE CAJATI
ESTADO DE SÃO PAULO
PROCESSO Nº 62182/2020
PREGÃO PRESENCIAL Nº 016/2020

OBJETO: Contratação de empresa para prestação de serviços de fornecimento e administração de vale alimentação na forma de cartões magnéticos, destinados aos servidores e aos empregados públicos ativos da Prefeitura do Município de Cajati - SP, conforme Lei Municipal nº 1641/2019 e Termo de Referência do edital.

Recebimento do Credenciamento: 02/03/2020 das 08 horas e 30 minutos às 09 horas. Recebimento dos envelopes Proposta, Documentação e Declaração de Pleno Atendimento aos requisitos de habilitação: 02/03/2020 às 09 horas. O edital em inteiro teor estará à disposição dos interessados, gratuitamente através do site: www.cajati.sp.gov.br ou na Divisão de Compras/Licitações da Prefeitura do Município de Cajati, de 2ª a 6ª feira das 10:00 às 11:30 e das 13:30 às 14:30 horas, na Praça do Paço Municipal, nº 10 – Centro – Cajati – SP, mediante o pagamento de R$ 14,52 (catorze reais e cinquenta e dois centavos). Informações poderão ser obtidas no endereço acima, pelo telefone (13) 3854-8700 ou pelo e-mail compras@cajati.sp.gov.br.

Cajati, 13 de fevereiro de 2020.

LUCIVAL JOSÉ CORDEIRO
Prefeito Municipal

PREFEITURA MUNICIPAL DE IGUAPE
Estância Balneária
AVISO DE ANULAÇÃO DE EDITAL DE LICITAÇÃO

A Prefeitura Municipal de Iguape torna público que, com fundamento em decisão administrativa lastreada no art. 49 da Lei 8.666, de 21 de junho de 1993, está **ANULADO** o **edital de licitação** relativo ao **Pregão Presencial nº 004/2020**, Processo Administrativo nº 009/2020, cujo objeto refere-se a registro de preço pelo período de 12 (doze) meses para **contratação de empresa especializada para prestação de serviços médicos** a serem utilizados na **rede de saúde do Município de Iguape-SP**: Pronto Atendimento (PA), Centro de Saúde (CS), Centro de Atenção Psicossocial (CAPS), Unidade Básica de Saúde (UBS) e Unidades de Saúde da Família, atendimento de urgência, emergência e ambulatorial, cuja abertura está sustada por ordem do eg. Tribunal de Contas do Estado de São Paulo.
Maiores informações poderão ser obtidas na Divisão de Licitações, situada no Paço Municipal à Avenida Adhemar de Barros, nº 1.070, bairro Porto do Ribeira, Iguape, de segunda a sexta-feira, das 08h às 11h30 e das 13h às 17h, pelo e-mail licitação@iguape.sp.gov.br ou pelo telefone (13) 3848-6832.

Iguape, 13 de fevereiro de 2020
WILSON ALMEIDA LIMA
Prefeito

PREFEITURA MUNICIPAL DE PIRASSUNUNGA

Edital: 140/19. Processo Administrativo: 5882/19. Tomada de Preços: 11/19. Objeto: contratação de empresa para implantação de fechamento e cobertura metálica em piscina de hidroginástica no CEFE "Presidente Médici. O Edital será disponibilizado no site http://www.pirassununga.sp.gov.br, a partir do dia 14 de fevereiro de 2020. Os envelopes deverão ser protocolados até às 09:00 horas do dia 06 de março de 2020, na Seção de Licitações. Pirassununga, 13 de fevereiro de 2020. Sandra R. Fadini Carbonaro – Chefe da Seção de Licitação.

PREFEITURA MUNICIPAL DE SÃO CAETANO DO SUL
SECRETARIA MUNICIPAL DE PLANEJAMENTO E GESTÃO
DEPARTAMENTO DE LICITAÇÕES E CONTRATOS

"RESUMO: Processo 21608/2019 – Modalidade Pregão Presencial nº 10/2020 – REGISTRO DE PREÇOS PARA FORNECIMENTO DE MADEIRAS DIVERSAS PARA MANUTENÇÃO DE PRÓPRIOS MUNICIPAIS. DECISÃO DO PREGOEIRO: "Após a aprovação dos documentos técnicos apresentados pelas empresas detentoras das melhores ofertas, conforme parecer da área técnica de fls. 328, o Sr. Pregoeiro declarou vencedoras: Empresa: 50X1 Comércio de Madeiras Ltda – ME – CNPJ sob o nº 11.255.149/0001-38 – Item 01 – valor unitário R$ 35,00; item 02 – valor unitário R$ 35,00; item 09 – valor unitário R$ 115,00; item 10 – valor unitário R$ 115,00; item 11 – valor unitário R$ 115,00; item 12 – valor unitário R$ 115,00; item 15 – valor unitário R$ 141,20; item 16 – valor unitário R$ 141,20; item 17 – valor unitário R$ 117,50; item 18 – valor unitário R$ 117,50; item 19 – valor unitário R$ 77,50; item 20 – valor unitário R$ 77,50; Empresa: D'a Fazenda Madeira Ltda – EPP – CNPJ sob o nº 05.473.900/0001-70 – Item 03 – valor unitário R$ 13,85; item 04 – valor unitário R$ 13,85; item 07 – valor unitário R$ 27,75; item 08 – valor unitário R$ 27,75; item 23 – valor unitário R$ 83,00; item 24 – valor unitário R$ 83,00; item 25 – valor unitário R$ 63,00; item 26 – valor unitário R$ 63,00; item 29 – valor unitário R$ 32,90; item 30 – valor unitário R$ 32,90; Empresa: Rolemare Comercial Ltda – EPP – CNPJ sob o nº 02.640.199/0001-48 – Item 05 – valor unitário R$ 86,00; item 06 – valor unitário R$ 86,00; item 13 – valor unitário R$ 45,50; item 14 – valor unitário R$ 45,50; Empresa: Cristal Bello Comercial Eireli – EPP – CNPJ sob o nº 04.540.624/0001-52 – Item 21 – valor unitário R$ 172,00; item 22 – valor unitário R$ 172,00; item 27 – valor unitário R$ 81,50; item 28 – valor unitário R$ 81,50. Ficando assim, todos intimados do prazo recursal de três dias úteis para apresentação das razões do recurso, e os demais licitantes desde logo intimados para apresentar contrarrazões em igual número de dias, que começarão a correr do término do prazo do recorrente, sendo-lhes assegurada vista imediata dos autos, nos termos do inciso XVIII, do artigo 4º da Lei Federal nº 10520/2002". Sergio Luiz Gueiros – 13/02/2020. São Caetano do Sul, 13 de fevereiro de 2020. Caio Lessio Previato – Diretor do Departamento de Licitações e Contratos.

PREFEITURA MUNICIPAL DE SÃO CAETANO DO SUL
SECRETARIA MUNICIPAL DE PLANEJAMENTO E GESTÃO
DEPARTAMENTO DE LICITAÇÕES E CONTRATOS

"RESUMO: Processo 705/2020 – Modalidade Pregão Presencial nº 20/2020 – Registro de Preços para Fornecimento de Insumos para Diabetes para Atendimento Ambulatorial, Hospitalar e de Mandado Judicial, com Comodato de Glicosímetros. DATA DE ABERTURA: "Fica reagendada a licitação em epígrafe para o dia 03 de março de 2020 às 08 horas, no DEPARTAMENTO DE LICITAÇÕES E CONTRATOS – SEPLAG 4 situado na Avenida Fernando Simonsen nº 566 – Bairro Cerâmica, São Caetano do Sul/SP. A 2ª versão do edital, anexos e demais informações e esclarecimentos, poderão ser obtidos no endereço eletrônico http://licitacao.saocaetanodosul.sp.gov.br/web, ou no Departamento de Licitações e Contratos, e telefones para contato: 4233-7390". São Caetano do Sul, 13 de fevereiro de 2020. Caio Lessio Previato – Diretor do Departamento de Licitações e Contratos.

PREFEITURA MUNICIPAL DE SÃO CAETANO DO SUL
SECRETARIA MUNICIPAL DE SERVIÇOS URBANOS

"RESUMO: PROCESSO 22.267/2019 – MODALIDADE: CONCORRÊNCIA PÚBLICA Nº 02/2020 – CONTRATAÇÃO DE EMPRESA ESPECIALIZADA PARA EXECUÇÃO DE OBRAS DE RECUPERAÇÃO AMBIENTAL E CONSTRUÇÃO DE PARQUE PÚBLICO EM ÀREA PÚBLICA SITUADA NA PRAÇA COMENDADOR ERMELINO MATARAZZO, Nº. 91, BAIRRO FUNDAÇÃO, NESTE MUNICÍPIO. DATA DE ABERTURA: Fica agendada a licitação em epígrafe para o dia 18 de março de 2020, às 10h30, na Sala de Reuniões da Secretaria de Obras e Habitação – SEOHAB na PMSCS, situada na Rua Eduardo Prado nº 201, Bairro São José, São Caetano do Sul/SP. O edital, anexos e demais informações e esclarecimentos, poderão ser obtidos no endereço eletrônico http://licitacao.saocaetanodosul.sp.gov.br/web, ou na SEOHAB. Dúvidas ou esclarecimentos telefone: 4233 7321." São Caetano do Sul, 13 de fevereiro de 2020. Luiz Alberto Garcia Vigílio Galarraga-Diretor do Departamento de Serviços Urbanos.

PREFEITURA MUNICIPAL DE SÃO CAETANO DO SUL
SECRETARIA MUNICIPAL DE SERVIÇOS URBANOS

RESUMO DO 7º TERMO ADITIVO AO CONTRATO Nº 267/2014 - PROC. Nº 10930/2014 – CONTRATADA: BRASILUZ ELETRIFICAÇÃO E ELETRÔNICA LTDA – OBJETO: Fica prorrogado o contrato supra descrito por mais 06 (seis) meses, com cláusula resolutiva – (fls.1509), a partir de 07 de Janeiro de 2020, sem prejuízo da rescisão antecipada, sem ônus para a Municipalidade, na hipótese de necessidades administrativas supervenientes. – VALOR: R$ 831.687,39 - DATA DA ASSINATURA: 06/01/2020. GESTOR: Sandro Fortunato Casini. Iliomar Darronqui. Secretário Municipal de Serviços Urbanos.

PREFEITURA MUNICIPAL DE SÃO CAETANO DO SUL
GABINETE DO PREFEITO

RESUMO DO 1º TERMO ADITIVO AO TERMO CESSÃO – Nº 01/2019 – PROC. Nº 983/1992 – CESSIONÁRIO: SISTEMA DE ÁGUA, ESGOTO E SANEAMENTO AMBIENTAL – SAESA – SCS – OBJETO: Fica alterado o gestor do Termo de Cessão nº 01/2019, que passa a ser: ALAN ROSENDO, Resp. p/Exp. da Divisão de Desenvolvimento Ambiental – DDA - DATA DA ASSINATURA: 12/02/2020. José Auricchio Júnior-Prefeito Municipal de São Caetano do Sul.

PREFEITURA MUNICIPAL DE PERUÍBE
ESTADO DE SÃO PAULO
SECRETARIA DE ADMINISTRAÇÃO
DIVISÃO DE LICITAÇÕES E CONTRATOS ADMINISTRATIVOS
LICITAÇÃO MODALIDADE CHAMAMENTO PÚBLICO Nº 02/2020
ATO DE HOMOLOGAÇÃO/ADJUDICAÇÃO

A licitação acima enumerada objetivou a seleção da melhor proposta para a PARCERIA COM EMPRESA ESPECIALIZADA NO RAMO DE ORGANIZAÇÃO DE EVENTOS QUE MANIFESTEM INTERESSE INVESTIR RECURSOS, POR MEIO DE PATROCÍNIO DE EMPRESAS PÚBLICAS E/OU PRIVADAS, PARA REALIZAÇÃO SHOW ARTÍSTICO MUSICAL NOS FESTEJOS DE ANIVERSÁRIO DE 61 ANOS DO MUNICÍPIO DE PERUÍBE (FORNECIMENTO SHOW ARTÍSTICO), QUE SERÁ REALIZADO NOS DIAS 17 E 18 DE FEVEREIRO DE 2020 NA AVENIDA MARIO COVAS JUNIOR S/N° - PERUÍBE – SP, conforme edital da licitação acima epigrafada. Foi em toda a sua tramitação atendida a Legislação pertinente, consoante o bem elaborado parecer do Consultor de Assuntos Jurídicos EDENILSON DE MELO CHAVES SILVA.
Desse modo, satisfazendo à Lei e ao mérito, HOMOLOGO o CHAMAMENTO PÚBLICO 02/2020 e ADJUDICO o Objeto à empresa R. SANDOVAL DE FARIA E CIA LTDA EPP, inscrita no CNPJ sob nº 09.110.564/0001-51, estabelecida à Rua Barão Mota Paes n.º 753 – 2º andar –Município Espírito Santo do Pinhal/SP, vencedora deste certame nos termos das Ata das Sessão de Habilitação e Julgamento parte integrante deste processo.
Afixe em quadro próprio para divulgação pública e prossiga-se para as providências de costume.

PREFEITURA MUNICIPAL DA ESTÂNCIA BALNEÁRIA DE PERUIBE, EM 12 DE FEVEREIRO 2020.
LUIZ MAURICIO PASSOS DE CARVALHO PEREIRA
PREFEITO MUNICIPAL

Publique em jornal de grande circulação

Ligue já:
11. 3729-6600

PREFEITURA MUNICIPAL DE BARRETOS

A Comissão Permanente de Licitação da Prefeitura Municipal de Barretos – SP, torna público para conhecimento de interessados que torna sem efeito as publicações de julgamento, homologação e consequente contrato numero 219/2019 firmado com a empresa SERBET SISTEMA DE ESTACIONAMENTO VEICULAR DO BRASIL DO BRASIL LTDA referente ao processo licitatório na modalidade de **Concorrência nº 05/2018**– Edital nº216/2018 - objeto: contratação de empresas especializadas para gestão da exploração apoio e monitoramento de vagas de estacionamento rotativo eletrônico pago, denominado zona azul, monitoramento social e administração de solução de estacionamento digital no Município de Barretos – SP de acordo com o processo 1008112-73.2019.8.26.0066. Barretos, 13 de fevereiro de 2020.

PREFEITURA MUNICIPAL DE MIRASSOLÂNDIA

O PREFEITO DO MUNICIPIO DE MIRASSOLANDIA/SP, NO USO DE SUAS ATRIBUIÇOES, TORNA PUBLICO QUE AS 13:00 DO DIA 02 DE MARÇO DE 2020 NA SEDE DA PREFEITURA MUNICIPAL, SITUADA A RUA ANTONIO BATISTA RODRIGUES, Nº 364, CEP 15145 000, SERA REALIZADO O PROCESSO LICITATORIO 08/2020 NA MODALIDADE PREGAO PRESENCIAL 08/2020, DO TIPO MENOR PREÇO POR ITEM, PARA AQUISIÇAO DE DIVERSOS IMPRESSOS GRAFICOS PERSONALIZADOS A SEREM UTILIZADOS EM DIVERSOS DEPARTAMENTOS DO MUNICIPIO DE MIRASSOLANDIA, CONFORME DESCRITO EM EDITAL DE LICITAÇAO DISPONIBILIZADO NO ENDEREÇO ELETRONICO, www.mirassolandia.sp.gov.br - JOAO CARLOS FERNANDES - PREFEITO MUNICIPAL. MIRASSOLANDIA 13 DE FEVEREIRO DE 2020.

DocuSigned by:
Jornal Gazeta SP Ltda. - EPP
Assinado por: JORNAL GAZETA SP LTDA:04735364000170
CPF: 00348254873
Data/Hora da Assinatura: 13/02/2020 | 14:45:56 PST
ICP Brasil
5146939EFE414F8FAB3A7733135E2CCF

PÁGINA CERTIFICADA. O JORNAL GAZETA SP LTDA garante a autenticidade deste documento quando visualizado diretamente no portal www.gazetasp.com.br

DocuSign Envelope ID: 0744D0CE-B02A-418E-AF0E-621D9EBE52EB

Faça as suas publicações legais com a Gazeta

O melhor custo-benefício para sua empresa.

- *Editais*
- *Balanços*
- *Atas*
- *Comunicados*
- *Avisos*

Anuncie:
11. 3729-6600

comercial@gazetasp.com.br
www.gazetasp.com.br

GAZETA DE S.PAULO

DocuSigned by:
Jornal Gazeta SP Ltda. - EPP
Assinado por: JORNAL GAZETA SP LTDA:04735364000170
CPF: 00348254873
Data/Hora da Assinatura: 13/02/2020 | 14:45:57 PST
ICP Brasil
5146939EFE414F8FAB3A7733135E2CCF

PÁGINA CERTIFICADA. O JORNAL GAZETA SP LTDA garante a autenticidade deste documento quando visualizado diretamente no portal www.gazetasp.com.br