DocuSign Envelope ID: E8098E29-60E8-42E0-8E94-48B30CBF3E4B

GAZETA DE S.PAULO

A VERDADE NAS BANCAS

Terça-feira
9 DE FEVEREIRO DE 2021

FUNDADO EM 1.999 - ANO 21 - Nº 5.631

R$ 2,00
DF e outros Estados - R$ 3,00
gazetasp.com.br

Incêndio no Ninho do Urubu completa 2 anos

O incêndio no Ninho do Urubu, centro de treinamento do Flamengo, no Rio de Janeiro, completou dois anos nesta segunda. Na ocasião, 10 adolescentes morreram e outros três ficaram feridos. Os atletas da base do clube mortos tinham idades entre 14 e 16 anos. BRASIL/A5

TJ extingue ação contra Alckmin em caso Rodoanel

O Tribunal de Justiça de São Paulo extinguiu na tarde desta segunda-feira, em decisão de segunda instância, a ação do Ministério Público de São Paulo (MPSP) que acusava os ex-governadores Geraldo Alckmin (PSDB) e Alberto Goldman (morto em 2019), além de outros agentes públicos, de improbidade administrativa por causa das obras do Rodoanel. O MPSP pedia o ressarcimento de mais de R$ 5,4 bilhões. A decisão pela extinção da ação, tomada pela 4ª Câmara de Direito Público, foi unânime e confirmou entendimento da juíza Gilsa Elena Rios, da 15ª Vara da Fazenda Pública de São Paulo. ESTADO/A3

Câmara deve votar novas regras para o mercado de câmbio

BRASIL/A5

Vacinação de idosos acima de 85 anos deve ser antecipada

»Município negocia com governo estadual para receber novas doses da CoronaVac e iniciar a vacinação na próxima sexta-feira

A Prefeitura de São Paulo quer antecipar para a próxima sexta-feira (12) o início da vacinação contra a Covid-19 dos idosos entre 85 e 89 anos. A vacinação para essa faixa etária está prevista para começar na segunda-feira (15). Na manhã de ontem, a prefeitura iniciou a vacinação pelo sistema drive-thru. ESTADO/A3

DIVULGAÇÃO/GOVERNO DO ESTADO DE SP

NO INTERIOR

Franca recebe novo hospital de campanha

A cidade de Franca, no interior paulista, inaugurou um hospital de campanha para o tratamento da Covid-19 na última sexta-feira (5), por iniciativa do Governo de São Paulo. A medida pretende reforçar o atendimento de casos graves do novo coronavírus. O serviço conta com 15 leitos de UTI. ESTADO/A3

NOTA FISCAL PAULISTA

Consumidores podem consultar bilhetes para sorteio SERVIÇOS/A2

ENEM DIGITAL

Reaplicação da prova deve ser solicitada até sexta-feira SERVIÇOS/A2

RUBENS CAVALLARI/FOLHAPRESS

Escolas estaduais podem receber até 70% dos alunos

As aulas presenciais na rede estadual retornaram nesta segunda-feira. ESTADO/A3

Taboão reduz furtos e roubos em 2020

O município de Taboão da Serra terminou o ano de 2020 com redução nos casos e vítimas em todas as modalidades de furtos e roubos. Também houve queda nas ocorrências de estupros e homicídios, em comparação com o ano de 2019. Os dados foram divulgados pela Secretaria de Segurança Pública de São Paulo (SSP-SP) no fim do mês passado. Nos estupros a queda foi de cerca de 34%, com um total de 53 boletins registrados em 2020, sendo 45 de vulnerável. ESTADO/A3

Manaus vai responder ao TCU sobre uso da cloroquina BRASIL/A5

Bolsonaro determina articulação extra contra a Covid-19 BRASIL/A5

ISSN 2177-0824

DocuSigned by:
Jornal Gazeta SP Ltda. - EPP
Assinado por: JORNAL GAZETA SP LTDA:04735364000170
CPF: 29513948889
Data/Hora da Assinatura: 08/02/2021 | 15:00:25 PST
ICP Brasil
5146939EFE414F8FAB3A7733135E2CCF

PÁGINA CERTIFICADA. O JORNAL GAZETA SP LTDA garante a autenticidade deste documento quando visualizado diretamente no portal www.gazetasp.com.br

DocuSign Envelope ID: E8098E29-60E8-42E0-8E94-48B30CBF3E4B

NOTAS

Leitura. A Biblioteca Municipal Mário de Andrade, a maior da capital paulista, na região central de São Paulo, agora conta com sete serviços digitalizados. Quem desejar saber quais são os materiais que a biblioteca possui, quiser indicar obras para compor o acervo ou fazer sugestões só precisa acessar o portal ou ligar para a central telefônica 156. Além disso, o agendamento para realizar presencialmente o empréstimo e devolução de livros também pode ser feito de maneira digital. Para solicitar um empréstimo de livro, basta acessar encurtador.com.br/juEP0. **(GSP)**

Interdição. A Companhia de Engenharia de Tráfego (CET) vai monitorar o trânsito nas imediações do Túnel Papa João Paulo II (Anhangabaú), no centro de São Paulo, que será interditado parcialmente até quinta-feira (11), sempre das 23h30 às 4h do dia seguinte, para serviços de manutenção realizados pela Secretaria Municipal das Subprefeituras. O túnel faz a ligação entre a avenida Prestes Maia e as avenidas 9 de Julho e 23 de Maio. **(GSP)**

Nota do Milhão. Um morador do Cantinho do Céu, bairro da zona sul de São Paulo, foi o vencedor da segunda edição de 2021 do programa Nota do Milhão da prefeitura. Realizado na sexta-feira (5), o sorteio ocorreu no Espaço Loterias Caixa, dentro do Terminal Rodoviário do Tietê. A nota que garantiu o prêmio de R$ 1 milhão, livre de impostos, foi emitida no bairro Jardim Ipanema, também da região sul da Capital. Com o valor de R$ 79,90, a nota vencedora do mês é da categoria de "ginástica, dança, esportes, natação, artes marciais e demais atividades físicas". Em fevereiro participaram do certame 1.645.552 bilhetes. Para saber como concorrer, basta acessar notadomilhao.prefeitura.sp.gov.br. **(GSP)**

Mega Sena. Nenhuma das apostas acertou as seis dezenas do concurso 2.342 da Mega-Sena, realizado no último sábado (6). Com isso, o prêmio acumulou e o sorteio da próxima quarta-feira (10) tem o prêmio estimado em R$ 7,5 milhões. As dezenas sorteadas foram 17 - 20 - 24 - 27 - 40 - 60. A Quina teve 35 apostas ganhadoras e cada uma vai receber R$ 51.441,93. A Quadra teve 2.233 apostas ganhadoras e cada uma leva R$ 1.151,85. As apostas na Mega-Sena podem ser feitas até as 19h (horário de Brasília) do dia do sorteio em lotéricas ou pela internet. A aposta simples, com seis dezenas, custa R$ 4,50. **(GSP)**

Operação Chuva. A Secretaria da Educação do Estado de São Paulo (Seduc-SP) abriu um canal especial para Operação Chuva. Dessa forma, gestores de escolas que apresentarem ocorrências em função das chuvas poderão fazer o relato direto a uma central. As informações serão repassadas para o núcleo de atendimento que encaminhará as providências necessárias. O número da Central de Atendimento é 0800 770 0012 e o canal da Operação Chuva é o 4. **(GSP)**

GAZETA DE S.PAULO

"Um jornal independente é um jornal que tem a missão de levar à tona as informações que lhe são conferidas, não se vendendo aos interesses partidários e políticos, sempre focado em um único objetivo: informar corretamente os seus leitores. O Leitor em primeiro lugar".

SERGIO SOUZA
Fundador

DANIEL SOUZA
Diretor Presidente

PAULO SOUZA
Diretor Gráfico

MARCELO BARROS
Diretor - Vale do Ribeira

NELY ROSSANY
Editora Responsável

ALEXANDRE BUENO
Diretor - Litoral e Vale do Paraíba

Jornal Gazeta de S. Paulo é uma publicação da empresa **Jornal Gazeta SP Ltda** - CNPJ: 04.735.364/0001-70 • **Fundado em 29/06/1999** • **Circulação:** Nacional e no Estado de São Paulo • **Periodicidade:** Diária • **Preço/Exemplar:** R$ 2,00 / Balcão: R$ 2,00 / DF e outros Estados: R$ 3,00 • **São Paulo:** Rua Tuim 101, A - Moema, São Paulo - SP - CEP 04514-100 - Fone/Fax: (11) 3729-6600 • **Representantes em Brasília:** (61) 3321-3440 • **Tiragem por edição:** 40.850 exemplares • **Agências de Notícias:** Agência Brasil (AB), Estadão Conteúdo (EC), Folhapress (FP). Matérias assinadas e opiniões emitidas em artigos são de responsabilidade de seus autores.

FALE COM A GAZETA

Edição - Nely Rossany
editor@gazetasp.com.br
Capital
redacao@gazetasp.com.br
Comercial
comercial@gazetasp.com.br
Administrativo
joana@gazetasp.com.br

Faturamento
faturamento@gazetasp.com.br
Cobrança
financeiro@gazetasp.com.br
Distribuição
daniel@gazetasp.com.br
Gráfica
alexandre@gazetasp.com.br

Telefone - 11. 3729-6600
Site - www.gazetasp.com.br

GRUPO GAZETA DE S. PAULO

Edição digital certificada: DocuSign

Jornal Associado: ANJ Associação Nacional de Jornais

ENEM DIGITAL. Candidatos que não puderam participar por estarem com sintomas de Covid-19 ou de outra doença infectocontagiosa podem pedir para participar da reaplicação

Candidatos podem pedir reaplicação até sexta

Candidatos que não puderam participar do Exame Nacional do Ensino Médio (Enem) digital por estarem com sintomas da Covid-19 ou de outra doença infectocontagiosa e aqueles que não conseguiram fazer as provas por problemas logísticos podem, desde ontem, pedir, na Página do Participante, para participar da reaplicação do Enem. O prazo para que isso seja feito vai até a próxima sexta (12).

As provas do Enem digital foram aplicadas nos dias 31 de janeiro e 7 de fevereiro. Nas semanas que antecederam cada uma das aplicações, os candidatos puderam enviar exames e laudos médicos ao Instituto Nacional de Estudos e Pesquisas Educacionais Anísio Teixeira (Inep). Aqueles que ainda não o fizeram poderão, agora, acessar o sistema on-line. As provas da reaplicação serão nos dias 23 e 24 de fevereiro, apenas na versão impressa.

MARCELO OLIVEIRA/AGÊNCIA BRASIL

De acordo com balanço divulgado pelo Inep, 320 participantes do Enem digital já fizeram os pedidos

De acordo com balanço divulgado pelo Inep, 320 participantes do Enem digital já fizeram os pedidos. Foram aprovadas 194 solicitações. O prazo para os pedidos de reaplicação do Enem impresso foi entre os dias 25 e 29 de janeiro. Os resultados das análises dos pedidos, tanto dos participantes do Enem impresso quanto do digital, serão divulgados até dia 15 deste mês.

Além da Covid-19, podem solicitar a reaplicação participantes com coqueluche, difteria, doença invasiva por Haemophilus influenza, doença meningocócica e outras meningites, varíola, Influenza humana A e B, poliomielite por poliovírus selvagem, sarampo, rubéola, varicela. As informações são da "Agência Brasil". **(MH)**

Consumidores podem consultar bilhetes para sorteio da Nota Paulista

Os consumidores cadastrados no programa Nota Fiscal Paulista já podem conferir os bilhetes eletrônicos do sorteio da 147ª extração, que vai acontecer na próxima sexta-feira (12). Serão distribuídos 655 prêmios, em um total de R$ 6,7 milhões, sendo o principal no valor de R$ 1 milhão. Os usuários cadastrados no programa podem consultar os bilhetes no portal da Secretaria da Fazenda e Planejamento, pelo site portal.fazenda.sp.gov.br/servicos/nfp.

EDSON LOPES JR/A2 FOTOGRAFIA/FOTOS PÚBLICAS

A Nota Fiscal Paulista integra o Programa de Estímulo à Cidadania Fiscal do Governo de São Paulo; para esta edição, estão participando mais de 9 milhões de consumidores

Para esta edição, estão participando 9.311.866 consumidores cadastrados, sendo 9.307.108 pessoas físicas e 4.758 condomínios, que efetuaram compras em outubro de 2020 e solicitaram notas fiscais com CPF ou CNPJs (no caso dos condomínios) nos cupons fiscais. São ao todo 84.098.367 bilhetes eletrônicos.

As 2.840 entidades sem fins lucrativos que receberam doações de notas fiscais estão participando com 12.259.865 bilhetes eletrônicos e concorrerão a 55 prêmios que totalizam R$ 1 milhão, sendo cinco no valor de R$ 100 mil.

Somadas todas as categorias, para o sorteio deste mês de fevereiro, estão participando um total de 96 milhões de bilhetes eletrônicos, que concorrerão aos 655 prêmios do programa.

Para participar dos sorteios, o consumidor que pede a Nota Fiscal Paulista deve se cadastrar no site do programa e aderir ao regulamento. As adesões até o dia 25 de cada mês permitem a participação já no mês seguinte. Cada R$ 100 em compras dá direito a um bilhete eletrônico para concorrer.

SOBRE O PROGRAMA.
A Nota Fiscal Paulista, criada em outubro de 2007, integra o Programa de Estímulo à Cidadania Fiscal do governo do Estado de São Paulo e reduz a carga tributária individual dos cidadãos, que recebem créditos ao efetuar compras de mercadorias em São Paulo. O sistema distribui até 30% do ICMS efetivamente recolhido pelos estabelecimentos comerciais aos consumidores que solicitam o documento fiscal e informam CPF ou CNPJ, proporcional ao valor da nota.

A devolução é feita em créditos que podem ser acompanhados pela internet e utilizados para pagamento do IPVA ou resgatados em dinheiro. O consumidor também pode solicitar o documento fiscal sem a indicação do CPF/CNPJ e doá-lo a uma entidade de assistência social, saúde, educação, defesa e proteção animal ou cultura cadastradas no programa Nota Fiscal Paulista.

Desde janeiro de 2019 os consumidores (pessoas físicas e condomínios) e instituições assistenciais cadastradas no programa passaram a ter seus créditos liberados mensalmente. Os valores permanecem à disposição dos participantes por um ano, a contar da liberação, e podem ser utilizados a qualquer momento dentro desse período. O saldo mínimo para transferência é de R$ 0,99.

O programa conta com 21,1 milhões de participantes cadastrados e, desde seu início, soma 79,2 bilhões de documentos fiscais processados. No total, a Nota Fiscal Paulista devolveu aos participantes do programa mais de R$ 17 bilhões, sendo R$ 15,2 bilhões em créditos e R$ 1,8 bilhão em prêmios nos 146 sorteios já realizados.

Para conferir os créditos, aderir ao sorteio ou obter mais informações sobre a Nota Fiscal Paulista, basta acessar o site portal.fazenda.sp.gov.br/servicos/nfp. Para baixar o aplicativo do programa, acesse a loja de aplicativos de seu smartphone ou tablet. **(BH)**

Somadas todas as categorias, para o sorteio deste mês de fevereiro, estão participando um total de 96 milhões de bilhetes eletrônicos, que concorrerão aos 655 prêmios do programa

DocuSigned by:
Jornal Gazeta SP Ltda. - EPP
Assinado por: JORNAL GAZETA SP LTDA:04735364000170
CPF: 29513948889
Data/Hora da Assinatura: 08/02/2021 | 15:00:33 PST
ICP Brasil
5146939EFE414F8FAB3A7733135E2CCF

PÁGINA CERTIFICADA. O JORNAL GAZETA SP LTDA garante a autenticidade deste documento quando visualizado diretamente no portal www.gazetasp.com.br

DocuSign Envelope ID: E8098E29-60E8-42E0-8E94-48B30CBF3E4B

CAPITAL. Retorno de 70% dos alunos está autorizado em regiões que estão na fase amarela do Plano São Paulo

Escolas estaduais podem receber até 70% dos alunos

As aulas presenciais na rede estadual de ensino de São Paulo foram autorizadas a retornar nesta segunda-feira, com capacidade permitida de até 70% de alunos em cidades de regiões que estão na fase amarela do Plano São Paulo, como a Capital, a Grande São Paulo, a Baixada Santista, Campinas, Araçatuba, Registro e Presidente Prudente.

A volta dos estudantes, porém, está condicionada às determinações locais das prefeituras. A presença dos alunos não é obrigatória nas regiões que estejam na fase vermelha ou laranja do Plano São Paulo.

A Secretaria de Educação de São Paulo criticou nesta segunda a deflagração de uma greve de professores contra a volta das aulas presenciais no Estado e disse que "tomará as medidas judiciais cabíveis".

Na última sexta-feira (5), professores da rede estadual decidiram entrar em greve a partir desta segunda contra a volta presencial às aulas, mas prometem manter as atividades a distância. A medida foi aprovada por 91,7% dos votantes na assembleia virtual promovida pela Apeoesp, o sindicato da categoria.

A volta, porém, está condicionada às determinações das prefeituras; a presença não é obrigatória nas regiões que estejam na fase vermelha

Participaram da deliberação, segundo a entidade, cerca de 5.000 docentes. A rede estadual tem cerca de 190 mil educadores.

"Nosso foco é a saúde, preservar vidas, tanto de professores quanto de alunos, funcionários e familiares. Por isso, permaneceremos com o trabalho remoto, diferentemente de outras paralisações", explica Professora Bebel, deputada estadual pelo PT e presidente da Apeoesp.

LEON RODRIGUES/SECOM

Escola municipal de São Paulo se prepara para o retorno das atividades presenciais no próximo dia 15

De acordo com a gestão João Doria (PSDB), cada unidade de ensino poderá definir como vai realizar o rodízio de alunos e suas atividades presenciais e remotas. A carga horária também poderá ser adaptada para o cumprimento das normas.

"É importante que pais, responsáveis ou alunos maiores de 18 anos entrem em contato com a sua escola para saber os dias e horários em que poderão ir presencialmente na unidade", explica o governo de São Paulo.

CAPITAL.
A Prefeitura de São Paulo autorizou por decreto a reabertura e o retorno às atividades presenciais nas escolas do município desde 1º de fevereiro, em medida que vale para a rede pública e particular. Na rede municipal, porém, o retorno dos alunos está previsto para 15 de fevereiro.

De acordo com o decreto, a volta das crianças à rede municipal vai ocorrer após o período de adaptação de professores e das escolas, que deverá ocorrer em 15 dias. A rede privada pôde optar em retomar suas atividades no dia 1º ou aguardar para iniciar simultaneamente com a rede pública, no dia 15. **(Bruno Hoffmann)**

SP quer antecipar vacinação de idosos acima de 85 anos

Prefeitura de SP negocia com governo estadual para receber novas doses da CoronaVac; vacinação era prevista para o dia 15

A Prefeitura de São Paulo quer antecipar para a próxima sexta-feira (12) o início da vacinação contra a Covid-19 dos idosos entre 85 e 89 anos. A vacinação para essa faixa etária está prevista para começar na segunda-feira (15), mas pode ocorrer antes caso novas doses da vacina tenham sido distribuídas.

A gestão municipal aguarda o recebimento de novas doses da vacina para poder imunizar o público prioritário e negocia com o Instituto Butantan, que desenvolve a CoronaVac. Já na manhã de ontem, a prefeitura iniciou a vacinação pelo sistema drive-thru, ou seja, que a pessoa não precisa sair do carro para ser vacinada. A expectativa é imunizar cerca de 33 mil pessoas com mais de 90 anos contra a Covid-19 na capital paulista.

Ainda segundo a prefeitura, o investimento na iniciativa é de R$ 350 mil. "Esse valor está dentro dos R$ 24,5 milhões que é a expectativa de gasto da prefeitura para poder vacinar a população da cidade de São Paulo", explicou o prefeito Bruno Covas (PSDB).

A vacinação também ocorre nas 468 UBSs do município e em três centros-escolas. O funcionamento das cinco unidades de drive-thru será de segunda a sexta-feira, das 8h às 17h, em cinco locais da cidade, entre eles na Praça Charles Muller, no Estádio do Pacaembu, na Neo Química Arena, o estádio do Corinthians e no Centro de Exposições do Anhembi. A lista completa de todos os pontos está no site da *Gazeta* (gazetasp.com.br).

Os idosos com dificuldade ou incapacidade de locomoção, atendidos pelo PSF (Programa De Saúde da Família), serão vacinados em suas casas. Quem não for inscrito e precisar de vacinação por dificuldades de locomoção deve entrar em contato com a Unidade Básica de Saúde (UBS) mais próxima.

MARCELO PEREIRA/SECOM

Vacinação pelo sistema drive-thru se iniciou na manhã desta segunda no Anhembi e em outros 4 pontos de São Paulo

Nesta terça-feira (9), a Capital também inicia a vacinação dos profissionais de Saúde com idade acima de 60 anos, ou seja, todos aqueles que atuam em espaços e estabelecimentos de assistência à saúde, como hospitais, clínicas, ambulatórios e outros locais. **(GSP)**

Taboão reduz índices de furtos e roubos em 2020, aponta SSP

O município de Taboão da Serra terminou o ano de 2020 com redução nos casos e vítimas em todas as modalidades de furtos e roubos. Também houve queda nas ocorrências de estupros e homicídios no município, em comparação com o ano de 2019. Os dados foram divulgados pela Secretaria de Segurança Pública de São Paulo (SSP-SP) no fim do mês passado.

Nos estupros a queda foi de cerca de 34%, com um total de 53 boletins registrados em 2020, sendo 45 de vulnerável. No ano de 2019 foram contabilizadas 80 ocorrências desta natureza, 58 eram de vulnerável.

No ano passado, Taboão da Serra também apresentou reduções nas modalidades de furtos e roubos, se comparado com o ano de 2019. Os furtos em geral passou de 1.756 para 1.269, o que representa uma queda de cerca de 27%, enquanto o furto de veículos caiu 18%. Foram 549 furtos em 2019 e 449 em 2020.

Os furtos em geral passou de 1.756 para 1.269, o que representa uma queda de cerca de 27%, enquanto o furto de veículos caiu 18%; estupros registraram uma queda de 34%, aponta os dados da SSP

Nos roubos em geral a queda foi de 16,34%, passando de 2.368 para 1.981. Foram 387 ocorrências a menos. Os roubos de veículo diminuíram 32%, com um total de 262 boletins registrados no ano passado, ante 388 no ano anterior.

Os homicídios dolosos recuaram 25%, passando de 12 assassinatos em 2019 para 9 ocorrências em 2020.

Os roubos de carga, contudo, aumentaram no período. O número de casos aumentou 4,1% passando de 73 ocorrências para 76.

PRODUTIVIDADE.
O trabalho das polícias paulistas na Grande São Paulo, em 2020, resultou em 23.572 prisões e 374 veículos recuperados em 2020. **(Matheus Herbert)**

Franca recebe novo hospital de campanha

A cidade de Franca, no interior paulista, inaugurou um hospital de campanha para o tratamento da Covid-19 na última sexta-feira (5), por iniciativa do Governo de São Paulo. A medida pretende reforçar o atendimento de casos graves do novo coronavírus.

"Estamos monitorando diariamente a situação na região de Franca e em todo o Estado visando reforçar a rede hospitalar para enfrentar o recrudescimento da pandemia", afirmou o Secretário de Estado da Saúde, Jean Gorinchteyn.

No total, o serviço conta com 15 leitos de UTI e cinco de enfermaria que ficarão disponíveis durante este mês. Na última sexta já começaram a funcionar cinco leitos de UTI.

Os atendimentos ambulatoriais serão suspensos e programados para novas datas para que o serviço atue com foco no atendimento aos casos da Covid-19.

Medida pretende reforçar o atendimento de casos graves do novo coronavírus; região de Franca está na fase vermelha do Plano São Paulo

A região de Franca, assim como Bauru e Araraquara, está na fase vermelha do Plano São Paulo, a mais restritiva, com a permissão de abertura de apenas atividades essenciais, como mercados, padarias, drogarias e postos de combustível. **(BH)**

DO RODOANEL

TJ extingue ação contra Alckmin por obra

O Tribunal de Justiça de São Paulo extinguiu na tarde desta segunda-feira, em decisão de segunda instância, a ação do Ministério Público de São Paulo (MPSP) que acusava os ex-governadores Geraldo Alckmin (PSDB) e Alberto Goldman (morto em 2019), além de outros agentes públicos, de improbidade administrativa por causa das obras do Rodoanel. O MPSP pedia o ressarcimento de mais de R$ 5,4 bilhões.

A decisão pela extinção da ação, tomada pela 4ª Câmara de Direito Público, foi unânime e confirmou entendimento da juíza Gilsa Elena Rios, da 15ª Vara da Fazenda Pública de São Paulo, de abril do ano passado, que extinguiu a ação em primeira instância.

De acordo com a advogada Alexandra Fabichack, sócia do escritório Fabichack & Bertoldi Advogados, que representou 18 réus na ação, a decisão fez justiça no caso. "Era o único desfecho possível, ante as inconsistências da peça acusatória do MPSP", disse.

Entre os réus representados pelo escritório estão diretores da Artesp (Agência de Transporte do Estado de São Paulo) e funcionários da Dersa, que integravam a equipe técnica da Artesp e da comissão de licitação responsável pela escolha da empresa que venceu o processo para a construção dos trechos Sul e Leste do Rodoanel. A advogada não defendeu os ex-governadores.

Em contato com a *Gazeta*, Alexandra também explicou que os réus sofreram diversos prejuízos morais e materiais com as acusações, e que estão aliviados com a novidade.

A assessoria de Geraldo Alckmin não se manifestou até o fechamento deste texto. **(BH)**

DocuSigned by:
Jornal Gazeta SP Ltda. - EPP
Assinado por: JORNAL GAZETA SP LTDA:04735364000170
CPF: 29513948889
Data/Hora da Assinatura: 08/02/2021 | 15:00:38 PST
ICP Brasil
5146939EFE414F8FAB3A7733135E2CCF

PÁGINA CERTIFICADA. O JORNAL GAZETA SP LTDA garante a autenticidade deste documento quando visualizado diretamente no portal www.gazetasp.com.br

DocuSign Envelope ID: E8098E29-60E8-42E0-8E94-48B30CBF3E4B

PREFEITURA MUNICIPAL DE SÃO JOSÉ DO RIO PRETO-SP
DIRETORIA DE COMPRAS E CONTRATOS
AVISO DE ABERTURA
CHAMADA PÚBLICA Nº 01/2021
Proc. 1374/2021

Objeto: contratação de grupos formais da agricultura familiar detentores de DAP jurídica para aquisição de hortifrutigranjeiros destinado ao atendimento das unidades escolares, com dispensa de licitação, de acordo com o disposto no artigo 14, da lei 11.947 de 16/07/2009, resolução n. 26, do FNDE, de 17/06/2013 e resolução n. 04 do fnde, de 02/04/2015 - Sec. Mun. Agricultura e Abastecimento. Valor Estimado R$ 1.324.654,42 - Os Grupos Formais deverão apresentar a documentação para habilitação e Projeto de Venda até o dia 03/MARÇO/2021, às 14:30 horas, na Diretoria de Compras e Contratos, no 2º andar do Paço Municipal, na Av. Alberto Andaló, 3030, Centro, São José do Rio Preto/SP. Wanderley Ap. de Souza – Diretor de Compras e Contratos.

SERVIÇO AUTÔNOMO DE ÁGUA E ESGOTOS
PREGÃO ELETRÔNICO Nº 05/2021
EDITAL Nº 06 /2021 - PROCESSO Nº 07/2021

OBJETO: Fornecimento de café, através de Sistema de Registro de Preços.
O Edital está disponível gratuitamente através dos sites: www.bbmnetlicitacoes.com.br e www.saae.sp.gov.br. Este Pregão será realizado de forma **ELETRÔNICA**, através da **BBM – Bolsa Brasileira de Mercadoria**, na data de **23 de fevereiro de 2021**, às 09h00. Maiores informações, na Gerência de Compras, Licitações e Contratos do **SAAE**, através do telefone: (19) 3834-9430. Indaiatuba, 08 de fevereiro de 2021. **Engº Sandro de A. Lopes Coral - Superintendente**

PREFEITURA MUNICIPAL DE ARAÇOIABA DA SERRA/SP

HOMOLOGAÇÃO. PREGÃO PRESENCIAL Nº 129/2020. Processo Administrativo n.º 266/2020. OBJETO: REGISTRO DE PREÇOS PARA: Futura e Eventual Aquisição de reatores, luminárias e braços para manutenção da iluminação pública, conforme especificações contidas no Termo de Referência. Após analisar todas as da douta do (a) Pregoeiro (a) e sua Equipe de Apoio, acolho suas razões pelas quais optaram em seu julgamento pela proposta da licitante: D.M.P. EQUIPAMENTOS LTDA, nos itens 02, 03 e 04 perfazendo um valor total de R$ 975.500,00 (novecentos e setenta e cinco mil e quinhentos reais); E, entendo como justo e legal, motivo pelo qual HOMOLOGO a licitação em favor da mesma proponente vencedora. Encaminhe-se aos autos para proceder a Ata de Registro de Preços, registrando o preço ofertado e apos os demais atos. Diante dos itens 01, 05 e 06 serem considerados fracassados/deserto, ficam REVOGADOS tais itens. Araçoiaba da Serra, 29 de janeiro de 2021. José Carlos de Quevedo Junior - Prefeito Municipal - Ordenador de Despesa

PREFEITURA MUNICIPAL DE ARAÇOIABA DA SERRA/SP

HOMOLOGAÇÃO. PREGÃO PRESENCIAL N.º 134/2020. Processo Administrativo n.º 276/2020. OBJETO: REGISTRO DE PREÇOS PARA: Futura e Eventual Aquisição de Testes para o COVID-19, para a Secretaria de Saúde e Secretaria de Educação e Cultura, com quantitativos máximos e especificações mínimas contidas no Termo de Referência do Anexo I. Após analisar todas as da douta do (a) Pregoeiro (a) e sua Equipe de Apoio, acolho suas razões pelas quais optaram em seu julgamento pela proposta da licitante: FUSION MED COMERCIO DE MATERIAL MEDICO HOSPITALAR LTDA ME perfazendo um valor total de R$ 191.664,00 (cento e noventa e um mil e seiscentos e sessenta e quatro reais); E, entendo como justo e legal, motivo pelo qual HOMOLOGO a presente licitação em favor da mesma proponente vencedora. Encaminhe-se aos autos para proceder a Ata de Registro de Preços, registrando o preço ofertado e apos os demais atos. Araçoiaba da Serra, 28 de janeiro de 2021. José Carlos de Quevedo Junior - Prefeito Municipal - Ordenador de Despesa

PREFEITURA MUNICIPAL DE ARAÇOIABA DA SERRA/SP

TERMO DE REVOGAÇÃO. Pregão Presencial nº 110/2020. Processo Administrativo nº 230/2020. OBJETO: Aquisição de Conjunto Radiológico (Aparelho de Raio-X), conforme Emenda Impositiva nº 03/2019 da Câmara Municipal, em atenção às necessidades da Secretaria Municipal de Araçoiaba da Serra/SP. Considerando o parecer da Secretaria de Saúde, fica REVOGADO o processo em epígrafe. Araçoiaba da Serra, 04 de fevereiro de 2021. José Carlos de Quevedo Junior - Prefeito Municipal

PREFEITURA MUNICIPAL DE CORDEIRÓPOLIS

AVISO DE REABERTURA DE LICITAÇÃO

Pregão Presencial nº 63/2020
Processo Administrativo nº 3169/2020

Objeto: "Registro de Preços para prestação de serviço de transporte eventual de passageiros em van e ônibus", conforme especificações contidas no ANEXO I – Termo de Referência.
Data da Sessão: 25/02/2021
Horário: 09:00 horas

O edital da licitação acima relacionada e seus anexos poderão ser obtidos no sítio eletrônico oficial da Prefeitura: www.cordeiropolis.sp.gov.br no ícone **LICITAÇÕES.**

Cordeirópolis, 02 de fevereiro de 2021.
Carlos Alberto Piola Filho
Diretor do Departamento de Compras

PREFEITURA MUNICIPAL DE NOVA EUROPA
COMUNICADO Nº 12/2021 - TOMADA DE PREÇOS Nº 01/2021 - EDITAL Nº 08/2021

A Comissão Permanente de Licitações da Prefeitura Municipal de Nova Europa, Estado de São Paulo, **COMUNICA** que, acha-se aberta nesta Prefeitura a Tomada de Preços nº 01/21, instalada pelo Edital nº 08/21 de 08 de Fevereiro de 2021, cujo objeto é a **Contratação de empresa especializada para a execução de obras de recapeamento asfáltico em vias públicas de Nova Europa, conforme Convênio Estadual nº 100094/2020**, com encerramento previsto para as **09 horas de 25 de Fevereiro de 2021.** O instrumento convocatório e seus anexos poderão ser retirados ou consultados no Paço Municipal, no endereço acima mencionado, de segunda à sexta-feira das 08h00min as 11h00min e das 13h00min às 16h00min. Informações poderão ser obtidas através do telefone (16) 3387-9411 ou através do e-mail: licitacoes@novaeuropa.sp.gov.br.
Nova Europa, aos 08 de Fevereiro de 2021.
GILNEI DE FREITAS - Presidente Comissão Permanente de Licitações

PREFEITURA MUNICIPAL DE NOVA EUROPA
COMUNICADO Nº 13/2021 - TOMADA DE PREÇOS Nº 02/2021 - EDITAL Nº 09/2021

A Comissão Permanente de Licitações da Prefeitura Municipal de Nova Europa, Estado de São Paulo, **COMUNICA** que, acha-se aberta nesta Prefeitura a Tomada de Preços nº 02/21, instalada pelo Edital nº 09/21 de 08 de Fevereiro de 2021, cujo objeto é a **Contratação de empresa especializada para execução das obras de implantação de lombadas e sinalização horizontal em vias do município,** com encerramento previsto para as 13 horas do dia 25 de fevereiro de 2021. O instrumento convocatório e seus anexos poderão ser retirados ou consultados no Paço Municipal, no endereço acima mencionado, de segunda à sexta-feira das 08h00min às 11h00min e das 13h00min às 16h00min. Informações poderão ser obtidas através do telefone (16) 3387-9411 ou através do e-mail: licitacoes@novaeuropa.sp.gov.br.
Nova Europa, aos 08 de Fevereiro de 2021.
GILNEI DE FREITAS - Presidente Comissão Permanente de Licitações

PREFEITURA MUNICIPAL DE BEBEDOURO
AVISO DE LICITAÇÃO

A **PREFEITURA MUNICIPAL DE BEBEDOURO**, mediante o Presidente da Comissão Municipal de Licitação, torna público para conhecimento dos interessados, que realizará a seguinte licitação:
EDITAL Nº 07/2021 DO PREGÃO ELETRÔNICO Nº 01/2021
LICITAÇÃO EXCLUSIVA – ME/EPP (LEI COMPLEMENTAR Nº 147/2014)
OBJETO: Aquisição de Chocolate ao Leite, em moedas ou gotas, para uso da Central de Alimentação da Prefeitura na confecção de Ovos de Páscoa a serem distribuídos na Rede Municipal de Ensino.
19/02/2021 às 13h00 - Início do Recebimento das Propostas e Documentos de Habilitação
24/02/2021 às 13h29 - Fim do Recebimento das Propostas e Documentos de Habilitação
24/02/2021 às 13h30 - Abertura e Avaliação das Propostas e Documentos de Habilitação
Tão logo encerrada a abertura e avaliação das propostas - Abertura e Disputa de Lances
IMPORTANTE:
Local do evento supra: www.bbmnetlicitacoes.com.br "Acesso Identificado no link – licitações públicas". Para todas as referências de tempo será observado o horário de Brasília (DF). Os editais e seus respectivos anexos serão disponibilizados aos interessados no site oficial do município: www.bebedouro.sp.gov.br e na plataforma de Pregão Eletrônico BBMNET no site www.bbmnetlicitacoes.com.br. Maiores informações através do telefone (17) 3345 9100 – Ramal 9116 ou pelo e-mail: licitacao@bebedouro.sp.gov.br
Bebedouro/SP., 08 de fevereiro de 2021.
PAULO SERGIO GARCIA SANCHEZ
PRESIDENTE DA COMISSÃO MUNICIPAL DE LICITAÇÃO

PREFEITURA MUNICIPAL DE ITATIBA

LICITAÇÃO COM RESERVA DE COTA PARA ME E EPP - Pregão Presencial 07/21, Edital 08/21, Tipo Menor Preço por Item. Objeto: Aquisição de ovos de chocolate para entrega imediata. O credenciamento e os envelopes de Preços e Habilitação serão recebidos dia **22/02/21, das 9hs às 9h30min**. na Seção de Licitações, Av. Luciano Consoline, 600, Jd. de Lucca. O edital fica disponível no endereço acima das 9h às 17h ou no site www.itatiba.sp.gov.br. Tel.(011)3183-0655. Eloísa Batista Diniz – Pregoeira.

PREFEITURA MUNICIPAL DE GARÇA
DISPENSA DE LICITAÇÃO

Justificativa nº 019/2021 - RATIFICO o processo de dispensa de licitação e **AUTORIZO** a contratação direta de remanescente da contratação de empresa especializada para prestação dos serviços de manipulação de alimentos e preparo de refeições para distribuição aos alunos da Rede Pública Estadual, no município de Garça/SP, objeto da T.P. nº 013/2019, junto à empresa "**LM CONSERVAÇÃO PREDIAL LTDA**", inscrita no C.N.P.J. sob o nº 10.896.293/0001-93, segunda classificada no referido certame licitatório, pelo valor global de R$ 161.920,00 (cento e sessenta e um mil, novecentos e vinte reais), nos termos do artigo 24, XI, da Lei Federal nº 8.666/93 e suas alterações – Data: 04/02/2021. – João Carlos dos Santos – Prefeito Municipal.
Lei Municipal nº 5.070/2016 - Custo ao Erário: R$ 84,00

UNIVERSIDADE ESTADUAL DE CAMPINAS
Diretoria Executiva de Administração
Diretoria Geral da Administração
Suprimentos
AVISO DE ABERTURA

Encontra-se aberto na Universidade Estadual de Campinas – UNICAMP o Pregão Eletrônico PE DGA 117/2021, Processo no 01-P-2448/2021, Oferta de Compra BEC/SP 102201100592021OC00034 do tipo menor preço unitário por item, destinado ao Registro de Preços de Sacos de Lixo Doméstico. O prazo de entrega das propostas eletrônicas será até o dia 24/02/2021 às 09h30min, sendo que a sessão será no mesmo dia e horário, pela página virtual da BEC/SP (http://www.bec.sp.gov.br). O Edital na íntegra encontra-se disponível na página virtual da BEC/SP e no http://www.imprensaoficial.com.br/PortalIO/ENegocios/BuscaENegocios_14_1.aspx

Governo do Estado de São Paulo
Universidade Estadual de Campinas
Hospital de Clínicas
AVISO DE ABERTURA

Encontra-se aberto no Hospital de Clínicas da Universidade Estadual de Campinas - UNICAMP o Pregão Eletrônico PE - HC nº 00111/2021, Oferta de Compra BEC/SP 102202100592021OC00068, Processo 15P-5066/2020, do tipo menor preço por item destinado a Registro de Preços de LUVA PARA PROCEDIMENTOS EM LATEX, de acordo com o discriminado no Anexo I.
O prazo de entrega das propostas eletrônicas será até o dia 25/02/2021 às 09:30 horas, sendo que a sessão será no mesmo dia e horário, pela página virtual da BEC/SP (http://www.bec.sp.gov.br). O Edital na íntegra encontra-se disponível na página virtual da BEC/SP e https://www.imprensaoficial.com.br/ENegocios/BuscaENegocios_14_1.aspx.

UNIVERSIDADE ESTADUAL DE CAMPINAS
DIRETORIA GERAL DA ADMINISTRAÇÃO
DIRETORIA DE AQUISIÇÃO DE MATERIAIS
AVISO DE ABERTURA

Encontra-se aberto na Universidade Estadual de Campinas – UNICAMP o Pregão Eletrônico PE DGA 110/2021, Processo nº. 01-P-2445/2021, Oferta de Compra BEC/SP 102201100592021OC00031 do tipo menor preço unitário por item, destinado ao REGISTRO DE PREÇOS CARNES. O prazo de entrega das propostas eletrônicas será até o dia 24/02/2021 às 09h30min, sendo que a sessão será no mesmo dia e horário, pela página virtual da BEC/SP (http://www.bec.sp.gov.br).
O Edital na íntegra encontra-se disponível na página virtual da BEC/SP e no http://www.imprensaoficial.com.br/PortalIO/ENegocios/BuscaENegocios_14_1.aspx.

Prefeitura Municipal de Ilhabela

Abertura Licitação

A Comissão de Licitações da Prefeitura Municipal de Ilhabela, torna público que fará realizar à Rua do Quilombo, nº 199 - Bairro Perequê, Ilhabela-SP, a seguinte licitação: Edital nº 006/2021 - Pregão Presencial n° 003/2021-Processo Administrativo nº 1.114-2/2021. OBJETO: Registro de preços para futura e eventual contratação de empresa especializada em prestação de serviço de controlador de acesso. Data da entrega das propostas dia 19/02/2021 as 10:10horas. O Edital completo deverá ser retirado no portal oficial do município sitio www.ilhabela.sp.gov.br – serviços – licitações e quaisquer informações poderão ser obtidas no endereço acima, das 10h00min às 17h00min ou pelo telefone (12) 3896-9207, em até 24 (vinte e quatro) horas de antecedência à data da abertura. Ilhabela, 08 de fevereiro de 2021 – Benedito Wenceslau Neto - Departamento de Licitações

Custo desta Publicação R$ 219,50

PREFEITURA MUNICIPAL DE TAIAÇU

AVISO DE LICITAÇÃO - PREGÃO PRESENCIAL Nº 02/2021

Acha-se aberta, com instrumento convocatório para ser retirado ou consultado na Seção de Licitações, do prédio sede da Prefeitura Municipal de Taiaçu, situado na Rua Raul Maçone, 306, telefone (016) 3275-1101, no horário das 08h ás 17h, pelo site: **www.pmtaiacu.sp.gov.br**, ou nos e-mails: **licitacao@taiacu.sp.gov.br** e **auxiliarlicitacao@taiacu.sp.gov.br**, a seguinte licitação pública: **Pregão Presencial nº 02/2021**, Processo nº 04/2021 - **Objeto:** Registro de preços para aquisição futura e parcelada de hortifrutigranjeiros. **Data de abertura:** 25/02/2021 às 09h.
Taiaçu, 08 de fevereiro de 2021. *Mauricio Lofrano Geraldo - Prefeito Municipal*

AVISO DE LICITAÇÃO - PREGÃO PRESENCIAL Nº 03/2021

Acha-se aberta, com instrumento convocatório para ser retirado ou consultado na Seção de Licitações, do prédio sede da Prefeitura Municipal de Taiaçu, situado na Rua Raul Maçone, 306, telefone (016) 3275-1101, no horário das 08h ás 17h, pelo site: **www.pmtaiacu.sp.gov.br**, ou nos e-mails: **licitacao@taiacu.sp.gov.br** e **auxiliarlicitacao@taiacu.sp.gov.br**, a seguinte licitação pública: **Pregão Presencial nº 03/2021**, Processo nº 05/2021 - **Objeto:** Aquisição de pães congelados. **Data de abertura:** 26/02/2021 às 09h.
Taiaçu, 08 de fevereiro de 2021. *Mauricio Lofrano Geraldo - Prefeito Municipal*

Centro de Promoção Social Municipal
CEPROSOM

ABERTURA DE EDITAL

ORGÃO: Centro de Promoção Social Municipal de Limeira – CEPROSOM.
EDITAL: nº 01/2021.
MODALIDADE: Pregão Presencial - nº 01/2021.
PROCESSO ADMINISTRATIVO Nº 3801/2020.
DATA E HORA DA SESSÃO PÚBLICA: **Dia 22/02/2021, às 09h00min.**
OBJETO: Manutenção de Veículos.
O edital completo poderá ser consultado e/ou adquirido no Setor de Licitação desta Autarquia Municipal, sito na Avenida Campinas nº 115, Cidade Jardim, Limeira-SP, de segunda a sexta-feira, das 9hrs00min às 11hrs00min e das 13hrs30min às 16hrs30min. A aquisição ocorrerá mediante o recolhimento dos respectivos valores, de acordo com Ato nº. 01, de 11 de janeiro de 2018. Poderá também ser retirado no site www.ceprosom.sp.gov.br ou solicitado através do e-mail licita@ceprosom.com.br. Informações pelo telefone (19) 3404-6258 / (19) 3404-6245.

PREFEITURA MUNICIPAL DE LUIZ ANTÔNIO
AVISO DE ABERTURA DE LICITAÇÃO - PREGÃO PRESENCIAL Nº. 003/2021

Acha-se aberto, no município de Luiz Antônio/SP o **Pregão Presencial nº. 003/2021** - Processo n°. 002/2021, do tipo **menor valor unitário (item a item)**, cujo **objeto** é o "**Registro de preço para futura e eventual aquisição de luvas de procedimento destinadas a Secretaria Municipal de Saúde**", pelo período de 12 (doze) meses, conforme disposições do respectivo Edital e seus anexos, que será regida pela Lei Federal nº. 10.520, de 17 de julho de 2002, aplicando-se subsidiariamente, no que couberem, as disposições da Lei Federal nº. 8.666/93 e suas alterações e da Lei Complementar n°. 123/2006 e suas alterações. **Encerramento e abertura dos envelopes:** 25 (vinte e cinco) de fevereiro de 2021 (dois mil e vinte e um), às 09h00min00seg (nove horas). O Edital completo e seus anexos poderão ser consultados e retirados gratuitamente pelo site: **www.luizantonio.sp.gov.br**, diretamente no Departamento de Compras e Licitações desta Prefeitura Municipal, localizada na Avenida da Saudade nº. 30, Centro, nesta, no horário de expediente, ou solicitado através do e-mail: **licitacao@luizantonio.sp.gov.br**. Demais Informações pelo tel. (16) 3983-9000 – Departamento de Compras e Licitações.
Luiz Antônio/SP, 08 de fevereiro de 2021. (a) **Rodrigo Mello Marques - Prefeito Municipal**

PREFEITURA MUNICIPAL DE HORTOLÂNDIA

AVISO - O Município de Hortolândia torna público aos interessados, a Tomada de Preços do Tipo Técnica e Preço 01/21, Edital 10/21, PMH 5431/2020, objeto: Contratação de empresa de engenharia especializada na gestão territorial por meio da organização e sistematização digital dos dados e informações do território do Município de Hortolândia - SP.,conforme especificações contidas no Memorial Descritivo – Anexo I e demais anexos. Período de Publicidade do Edital: 09/02/2021 a 11/03/2021. Data da Sessão: 12/03/2021. Horário: 09h30min. O Edital e seus anexos poderão ser obtidos no sítio eletrônico oficial da Prefeitura: www.hortolandia.sp.gov.br ou junto ao Departamento de Suprimentos, localizado na Rua José Cláudio Alves dos Santos, nº 585, bairro Remanso Campineiro, no Município de Hortolândia – SP, no horário das 09:00 às 12:00 horas e das 13:00 às 15:00 horas, mediante o recolhimento aos cofres públicos da importância do equivalente ao custo por folha da Administração. Hortolândia, 08 de Fevereiro de 2021. **Ieda Manzano de Oliveira/ Secretária Municipal de Administração e Gestão de Pessoal**

EDITAL DE NOTIFICAÇÃO – PRAZO DE 15 DIAS - 11º CARTÓRIO DE REGISTRO DE IMÓVEIS DA CAPITAL, por seu Oficial PLINIO ANTONIO CHAGAS, conforme dispõe o Artigo nº. 216-A da Lei Federal nº. 6.015/73, FAZ SABER A TODOS QUE VIREM O PRESENTE EDITAL que foi prenotado sob o nº 1.264.761, em 16 de maio de 2019, neste Serviço Registral, **REQUERIMENTO DE RECONHECIMENTO EXTRAJUDICIAL DE USUCAPIÃO** (Usucapião Extraordinária – Art. 1.238 do Código Civil), Ata Notarial e demais documentos elencados no referido dispositivo legal, apresentados por **SHINKI SHIMAMOTO,** brasileiro, comerciante, portador da Cédula de Identidade RG nº 5.891.838-SP**,** inscrito no CPF/MF sob o nº 636.999.588-68, casado com **SANAE TOKUYOSHI SHIMAMOTO**, brasileira, comerciante, portadora da Cédula de Identidade RG nº 8.188.397-3, inscrita no CPF/MF sob o nº 994.313.608-10, residentes e domiciliados nesta Capital, na Rua Luis Gonzaga de Barros Santos, nº 46, lote 5, quadra 1, Jardim Santa Maria, os quais alegam deter a posse mansa e pacífica com *animus domini*, desde o ano de 1996, sobre o IMÓVEL situado na Rua Luis Gonzaga de Barros Santos, nº 46 (com área construída de 192.06m2) correspondente ao lote nº 5 da quadra "1", Vila Santa Maria, no 32º Subdistrito – Capela do Socorro, com área de superfície de 440,64m², cadastrado na Municipalidade de São Paulo pelo contribuinte nº 163.170.0007-6; imóvel esse que se acha registrado conforme a Transcrição nº 1.316 deste 11º Registro de Imóveis, sob a titularidade dominial de MIGUEL HADDAD E MARIA BUCALEM HADDAD. Esta publicação é feita para dar publicidade de todos os termos do presente Procedimento Administrativo de Usucapião Extrajudicial para, querendo, possam eventuais terceiros interessados, ou os notificandos, MIGUEL HADDAD E MARIA BUCALEM HADDAD; JOSEPH KANTOR; JOÃO ALFREDO DA SILVA; ROSELI MASSUCO DA SILVA; MARIA BORDIN; CESÁRIA VIEIRA BORDIM; WILSON; JULIA KIYOKO OHYAMA MASSAKI; NEIDE MASSAKI; LUIZ CARLOS MASSAKI; ADA APARECIDA LYRA MASSAKI; TEREZA PIERETTO; PEDRO PIERETTO; IOLANDA PIERETTO; ROSA MARIA MACIEL SANTOS; VANDA EMÍLIA RODRIGUES; JONAS TADEU MENDES RODRIGUES; ODUVALDO BATISTA PIERETTO; MARCOS ROGÉRIO PIERETTO; ALINE KLEIN RAMOS PIERETTO; ADRIANA PIERETTO; ZENAIDE FIUZA ALKIMIM MASSAKI; VERÔNICA ALKIMIM MASSAKI; IGNÊS BORDIN SCHUNCK; ADÃO PRADO SCHUNCK FILHO; MARIA BENEDITA BORDIN TAVARES; JOSE APARECIDO TAVARES; SILVIO ARAUJO *BORDIN;* VALDETE DA SILVA BENEDITO BORDIN; IVANI DE ARAÚJO BORDIN PINHEIRO; PEDRO PIRES PINHEIRO; MADALENA BORDIN FROÉS; ALESSANDRA WEISS; WILLIAN WEISS; ROSEANE MARIA DA SILVA WEISS; KARINE WEISS; EVELYN WEISS; RANDAL WEISS; JANAINA PIERETTO SANTOS; VANESSA MACIEL SANTOS; MARIA LUCIA FREITAS SANTOS; JOSE TARGINO DOS SANTOS; JORGE DOS SANTOS; NADIR DELFINI SANTOS; THEREZA DOS SANTOS FREITAS; JOSÉ DE ANDRADE FREITAS; DYONÍSIO ANTONIO DOS SANTOS; HORTÊNCIA DOS SANTOS; LUCIA DOS SANTOS**,** oferecerem eventual(is) impugnação(ões), desde que fundamentada(s), em face ao titular de domínio, bem assim aos confrontantes, sob pena de não ser(em) considerada(s) e o procedimento administrativo seguir o curso previsto na referida Lei Federal nº. 6.015/1973, e nas Normas de Serviço editadas pela Corregedoria Geral do Tribunal de Justiça do Estado de São Paulo, e ainda a teor do Provimento nº. 65, do Conselho Nacional de Justiça. Decorridos 15 dias da data da publicação deste, e na ausência de qualquer reclamação por escrito de quem se julgar prejudicado, proceder-se-á ao registro de que trata o artigo nº. 216-A da Lei nº. 6.015/73. Dado e passado no 11º. Registro de Imóveis da Comarca da Capital, aos 05 de fevereiro de 2021. O Oficial.

SECRETARIA DE SEGURANÇA PÚBLICA
POLICIA CIVIL DO ESTADO DE SÃO PAULO
Abertura de Pregão Eletrônico

Encontra-se aberto nesta Delegacia Seccional de Polícia de Itapeva o Pregão Eletrônico nr. 1/2021, do tipo menor preço, ref. ao processo DSPITA 48/2020, objetivando a contratação de empresa para prestação de serviços de limpeza, asseio e conservação predial, visando à obtenção de adequadas condições de salubridade e higiene, com disponibilização de mão de obra, saneantes domissanitários, materiais e equipamentos, para as unidades policiais dos Lotes 1 e 2 (Delegacia Seccional de Polícia de Itapeva e Unidades Subordinadas). A realização da sessão será no dia 01/03/2021, às 09h30, através do endereço eletrônico www.bec.sp.gov.br ou www.bec.fazenda.sp.gov.br, com a oferta de compra 180320000012021OC00001. O Edital poderá ser visualizado através dos endereços eletrônicos mencionados acima ou através da Imprensa Oficial e-Negócios Públicos e solicitado através do endereço eletrônico licitaçao.itapeva@policiacivil.sp.gov.br, ou p/ telefone 15-35216331.

SERVIÇO MUNICIPAL DE ÁGUAS E ESGOTOS
DE MOGI DAS CRUZES - SEMAE
AVISO DE SUSPENSÃO
PREGÃO Nº 070-2/2020 - PROCESSO Nº 201.774/2020

OBJETO: Contratação de empresa para rastreamento e monitoramento de veículos.
Devido à necessidade de alterações no edital, essa Autarquia comunica que fica **SUSPENSA 'sine die'** a data de apresentação e abertura dos envelopes "Proposta comercial" e "Habilitação", que inicialmente estava prevista para ocorrer em 09 de fevereiro de 2021 às 09h00. Mogi das Cruzes, 08 de fevereiro de 2021. MARCELO VENDRAMINI DA SILVA **-** Diretor Geral.

SERVIÇO MUNICIPAL DE ÁGUAS E ESGOTOS
DE MOGI DAS CRUZES - SEMAE
AVISO DE SUSPENSÃO
CHAMAMENTO PÚBLICO Nº 001/2021 - PROCESSO Nº 200.040/2021

OBJETO: **SELEÇÃO DE ESCO-EMPRESA DE SERVIÇOS DE CONSERVAÇÃO DE ENERGIA PARA DIAGNÓSTICO DE EFICIÊNCIA ENERGÉTICA, COM O OBJETIVO DE IMPLANTAÇÃO DO PROGRAMA DE EFICIÊNCIA ENERGÉTICA-PEE, REGULADO PELA AGÊNCIA NACIONAL DE ENERGIA ELÉTRICA-ANEEL, JUNTO ÀS INSTALAÇÕES EM GERAL DO SEMAE.**
Devido ao pedido de impugnação e possíveis alterações no edital, essa Autarquia comunica que fica **SUSPENSA "*sine die"*** a entrega do envelope com a devida documentação, que inicialmente estava prevista até o dia 09 de fevereiro de 2021. Mogi das Cruzes, 08 de fevereiro de 2021. MARCELO VENDRAMINI DA SILVA - Diretor Geral.

SERVIÇO MUNICIPAL DE ÁGUAS E ESGOTOS
DE MOGI DAS CRUZES - SEMAE
AVISO DE REVOGAÇÃO
PREGÃO ELETRÔNICO Nº 061-2/2020 - PROCESSO Nº 201.424/2020

OBJETO: **Aquisição de diversos veículos automotores.**
Com base nas disposições do art. 49, da Lei Federal nº 8.666/93; nas razões que fundamentam o despacho constante dos autos do processo; e em proteção ao interesse público, essa Autarquia decidiu pela **REVOGAÇÃO** da licitação em epígrafe. Fica aberto o prazo de 05 (cinco) dias úteis, a contar da publicação deste comunicado, para interposição de eventuais recursos, nos termos do artigo 109 da Lei Federal nº 8.666/93, com suas alterações. Mogi das Cruzes, em 08 de fevereiro de 2021. MARCELO VENDRAMINI DA SILVA - Diretor Geral.

11º OFICIAL DE REGISTRO DE IMÓVEIS DA CAPITAL - EDITAL DE INTIMAÇÃO - Lei 9.514/97 - PLINIO ANTONIO CHAGAS, Oficial do 11º Registro de Imóveis da Capital/SP, **FAZ SABER** a todos quantos o presente edital virem ou dele conhecimento tiverem que, perante esta Serventia, situada na Rua Nelson Gama de Oliveira, nº 235, Vila Andrade, foi **prenotado sob o nº 1.327.067** o requerimento feito pelo **BANCO BRADESCO S/A**, inscrito no CNPJ/MF 90.400.888/0001-42, na qualidade de credor fiduciário, objetivando a intimação dos devedores fiduciantes, **FABIO CASTANHEIRA RIBEIRO,** RG 18.706.709-0-SSP/SP, CPF/MF 148.089.398-60, brasileiro, casado, administrador de empresas e **PATRICIA RENATA ROSA CASTANHEIRA RIBEIRO,** RG 26.470.438-1-SSP/SP, CPF/MF 267.666.118-39, brasileira, casada, do lar, os quais se encontram em local ignorado, incerto ou inacessível, conforme atesta detalhada e pormenorizadamente as certidões expedidas pelos Oficiais de Registro de Títulos e Documentos e Civil de Pessoa Jurídica da Capital e os avisos de recebimento gerado pelos Correios, de forma que, a teor do que dispõe o § 4º do artigo 26 da Lei 9.514/97, **ficam intimados a comparecer neste Serviço de Registro de Imóveis**, de segunda a sexta-feira, no horário das 9:00 às 16:00 horas, pessoalmente ou por meio de representante legal, devidamente qualificado, a fim de efetuarem o pagamento das prestações em atraso e demais encargos contratuais, **totalizando o débito, em 08 de fevereiro de 2021, o valor de R$341.236,25 (trezentos e quarenta e um mil, duzentos e trinta e seis reais e vinte e cinco centavos)**, em conformidade com a forma e condições estabelecidas no contrato particular, com força de escritura pública, registrado na matrícula 353.952, referente ao Apartamento n° 11, Edifício Cennario, situado à Rua Visconde de Taunay, n° 507, no 29º Subdistrito – Santo Amaro, sendo que o valor acima será acrescido das custas, emolumentos, despesas com as tentativas de intimação pessoal dos fiduciantes e de todas as despesas com a publicação deste Edital. Ficam **INTIMADOS** os mencionados devedores fiduciantes que, no dia imediatamente posterior ao da última publicação do presente edital, serão os mesmos considerados como intimados e terão o prazo de quinze dias para adimplir o referido pagamento. Decorrido o prazo legal para a purgação da mora, ao credor-fiduciário será facultado requerer a consolidação da propriedade fiduciária, conforme previsto no §7º do artigo 26 da Lei Federal nº 9.514/97. Para que surtam os efeitos legais da intimação, sem que possa alegar ignorância, o presente edital está sendo publicado por três dias em um dos jornais de maior circulação local. São Paulo, 08 de fevereiro de 2021. **PLINIO ANTONIO CHAGAS - OFICIAL**

EDITAL DE INTIMAÇÃO

PAULO ADEMIR MONTEIRO, OFICIAL SUBSTITUTO DO 15º REGISTRO DE IMÓVEIS DA COMARCA DA CAPITAL DO ESTADO DE SÃO PAULO. FAZ SABER, que MARISTELLA PINTO MENDONÇA TAKIKAWA, RG nº 35.705.271-7-SSP/SP, CPF nº 424.118.698-00, pelo presente edital fica intimado, para que no prazo de 15 dias, a fluir após 3 dias de publicação deste edital, compareça a este Registro de Imóveis situado na Rua Conselheiro Crispiniano, nº 29, 3º andar, das 9h às 16h, de segunda a sexta-feira, para fins de cumprimento das obrigações contratuais de pagamento firmado com o credor fiduciário HESA 88 – INVESTIMENTO IMOBILIÁRIO LTDA, registrado sob nº 08, na matrícula n° 259.912 deste Registro, relativo as prestações vencidas e não pagas, e as demais que se vencerem até o efetivo pagamento, além das despesas de cobrança e intimação, sob pena de que o não cumprimento da referida obrigação no prazo ora estipulado garante o direito de consolidação da propriedade do imóvel em favor do Credor Fiduciário, nos termos do artigo 26, parágrafo 7º da Lei 9.514/97. Dado e passado nesta Cidade de São Paulo, 29 de janeiro de 2021. O Oficial Substituto.

EDITAL DE INTIMAÇÃO

PAULO ADEMIR MONTEIRO, OFICIAL SUBSTITUTO DO 15º REGISTRO DE IMÓVEIS DA COMARCA DA CAPITAL DO ESTADO DE SÃO PAULO. FAZ SABER, que **JUCELINA BISPO DOS SANTOS, RG nº 1.364.894, CPF nº 918.224.835-49**, pelo presente edital ficam intimados, para que no prazo de 15 dias, a fluir após 3 dias de publicação deste edital, compareçam a este Registro de Imóveis situado na Rua Conselheiro Crispiniano, nº 29, 3º andar, das 9h às 16h, de segunda a sexta-feira, para fins de cumprimento das obrigações contratuais de pagamento firmado com o credor fiduciário **ITAÚ UNIBANCO S/A.**, registrado sob nº 03, na matrícula n° 201.931, deste Registro, relativo as prestações vencidas e não pagas, e as demais que se vencerem até o efetivo pagamento, além das despesas de cobrança e intimação, sob pena de que o não cumprimento da referida obrigação no prazo ora estipulado garante o direito de consolidação da propriedade do imóvel em favor do Credor Fiduciário, nos termos do artigo 26, parágrafo 7º da Lei 9.514/97. Dado e passado nesta Cidade de São Paulo, 13 de janeiro de 2021. O Oficial Substituto.

EDITAL DE INTIMAÇÃO

PAULO ADEMIR MONTEIRO, OFICIAL SUBSTITUTO DO 15º REGISTRO DE IMÓVEIS DA COMARCA DA CAPITAL DO ESTADO DE SÃO PAULO. FAZ SABER, que MARCELO VALVERDE VALEZI, RG nº 19.736.236-9-SSP/SP, CPF nº 129.517.888-51 pelo presente edital fica intimado, para que no prazo de 15 dias, a fluir após 3 dias de publicação deste edital, compareça a este Registro de Imóveis situado na Rua Conselheiro Crispiniano, nº 29, 3º andar, das 9h às 16h, de segunda a sexta-feira, para fins de cumprimento das obrigações contratuais de pagamento firmado com o credor fiduciário BANCO BRADESCO S/A., registrado sob nº 07, na matrícula n° 107.960 deste Registro, relativo as prestações vencidas e não pagas, e as demais que se vencerem até o efetivo pagamento, além das despesas de cobrança e intimação, sob pena de que o não cumprimento da referida obrigação no prazo ora estipulado garante o direito de consolidação da propriedade do imóvel em favor do Credor Fiduciário, nos termos do artigo 26, parágrafo 7º da Lei 9.514/97. Dado e passado nesta Cidade de São Paulo, 27 de janeiro de 2021. O Oficial Substituto.

EDITAL DE INTIMAÇÃO - PRAZO DE 20 DIAS.PROCESSO Nº 0010391-95.2020.8.26.0007 O(A) MM. Juiz(a) de Direito da 1ª Vara Cível, do Foro Regional VII - Itaquera, Estado de São Paulo, Dr(a). Alessander Marcondes França Ramos, na forma da Lei, etc .FAZ SABER a(o) **RODRIGO FRANCISCO DA SILVA SOUZA, RG 44.205.784-2, CPF353.244.378-32**, que por este Juízo, tramita de uma ação de Cumprimento de sentença, movida por **SECID - SOCIEDADE EDUCACIONAL CIDADE DE SÃO PAULO S/C LTDA**. Encontrando-se o réu em lugar incerto e não sabido, nos termos do artigo 513, §2º, IV do CPC, foi determinada a sua INTIMAÇÃO por EDITAL, para que, no prazo de 15(quinze) dias úteis, que fluirá após o decurso do prazo do presente edital, pague a quantia de R$ 8.273,67, devidamente atualizada, sob pena de multa de 10% sobre o valor do débito e honorários advocatícios de 10% (artigo 523 e parágrafos, do Código de Processo Civil). Fica ciente, ainda, que nos termos do artigo 525 do Código de Processo Civil, transcorrido o período acima indicado sem o pagamento voluntário, inicia-se o prazo de 15 (quinze) dias úteis para que o executado, independentemente de penhora ou nova intimação, apresente, nos próprios autos, sua impugnação. Será o presente edital, por extrato, afixado e publicado na forma da lei. NADA MAIS. Dado e passado nesta cidade de São Paulo, aos 05 de novembro de 2020.

EDITAL DE CITAÇÃO - PRAZO DE 20 DIAS.PROCESSO Nº 1009348-11.2017.8.26.0008. A MMª. Juíza de Direito da 5ª Vara Cível, do Foro Regional VIII - Tatuapé, Estado de São Paulo, Dra. MARCIA CARDOSO, na forma da Lei, etc. FAZ SABER ao **MARCELO RIBEIRO ALGATE, RG 32.304.880-8, CPF 320.371.738-73**, que lhe foi proposta uma ação de Cobrança pelo Procedimento Comum Cível por parte de **SECID- SOCIEDADE EDUCACIONAL CIDADE DE SÃO PAULO S/C LTDA**, objetivando a quantia de R$ 5.993,26 (Abril/2017), alegando em síntese inadimplência quanto ao pagamento de mensalidades de **SETEMBRO, OUTUBRO, NOVEMBRO E DEZEMBRO** do ano letivo 2012 do curso **ENGENHARIA CIVIL** e recebeu o CA nº 2367722-7, ministrado sob responsabilidade da requerente. Encontrando-se o réu em lugar incerto e não sabido, foi determinada a sua CITAÇÃO, por EDITAL, para os atos e termos da ação proposta e para que, no prazo de 15 dias, que fluirá após o decurso do prazo do presente edital, apresente resposta. Não sendo contestada a ação, o réu será considerado revel, caso em que será nomeado curador especial. Será o presente edital, por extrato, afixado e publicado na formada lei. NADA MAIS. Dado e passado nesta cidade de São Paulo, aos 14 de julho de 2020.

EDITAL DE CITAÇÃO PRAZO DE 20 DIAS
EXPEDIDO NOS AUTOS DA AÇÃO DE USUCAPIÃO - PROCESSO Nº1007032-40.2018.8.26.0606

O(A) MM. Juiz(a) de Direito da 4ª Vara Cível, do Foro de Suzano, Estado de São Paulo, Dr(a). Luciene Pontirolli Branco, na forma da Lei, etc.

EDITAL DE CITAÇÃO PRAZO DE 20 DIAS. 4ª VARA CÍVEL DE SUZANO, ESTADO DE SÃO PAULO. PROCESSO Nº. 1007032-40.2018.8.26.0606. O MM. Juiz de Direito da 4ª Vara Cível da Comarca de Suzano, São Paulo/SP, na forma da Lei, etc.

FAZ SABER a(o)s terceiros interessados, incertos e desconhecidos, bem como seus cônjuges e/ou sucessores, que ELIANA TORRES BARBOSA e MAGNER LAMOUNIER PIMENTA ajuizaram AÇÃO DE USUCAPIÃO, em face de LESLEY PEDRO COSTA DA SILVA, SINCLÉR EVANGELISTA, IRINALDO GRANATO TORRES DOS REIS e EMERSON CLAYTON DA SILVA, visando o reconhecimento judicial da aquisição de propriedade, alegando exercerem a posse conjunta, mansa e pacífica, pelo prazo de 15 (quinze) anos e 10 (dez) meses, do imóvel constante da MATRÍCULA Nº 51.465 do 1º Cartório de Registro de Imóveis da Comarca de SUZANO, Estado de São Paulo, sendo uma área de terras denominada como Lote 04, localizada em uma Rua Particular com fundos para a Rua Dr. Bernardino Tranchesi, nº. 1.914, antiga 5ª Divisão, Clube dos Oficiais Suzano/SP. Inicia-se no PONTO 1 por uma distância de 150,82m, entre a confluência da Rua Particular com a Rua Dr. Bernardino Tranchesi, deste ponto segue em linha reta com rumo 87°2716SE por uma distância de 100,45m, até encontrar o PONTO 2; confrontando com o Lote 3, deste ponto deflete a direita e segue em linha reta com rumo 7°532SW por uma distância de 25,01m até encontrar com o PONTO 3; confrontando com a Rua Dr. Bernardino Tranchessi, deste ponto deflete a direita e segue em linha reta com rumo 87°2716NW por uma distância de 100,43m, até encontrar o PONTO 4; confrontando com o Lote 5, deste ponto deflete a direita e segue em linha reta com rumo 7°532NE por uma distância de 25,01, até encontrar com o PONTO 1 onde teve início está descrição; confrontando com a Rua Particular, encerrando assim uma área total de 2.500,92m2. Sendo o presente edital com a FINALIDADE de intimar terceiros interessados para que tomem ciência dos termos da ação supramencionada, bem como para que, querendo, possam impugnar a titularidade da área objeto da USUCAPIÃO ou requerer o que for de direito, no prazo de 15 dias, contados a partir do término do prazo do edital, que será afixado e publicado na forma da Lei. **NADA MAIS**. Dado e passado nesta cidade de Suzano, aos 20 de setembro de 2020.

EDITAL DE PRAÇA JUDICIAL - VERSÃO RESUMIDA PARA PUBLICAÇÃO. Art. 887, § 3º/CPC
EDITAL DE PRAÇA JUDICIAL ONLINE. Dora Plat - Leiloeira Oficial - JUCESP 744. 6ª VARA DA FAMÍLIA E SUCESSÕES DO FORO CENTRAL DA COMARCA DA CAPITAL. Processo: nº 0030247-28.2018.8.26.0100. Executados: executado(s) TEREZA LOURENÇO DA SILVA OU TEREZA LOURENÇO ULRICH, ESPÓLIO DE KLEMENZ ULRICH, NA PESSOA DE SEU ÚNICO HERDEIRO E TAMBÉM REQUERIDO KLEMENZ ULRICH JUNIOR - Um prédio à Rua Comendador Souza, nº 68 no 14º subdistrito, Lapa/SP e respectivo terreno com a área de 200,00m2. Rua Comendador Sousa, nº68, São Paulo/SP - Contribuinte nº 197.032.00175. Descrição completa na Matrícula nº 26.683 do 10º CRI de São Paulo/SP. Lance mínimo na 1ª praça: R$ 1.008.875,13 - Lance mínimo na 2ª praça: R$ 504.437,56 (50% do valor de avaliação) (sujeitos à atualização). DATAS DAS PRAÇAS - 1ª Praça começa em 19/03/2021 às 14h30min, e termina em 22/03/2021 às 14h30min; 2ª Praça começa em 22/03/2021 às 14h31min, e termina em 12/04/2021 às 14h30min. Ficam os executado(s) TEREZA LOURENÇO DA SILVA OU TEREZA LOURENÇO ULRICH, ESPÓLIO DE KLEMENZ ULRICH, NA PESSOA DE SEU ÚNICO HERDEIRO E TAMBÉM REQUERIDO KLEMENZ ULRICH JUNIOR, bem como seu cônjuge, se casado(a)(s) for(em), , bem como os credores MUNICÍPIO DE SÃO PAULO e demais interessados, INTIMADOS das designações supra, caso não seja(m) localizado(a)(s) para a intimação pessoal, bem como da Penhora realizada em 13/03/2020.

PARA MAIS INFORMAÇÕES: 3003-0677 | WWW.ZUKERMAN.COM.BR ZUKERMAN

EDITAL DE LEILÃO JUDICIAL - VERSÃO RESUMIDA PARA PUBLICAÇÃO. Art. 887, § 3º/CPC
EDITAL DE PRAÇA JUDICIAL ONLINE. Dora Plat - Leiloeira Oficial - JUCESP 744. 1ª VARA CÍVEL DO FORO DA COMARCA DE JUNDIAÍ. Processo: nº 0013445-70.2019.8.26.0309. Executados: executado(s) CELIO CIARI NETO (OAB/SP: 272.837). LOTE 001 - Um veículo motoneta Honda/Elite 125, cor preta, à gasolina, ano/modelo 2018/2019, placa EDX4575, Chassi 9C2JF8500KR000148, Renavam 01179278248. Rua Maestro Deodato Pestana, nº212, Jundiaí/SP. Lance mínimo no 1º leilão: R$ 8.918,34 - Lance mínimo no 2º leilão: R$ 4.459,17 (50% do valor de avaliação) (sujeitos à atualização). LOTE 002 - Um veículo motociclo BMW/G650 GS, cor branca, à gasolina, ano/modelo 2011/2011, placa EOL5290, Chassi 95V013501BZ082488, Renavam 00355224828. Rua Maestro Deodato Pestana, nº212, Jundiaí/SP. Lance mínimo no 1º leilão: R$ 17.333,39 - Lance mínimo no 2º leilão: R$ 8.666,69 (50% do valor de avaliação) (sujeitos à atualização). DATAS DOS LEILÕES - 1º Leilão começa em 02/04/2021 às 13h30min, e termina em 06/04/2021 às 13h30min; 2º Leilão começa em 06/04/2021 às 13h31min, e termina em 26/04/2021 às 13h30min. Fica(m) o(s) executado(s) CELIO CIARI NETO (OAB/SP: 272.837), bem como seu(s) cônjuge(s), se casado(a)(s) for(em), bem como o(s) credor(es) DEPARTAMENTO ESTADUAL DE TRÂNSITO - DETRAN - SP, credor(a) fiduciário(a) BANCO BRADESCO S/A e demais interessados, INTIMADOS das designações supra, caso não seja(m) localizado(a)(s) para a intimação pessoal, bem como das Penhoras realizadas em 13/07/2020, 13/07/2020 respectivamente.

PARA MAIS INFORMAÇÕES: 3003-0677 | WWW.ZUKERMAN.COM.BR ZUKERMAN

EDITAL DE LEILÃO JUDICIAL - VERSÃO RESUMIDA PARA PUBLICAÇÃO. Art. 887, § 3º/CPC
EDITAL DE PRAÇA JUDICIAL ONLINE. Dora Plat - Leiloeira Oficial - JUCESP 744. JEC - JUIZADO ESPECIAL CÍVEL DO FORO DA COMARCA DE GARÇA. Processo: nº 0000153-17.2020.8.26.0201. Executados: requerido(s) SIRVALTER AZEVEDO. DIREITOS DO FIDUCIANTE - Um veículo FIAT/STRADA WORKING CE, ano/modelo 2010/2010, placa DHH7496, Chassi 9BD27855MA7267299. Rua Fernando Costa, nº613, Garça/SP. Lance mínimo no 1º leilão: R$ 24.871,81 - Lance mínimo no 2º leilão: R$ 12.435,90 (50% do valor de avaliação) (sujeitos à atualização). DATAS DOS LEILÕES - 1º Leilão começa em 02/04/2021 às 15h30min, e termina em 05/04/2021 às 15h30min; 2º Leilão começa em 05/04/2021 às 15h31min, e termina em 26/04/2021 às 15h30min. Fica(m) o(s) requerido(s) SIRVALTER AZEVEDO, bem como de seu cônjuge, se casado for, credor fiduciário BANCO BRADESCO FINANCIAMENTOS S/A, do credor tributário ESTADO DE SÃO PAULO e demais interessados, INTIMADOS das designações supra, caso não seja(m) localizado(a)(s) para a intimação pessoal, bem como da Penhora realizada em 23/10/2020.

PARA MAIS INFORMAÇÕES: 3003-0677 | WWW.ZUKERMAN.COM.BR ZUKERMAN

EDITAL DE PRAÇA JUDICIAL - VERSÃO RESUMIDA PARA PUBLICAÇÃO. Art. 887, § 3º/CPC
EDITAL DE PRAÇA JUDICIAL ONLINE. Dora Plat - Leiloeira Oficial - JUCESP 744. 1ª VARA CÍVEL DO FORO DA COMARCA DE JUNDIAÍ. Processo: nº 0034152-16.2006.8.26.0309. Executados: requerido(s) IDALICIO PASSOS DE ARAUJO, MARCELIZA ALVES DE ARAUJO - PARTE IDEAL (0,70%) - Fração ideal de terreno correspondente a 0,70% - Empreendimento Conj. Res Parque dos Manacas II. Av. Cassatela, nº177, Jundiai/SP - Contribuinte nº 99.024.0085. Descrição completa na Matrícula nº 68.132 do 2º CRI de Jundiaí/SP. Lance mínimo na 1ª praça: R$ 400.799,90 - Lance mínimo na 2ª praça: R$ 200.399,95 (0,70% do valor de avaliação) (sujeitos à atualização). **DATAS DAS PRAÇAS - 1ª Praça começa em 02/04/2021 às 15h40min, e termina em 05/04/2021 às 15h40min; 2ª Praça começa em 05/04/2021 às 15h41min, e termina em 26/04/2021 às 15h40min.** Fica o requerido IDALICIO PASSOS DE ARAUJO, MARCELIZA ALVES DE ARAUJO, bem como seu cônjuge, se casado(a)(s) for(em), bem como os credores TRENDBANK S/A BANCO FOMENTO, MAXIMUM FOMENTO MERCANTIL LTDA, LEGO FOMENTO MERCANTIL LTDA, PREFEITURA DO MUNICIPIO DE JUNDIAI, CONDOMINIO RESIDENCIAL PARQUE DOS MANACAS e demais interessados, INTIMADOS das designações supra, caso não seja(m) localizado(a)(s) para a intimação pessoal, bem como da Penhora realizada em 30/06/2010.

PARA MAIS INFORMAÇÕES: 3003-0677 | WWW.ZUKERMAN.COM.BR ZUKERMAN

DocuSigned by:
Jornal Gazeta SP Ltda. - EPP
Assinado por: JORNAL GAZETA SP LTDA:04735364000170
CPF: 29513948889
Data/Hora da Assinatura: 08/02/2021 | 15:00:42 PST
ICP Brasil
5146939EFE414F8FAB3A7733135E2CCF

PÁGINA CERTIFICADA. O JORNAL GAZETA SP LTDA garante a autenticidade deste documento quando visualizado diretamente no portal www.gazetasp.com.br

DocuSign Envelope ID: E8098E29-60E8-42E0-8E94-48B30CBF3E4B

CÂMARA. Pauta da semana na Câmara dos Deputados também inclui temas como o combate ao superendividamento

Novas regras para o câmbio podem ser votadas hoje

PABLO VALADARES/CÂMARA DOS DEPUTADOS

As votações no Plenário da Câmara dos Deputados começam às 15h; recesso da Câmara já acabou

A Câmara dos Deputados pode votar nesta terça-feira (9) o projeto de lei sobre novas regras cambiais (PL 5387/19, do Poder Executivo), pautado para a primeira sessão do ano destinada à análise de propostas. O tema está na lista de prioridades do governo, anunciada na abertura do ano legislativo, e também foi considerado prioritário pelos líderes partidários. As votações em Plenário começam às 15h.

O texto-base do novo marco legal do câmbio foi aprovado na última sessão de trabalhos legislativos do ano passado, na forma do substitutivo do deputado Otto Alencar Filho (PSD-BA). Ainda falta analisar os destaques apresentados pelos partidos na tentativa de mudar o texto. As informações são da Câmara dos Deputados.

Texto-base do novo marco legal do câmbio foi aprovado em 2020

Entre outros pontos, o substitutivo de Alencar Filho propõe o aumento do limite de dinheiro vivo que cada passageiro pode portar ao sair do Brasil ou nele entrar. Em vez dos atuais R$ 10 mil serão 10 mil dólares (cerca de R$ 50 mil ao câmbio atual) ou o equivalente em outra moeda.

Um dos pontos destacados para votação em separado é o que permite aos bancos e instituições financeiras brasileiros investirem no exterior recursos captados no Brasil ou em outros países. De acordo com o texto do relator, as instituições financeiras poderão usar esse dinheiro também para financiar ou emprestar no País ou no estrangeiro.

Outro destaque pretende retirar a permissão para que exportadores usem o dinheiro obtido com exportações, e mantido no exterior, para realizar empréstimo ou mútuo.

SUPERENDIVIDAMENTO. Para a quinta-feira (11), está marcada a análise do Projeto de Lei 3515/15, do Senado Federal, que cria regras para prevenir o superendividamento dos consumidores, proíbe práticas consideradas enganosas e prevê audiências de negociação. De acordo com o substitutivo preliminar do relator, deputado Franco Cartafina (PP-MG), o consumidor poderá desistir de contratar empréstimo consignado dentro de 7 dias do contrato sem indicar o motivo. Para isso, o fornecedor da proposta deve dar acesso fácil a formulário específico, em meio físico ou eletrônico, no qual constarão os dados de identificação e a forma de devolução de quantias recebidas e eventuais juros.

No entanto, qualquer tarifa paga pelo consumidor para a contratação do crédito não será devolvida e ele terá de efetuar a devolução em um dia útil contado de quando tiver sido informado sobre a forma de fazê-lo. Cartafina propõe que será proibido fazer oferta de crédito ao consumidor, seja em propagandas ou não, com expressões enganosas, como "sem juros", "gratuito", "sem acréscimo", "taxa zero" ou expressões semelhantes. Nessas ofertas de crédito, será proibido ainda dizer que a operação poderá ser concluída sem consulta a serviços de proteção ao crédito ou sem avaliação da situação financeira do interessado. **(Matheus Herbert)**

Bolsonaro determina articulação extra para Covid

Presidente determinou que ministro Braga Netto articule ações extras em apoio aos estados para combate à pandemia

MARCELO CAMARGO/AGÊNCIA BRASIL

Braga Netto coordena o Comitê de Crise para Supervisão e Monitoramento dos Impactos da Covid-19

O presidente Jair Bolsonaro determinou ao ministro-chefe da Casa Civil, Walter Braga Netto, que articule ações extras em apoio aos estados para combate à pandemia do novo coronavírus (covid-19). O despacho foi publicado hoje (8) no Diário Oficial da União. As informações são da "Agência Brasil".

Braga Netto coordena o Comitê de Crise para Supervisão e Monitoramento dos Impactos da Covid-19, grupo interministerial instalado em março do ano passado pelo governo federal. O comitê é formado por todos os ministros, além dos presidentes da Caixa, do Banco do Brasil, de Banco Nacional de Desenvolvimento Econômico e Social (BNDES), Banco Central e da Agência Nacional de Vigilância Sanitária (Anvisa).

No Brasil, as mortes por Covid-19 já chegaram a 231.534 desde o início da pandemia, além de 9,5 milhões de infectados pelo coronavírus

No despacho, Bolsonaro determina que o coordenador do comitê, "sem interrupção das ações em curso e do apoio já prestado pelo Ministério da Saúde, articule as ações complementares de toda a administração pública federal em auxílio aos estados e ao Distrito Federal que o solicitarem para enfrentamento da pandemia de covid-19 em decorrência da insuficiência ou do exaurimento de suas capacidades".

Um exemplo é o estado do Amazonas, que, pela segunda vez durante a pandemia, enfrenta um colapso no sistema de saúde com falta de leitos e insumos para tratar os doentes.

No Brasil, as mortes por covid-19 chegaram a 231.534 desde o início da pandemia, além de 9,5 milhões de infectados pelo coronavírus. **(MH)**

Manaus tem 10 dias para dizer se houve pressão de ministério

VALDO LEÃO / SEMCOM

O sistema de saúde de Manaus entrou em colapso nos últimos dias com a disparada dos casos de Covid-19 e falta de oxigênio

A Secretaria de Saúde de Manaus tem dez dias para responder se foi pressionada pelo Ministério da Saúde para usar cloroquina, hidroxicloroquina e ivermectina no tratamento de pacientes com Covid-19. O prazo foi determinado pelo ministro do Tribunal de Contas da União (TCU) Benjamin Zymler.

Os medicamentos não têm eficácia comprovada no combate à doença. No fim de janeiro, o ministro do tribunal já havia escrito em um despacho que a cloroquina só poderia ser fornecida pelo SUS no tratamento à Covid-19, caso tivesse sido autorizada pela Anvisa ou por autoridades sanitárias estrangeiras, o que não aconteceu.

Segundo informações obtidas pelo "G1", Zymler quer saber se a força-tarefa do Ministério da Saúde que visitou Manaus em janeiro fez pressão sobre autoridades locais para o uso dos remédios. Após a visita, o sistema de saúde de Manaus entrou em colapso, o que causou mais mortes pelo coronavírus e falta de oxigênio em vários hospitais.

TCU quer saber se a força-tarefa do Ministério da Saúde que visitou Manaus em janeiro fez pressão sobre autoridades locais para o uso da cloroquina

Em seu despacho, o ministro do TCU escreveu." Informe se houve algum tipo de pressão por parte dos membros da força-tarefa do Ministério da Saúde quando da visita feita no dia 11/1/2021, para que essa unidade de saúde difundisse a utilização de medicamentos como cloroquina, hidroxicloroquina e/ou ivermectina no tratamento precoce dos pacientes com Covid-19 nesse município".

A decisão de Zympler tem como base o pedido do Ministério Público de Contas. **(Aline Fonseca)**

Incêndio do Ninho do Urubu faz 2 anos

O incêndio no Ninho do Urubu, centro de treinamento do Flamengo, no Rio de Janeiro, completou dois anos nesta segunda. Na ocasião, 10 adolescentes morreram e outros três ficaram feridos. Os atletas da base do clube mortos tinham idades entre 14 e 16 anos.

Desde então, o clube fechou indenização com 8 das 10 famílias. O último acordo foi fechado em dezembro. Além das vítimas fatais, havia mais 16 meninos no alojamento no dia do incêndio. Destes, sete seguem no clube, entre eles os três que ficaram hospitalizados: Cauan, Francisco Dyogo e Jhonata Ventura.

Como forma de homenagear os jovens e pedir justiça, o Coletivo Gazela Negra, formado por torcedores flamenguistas de todo o País, fez um ato nesta segunda-feira em frente ao centro de treinamento do Flamengo, em Vargem Grande, na zona oeste da capital carioca. As informações são da Agência Brasil.

O grupo pediu que o Flamengo não jogue mais nos aniversários da tragédia. O coletivo entende que o dia 8 de fevereiro deve ser reservado para homenagens e reflexão. "Levamos uma faixa com os dizeres 'pela memória dos garotos, sem jogos dia 8/021'. Também pintamos dez estrelas [no asfalto] em homenagem aos dez meninos para ficarem bem visíveis a todos que chegarem lá, jogadores, comissão técnica, diretoria. A intenção é não deixar esquecer jamais", disse Rodrigo Baptista, um dos integrantes do Coletivo Gazela Negra. **(BH)**

DocuSigned by:
Jornal Gazeta SP Ltda. - EPP
Assinado por: JORNAL GAZETA SP LTDA:04735364000170
CPF: 29513948889
Data/Hora da Assinatura: 08/02/2021 | 15:00:45 PST
ICP Brasil
5146939EFE414F8FAB3A7733135E2CCF

PÁGINA CERTIFICADA. O JORNAL GAZETA SP LTDA garante a autenticidade deste documento quando visualizado diretamente no portal www.gazetasp.com.br

DocuSign Envelope ID: E8098E29-60E8-42E0-8E94-48B30CBF3E4B

Por Flávio Ricco
Colaboração: José Carlos Nery

Incertezas no mercado

A Globo teve um crescimento nos anos 1970 e 1980 como nenhuma outra TV alcançou, de maneira geométrica, não apenas em número de programas, como em contratação de elenco. Algo que nem a Tupi ou Excelsior chegaram perto nos seus tempos de liderança.
Passam-se os anos e a TV Globo começa um enxugamento como também jamais se imaginou que, um dia, viesse a acontecer. Além de redução de salários, uma dispensa de pessoal muito grande. Alguns atores, no começo, conseguiram se colocar, mas agora até o streaming está fazendo só contratos por obra, como faz a TV Globo. E toda semana a mídia, com tristeza, anuncia novas demissões. Não se questiona aqui a atitude ou política interna de ninguém. Apenas a demonstração de um movimento de mercado. Onde buscarão trabalho todos os jornalistas e artistas que forem dispensados da TV Globo?

ZÉ PAULO CARDEAL

TV Tudo
A Noite É Nossa. O músico Jonas Esticado, fenômeno do forró, será uma das atrações do "A Noite É Nossa", programa do Geraldo Luis, nesta quarta-feira. Fabíola Gadelha foi até Juazeiro do Norte, para mostrar o mercadão onde o cantor trabalhava como camelô antes de virar estrela nacional. "Investe em Mim" é um dos seus sucessos.

Mais um. Alex Gruli, outro ator do teatro paulistano, entra em "Gênesis", da Record, na fase Jacó, dividindo cenas com Thais Melchior, que é sua noiva na vida real. É o primeiro trabalho dos dois, juntos, na televisão.

Gravando. Tatá Werneck já deu início aos trabalhos da nova temporada do "Lady Night". Multishow não anuncia a estreia, mas deve acontecer ainda neste primeiro semestre.

Reconhecimento. Na classe artística, são muitos os elogios à Record pelo seu desempenho nesses tempos de pandemia. Vários profissionais, das mais diferentes áreas, que estavam desempregados, conseguiram espaços, principalmente em "Gênesis".

Loiras. Xuxa será uma das próximas convidadas do programa da Eliana, no SBT. Gravação marcada para a última semana do mês, na casa dela, no Rio, com equipe reduzida e todos os cuidados.

Em busca. A Record já está em avançadas negociações para definir a contratação de novos apresentadores para os realities "Power Couple", "Ilhados" e "A Fazenda". Assunto colocado como prioridade.

HORÓSCOPO

ÁRIES. Seu foco será carreira Irá fazer tudo que puder para mostrar o seu potencial no emprego. Não medirá esforços para cumprir suas metas, alcançar seus objetivos e conquistar o reconhecimento do chefe.

TOURO. Vai se interessar em aprender coisas novas e poderá ficar entusiasmado com cursos. No amor, pode se apaixonar por alguém de outra cidade. Quem já tem um par, sintonia na relação.

GÊMEOS. Céu te ajuda a encarar os desafios e colocar os projetos em prática. Hora de corrigir os rumos de uma situação que desandou ou até mesmo buscar um novo emprego. Sensualidade em alta o que deve atrair muitos olhares.

CÂNCER. Poderá contar com os colegas e amigos para colocar em prática seus planos e ideais. Tenha cuidado para não exagerar no autoritarismo e na teimosia. Sua vida afetiva está favorecida.

LEÃO. Dia de muita disciplina, iniciativa e determinação no trabalho o que fará com que não abandone nenhuma tarefa. Cuide da sua saúde. No amor, atração por alguém conhecido pode ficar mais forte.

VIRGEM. Terá ótimas ideias e muita facilidade para convencer as pessoas com seu entusiasmo. Quem lida com público mais jovem, jogos ou recreação terá mais facilidade. Chance de iniciar um namoro.

LIBRA. Tente explorar o conhecimento que adquiriu num emprego anterior para se destacar no trabalho atual.
Mudanças e reformas estarão beneficiadas pelos astros.

ESCORPIÃO. Terá boas ideias o que pode fazer com que tenha facilidade para argumentar e defender suas opiniões. Bom momento para quem busca emprego. No campo afetivo, intensifique os contatos para driblar o distanciamento.

SAGITÁRIO. Continue firme em seus propósitos e não deixe escapar nenhuma oportunidade. Bom momento para assumir um novo emprego ou começar um negócio. No amor, vai preferir segurança e lealdade.

CAPRICÓRNIO. Fará tudo que for preciso para conquistar o que deseja. Sua criatividade estará em evidência e você terá muita facilidade de convencer as pessoas. Poderá se apaixonar.

AQUÁRIO. Preste atenção para não confiar demais nas pessoas. Caso queira desabafar, prefira conversar com alguém da família. Chances de se envolver com alguém que já tem um compromisso.

PEIXES. Junte-se aos colegas de trabalho para cumprir as tarefas e alcançar as metas em comum. Tenha cuidado com as palavras. No amor, ótimo momento para conhecer gente nova. As paqueras estão beneficiadas.

TRATAMENTOS PARA DISFUNÇÃO ERÉTIL E EJACULAÇÃO PRECOCE
MAIS DE 1 MILHÃO DE HOMENS ATENDIDOS NO MUNDO
SALA DE ESPERA INDIVIDUAL
TOTAL CONFIDENCIALIDADE
NÓS PODEMOS TE AJUDAR!
AGENDE SUA CONSULTA
0800 205 1900
OU ACESSE
www.bostonmedicalgroup.com.br
BOSTON MEDICAL GROUP
Responsável técnico: Dr. ORESTES MAZZARIOL JUNIOR - CRM: 30020

A leitura na medida certa.
GAZETA DE S.PAULO
Anuncie:
11. 3729-6600
publicidade@gazetasp.com.br

RESUMO DAS NOVELAS

MALHAÇÃO – SONHOS
17h45, na Rede Globo

Gael pede que Cobra revele sua verdadeira história. Gael surpreende Edgard e Lucrécia saindo tarde da fábrica. Sol conta para Bete que conseguiu um emprego. Bianca se preocupa com Karina. Lucrécia repreende Jade por agir com inveja de Bianca. Nando descobre que o sofá onde dorme foi roubado. Bianca conversa com Duca sobre Karina. Gael e Karina descobrem Nando dormindo na academia. Sol dorme durante a aula. Todos se surpreendem com a volta de Cobra à academia, e o menino se esforça para mudar. Nando se vinga de Edgard e Lucrécia. BB e Cobra se interessam um pelo outro. Karina se machuca durante a aula, e Duca a ajuda.

FLOR DO CARIBE
18h20, na Rede Globo

Natália e Juliano se casam. Natália demonstra a Doralice que sabe o motivo de seu afastamento de Vila dos Ventos. Doralice fica irritada ao ver Quirino e Nicole dançando na festa de casamento de Juliano. Duque pede Guiomar em casamento. Quirino questiona Doralice sobre o real motivo que a fez abandonar a família. Cassiano ameaça entregar Alberto para a polícia por ter explodido a mina.

HAJA CORAÇÃO
19h30, na Rede Globo

Nair comemora ao acreditar que Adônis se formará no fim do ano. Apolo e Tancinha tentam disfarçar o clima de constrangimento, deixando Tamara e Beto com ciúmes. Jéssica promete recompensar Carmela, se ela ajudá-la a acabar com o relacionamento de Shirlei e Felipe. Vitória jura que não deixará Guido se reencontrar com a família. Shirlei e Felipe têm sua primeira noite juntos. Agilson pede Rebeca em casamento, como parte do plano de Aparício, na tentativa de fazer com que a arquiteta desista de se casar por dinheiro. Safira vê Agilson fugindo pela janela e decide ir atrás dele.

CHIQUITITAS
20h50, no SBT

Valentina se arruma para ir até um escritório de advocacia falar sobre o falso testamento. JP diz que está pensando em chamar a música de "Namoradinha". No caminho, Valentina é atropelada e levada em estado de emergência ao hospital. O pai de JP, Heitor (Osvaldo Romano), diz que Mili está com olhar de apaixonado e aconselha o garoto a não a iludir. Mili conta para Vivi e Cris sobre a música que JP fez para ela.

GÊNESIS
21h00, na RecordTV

Terá engana Nordick e ganha sua confiança. Eles são observados pelos homens de Abisali. O rei se encanta com a dança de Nadi. Terá consegue a receita dos queijos de Nordick. A rainha Enlila diz a Kissare que não quer o rei se deitando com Nadi. Nidana delata Terá para Morabi e Amat assume a culpa. Na volta para Ur, Terá é atacado pelos homens de Abisali. Terá fala com os homens de Abisali sobre a importância do que está trazendo. Amat é levada por Morabi.

A FORÇA DO QUERER
21h20, na Rede Globo

Aurora não denuncia a presença de Rubinho em sua casa. Zeca vende seu ônibus de festa, e Jeiza lamenta. Caio e Jeiza namoram. Bibi conta a Rubinho que alugou a casa para se mudar com ele e Dedé. Ivan aceita ser rezado por Neide para satisfazer Joyce. Elvira explica a Bibi seu plano para pressionar Solange/Irene, com a ajuda de Sabiá. Caio desconfia da gravidez de Irene. Silvana perde uma grande quantia no jogo e entra em contato com um agiota. Rubinho afirma a Carine que manterá contato com ela. Sabiá aceita participar do plano de Elvira. Ruy ignora Ivan, e Ritinha o repreende.

CRUZADAS

PASSATEMPO www.recreativa.com.br EDITORA A RECREATIVA

HORIZONTAIS
1. Pequeno cubo numerado de 1 a 6 / Andamento rítmico característico do jazz
2. O cantor Presley (1935-1977) / Nenhuma das Alternativas
3. As consoantes de saquê / Fibra obtida da polpa da madeira
4. Do país de Machu Picchu
5. Elegância exagerada
6. (Em) Locução que significa em posição erguida, como que ameaçando um ataque / (Ingl.) Porco
7. Pingo / Uma personagem de fábulas e histórias infantis
8. Maneira sem mira / Guia
9. Que faz espirrar
10. (Bot.) Que apresenta órgãos sexuais masculinos e femininos em indivíduos distintos / Abreviatura de foot, medida inglesa de extensão
11. As iniciais da escritora chilena Allende, de "A Casa dos Espíritos" / Membrana fibrosa e transparente que constitui a parte anterior do olho
12. (Pal. ingl.) Roteiro
13. Incomum (fem.) / (Ingl.) Interjeição: tudo bem!

VERTICAIS
1. A válvula que faz renovar a água do vaso sanitário / O costureiro francês Christian (1905-1957), um dos mais famosos do mundo
2. Parte do... desfalque / Planta insetívora, se fecha quando os pelos são tocados
3. Dígito Verificador / Que ainda vai acontecer / Abreviatura de senhor
4. A idade do octogenário / O ator paulistano Marco
5. Grupo de coisas análogas / Uma bebida como o Limoncello ou o Grand Marnier
6. Pelados, despidos / Indivíduo sagaz, esperto
7. Adotado / Sigla de adubo químico muito utilizado nas mais diversas culturas
8. Hipertrofia das glândulas da faringe / Queijo típico da Grécia
9. Caule / Menina.

RECREATIVA
CURTA A RECREATIVA NO FACEBOOK!
FACEBOOK.COM/ARECREATIVA

DocuSigned by:
Jornal Gazeta SP Ltda. - EPP
Assinado por: JORNAL GAZETA SP LTDA:04735364000170
CPF: 29513948889
Data/Hora da Assinatura: 08/02/2021 | 15:00:49 PST
ICP Brasil
5146939EFE414F8FAB3A7733135E2CCF

PÁGINA CERTIFICADA. O JORNAL GAZETA SP LTDA garante a autenticidade deste documento quando visualizado diretamente no portal www.gazetasp.com.br

DocuSign Envelope ID: E8098E29-60E8-42E0-8E94-48B30CBF3E4B

SOLD LEILÕES — ALEXANDRE TRAVASSOS - LEILOEIRO OFICIAL - JUCESP 951

• **DATA RETROATIVA** • **08/02/2021 a partir das 9h -** Móveis, Eletros e Informática: Mesas, Cadeiras, Poltronas, TVs, Refrigeradores, Impressoras, Celulares, Etc. • **09/02/2021 a partir das 9h** - Informática e Eletros: CPUs, Notebooks, Impressoras, Lava Louças, Inversores de Energia, HDs, Etc. • **12/02/2021 a partir das 11h30** - Ferramentas e Eletros: Serras, Lixadeiras, Parafusadeiras, Esmerilhadeiras, Politriz,Etc. • **18/02/2021 a partir das 9h -** Móveis, Eletros e Informática: Tvs, Cadeiras, Mesas, Celulares, Etc. • **25/02/2021 a partir das 15h** - Imóveis. • **25/02/2021 a partir das 16h -** Imóveis. • **04/03/2021 a partir das 14h -** Consórcio de Imóveis e Autos.

Av. Engenheiro Luís Carlos Berrini, 105 - 4º andar - São Paulo/SP, 04571-010 | Tel.: (11) 3296-7555
WWW.SOLD.COM.BR | *Os bens serão vendidos no estado em que se encontram.*
O arrematante pagará ao leiloeiro 5% sobre o valor da arrematação.

EDITAL DE LEILÃO EXTRAJUDICIAL

GIOVANNI LUCA TISSIANO MARTINS, Leiloeiro Oficial, JUCESP nº 1162, devidamente autorizado pela proprietária/credora fiduciária ***PREMIER CAPITAL FOMENTO MERCANTL LTDA.***, pessoa jurídica inscrita no CNPJ/MF 08.186.146/0001-85, com sede na Rua Joaquim Floriano, 960-15º andar, Conjunto 151, Itaim Bibi, na cidade de São Paulo-SP, faz saber que, nos termos do artigo 38, da Lei 9514, de 20 novembro de 1997 e regulamentação complementar do Sistema de Financiamento Imobiliário, que institui alienação fiduciária de bem imóvel, devido a negociação descumprida pelo fiduciante ***BEATRIZ CERON FIALDINI***, brasileira, empresária, separada judicialmente , RG. 6.798.597-X-SSP-SP, CPF. 280.599.118-48, residente e domiciliada em São Paulo/SP, na Rua Dr. Joviano Telles nº 135.
Interveniente Devedora: PASTIFICIO E RESTAURANTE LA REGGIANA LTDA.-EPP, CNPJ.: no 26.942.568/0001-15, com sede em São Paulo-SP, na Rua Barão do Triunfo, no 348, bairro: Brooklin Paulista, promoverá 02 (dois) Leilões Públicos que se farão realizar em:
Primeiro Leilão: Dia 24 de fevereiro de 2021, às 11:00 horas;
Segundo Leilão: Dia 25 de fevereiro de 2021, às 11:00 horas.
***Dos Leilões:* Os lances poderão ser ofertados de forma presencial e on-line pelo** endereço eletrônico **www.leiloaria.com.br**
Local do Leilão: Escritório da proprietária/credora fiduciária Premier Capital Fomento Mercantil LTDA – Rua Joaquim Floriano, 960-15º andar, conjunto 151, Itaim Bibi, São Paulo/SP
IMÓVEL: A SALA nº 34, localizada no 3º andar do "EDIFÍCIO RITO REID, situado á Avenida Morumbi, nº 8.411, no 30º Subdistrito-Ibirapuera, contendo a área real privativa de 46.86 metros quadrados, a área real comum de 17,99 metros quadrados e área real total de 64,84 metros quadrados, correspondendo-lhe a fração ideal de 1,9976% do terreno e coisas de uso comum do edifício. A referida unidade autônoma corresponde a participação de 3,1623% na propriedade e renda da garagem coletiva do Edifício. Contribuinte nº 085.335.0040-8,
matrícula no 115.873 do 15º Cartório de Registro de Imóveis de São Paulo, propriedade já consolidada em favor da credora.
Avaliação: **R$ 354.000,65 (TREZENTOS E CINQUENTA E QUATRO MIL REAIS E SESSENTA E CINCO CENTAVOS)**
Condições e Valor de Venda: A venda será realizada à vista. Se no primeiro Público Leilão, o maior lance oferecido for inferior ao valor da avaliação, será realizado o segundo leilão, na data acima marcada. No segundo leilão, será aceito o maior lance oferecido, desde que igual ou superior ao valor da dívida, das despesas, dos prêmios de seguro, dos encargos legais, inclusive tributos, atualizados até a data do leilão, valor este que será apresentado às vésperas do leilão. Correrão por conta do comprador todas as despesas relativas à aquisição dos imóveis no leilão, como: pagamento de 5% (cinco por cento) a título de comissão do Leiloeiro sobre o valor da arrematação e no ato da arrematação, Escritura Pública, Imposto de Transmissão, Foro, Laudêmio, taxas, alvarás, certidões, emolumentos cartorários, registros, averbações, etc., sendo que, assim como todas as despesas e diligências extrajudiciais e judiciais que forem necessárias para o registro da propriedade do mesmo. O pagamento deverá ser feito à vista e a comissão do Leiloeiro em cheque separado ou depositado em conta corrente em até 24horas após o leilão. O imóvel será vendido no estado em que se encontra, não podendo o arrematante alegar desconhecimento das condições, características e estado de conservação. O referido imóvel encontra-se ocupado, a desocupação será responsabilidade do Arrematante.
Mais informações no escritório do leiloeiro – Tel.: (19) 3523-6393
GIOVANNI LUCA TISSIANO MARTINS - Leiloeiro Oficial

SOLD LEILÕES — **LEILÃO JUDICIAL ONLINE** — **ALEXANDRE TRAVASSOS** Leiloeiro Oficial JUCESP 951

Edital em Resumo
VEÍCULO CHEVROLET ONIX
Campinas/SP
1ªPraça: 17/02/2021 às 15h00 / 2ª Praça 11/03/2021 às 15h00

60% DO VALOR DE AVALIAÇÃO

10ª Vara - Foro de Campinas/SP
Autos nº 1000089-57.2020.8.26.0114
Executados: Centro de Estudos da Educação - C.e.e. e outros

LOTE	BEM	VALOR
01	Veículo Chevrolet/ Onix 10MT Joy Eco, placa PZZ 0204, 2017/2018, Renavan 1124541460, cor prata.	R$35.043,00 FIPE/Dez 2020

Consulte o Edital completo no site www.sold.com.br
Informações (11) 3296-7555

O **FUNDO DE INVESTIMENTO EM DIREITOS CREDITÓRIOS EMPÍRICA HOME EQUITY**, CNPJ n° 17.334.148/0001-65, torna público, para conhecimento dos interessados, que os imóveis de sua propriedade e das empresas de mesmo grupo econômico serão vendidos um a um, a quem maior lance oferecer, através de Leilão Online em **11 de fevereiro de 2021 a partir das 14h**, pelo site www.sold.com.br, sendo o Leiloeiro responsável: Alexandre Travassos, com escritório Av. Engenheiro Luís Carlos Berrini, 105 - 4º Andar - Brooklin Paulista, São Paulo/SP, matrícula JUCESP n° 951. O leilão será online, através do portal www.sold.com.br regido pelas normas e disposições (incluindo condições de pagamento) consignadas no Edital, disponível no site indicado, que os interessados aceitam por adesão sem qualquer restrição ou ressalva e pela legislação aplicável. **Imóvel ocupado por terceiros. Desocupação e propositura de eventual Ação de Imissão na Posse por conta e risco do arrematante nos termos do item 17.7 do Edital.** Imóvel a ser leiloado: **LOTE 1:** Casa c/ 250 m² - Rua Cristiano Solano, 612 - Bom Retiro, Santos/SP. **Lance Inicial** R$ 157.186,03.

Consulte o Edital completo no site WWW.SOLD.COM.BR
Informações: (11) 3296-7555 - Av. Engenheiro Luís Carlos Berrini, 105 - 4º andar
Brooklin Paulista, São Paulo - SP

EDITAL DE LEILÃO JUDICIAL ONLINE. Dora Plat - Leiloeira Oficial - JUCESP 744. JUIZADO ESPECIAL CIVEL E CRIMINAL DA COMARCA DE GARÇA/SP. Processo nº 0003185-64.2019.8.26.0201. Executado: **JOÃO VITOR RONCZKOYSKI** - **DIREITOS DO FIDUCIANTE** - Honda/CG 160 Fan, 2018/2018 em Garça/SP. Rua Brasil Jolly, 267, Garça/SP. Lance mínimo no 1º Leilão: R$ 9.829,00 - Lance mínimo no 2º Leilão: R$ 4.914,50 (50% do valor de avaliação) (sujeitos à atualização). **DATAS DOS LEILÕES - 1º Leilão começa em 26/03/2021 às 15h20min, e termina em 29/03/2021 às 15h20min; 2º Leilão começa em 29/03/2021 às 15h21min, e termina em 19/04/2021 às 15h20min.** Fica o requerido **JOÃO VITOR RONCZKOYSKI**, o credor fiduciário **BANCO BRADESCO FINANCIAMENTOS S/A**, o credor tributário **ESTADO DE SÃO PAULO**, o terceiro interessado **JOSIMAR DE MELO REZENDE** e demais interessados, **INTIMADOS** das designações supra, caso não seja(m) localizado(s) para a intimação pessoal, bem como da Penhora realizada em 26/02/2020.

PARA MAIS INFORMAÇÕES: 3003-0677 | www.**ZUKERMAN**.COM.BR

ELEIÇÕES SINDICAIS
EDITAL DE CONVOCAÇÃO dia 09.02.2021

A Comissão Eleitoral e a Diretoria do **Sindicato dos Tecnólogos, Técnicos e Auxiliares em Radiologia Diagnóstico por Imagens e Terapia no Estado de São Paulo/SP - SINTTARESP**, no uso de suas atribuições legais e nos termos do parágrafo 4º do artigo 103 do Estatuto do Sindicato, convoca Assembleia Geral Extraordinária nos moldes do disposto nos artigos 78, 79 caput, e 81 do Estatuto do Sinttaresp, para ser realizada no **dia 15.02.2021** ás 09 horas, na Sede do Sindicato, na Rua Demini, 471, Penha França – Vila Matilde/SP, a instalar-se, em 1ª. Convocação, às 09 horas - com metade mais um dos sindicalizados - e, em 2ª. Convocação, às 09 horas e 30 minutos – com qualquer número de presentes (conforme Estatuto do Sinttaresp), tendo a seguinte pauta: 1 – Eleição nos termos do parágrafo 4º do artigo 103, e demais artigos do Estatuto do Sindicato da CHAPA 01: "SINTTARESP A LUTA CONTINUA" composta pelos membros abaixo descritos:

FUNÇÕES	CANDIDATO	RG	CPF	PIS
PRESIDENTE	SINCLAIR LOPES DE OLIVEIRA	16.462.081-3	022.096.628-18	12123966594
VICE PRESIDENTE	THIAGO JOSE LOPES DE OLIVEIRA LEITE	41.562.782-5	353.526.968-71	13620583896
SECRETÁRIO GERAL	ANTÔNIO PASCINHO FILHO	22.813.913-2	247.989.158-58	12357966817
SECRETÁRIO GERAL SUPLENTE	MOACYR LAMBERT RAMACHOTI	27.436.854-7	324.608.498-00	11960382670
SECRETÁRIO DE FINANÇAS	VILMA VIEIRA DE SOUZA	21.229.366-7	107.903.898-19	12275038126
SECRETÁRIO DE FINANÇAS SUPLENTE	ROGERIO PEREIRA DA SILVA	27.291.668-7	181.675.708-00	12442766436
SECRETÁRIO JURÍDICO	CRISTINA BARBOSA PEQUENO	32.632.008-8	029.862.419-21	13412783853
SECRETÁRIO JURÍDICO SUPLENTE	SINCLAYR LOPES DE OLIVEIRA SOBRINHO	41.562.945-7	353.526.978-43	20732242899
SECRETÁRIO ADMINISTRAÇÃO	RODRIGO CAPOTE ARRIGHI	29.966.572-0	279.123.948-00	13227080817
SECRETÁRIO DE ADMINISTRAÇÃO SUPLENTE	NATALIA DA SILVA CAVALCANTE	34.343.876-8	336.234.458-51	13368040773
SECRETÁRIO DE IMPRENSA	GEORGES KEN NORTON DE OLIVEIRA	30.305.651-4	310.132.698-29	13210274850
SECRETÁRIO EMPRENSA SUPLENTE	CRISTIANE DIAS BORGES DOS SANTOS	25.557.503-8	143.781.028-46	12430874018
SECRETÁRIO DE RELAÇÕES SINDICAIS, E SOCIAIS	MARCIO MARTINS DOS ANJOS	17.734.900-1	034.052.018-37	10836426530
SECRETÁRIO RELAÇOES SINDICAIS E SOCIAIS- SUPLENTE	CAMILA PEREIRA DO NASCIMENTO	45.840.882-7	378.766.918-38	20954745587
CONSELHO FISCAL	JOSIAS SANTOS DA SILVA	42.837.054-8	302.376.468-97	12914894858
CONSELHO FISCAL	TAIRON DE ALMEIDA GIORGETO	36.230.568-7	379.008.198-19	13780955937
CONSELHO FISCAL	JOSE FRANCISCO DA SILVA	17.480.128-2	085.686.628-89	12112695314
CONSELHO FISCAL SUPLENTE	GLEIMA RÊGO SANTANA	35.613.164-6	344.326.738-69	13318785937
CONSELHO FISCAL SUPLENTE	GUSTAVO ALVES SIQUEIRA ROCHA	35.826.708-0	444.264.728-30	21293153461
CONSELHO FISCAL SUPLENTE	RICARDO CESAR SOARES	41.782.985-1	352.374.118-19	13434911935
DIRETOR REGIONAL	ALEX TADEU CAMARGO	30.805.539-1	296.688.268-92	13049985851
DIRETOR REGIONAL	ALMIR SANTIAGO DE PAULO	30.441.613-7	303.637.698-46	12991157897
DIRETOR REGIONAL	CLAUDIO ARAUJO DOS SANTOS	18.945.017-4	135.059.648-59	12308068800
DIRETOR REGIONAL	CRISTIANE DE JESUS SANTOS	27.162.540-5	097.946.478-10	20437476094
DIRETOR REGIONAL	DOUGLAS SUPPA OLIVEIRA	27.194.422-5	023.039.419-11	12538196851
DIRETOR REGIONAL	EDSON BERNARDINO DE ALBUQUERQUE	14.008.234-7	038.086.898-97	10770142246
DIRETOR REGIONAL	FABIO JOSE DE ALMEIDA	34.357.995-9	291.582.698-60	13022596897
DIRETOR REGIONAL	IVANEY COSTA SILVA	37.151.431-9	756.067.125-04	18090173131
DIRETOR REGIONAL	JADER MENESES MUNIZ	27.647.831-9	261.800.888-02	12634439816
DIRETOR REGIONAL	KELEN VANIA DOS SANTOS DETIMERMANI L.	35.310.659-8	304.391.738-33	12996936894
DIRETOR REGIONAL	MARCELO LUIZ DA SILVA	21.532.812-7	169.220.688-58	12364012440
DIRETOR REGIONAL	REGIS LEANDRO LEMOS	26.328.927-8	264.214.438-00	12823293770
DIRETOR REGIONAL	ROSINEIA DOS SANTOS	30.314.751-9	246.335.678-29	12628746893
DIRETOR REGIONAL	SERGIO SEBASTIÃO CALAZANS	16.937.649-7	027.623.268-26	10867661892
DIRETOR REGIONAL	THIAGO LUIZ DOS SANTOS SILVA	33.414.444-9	303.556.478-77	13198469936

Cópias do presente edital, serão afixadas na sede administrativa do Sindicato e nas Sub-sedes de Campinas/SP.
São Paulo, 09 de fevereiro de 2021.
Comissão Eleitoral/Diretoria do Sinttaresp

5ª VARA CÍVEL DO FORO REGIONAL I DE SANTANA/SP
EDITAL DE PRAÇA JUDICIAL - Art. 887, § 3º/CPC

EDITAL DE PRAÇA JUDICIAL ONLINE. Dora Plat - Leiloeira Oficial - JUCESP 744. 5ª VARA CÍVEL DO FORO REGIONAL DE SANTANA. Processo: nº 1008754-09.2017.8.26.0004. Executada: MARA SUELI DA SILVA - Apto de 149m² na Parada Inglesa. Rua do Tramway, nº 880, São Paulo/SP - Contribuinte nº 069.023.01344. Descrição completa na Matrícula nº 139.759 do 15º CRI de São Paulo/SP. Lance mínimo na 1ª praça: R$ 420.000,00 - Lance mínimo na 2ª praça: R$ 252.000,00 (60% do valor de avaliação) (sujeitos à atualização). **DATAS DAS PRAÇAS - 1ª Praça começa em 15/03/2021 às 11h00min, e termina em 18/03/2021 às 11h00min; 2ª Praça começa em 18/03/2021 às 11h01min, e termina em 08/04/2021 às 11h00min.** Fica a executada MARA SUELI DA SILVA, bem como seu cônjuge, se casada for, bem como o credor PREFEITURA DA CIDADE DE SÃO PAULO e demais interessados, INTIMADOS das designações supra, caso não seja(m) localizado(a)(s) para a intimação pessoal, bem como da Penhora realizada em 15/01/2020.

PARA MAIS INFORMAÇÕES: 3003-0677 | www.ZUKERMAN.com.br — ZUKERMAN LEILÕES

31ª VARA CÍVEL DO FORO CENTRAL/SP
EDITAL DE PRAÇA JUDICIAL - Art. 887, § 3º/CPC

EDITAL DE PRAÇA JUDICIAL ONLINE. Dora Plat - Leiloeira Oficial - JUCESP 744. 31ª VARA CÍVEL DO FORO CENTRAL DA COMARCA DA CAPITAL. Processo: nº 1016419-45.2018.8.26.0100. Executados: Ana Maria Thome Caminha Marchesini, Scap - Sociedade Civil de Administração de Participações Ltda, Sobrenco Equipamentos Ltda, Rosaria Maria Ribeiro dos Santos Pedroso, Ricardo Pedroso, Silvio Ciampaglia, Cleonice Maria Teixeira, Geraldo Majella Duque Guedes, Sobrenco Engenharia Ltda, Gilson Louro Marchesini. **LOTE 001** - Sala Comercial com 135,31m² na República. Edifício Metropolitano - Praça Dom José Gaspar 134, nº134, São Paulo/SP - Contribuinte nº 006.007.0645-1. Descrição completa na Matrícula nº 21.815 do 05º CRI de São Paulo/SP. Lance mínimo na 1ª praça: R$ 827.273,75 - Lance mínimo na 2ª praça: R$ 413.636,88 (50% do valor de avaliação) (sujeitos à atualização). **LOTE 002** - Sala Comercial com 135,31m² na República. Edifício Metropolitano - Praça Dom José Gaspar 134, nº134, São Paulo/SP - Contribuinte nº 006.007.0646-1. Descrição completa na Matrícula nº 21.816 do 05º CRI de São Paulo/SP. Lance mínimo na 1ª praça: R$ 827.273,75 - Lance mínimo na 2ª praça: R$ 413.636,88 (50% do valor de avaliação) (sujeitos à atualização). **LOTE 003** - Sala Comercial com 135,31m² na República. Edifício Metropolitano - Praça Dom José Gaspar 134, nº134, São Paulo/SP - Contribuinte nº 006.007.0647-8. Descrição completa na Matrícula nº 21.817 do 05º CRI de São Paulo/SP. Lance mínimo na 1ª praça: R$ 827.273,75 - Lance mínimo na 2ª praça: R$ 413.636,88 (50% do valor de avaliação) (sujeitos à atualização). **LOTE 004** - Sala Comercial com 135,31m² na República. Edifício Metropolitano - Praça Dom José Gaspar 134, nº134, São Paulo/SP - Contribuinte nº 006.007.0648-6. Descrição completa na Matrícula nº 21.818 do 05º CRI de São Paulo/SP. Lance mínimo na 1ª praça: R$ 827.273,75 - Lance mínimo na 2ª praça: R$ 413.636,88 (50% do valor de avaliação) (sujeitos à atualização). **DATAS DAS PRAÇAS - 1ª Praça começa em 19/03/2021 às 13h40min, e termina em 22/03/2021 às 13h40min; 2ª Praça começa em 19/03/2021 às 13h41min, e termina em 12/04/2021 às 13h40min.** Ficam os executado(s) Ana Maria Thome Caminha Marchesini, Scap - Sociedade Civil de Administração de Participações Ltda, Sobrenco Equipamentos Ltda, Rosaria Maria Ribeiro dos Santos Pedroso, Ricardo Pedroso, Silvio Ciampaglia, Cleonice Maria Teixeira, Geraldo Majella Duque Guedes, Sobrenco Engenharia Ltda, Gilson Louro Marchesini, bem como seu cônjuge, se casado(a)(s) for(em), e demais interessados, INTIMADOS das designações supra, caso não sejam localizados(as) para a intimação pessoal, bem como das Penhoras realizadas em 13/08/2019, 13/08/2019, 13/08/2019, 13/08/2019 respectivamente.

PARA MAIS INFORMAÇÕES: 3003-0677 | www.ZUKERMAN.com.br — ZUKERMAN LEILÕES

LEILÃO DE IMÓVEIS — IMÓVEIS DESOCUPADOS — Safra — ZUKERMAN LEILÕES
Data do Leilão: 25/02/2021
a partir das 14h00

APARTAMENTOS • CASA • GALPÕES • TERRENOS
LOCALIZADOS NOS ESTADOS: BA • RJ • SC • SP

Comissão do leiloeiro: o arrematante pagará ao leiloeiro 5% sobre o valor da arrematação.
Edital completo no site do leiloeiro. Leiloeira Oficial - Dora Plat- Jucesp 744.
ADENDO: No anúncio publicado neste jornal no dia 02/02/2021 deixou de constar CASA na categoria de imóveis. Esta publicação complementa a anterior.

PARA MAIS INFORMAÇÕES: 3003.0677 | www.ZUKERMAN.com.br

4ª VARA CÍVEL DE SÃO BERNARDO DO CAMPO/SP - **EDITAL** de **CITAÇÃO** - Prazo de **20 dias** - Processo nº **0019622-08.2012.8.26.0564**. O MM. Juiz de Direito da 4ª Vara Cível, do Foro de São Bernardo do Campo, Estado de São Paulo, **Dr. IVO ROVERI NETO**, na forma da Lei, etc. **FAZ SABER** a **GALINDO AUTO POSTO LTDA**, CNPJ 59.169.052/0001-39, na pessoa do sócio **JOSÉ THOMAZ DA CRUZ** (RG 19.528.777-0, CPF 771.777.548-49, que lhe foi proposta uma ação de **PROCEDIMENTO COMUM CÍVEL** por parte de **DOVER DO BRASIL LTDA. DIVISÃO OPW BRASIL,** alegando em síntese: condenação do requerido ao pagamento de R$ 68.903,95, a ser atualizado e acrescido de multa, juros, custas, despesas processuais, honorários advocatícios e demais cominações legais, dívida esta representada por duplicatas vencidas, não pagas e protestadas. Encontrando-se o réu em lugar incerto e não sabido, foi determinada a sua **CITAÇÃO** por **EDITAL**, para os atos e termos da ação proposta e para que, no prazo de **15 dias,** que fluirá após o decurso do prazo do presente edital, apresente **RESPOSTA**. Não sendo contestada a ação, o réu será considerado revel, caso em que será nomeado **CURADOR ESPECIAL**. Será o presente edital, por extrato, afixado e publicado na forma da lei. Nadamais. Dado e passado nesta cidade de São Bernardodo Campo, aos 05 de fevereiro de 2021.

EDITAL DE LEILÃO JUDICIAL ONLINE – PUBLICAÇÃO sintética p/ fins Art. 887, § 3º/CPC. 2ª VARA CÍVEL DE PIRACAIA – SP. Processo nº 0001139-83.2009.8.26.0450. Executado(a) (s): JOSÉ BENEDITO RAMOS PRADO e OUTRA. 1º Leilão: início em 15/02/2021, às 15h00/ término em 18/02/2021, às 15h00 e; 2 º Leilão: início em 18/02/2021, às 15h01min/ término em 09/03/2021, às 15h00. L. Mínimo no 1º Leilão: R$ 315.000,00 – L. Mínimo no 2 º Leilão: R$ 156.000,00 (Sujeitos à atualização). **DESCRIÇÃO: End.: Rua Coronel Tomaz Cunha, 32, Piracaia/SP;** área total do terreno 798,42m². Matr. nº 3932 do CRI de Piracaia/SP. Contrib.: 25.43.005.012.00.000. Fica o(a) (s) executado(a) (s) JOSÉ BENEDITO RAMOS PRADO e OUTRA; e demais interessados, INTIMADOS das designações supra, caso não seja (m) localizado (a) (s) para a intimação pessoal. Edital na íntegra e Lances "on-line" através do site www.nossoleilao.com.br.

EDITAL DE INTIMAÇÃO - PRAZO DE 20 DIAS. PROCESSO Nº 0000761-89.2021.8.26.0068. O(A) MM. Juiz(a) de Direito da 4ª Vara Cível, do Foro de Barueri, Estado de São Paulo, Dr(a). Renata Bittencourt Couto da Costa, na forma da Lei, etc. **FAZ SABER** a(o) **LUIZ GUILHERME JULIAN DE ALMEIDA**, Advogado, RG 10.494.196, CPF 096.525.348-11, Nascido/Nascida 20/02/1961, com endereço à AVENIDA ANDRÔMEDASALA 123, 885, GREEN VALLEY ALPHAVI, CEP 06473-000 que por este Juízo, tramita de uma ação de Cumprimento de sentença, movida por SOCIEDADE EDUCACIONAL BRICOR LTDA. Encontrando-se o réu em lugar incerto e não sabido, nos termos do artigo 513, §2º, IV do CPC, foi determinada a sua **INTIMAÇÃO** por EDITAL, para que, no prazo de 15 (quinze) dias úteis, que fluirá após o decurso do prazo do presente edital, pague a quantia de R$ 30.788,30, devidamente atualizada, sob pena de multa de 10% sobre o valor do débito e honorários advocatícios de 10% (artigo 523 e parágrafos, do Código de Processo Civil). Fica ciente, ainda, que nos termos do artigo 525 do Código de Processo Civil, transcorrido o período acima indicado sem o pagamento voluntário, inicia-se o prazo de 15 (quinze) dias úteis para que o executado, independentemente de penhora ou nova intimação, apresente, nos próprios autos, sua impugnação. Será o presente edital, por extrato, afixado e publicado na forma da lei. **NADA MAIS**. Dado e passado nesta cidade de Barueri, aos 03 de fevereiro de 2021.

EDITAL DE CITAÇÃO - PRAZO DE 20 DIAS.PROCESSO Nº 1032521-14.2019.8.26.0002 O(A) MM. Juiz(a) de Direito da 13ª Vara Cível, do Foro Regional II - Santo Amaro, Estado de São Paulo, Dr(a). Fausto Dalmaschio Ferreira, na forma da Lei, etc. **FAZ SABER** a(o) **MW FERRO E AÇO EIRELI EPP**, CNPJ 08.874.492/0001-56, que lhe foi proposta uma ação de **Procedimento Comum Cível** por parte de **Banco Bradesco S/A,** alegando o autor em sua inicial que concedeu à ré um limite de crédito por meio da Cédula de Crédito Bancário – Limite de Crédito – Cheque Especial PJ", sob n° 455/4678638, tendo a mesma deixado de efetuar os pagamentos devidos. Encontrando-se o réu em lugar incerto e não sabido,foi determinada a sua **CITAÇÃO, por EDITAL**, para os atos e termos da ação proposta e para que, no prazo de 15 dias, que fluirá após o decurso do prazo do presente edital, apresente resposta.Não sendo contestada a ação, o réu será considerado revel, caso em que será nomeado curador especial. Será o presente edital, por extrato, afixado e publicado na forma da lei. **NADA MAIS**. Dado e passado nesta cidade de São Paulo, aos 10 de janeiro de 2021.

SUPERBID.NET - 11 4950-9400 — SUPERBID

11/02/2021 A partir das 11h - SEW. Componentes de Informática, Cozinha Industrial. Loc: PE, PR, RS, SC, SP. **11/02/2021 A partir das 11h30 -** PME Luma Industrial. Peças e Componentes para Maquinas Agrícolas. Loc: SP. **11/02/2021 A partir das 13h -** Compartilhado 1065 A. Linha de Cisalhamento de Bobina, Ano 1979, Maquinas. Loc: MG, PA, PR, RJ, RS, SP. **11/02/2021 A partir das 14h -** Compartilhado 1065. Sucatas de Fiat Fiorino, Volkswagen, Caminhão Ford. Loc: DF, MG, PE, SP. **11/02/2021 A partir das 14h30 -** PME Pessoa Fisica. Peças e Componentes Industriais, Veículos. Loc: SP. **11/02/2021 A partir das 15h -** MA imóveis - Salas Comerciais. Campinas/SP - Salas Comerciais 150, 50m² + 2 Vagas. Loc: SP. **12/02/2021 A partir das 11h -** Kelloggs/Parati. Impressora, Embaladora para Biscoitos, Linha de Produção. Loc: SC. **12/02/2021 A partir das 13h -** PME Rodotrem. Torres de Iluminação por Energia Solar. Loc: SP. **12/02/2021 A partir das 13h30 -** GHT. Peças e Componentes para Maquinas Pesadas. Loc: SP. **12/02/2021 A partir das 14h -** GSK. Chevrolet Onix, Nissan Versa, Chevrolet Tracker. Loc: RJ. **12/02/2021 A partir das 14h -** Solaris. Grupos Geradores, Sucatas de Compressores, Grupos. Loc: RJ, SP. **12/02/2021 A partir das 14h30 -** Tupy. MRO, Peças e Componentes Industriais. Loc: SC, SP. **12/02/2021 A partir das 15h -** MA imóveis - Godoi - 1° Leilão. Cotia/SP - Terra Nobre Granja Vianna - Terrenos - 1° Leilão. Loc: SP. **12/02/2021 A partir das 15h30 -** PME Solutions Rental. Compressores A Diesel e Plataforma Aérea Haullote. Loc : SP. **12/02/2021 A partir das 16h -** Vanguarda. Peças e Componentes Eletrônicos, Peças e Componentes. Loc: SP. **12/02/2021 A partir das 17h30 -** Elektro. Fiat Uno Mille Way, Fiat Strada Trekking, Toyota Hilux. Loc: SP. **15/02/2021 A partir das 11h -** Engeset. Maquinas de Fusão, Componentes de Informática. Loc: BA, GO, MG, PA, SP. **16/02/2021 A partir das 11h - GM.** Compressores de Ar Estacionário, Turbinas a Vapor. Loc: SP. **17/02/2021 A partir das 11h -** Volvo. Conjuntos Pneus com Rodas, Bombonas, Celulares. Loc: PR. **17/02/2021 A partir das 13h -** Cariflex. Veículos de Passeio, Barco em Alumínio, Tanque de PVC. Loc: SP. **17/02/2021 A partir das 14h -** Sold Dell Anno. Armários, Cadeiras, Closet, Painel, Mesas, , Espelhos, etc.. Loc: SP.

Tel.: (11) 4950-9400 E-mail: cac@superbid.net - Auditório: Av. Eng. Luís Carlos Berrini, 105, Edifício Berrini One, 4º andar, São Paulo/SP, CEP: 04571-010. Leiloeiro Oficial: Renato Schlobach Moyses - JUCESP nº 654.
Os bens serão vendidos no estado em que se encontram. A descrição detalhada dos lotes e edital do leilão constam no site www.superbid.net ou no catálogo à ser distribuído no local do leilão.

SUPERBID.NET - 11 4950-9400 — SUPERBID

11/02/2021 A partir das 14h45 - Tagh Tech. Usina O2, Chilers, Compressores, Tanques de Gás. Loc: SP. **12/02/2021 A partir das 12h -** Log Business. Caçambas, Longarinas, Protetores, Caixas Plásticas. Loc: SP. **15/02/2021 A partir das 18h30 -** Tagh Tech. Sopradoras, Chiler, Secador de Ar, Trocador de Calor. Loc: SP. **17/02/2021 A partir das 12h -** Log Systems. Caixas, Cestos, Longarinas, Montantes, Estruturas. Loc: SP.

Tel.: (11) 4950-9400 E-mail: cac@superbid.net - Auditório: Av. Eng. Luís Carlos Berrini, 105, Edifício Berrini One, 4º andar, São Paulo/SP, CEP: 04571-010. Leiloeiro Oficial: Eduardo Sylvio Schanzer - JUCESP nº 452.
Os bens serão vendidos no estado em que se encontram. A descrição detalhada dos lotes e edital do leilão constam no site www.superbid.net ou no catálogo à ser distribuído no local do leilão.

SUPERBID.NET - 11 4950-9400 — SUPERBID

11/02/2021 A partir das 14h - MA Imóveis. Casa 250m² no Bom Retiro em Santos. Loc: SP. **11/02/2021 A partir das 08h35 -** MA Imóveis - Empírica 1ª Praça. Apto 142m² em Mogi das Cruzes/SP - Alienação Fiduciária. Loc: SP. **12/02/2021 A partir das 11h30 -** Sold Loja do Mecânico. Serras, Lixadeiras, Furadeiras, (Cajamar/SP), Serras. Loc: SP. **12/02/2021 A partir das 08h50 -** MA IMÓVEIS - EMPÍRICA - AF 1ª. Sala Comercial 75m² em São Bernardo do Campo/SP. Loc: SP.

Tel.: (11) 4950-9400 E-mail: cac@superbid.net - Auditório: Av. Eng. Luís Carlos Berrini, 105, Edifício Berrini One, 4º andar, São Paulo/SP, CEP: 04571-010. Leiloeiro Oficial: Alexandre Travassos JUCESP nº 951.
Os bens serão vendidos no estado em que se encontram. A descrição detalhada dos lotes e edital do leilão constam no site www.superbid.net ou no catálogo à ser distribuído no local do leilão.

SUPERBID.NET - 11 4950-9400 — SUPERBID

11/02/2021 A partir das 14h - Leilão Extrajudicial - Praça Única. Veículos diversos. Loc: SP.

Tel.: (11) 4950-9400 E-mail: cac@superbid.net - Auditório: Av. Eng. Luís Carlos Berrini, 105, Edifício Berrini One, 4º andar, São Paulo/SP, CEP: 04571-010. Leiloeiro Oficial: Danilo Aparecido de Oliveira.
Os bens serão vendidos no estado em que se encontram. A descrição detalhada dos lotes e edital do leilão constam no site www.superbid.net ou no catálogo à ser distribuído no local do leilão.

36ª Vara Cível - 36º Ofício Cível Intimação. Prazo 20 dias. Proc. 0050266-84.2020.0100. A Drª. Thania Pereira Teixeira de Carvalho Cardin, Juíza de Direito da 36ª Vara Cível, **FAZ SABER** a **Soeli Aparecida Gimenez**, CPF/MF 501.807.548-15, a qual encontra-se em local ignorado, que pelo presente edital, expedido nos autos de **Cumprimento de Sentença** que lhe requer **Leopoldo Eliziario Domingues**, fica intimada para em 15 dias úteis, após os 20 dias supra, pagar a quantia de R$ 2.490,59, acrescido de custas, se houver, sob pena de multa de 10% e honorários advocatícios de 10%, nos termos do art. 513 § 2º inciso IV do CPC, ficando advertida de que transcorrido o prazo mencionado, sem pagamento, inicia-se o prazo de 15 dias para que, independentemente de penhora ou nova intimação, apresente, nos próprios autos, impugnação (art. 523/CPC). Em caso de revelia, será nomeado curador especial. São Paulo, 03 de dezembro de 2020. Eu, Escrevente, digitei. Eu, Escrivão (ã) Judicial I, subscrevi. Thania Pereira Teixeira de Carvalho Cardin Juíza de Direito

Edital de Citação - Prazo de 20 dias. Processo nº 1004138-91.2017.8.26.0003 A MM. Juíza de Direito da **3ª Vara Cível, do Foro Regional III - Jabaquara, Estado de São Paulo**, Dr. Carolina Bertholazzi, na forma da Lei, etc. **Faz saber** ao **Eduardo Malveiro Pereira Leite** (CPF: 065.421.268-64), que **Centro de Repouso Vila Mariana Ltda.** lhe move **Ação de Rito Ordinário**, objetivando receber a quantia de R$ 7.133,58 (março/17) referente a contratação de serviços de hospedagem e acompanhamento médico de rotina, não honrados pelo requerido. Estando o mesmo, em lugar ignorado, foi deferida a citação por edital para que, no **prazo de 15 dias (úteis), após o prazo supra**, ofereça resposta, sob pena de revelia (ocasião em que será nomeado curador). Será o presente afixado e publicado na forma da lei.

EDITAL DE CITAÇÃO - PRAZO DE 20 DIAS.PROCESSO Nº 1036158-41.2017.8.26.0002 O(A) MM. Juiz(a) de Direito da 11ª Vara Cível, do Foro Regional II - Santo Amaro, Estado de São Paulo, Dr(a). ANTONIO CARLOS SANTORO FILHO, na forma da Lei, etc. **FAZ SABER** a(o) **ANDERSON DOS SANTOS RAMOS**, CPF 306.723.888-55, que lhe foi proposta uma ação de **Execução de Título Extrajudicial** por parte de **Banco Bradesco S/A**, objetivando a cobrança da quantia de R$ 19.990,12 (Dezembro/2017, fls. 49), dívida esta oriunda da Cédula de Crédito Bancário nº 348/9.207.693, emitida em 10/02/2016. Encontrando-se os executados em lugar incerto e não sabido, expede-se o EDITAL, para que em 03 dias úteis, a fluir após o prazo supra, paguem o débito atualizado, acrescido das cominações legais, caso em que a verba honorária será reduzida pela metade e, querendo, ofereçam embargos no prazo de 15 dias úteis, facultando aos executados nesse prazo, reconhecendo o crédito do exequente e comprovando o depósito de 30% do valor em execução, mais custas e honorários, requerer o pagamento do saldo em 06 parcelas mensais, acrescidas de correção e juros, sob pena de penhora e avaliação de bens, ficando advertidos que será nomeado curador especial em caso de revelia nos termos do art. 257, IV do CPC. Será o presente edital, por extrato, afixado e publicado na formada lei. **NADA MAIS.** Dado e passado nesta cidade de São Paulo, aos 13 de janeiro de 2021.

LEILÃO DE IMÓVEIS Online — Santander — ZUKERMAN LEILÕES
Data do Leilão: 25/02/2021 a partir das 15h00

IMÓVEIS COMERCIAIS • IMÓVEIS RESIDENCIAIS

IMÓVEIS COM PREÇOS IMBATÍVEIS (até 57% abaixo da avaliação)

✓BAHIA ✓MINAS GERAIS ✓MATO GROSSO DO SUL ✓MATO GROSSO ✓PARÁ ✓PARANÁ ✓PERNAMBUCO ✓RIO DE JANEIRO ✓RIO GRANDE DO SUL ✓SANTA CATARINA ✓SÃO PAULO

O edital completo (descrição dos imóveis, condições de venda e pagamento) encontra-se registrado no 4º Oficial de Registro de Títulos e Documentos e Civil de Pessoa Jurídica da Comarca de São Paulo sob nº 5.401.603 em 04/02/2021.
Alienação de Imóveis - Comissão do leiloeiro: o arrematante pagará ao leiloeiro 5% sobre o valor da arrematação. Edital completo no site do leiloeiro.
LEILOEIRO OFICIAL: FABIO ZUKERMAN - JUCESP 719

MAIS INFORMAÇÕES: 3003.0677 | www.ZUKERMAN.com.br

LEILÃO DE VEÍCULOS ONLINE
AGORA VOCÊ COMPRA SEU VEÍCULO DA MELHOR FORMA PARA O SEU NEGÓCIO: COM O CONFORTO DO LEILÃO ONLINE. ACESSE WWW.COPART.COM.BR, CADASTRE-SE E DÊ SEU LANCE. BOA SORTE!

NESTA TERÇA-FEIRA, 09/02/21 às 09h30.
73 VEÍCULOS: COLISÃO, ROUBO/FURTO E VEÍCULOS EM FINAL DE VIDA ÚTIL.

ANDRÉ CENCIN
LEILOEIRO OFICIAL JUCESP 1143

PORTO SEGURO — Azul

Local do Leilão: Av. Domingos de Souza Marques, 505 – Vl. Jaguará - São Paulo – SP.

Nº DOS CHASSIS: 7C704906-NOR, 88188353-REM 8Z204108-REM, 8ZA00454-NOR, 98982561-REM, 9J136472-REM, 9J185575-REC, 9J248011-NOR, 9ZA00438-NOR, A1116127-REM, A4147351-NOR, A5422504-REM, AA017171-REM, AG501392-REM, AS517648-NOR, B4162670-REM, BB003658-REM, BC474542-NOR, C0133612-REM, C4108118-REM, C9123737-NOR, CA540581-NOR, CB239329-REM, CG103997-NOR, CP025438-REM, DA019151-REM, DB234176-REM, DM104086-REM, DRA29637-NOR, DZ129453-REM, EB002497-REM, EC407639-REM, ECD01081-REM, EU002414-REC, EW226422-NOR, EZ185066-NOR, F4099398-REM, F8137036-REM, FB135004-NOR, FB221956-NOR, FC420953-REM, FP086695-NOR, FP481076-REM, FR814464-REM, FZ256875-NOR, GB112264-REC, GG239559-REM, GJ131484-REC, GJ236166-NOR, GJ358747-NOR, GK071856-REM, GZ203976-REM, H0011182-REM, H0795489-REM, HP686705-REM, HP717588-REM, HP722039-REM, HP758586-REM, HT540976-NOR, HZ206449-NOR, HZ207181-NOR, J0248323-REM, J4001577-NOR, JP051080-NOR, JZ120010-NOR, JZ246791-NOR, JZ255232-NOR, K0034795-NOR, K0397014-NOR, KM013597-NOR, KM181853-REM, KM924849-NOR, KP046272-NOR.

CONDIÇÕES: OS BENS SERÃO VENDIDOS NO ESTADO EM QUE SE ENCONTRAM E SEM GARANTIA. DÉBITOS DE IPVA, MULTAS DE TRÂNSITO OU DE AVERBAÇÃO QUE POR VENTURA RECAIAM SOBRE O BEM, FICARÃO A CARGO DO ARREMATANTE, CORRENDO TAMBÉM POR SUA CONTA E RISCO A RETIRADA DOS BENS. NO ATO DA ARREMATAÇÃO O ARREMATANTE OBRIGA-SE A ACATAR, DE FORMA DEFINITIVA E IRRECORRÍVEL, AS NORMAS E DEMAIS CONDIÇÕES DE AQUISIÇÃO ESTABELECIDAS NO CATÁLOGO DISTRIBUÍDO NO LEILÃO,ANDRÉ CENCIN LEILOEIRO OFICIAL - JUCESP 1143. IMAGENS MERAMENTE ILUSTRATIVAS. RUA HENRY FORD, 965 OSASCO-SP TEL.: (11) 3651.8800 FAX: (11) 3681.0366. **(CATÁLOGO, LOCAL DE VISITAÇÃO, DESCRIÇÃO COMPLETA E FOTOS NO SITE).**

DocuSigned by:
Jornal Gazeta SP Ltda. - EPP
Assinado por: JORNAL GAZETA SP LTDA:04735364000170
CPF: 29513948889
Data/Hora da Assinatura: 08/02/2021 | 15:00:53 PST
ICP Brasil
5146939EFE414F8FAB3A7733135E2CCF

PÁGINA CERTIFICADA. O JORNAL GAZETA SP LTDA garante a autenticidade deste documento quando visualizado diretamente no portal www.gazetasp.com.br

DocuSign Envelope ID: E8098E29-60E8-42E0-8E94-48B30CBF3E4B

Por Aline Fonseca
redacao@gazetasp.com.br

APÓS SAIR DO BBB
De volta para casa

"Não existe lugar melhor que nosso lar", declara Lucas Penteado ao celebrar volta para casa, após desistir do BBB21

REPRODUÇÃO TV GLOBO

Recebendo muito apoio e diversas declarações de carinho desde que pediu para sair do BBB 21, Lucas Penteado entrou de surpresa na live do ator Lúcio Mauro Filho, no último domingo, dia 7. No bate-papo, o ator apareceu abraçado ao lado da mãe. "Lucinho, só queria dizer uma coisa: Estou bem. Caso alguém queira ouvir sobre. Estou muito bem, não tem como ficar melhor do que ao lado da minha mãe e falando com um amigo, papo reto. Não existe lugar melhor que nosso lar", disse Lucas. Lucas Koka Penteado e Lúcio Mauro Filho contracenaram juntos em 2017 em "Malhação: viva a diferença".

REPRODUÇÃO INSTAGRAM

Katy Perry?

A apresentadora Ana Maria Braga inovou mais uma vez no visual e apareceu nesta segunda-feira (8) com o cabelo azul para apresentar o Mais Você. Além disso, o programa começou com a música "Firework", da cantora Katy Perry. Nas redes sociais, o visual deu o que falar e o fãs encheram a apresentadora de elogios. Nos últimos dias, Ana já escolheu estar à frente do programa com dreadlocks, com fios longos, cabelo rosa e de cor lavanda.

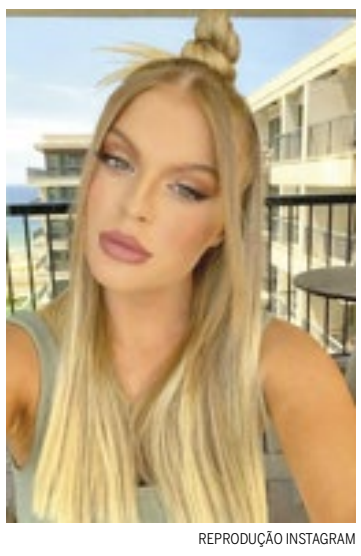

REPRODUÇÃO INSTAGRAM

Parceria

A cantora Luísa Sonza anunciou nesta segunda-feira (8) mais uma parceria no pagode, agora com Thiaguinho. A música, intitulada "Cansar Você", vai estar disponível em todas as plataformas na quarta-feira (10). O clipe da faixa também vai estrear na quarta ao meio-dia. No Twitter, a cantora disse estar ansiosa com a nova música.

REPRODUÇÃO INSTAGRAM

Fofura

Nesta segunda-feira (8), Zyan, filho caçula de Giovanna Ewbank e Bruno Gagliasso, completou sete meses de vida. "7 meses do meu pingo delícia!!! Poxa tempo, vai mais devagar aí...pq quero curtir muitooo cada segundo desse biquinho, sorrisos, olhinhos atentos e mãozinhas descobrindo o mundo!", postou a mamãe.

À espera da barriguinha

A influenciadora digital, Bianca Andrade, também conhecida como Boca Rosa, está ansiosa para ver sua barriga de grávida crescer. A influenciadora publicou uma foto no seu Instagram mostrando como está seu corpo na 16ª semana de sua gravidez e na legenda escreveu: "Status: 16 semanas e ansiosa pra essa barriguinha crescer". Boca Rosa namora com Fred que é apresentador no Canal Desimpedidos. Os dois começaram a namorar depois da saída da influenciadora do BBB 20.

REPRODUÇÃO INSTAGRAM

Curtas

REPRODUÇÃO GLOBOPLAY

ABRE O OLHO. Um dia após a formação do paredão, a atriz Carla Diaz, que fez um desabafo na hora de dar o anjo, conversou com Rodolffo e Caio sobre a votação da noite de domingo. A atriz comentou com os brothers sobre uma pessoa que estaria o tempo todo ao seu lado, mas que teria votado nela. Carla ainda alerta Rodolffo e Caio: "abram os olhos de vocês, porque foi uma pessoa que chamou todo mundo para fazer um complô".

AMEAÇAS. Na noite deste domingo, Tamy Contro, a esposa de Projota, usou as redes sociais para fazer um desabafo. No vídeo, Tamy diz que ela e Marieva, sua filha com o cantor, estão recebendo ataques e ameaças de morte devido à participação do rapper no BBB 21. Ela também criticou as interferências que a produção do reality fez.

REPRODUÇÃO INSTAGRAM

SOLIDARIEDADE. A jornalista Maju Coutinho terminou o Fantástico deste domingo dando apoio a Lucas Penteado, ex-BBB. "Solidariedade para Lucas e família", disse Maju. Alguns telespectadores elogiaram o posicionamento da apresentadora. Lucas também agradeceu a Maju. "Obrigado, Maju. Final lindo do fantástico".

Frase

INSTAGRAM

"Nosso encontro é uma celebração".

Claudia Leitte, ao falar sobre a live que fará com Ivete Sangalo no dia 13 de fevereiro.

DocuSigned by:
Jornal Gazeta SP Ltda. - EPP
Assinado por: JORNAL GAZETA SP LTDA:04735364000170
CPF: 29513948889
Data/Hora da Assinatura: 08/02/2021 | 15:00:57 PST
ICP Brasil
5146939EFE414F8FAB3A7733135E2CCF

PÁGINA CERTIFICADA. O JORNAL GAZETA SP LTDA garante a autenticidade deste documento quando visualizado diretamente no portal www.gazetasp.com.br

DocuSign Envelope ID: E8098E29-60E8-42E0-8E94-48B30CBF3E4B

TORRES LEILÕES

EDITAL DE LEILÃO
PÚBLICO EXTRA-JUDICIAL

JOÃO ALEXANDRE PULICI, pessoa física, devidamente cadastrado no CPF nº 070.322.208-27 e RG nº 18.098.024-5 SSP/SP, divorciado, residente e domiciliado na Rua Lafaiete n. 2.032, apartamento 23, nesta cidade de Ribeirão Preto - SP, aqui por diante denominado simplesmente **COMITENTE**, leva ao conhecimento dos interessados que, por intermédio do **LEILOEIRO OFICIAL Marcos Roberto Torres Matricula 633** e da Empresa Gestora de Leilões **Marcos Roberto Torres Leiloeiro ME CNPJ nº 28.508.126/0001-90**, ambos com endereço a Rua Alice Além Saad, 855 Cj. 2305, Nova Ribeirânia, fará realizar LEILÃO PÚBLICO EXTRA-JUDICIAL para alienação dos bens imóveis, pela maior oferta, no estado de ocupação e conservação em que se encontra, regendo-se o presente leilão pelas disposições legais vigentes, em especial a Lei 4.591 de 16 de Dezembro de 1964 e Decreto Lei 21.981 de outubro de 1932 e condições estabelecidas neste Edital e seus anexos. **1- IMÓVEL:** Um terreno situado nesta cidade, de forma irregular, constituído pelo lote n. 03 da quadra n. 02, do Parque Industrial Anhanguera, medindo 44,00 ms. De frente para a Rua "1"; 41,00 ms. de largura no fundo, onde confronta com terrenos da Vila Abranges; 10,50 ms. da frente ao fundo, de outro lado, em linha inclinada, confrontando com Joaquim Mauro, com a área de 432,75 metros quadrados, distante 68,00 metros quadrados da Rua "10" situado do lado ímpar da numeração. O imóvel descrito localiza-se na Rua Athaulfo Alves, n. 561, bairro Parque Anhanguera Industrial, CEP: 14093-080, Município e Comarca de Ribeirão Preto – SP. Registrado sob a matrícula 7904 do 2º Cartório de Registro de Imóveis de Ribeirão Preto. **OBS.: consta no terreno construção não averbada em matrícula com metragem aproximada de 250 metros quadrados, conforme parecer técnico de avaliação mercadológica realizado por corretor credenciado. Devedores Fiduciantes: Aniele Hanna Paulino, RG 48.821.795 SSP-SP e CPF 422.360.748-08, brasileira, solteira, residente e domiciliada na Rua Athaufo Alves, nº 561, Parque Anhanguera Industrial, CEP 14093-080, Município e Comarca de Ribeirão Preto – SP. 2 - DO LOCAL E DATAS DA REALIZAÇÃO DOS LEILÕES:** Os Leilões serão realizados na Sede do Sr. Leiloeiro, situada no Centro Empresarial Castelo Branco, Rua Alice Além Saad, 855 Cj. 2305, Nova Ribeirânia, Ribeirão Preto/SP, nos dias **17 de FEVEREIRO de 2021 ÀS 13:00h**, e não havendo licitante que ofereça preço maior ou igual ao lance mínimo estabelecido, será realizado o segundo leilão no dia **04 de MARÇO de 2021 ÀS 13:00h**, no mesmo local. **3 - DOS PREÇOS MÍNIMOS E LANCES: Os valores utilizados para 1º e 2º leilão serão calculados com base em contrato de instrumento particular de confissão de dívida com garantia de alienação fiduciária, conforme protocolo 28837, livro 1257- páginas 027/042 – 1º Translado, celebrado em 01/12/2015.** O lance mínimo para venda dos bens **será divulgado nos 10 dias que antecederem aos leilões.** Não havendo licitante por preço maior ou igual do primeiro leilão, dar-se a sequência ao segundo leilão. Serão aceitos lances via "internet online", pelos licitantes previamente cadastrados no "portal" do leiloeiro, www.3torresleiloes.com.br, sendo eles repassados imediatamente aos participantes presentes no leilão. O cadastro dos licitantes interessados em participar do leilão através da "internet", deverá ser feito no próprio "portal" www.3torresleiloes.com.br, com 24 (vinte e quatro) horas de antecedência do horário marcado para a realização do leilão. Para os lances verbais eles deverão ser ofertados no momento do pregão pelos interessados ou seus procuradores, estes devidamente investidos por instrumento de mandato, com firma do outorgante reconhecida por tabelião. Será considerado lance vencedor aquele que resultar no maior valor acima do preço mínimo estipulado divulgado e apresentado no ato do leilão. **4 - DOS PAGAMENTOS NO ATO DO PREGÃO E FORMAS DE PAGAMENTO:** O licitante deverá concorrer dos lances cientes que os pagamentos serão à vista. O arrematante pagará, no pregão, o valor do lance vencedor seguido da comissão do leiloeiro, correspondente a 5% sobre o mesmo. O valor da comissão do leiloeiro não compõe o valor do lance ofertado e será pago à vista. Não ocorrerá devolução de comissão do leiloeiro, em caso de desistência do arrematante. Os pagamentos no ato far-se-ão em moeda nacional através de transferência de valores diretamente as contas indicadas pelo COMITENTE e LEILOEIRO e/ou por emissão de cheque, nos valores correspondentes. **5 - DA ATA DO LEILÃO E HOMOLOGAÇÃO:** Serão expedidas nos pregões as Atas dos Leilões contendo todos os dados dos leilões bem como demais acontecimentos relevantes ou ainda a não ocorrência de lances para os bens, se for o caso. A homologação do resultado do leilão é efetuada pelo Leiloeiro e é parte integrante das atas. No prazo de 24 horas após a realização do leilão final, o condomínio, por decisão unânime de Assembleia-Geral em condições de igualdade com terceiros, terá preferência na aquisição dos bens, caso em que serão adjudicados ao condomínio. **6 - DA RESPONSABILIDADE DO ARREMATANTE:** A iniciativa necessária à lavratura da escritura e todas as despesas, recolhimento do laudêmio incidente sobre a venda, quando houver, inclusive a obtenção de guias, declarações e documentos exigíveis, com o consequente pagamento, às suas expensas, de taxas, impostos, emolumentos, registros, etc. **7 - DAS CONDIÇÕES E ESTADO DE CONSERVAÇÃO DOS BENS:** Não reconhecerá o COMITENTE qualquer reclamação de terceiros com quem venham os arrematantes a transacionar os imóveis objetos do leilão. **8 - DAS DISPOSIÇÕES FINAIS:** A participação no presente leilão público implica, no momento em que o lance for considerado vencedor no pregão, na concordância e aceitação de todos os termos e condições deste "Edital de Leilão Público", bem como submissão às demais obrigações legais decorrentes. Os arrematantes serão responsáveis pela fidelidade e legitimidade das informações e documentos apresentados. No caso de o arrematante desistir da arrematação ou não efetuar os pagamentos devidos, serão convocados para exercer o direito os demais lançadores, sucessivamente, na ordem decrescente e pelos seus respectivos lances, os quais serão consignados no auto de arrematação. O COMITENTE prestará aos interessados os esclarecimentos adicionais necessários ao perfeito entendimento das condições de venda, por meio do LEILOEIRO e/ou demais REPRESENTANTES. Outras informações sobre o leilão também podem ser obtidas no escritório do Leiloeiro. Pelo presente EDITAL ficam INTIMADOS, eventuais credores, senhorios diretos, usufrutuários, ou mesmo credores com garantia real ou c/ penhora anteriormente averbada, que não sejam de qualquer modo parte na referida Alienação Fiduciária, responsáveis tributários e coproprietários dos bens móveis ou imóveis dados em garantia, das datas e horários dos leilões públicos; assim como os devedores, caso não seja possível sua intimação pessoal. Ribeirão Preto, 18 de janeiro de 2021. **JOÃO ALEXANDRE PULICI CPF: 070.322.208-27 MARCOS ROBERTO TORRES LEILOEIRO ME CNPJ: 28.508.126/0001-90 MARCOS ROBERTO TORRES Leiloeiro Oficial Matrícula JUCESP 633**

TORRES LEILÕES
Rua Alice Além Saadi, 855 - Sala 2305
Centro Empresarial Castelo Branco
CEP: 14096-570 | Ribeirão Preto/SP
(16) 3629.6203 - (16) 99709.6203
atendimentos@3torresleiloes.com.br
SIGA NOSSAS REDES SOCIAIS
e fique por dentro de todos nossos leilões.
CADASTRE-SE EM NOSSO SITE
E PARTICIPE.
www.3torresleiloes.com.br

LEILÕES ONLINE E PRESENCIAL
BIASI leilões
Prestador de Serviço Autorizado Itaú
LEILÃO DE 23 IMÓVEIS
CASAS - APARTAMENTOS - TERRENOS
25/02/2021 às 11h
SÃO PAULO - RIO DE JANEIRO - MINAS GERAIS - CEARÁ - GOIÂNIA - MARANHÃO - AMAPÁ
* Leilão Online e Presencial.
10% DESCONTO EM QUALQUER IMÓVEL SOBRE O VALOR DE ARREMATAÇÃO À VISTA, ou Parcelado em até 78 vezes conforme edital.
CONFIRA MAIS INFORMAÇÕES NO SITE. PREÇOS IMBATIVEIS!
Santander
LEILÃO DE 62 IMÓVEIS
CASAS - APARTAMENTOS
25/02/2021 às 15h
SÃO PAULO - RIO DE JANEIRO - CEARÁ - MINAS GERAIS - RIO GRANDE DO SUL - PARANÁ - RIO GRANDE DO NORTE - GOIÂNIA - BAHIA - SERGIPE - MARANHÃO
* Leilão Somente Online
FORMAS DE PAGAMENTO: À VISTA, ou Financiado em até 420 meses conforme edital.
PREÇOS IMPERDÍVEIS! CONFIRA E APROVEITE!
tribanco
LEILÃO DE 21 IMÓVEIS! RESIDENCIAS E COMERCIAIS
IMÓVEIS RESIDENCIAIS, COMERCIAIS E TERRENOS
03/03/2021 às 15h
AMAZONA - BAHIA - CEARÁ - GOIÂNIA - MINAS GERAIS - PARAÍBA - RIO GRANDE DO SUL - SERGIPE - SÃO PAULO
* Leilão Somente Online.
À VISTA, ou Parcelado em até 36 vezes conforme edital.
CONFIRA MAIS INFORMAÇÕES NO SITE. PREÇOS REDUZIDOS!
LEILOEIRO OFICIAL
LOCAL DO LEILÃO - Av Fagundes Filho, 145 - Conj. 22 - Vila Monte Alegre - São Paulo - SP - Mais Informações: (11) 4083-2575
EDUARDO CONSENTINO JUCESP 616
JOÃO VICTOR BARROCA GALEAZZI – preposto em exercício
www.biasileiloes.com.br

Governo quer novo auxílio de R$ 200

REPAGINADO. Proposta muda o nome da assistência, que deve ser chamada de Bônus de Inclusão Produtiva

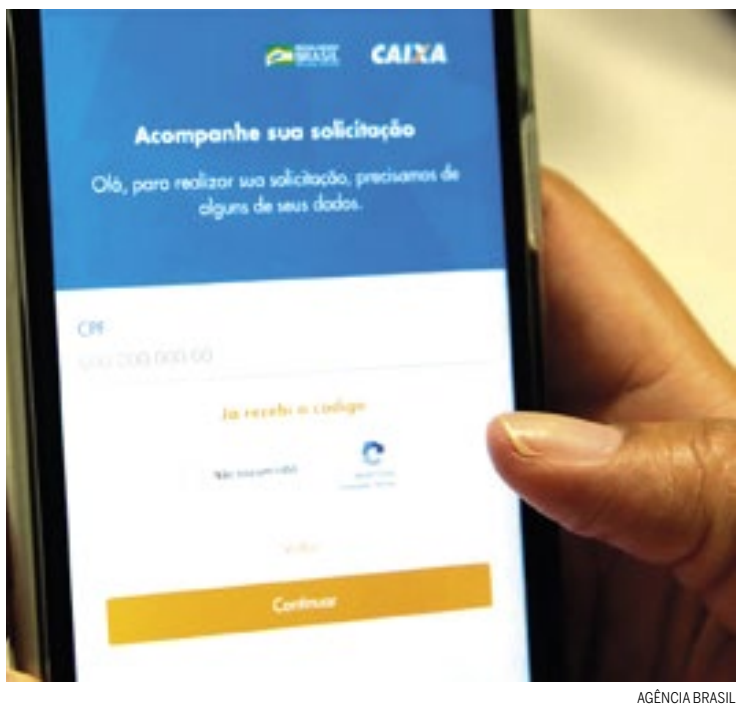

AGÊNCIA BRASIL

» Segundo a proposta, para receber o auxílio, a pessoa terá ainda de participar de um curso para qualificação profissional

Pressionado a fazer novos pagamentos do auxílio emergencial, o governo prepara uma proposta que libera três parcelas de R$ 200, com foco nos trabalhadores informais não atendidos pelo Bolsa Família. A ideia é também estabelecer novas exigências para o recebimento do benefício.

De acordo com um membro do governo, a proposta muda o nome da assistência, que deve passar a ser chamada de BIP (Bônus de Inclusão Produtiva).

Para receber o auxílio, a pessoa terá de participar de um curso para qualificação profissional. O plano também prevê que o benefício seja associado à Carteira Verde e Amarela, programa que deve ser relançado pelo governo para reduzir encargos trabalhistas e estimular a formalização de pessoas de baixa renda.

Segundo uma fonte do governo, o BIP foi elaborado para dar assistência a pessoas vulneráveis em um momento de crise, e não para ser um mecanismo de distribuição de renda, para tirar pessoas da pobreza.

O argumento é que o governo não tem recursos para seguir pagando um auxílio ampliado com valores mais altos. No formato agora estudado, o programa custaria pouco mais de R$ 6 bilhões por mês, bem abaixo dos R$ 50 bilhões mensais gastos com as parcelas de R$ 600 pagas a 64 milhões de pessoas em 2020.

A equipe econômica quer condicionar esse gasto extra com o benefício ao corte de despesas em outras áreas do governo. Para isso, vai propor a inclusão de uma cláusula de calamidade pública na PEC (proposta de emenda à Constituição) do Pacto Federativo, que retira amarras do Orçamento e traz gatilhos de ajuste fiscal.

Portanto, o novo benefício apenas seria pago se o Congresso aprovasse a PEC, que tem medidas consideradas duras. A equipe econômica quer usar esse argumento para pressionar os parlamentares a aprovar o texto.

Em um primeiro momento, o protocolo elaborado pelo governo prevê a liberação de medidas sem efeitos fiscais, como a antecipação do abono salarial (anunciada na semana passada) e do 13º de aposentados.

O segundo passo, segundo informou à reportagem um membro da equipe econômica, será a inclusão no Bolsa Família das pessoas que hoje estão na fila do programa social. No fim do ano, cerca de 1 milhão de famílias estavam nessa lista de espera.

Pelo plano do governo, os beneficiados pelo Bolsa Família permanecerão no programa e não terão direito ao BIP. Portanto, o governo manteria o gasto de R$ 34,8 bilhões previsto para o programa em 2021.

O bônus será destinado às mais de 30 milhões de pessoas classificadas pelo governo como invisíveis, aquelas que estão em uma espécie de abismo entre o Bolsa Família e o mercado formal de trabalho –não têm emprego e não recebem nenhuma assistência social.

O valor de R$ 200, assim como na primeira versão do auxílio emergencial em 2020, foi pensado para ficar próximo ao benefício médio do Bolsa Família, de aproximadamente R$ 190. **(FP)**

Fique ligado

Petrobras anuncia novos reajustes para gasolina, diesel e gás

Em meio ao debate sobre reajustes dos combustíveis e independência da Petrobras para definir seus preços, a estatal anunciou nesta segunda (8) novos reajustes para gasolina, óleo diesel e gás de cozinha vendidos em suas refinarias.

A gasolina subirá, em média, 8,1% (ou R$ 0,17) passando para R$ 2,25 por litro. O diesel terá alta de 5,1% (R$ 0,11), indo a R$ 2,24 por litro. Já o GLP (gás liquefeito de petróleo) sobe 5,05% (R$ 1,81 por botijão).

Todos os valores correspondem a preços médios nacionais –a Petrobras pratica preços diferentes por refinaria. Eles passam a vigorar a partir desta terça (9). Não consideram impostos nem os outros custos da cadeia de distribuição e revenda.

Os reajustes nas refinarias acompanham a recuperação das cotações internacionais do petróleo

Será o terceiro reajuste da gasolina e o segundo do diesel em 2021. Nas bombas, os dois produtos acumulam alta de 5,5% e 3,5%, respectivamente, no ano. Na semana passada, a gasolina custava, em média, R$ 4,769 por litro, enquanto o diesel saía a R$ 3,762 por litro.

Os reajustes nas refinarias acompanham a recuperação das cotações internacionais do petróleo, impulsionada pelas expectativas de retomada da economia com o avanço da vacinação contra a Covid-19 pelo mundo.

"Os preços praticados pela Petrobras têm como referência os preços de paridade de importação e, dessa maneira, acompanham as variações do valor dos produtos no mercado internacional e da taxa de câmbio, para cima e para baixo", disse a empresa nesta segunda.

Críticas de caminhoneiros aos aumentos geraram uma tentativa de reação do presidente Jair Bolsonaro (sem partido), que reuniu na sexta (5) a área econômica do governo e o presidente da Petrobras, Roberto Castello Branco, para anunciar propostas sobre o tema. O esforço trouxe de volta dúvidas sobre a independência da Petrobras para definir seus preços. **(FP)**

» Será o terceiro reajuste da gasolina e o segundo do diesel em 2021. Nas bombas, os dois produtos acumulam alta de 5,5% e 3,5%, respectivamente, no ano

GERALDO FALCÃO/PETROBRAS

DocuSigned by:
Jornal Gazeta SP Ltda. - EPP
Assinado por: JORNAL GAZETA SP LTDA:04735364000170
CPF: 29513948889
Data/Hora da Assinatura: 08/02/2021 | 15:01:00 PST
ICP Brasil
5146939EFE414F8FAB3A7733135E2CCF

PÁGINA CERTIFICADA. O JORNAL GAZETA SP LTDA garante a autenticidade deste documento quando visualizado diretamente no portal www.gazetasp.com.br

DocuSign Envelope ID: E8098E29-60E8-42E0-8E94-48B30CBF3E4B

POLÍCIA FEDERAL. Inscrições acontecem até 9 de fevereiro e provas objetivas estão previstas para 21 de março

PF recebe inscrições até hoje

As inscrições para o concurso da Polícia Federal terminam nesta terça-feira (9). São 1500 vagas, divididas entre os cargos de Delegado, Agente, Escrivão e Papiloscopista. A prova objetiva do certame, que será executado pelo Centro Brasileiro de Pesquisa em Avaliação e Seleção e de Promoção de Eventos (Cebraspe) e pela Polícia Federal, está prevista para o dia 21 de março de 2021.

As oportunidades estão distribuídas entre os cargos de Delegado de Polícia Federal (123); Agente de Polícia Federal (893); Escrivão de Polícia Federal (400) e Papiloscopista Polícia Federal (84). Para a escolha de lotação, serão disponibilizadas vagas, preferencialmente, nos estados do Acre, Amapá, Amazonas, Mato Grosso, Mato Grosso do Sul, Pará, Rondônia, Roraima e Tocantins e em unidades de fronteira.

Além da prova objetiva, os candidatos de todos os cargos realizam prova discursiva, exame de aptidão física, avaliação médica e avaliação psicológica. Já os interessados nas vagas de Delegado também fazem prova oral e avaliação de títulos. Por fim, os candidatos ao cargo de Escrivão passam por prova prática de digitação.

AGENCIA BRASIL

As oportunidades estão divididas entre os cargos de Delegado, Agente, Escrivão e Papiloscopista

Os interessados devem possuir nacionalidade brasileira ou portuguesa e, no caso de nacionalidade portuguesa, estar amparado pelo estatuto de igualdade entre brasileiros e portugueses; ter idade mínima de 18 anos, carteira e identidade civil e Carteira Nacional de Habilitação categoria "B", no mínimo; estar quite com as obrigações eleitorais e militares, entre outros.

Para concorrer ao cargo de Delegado é necessário, ainda, ter diploma, devidamente registrado, de bacharel em Direito, fornecido por instituição de ensino superior reconhecida pelo Ministério da Educação (MEC), e comprovação de três anos de atividade jurídica ou policial. Para os demais cargos, é requerido diploma de conclusão de curso de superior em nível de graduação, fornecido por instituição de ensino reconhecida pelo MEC.

Os aprovados vão trabalhar em regime de 40 horas semanais. Os salários variam de R$ 12.522,50 a R$ 23.692,74.

As inscrições serão recebidas até as 18h de 9 de fevereiro deste mesmo ano (horário de Brasília/DF), por meio do site do Cebraspe (cebraspe.org.br), mediante pagamento de taxa de participação que varia entre R$ 180,00 e R$ 250,00. **(DL)**

FIQUE LIGADO

Vagas
1.500

Inscrições
Até 09/02
www.cebraspe.org.br

Salário
Até R$ 23 mil

Taxa de inscrição
Até R$ 250

Concurso da Polícia Rodoviária Federal tem 1.500 vagas

O cargo de Policial Rodoviário Federal tem remuneração de R$ 9.899,88

Candidatos ao concurso da Polícia Rodoviária Federal (PRF) devem ficar atentos, pois o prazo para as inscrições termina no próximo dia 12. São 1.500 vagas para o cargo de Policial Rodoviário Federal com remuneração de R$ 9.899,88.

As inscrições devem ser feitas no site do Centro Brasileiro de Pesquisa em Avaliação e Seleção e de Promoção de Eventos (Cebraspe), responsável pela execução do concurso, no endereço www.cebraspe.org.br.

O concurso tem abrangência nacional, podendo a lotação ocorrer em qualquer lugar do Brasil, de acordo com a necessidade do serviço e do interesse público.

A seleção será realizada em duas etapas, iniciando com as provas objetiva e discursiva, em 28 de março. Ainda na primeira etapa ocorrem o teste de aptidão física, a avaliação psicológica, a apresentação de documentos, a avaliação de saúde e a avaliação de títulos. A segunda etapa será o Curso de Formação Policial (CFP), de caráter eliminatório e classificatório, cujas matrículas estão programadas para os dias 3 e 4 de agosto. Em paralelo às duas etapas ocorre a investigação social.

Para ingressar no cargo de PRF, o candidato aprovado em todas as etapas precisa possuir, entre outros quesitos, ensino superior completo, comprovado por meio de diploma devidamente registrado e fornecido por instituição de ensino superior reconhecida pelo MEC; possuir CNH ou Permissão para Dirigir na categoria "B" ou superior, válida, sem impedimentos e sem observações de necessidade de adaptação veicular.

As inscrições serão recebidas mediante pagamento de taxa de participação no valor de R$ 180,00. **(DL)**

DIVULGAÇÃO

Para ingressar no cargo de PRF, o candidato aprovado precisa possuir, entre outros quesitos, ensino superior completo

FIQUE LIGADO

Vagas
1.500

Inscrições
Até 12/02
www.cebraspe.org.br

Salário
R$ 9 mil

Taxa de inscrição
R$ 180

Prefeitura de Guarulhos tem salários de até R$ 15 mil

A Prefeitura de Guarulhos abre nesta quarta-feira (10) as inscrições de três novos Concursos Públicos. As oportunidades são para quem possui Ensino Médio e Ensino Superior. Os salários variam de R$ 2.123,53 a R$ 15.654,69.

No edital nº 01/2021 são 35 vagas distribuídas nos cargos de: Médico Ambulatorial (3); Médico Cardiologista (1); Médico Cirurgião Vascular (1); Médico Coloproctologista (1); Médico da Família (2); Médico Endocrinologista (1); Médico Gastroenterologista Pediátrico (1); Médico Geriatra (1); Médico Ginecologista e Obstetra Ambulatorial (3); Médico Hematologista e Hemoterapeuta (1); Médico Infectologista Pediátrico (1); Médico Nefrologista (1); Médico Nefrologista Pediátrico (1); Médico Neologista (1); Médico Neurologista Pediátrico (1); Médico Oftalmologista (1); Médico Ortopedista e Traumatologista Ambulatorial (1); Médico Patologista (1); Médico Pediatra Ambulatorial (1); Médico Pediatra Urgência e Emergência (1); Médico Pneumologista (1); Médico Psiquiatra Ambulatorial (2); Médico Reumatologista (1); Médico Reumatologista Pediátrico (1) e Médico Urgência e Emergência (5).

Já o edital nº 02/2021 oferece 1 vaga para Especialista em Saúde (biologia) (1); e o edital nº 03/2021, 1 vaga para Oficial de Controle Animal.

Os aprovados no certame irão trabalhar em carga horária de 20 a 40 horas semanais.

Para participar, os interessados devem realizar as inscrições a partir das 10h do dia 10 de fevereiro de 2021 até às 23h59 do dia 30 de março do mesmo ano, no site da Fundação para o Vestibular da Universidade Estadual Paulista "Júlio de Mesquita Filho" (Fundação Vunesp) - www.vunesp.com.br.

O pagamento da taxa de inscrição nos valores que alternam entre R$ 64,82 a R$ 98,86, deve ser efetuado até o dia 31 de março de 2021.

Há possibilidade de solicitar a isenção do pagamento até o dia 16 de fevereiro de 2021, aos candidatos que se enquadram no critérios estabelecidos pelo edital. **(DL)**

REPRODUÇÃO/GOOGLE STREET VIEW

A Prefeitura de Guarulhos abre nesta quarta-feira (10) as inscrições de três novos Concursos Públicos

FIQUE LIGADO

Vagas
37

Inscrições
Até 30/03
www.vunesp.com.br

Salário
Até R$ 15 mil

Taxa de inscrição
Até R$98,86

DocuSigned by:
Jornal Gazeta SP Ltda. - EPP
Assinado por: JORNAL GAZETA SP LTDA:04735364000170
CPF: 29513948889
Data/Hora da Assinatura: 08/02/2021 | 15:01:04 PST
ICP Brasil
5146939EFE414F8FAB3A7733135E2CCF

PÁGINA CERTIFICADA. O JORNAL GAZETA SP LTDA garante a autenticidade deste documento quando visualizado diretamente no portal www.gazetasp.com.br

DocuSign Envelope ID: E8098E29-60E8-42E0-8E94-48B30CBF3E4B

MUNICÍPIO DE SANTA ERNESTINA/SP

AVISO DE LICITAÇÃO - EDITAL Nº 009/2021
PREGÃO ELETRÔNICO Nº 009/2021 - PROCESSO LICITATÓRIO Nº 011/2021

O Município de Santa Ernestina/SP torna público que, no dia e hora especificados, na sede do Município, sito à Rua 21 de Março, nº 384, Centro, realizar-se-á licitação, na modalidade **PREGÃO ELETRÔNICO**, do tipo **MENOR PREÇO POR ITEM, EXCLUSIVO ME E EPP**, objetivando o Registro de Preços para aquisição de suplementos alimentares, conforme especificações contidas em Edital completo, que poderá ser obtido pelos sites www.santaernestina.sp.gov.br, www.portaldecompras-publicas.com.br ou junto ao Setor de Licitações e Contratos do Município, localizado no mesmo endereço. Data da sessão **25 de fevereiro de 2021, às 09h00min (horário de Brasília)**.

Santa Ernestina/SP, 08 de fevereiro de 2021.
MARCELO APARECIDO VERONEZI - PREFEITO MUNICIPAL

PREFEITURA DO MUNICÍPIO DE QUINTANA

AVISO DE LICITAÇÃO PREGÃO PRESENCIAL PARA REGISTRO DE PREÇO Nº 004/2021 - PROCESSO LICITATÓRIO Nº 008/2021 (RESUMIDO). Objeto: REGISTRO DE PREÇOS PARA EVENTUAL E FUTURA AQUISIÇÃO DE TIRAS REAGENTE PARA VERIFICAÇÃO DE GLICEMIA CAPILAR, COM CESSÃO GRATUITA DE GLICOSÍMETROS, A SEREM UTILIZADOS PELOS PACIENTES DO MUNICÍPIO DE QUINTANA - SP, PELO PERÍODO DE 12 MESES. Abertura: 25/02/2021, às 09h. TIPO DE LICITAÇÃO: Menor preço por item. O edital e seus anexos encontram-se disponíveis no Depto de Licitação, no Paço Municipal, localizado na Av. Santa Amélia, nº 364 (centro), nesta cidade de Quintana (SP), ou através do telefone (0XX14) 3488-1437, de segunda a sexta-feira, das 08h00min às 11h00min horas e das 13h00min às 17h00min, no site WWW.quintana.sp.gov.br QUINTANA/SP, 08 de fevereiro de 2021. FERNANDO BRANCO NUNES - Prefeito Municipal

PREFEITURA DO MUNICÍPIO DE QUINTANA

AVISO DE LICITAÇÃO PREGÃO PRESENCIAL PARA REGISTRO DE PREÇO Nº 005/2021 - PROCESSO LICITATÓRIO Nº 009/2021 (RESUMIDO). Objeto: REGISTRO DE PREÇOS PARA EVENTUAL E FUTURA CONTRATAÇÃO DE EMPRESA ESPECIALIZADA PARA PRESTAÇÃO DE SERVIÇOS DE CONFECÇÃO DE PRÓTESES DENTÁRIAS, PELO PERÍODO DE 12 MESES. Abertura: 25/02/2021, às 14h. TIPO DE LICITAÇÃO: Menor preço por item. O edital e seus anexos encontram-se disponíveis no Depto de Licitação, no Paço Municipal, localizado na Av. Santa Amélia, nº 364 (centro), nesta cidade de Quintana (SP), ou através do telefone (0XX14) 3488-1437, de segunda a sexta-feira, das 08h00min às 11h00min horas e das 13h00min às 17h00min, no site WWW.quintana.sp.gov.br QUINTANA/SP, 08 de fevereiro de 2021. FERNANDO BRANCO NUNES - Prefeito Municipal

MUNICÍPIO DE FRANCA

AVISOS DE LICITAÇÃO

Processo nº 53552/20 - Pregão Eletrônico nº 17/2021 - Interessado: Secretaria de Administração e Recursos Humanos - Objeto: Aquisição de café torrado e moído. **Recebimento das propostas dos lotes:** até às 13h30 do dia 01 de março de 2021 - **Abertura das propostas dos lotes:** a partir das 14h00 do dia 01 de março de 2021 - **Início da disputa de preços:** a partir das 14h30 do dia 01/03/2021.

Processo nº 58442/20 - Pregão Eletrônico nº 18/2021 - Interessado: Secretaria de Administração e Recursos Humanos - Objeto: Aquisição de cestas básicas. **Recebimento das propostas dos lotes:** até às 13h30 do dia 02 de março de 2021 - **Abertura das propostas dos lotes:** a partir das 14h00 do dia 02 de março de 2021 - **Início da disputa de preços:** a partir das 14h30 do dia 02/03/2021.

Processo nº 2874/21 - Pregão Eletrônico nº 19/2021 - Interessado: Secretaria de Saúde - Objeto: Aquisição de medicamentos broncodilatadores, anti-histamínico e corticoides. **Recebimento das propostas dos lotes:** até às 9h00 do dia 03 de março de 2021 - **Abertura das propostas dos lotes:** a partir das 9h30 do dia 03 de março de 2021 - **Início da disputa de preços:** a partir das 14h30 do dia 03/03/2021.

Processo nº 2870/21 - Pregão Eletrônico nº 20/2021 - Interessado: Secretaria de Saúde - Objeto: Aquisição de medicamentos de uso tópico. Recebimento das propostas dos lotes: até às 9h00 do dia 04 de março de 2021 - **Abertura das propostas dos lotes:** a partir das 9h30 do dia 04 de março de 2021 - **Início da disputa de preços:** a partir das 14h30 do dia 04/03/2021.

Processo nº 2855/21 - Pregão Eletrônico nº 21/2021 - Interessado: Secretaria de Saúde - Objeto: Aquisição de medicamentos anti-inflamatórios não esteroidais e analgésicos. **Recebimento das propostas dos lotes:** até às 9h00 do dia 05 de março de 2021 - **Abertura das propostas dos lotes:** a partir das 9h30 do dia 05 de março de 2021 - **Início da disputa de preços:** a partir das 14h30 do dia 05/03/2021.

Processo nº 50115/20 - Pregão Eletrônico nº 51/2020 - Interessado: Secretaria de Educação - Objeto: Aquisição de veículos tipo furgão (carga seca) PBT 5.000 kg – 0 km. **Recebimento das propostas dos lotes:** até às 8h30 do dia 09 de março de 2021 - **Abertura das propostas dos lotes:** a partir das 9h00 do dia 09 de março de 2021 - **Início da disputa de preços:** a partir das 9h30 do dia 01/03/21.

Disponibilidade do Edital: a partir de 10/02/2021, no portal eletrônico: www.licitacoes-e.com.br

Processo nº 2729/21 – Pregão Presencial nº 05/21 – Interessado: Secretaria de Infraestrutura. Objeto: Aquisição de cimento em saco de 50 e 40 kg. O credenciamento e a entrega dos envelopes contendo a proposta e habilitação será na Divisão de Compras e Licitações, situada na Rua Frederico Moura, 1517 – Térreo do Prédio da Secretaria de Finanças – sala 3 – Cidade Nova, até às **9h30 do dia 08 de março de 2021**, onde ocorrerá o processamento do Pregão.

Processo nº 40040/20 – Pregão Presencial nº 06/21 – Interessado: Secretaria de Segurança e Cidadania. Objeto: Peças originais e/ou genuínas novos para reposição de motocicletas da frota da Prefeitura de Franca. O credenciamento e a entrega dos envelopes contendo a proposta e habilitação será na Divisão de Compras e Licitações, situada na Rua Frederico Moura, 1517 – Térreo do Prédio da Secretaria de Finanças – sala 3 – Cidade Nova, até às **9h30 do dia 10 de março de 2021**, onde ocorrerá o processamento do Pregão.

Processo nº 40039/20 – Pregão Presencial nº 07/21 – Interessado: Secretaria de Segurança e Cidadania. Objeto: Serviços de manutenção corretiva para a frota de motocicletas da Prefeitura de Franca. O credenciamento e a entrega dos envelopes contendo a proposta e habilitação será na Divisão de Compras e Licitações, situada na Rua Frederico Moura, 1517 – Térreo do Prédio da Secretaria de Finanças – sala 3 – Cidade Nova, até às **9h30 do dia 11 de março de 2021**, onde ocorrerá o processamento do Pregão.

Editais: www.franca.sp.gov.br

Franca, 08 de fevereiro de 2021.
Sérgio Luiz Romero Gerbasi
Presidente da Comissão Permanente de Licitações / Pregoeiro

PREFEITURA MUNICIPAL DE CABREÚVA

AVISOS DE CHAMAMENTOS PÚBLICOS

CHAMAMENTO PÚBLICO 02/2021

A Prefeitura do Município de Cabreúva, com sede no Estado de São Paulo, por intermédio de seu chefe do Poder Executivo, torna público o presente Edital para seleção de Organizações da Sociedade Civil (OSC), sem fins lucrativos, regularmente constituídas e em funcionando por no mínimo 01 (um) ano, situadas nesta Unidade da Federação (município de Cabreúva) que tenham interesse em firmar com esta Administração Municipal, através da Secretaria Municipal de Assistência e Desenvolvimento Institucional, **TERMO DE COLABORAÇÃO** que tenha por objeto o acolhimento institucional de crianças e adolescentes em condições de vulnerabilidade social em conformidade com a Lei nº. 13.019 de 31 de julho de 2014 e alterações, Plano Plurianual 2018-2021, Lei de Diretrizes Orçamentárias 2021, Lei Orçamentária Anual 2021 e, no que couber, a Lei 8.666 de 21 de junho de 1993.

Os envelopes contendo a proposta e a documentação das Organizações da Sociedade Civil serão recebidos no Setor de Compras e Licitações da Prefeitura Municipal de Cabreúva, até o dia **11 de março de 2021, às 09:30 horas**, iniciando a sua abertura às **10:00 horas**.

CHAMAMENTO PÚBLICO 03/2021

A Prefeitura do Município de Cabreúva, com sede no Estado de São Paulo, por intermédio de seu chefe do Poder Executivo, torna público o presente Edital para seleção de Organizações da Sociedade Civil (OSC), sem fins lucrativos, regularmente constituídas e em funcionando por no mínimo 01 (um) ano, situadas nesta Unidade da Federação (município de Cabreúva) que tenham interesse em firmar com esta Administração Municipal, através da Secretaria Municipal de Educação,**TERMO DE COLABORAÇÃO** que tenha por objeto a promoção humana através de cursos técnicos profissionalizantes a jovens e adultos em conformidade com a Lei nº. 13.019 de 31 de julho de 2014 e alterações, Plano Plurianual 2018-2021, Lei de Diretrizes Orçamentárias 2021, Lei Orçamentária Anual 2021 e, no que couber, a Lei 8.666 de 21 de junho de 1993.

Os envelopes contendo a proposta e a documentação das Organizações da Sociedade Civil serão recebidos no Setor de Compras e Licitações da Prefeitura Municipal de Cabreúva, até o dia **11 de março de 2021, às 13:30 horas**, iniciando a sua abertura às **14:00 horas**.

CHAMAMENTO PÚBLICO 04/2021

A Prefeitura do Município de Cabreúva, com sede no Estado de São Paulo, por intermédio de seu chefe do Poder Executivo, torna público o presente Edital para seleção de Organizações da Sociedade Civil (OSC), sem fins lucrativos, regularmente constituídas e em funcionando por no mínimo 01 (um) ano, situadas nesta Unidade da Federação (município de Cabreúva) que tenham interesse em firmar com esta Administração Municipal, através da Secretaria Municipal de Educação,**TERMO DE COLABORAÇÃO** que tenha por objeto a ofertar serviços de proteção social especial de média complexibilidade para pessoas com deficiências em conformidade com a Lei nº. 13.019 de 31 de julho de 2014 e alterações, Plano Plurianual 2018-2021, Lei de Diretrizes Orçamentárias 2021, Lei Orçamentária Anual 2021e, no que couber, a Lei 8.666 de 21 de junho de 1993.

Os envelopes contendo a proposta e a documentação das Organizações da Sociedade Civil serão recebidos no Setor de Compras e Licitações da Prefeitura Municipal de Cabreúva, até o dia **12 de março de 2021, às 09:30 horas**, iniciando a sua abertura às **10:00 horas**.

CHAMAMENTO PÚBLICO 05/2021

A Prefeitura do Município de Cabreúva, com sede no Estado de São Paulo, por intermédio de seu chefe do Poder Executivo, torna público o presente Edital para seleção de Organizações da Sociedade Civil (OSC), sem fins lucrativos, regularmente constituídas e em funcionando por no mínimo 01 (um) ano, situadas nesta Unidade da Federação (município de Cabreúva) que tenham interesse em firmar com esta Administração Municipal, através da Secretaria Municipal de Saúde,**TERMO DE COLABORAÇÃO** que tenha por objeto o atendimento de urgência e emergência em atenção básica, como internação eletiva, obstétrica e neonatal, internação de emergência, em conformidade com a Lei nº. 13.019 de 31 de julho de 2014 e alterações, Plano Plurianual 2018-2021, Lei de Diretrizes Orçamentárias 2021, Lei Orçamentária Anual 2021 e, no que couber, a Lei 8.666 de 21 de junho de 1993.

Os envelopes contendo a proposta e a documentação das Organizações da Sociedade Civil serão recebidos no Setor de Compras e Licitações da Prefeitura Municipal de Cabreúva, até o dia **12 de março de 2021, às 13:30 horas**, iniciando a sua abertura às **14:00 horas.**

Os interessados poderão examinar, gratuitamente, o Edital e seus anexos, se houver, nos dias úteis, no horário das 08:00 às 17:00 horas, no quadro de avisos da Prefeitura Municipal de Cabreúva, situada à Rua Floriano Peixoto, nº 158 – Centro, podendo adquiri-lo junto ao Departamento de Compras e Licitações, em CD-ROM a ser retirado no referido endereço, mediante entrega, de mídia virgem, ou na forma impressa mediante o pagamento de R$ 10,00 (dez reais), a ser efetuado no Setor de Arrecadação, no mesmo endereço ou ainda, gratuitamente, através de "download" junto a "home page" desta Prefeitura, na Internet, no endereço do site http://www.cabreuva.sp.gov.br.

CABREÚVA, 08 DE FEVEREIRO DE 2021.
ANTÔNIO CARLOS MANGINI
PREFEITO MUNICIPAL

FDE FUNDAÇÃO PARA O DESENVOLVIMENTO DA EDUCAÇÃO — SECRETARIA DE ESTADO DA EDUCAÇÃO — GOVERNO DO ESTADO DE SÃO PAULO

FDE AVISA: PREGÃO ELETRÔNICO

Encontra-se aberto na Gerência de Licitações da FUNDAÇÃO PARA O DESENVOLVIMENTO DA EDUCAÇÃO – FDE, o Pregão Eletrônico de Registro de Preços nº. 57/00014/20/05, objetivando a **CONSTITUIÇÃO DE SISTEMA DE REGISTRO DE PREÇOS – SRP PARA CONTRATAÇÃO DE SERVIÇOS DE INFRAESTRUTURA COM MANUTENÇÃO, INSTALAÇÕES, DESINSTALAÇÕES E REMANEJAMENTO EM REDE DE TELEFONIA, LÓGICA E ELÉTRICA,** conforme especificações constantes do Termo de Referência que integra o Edital. A sessão pública dar-se-á no dia **19/02/2021**, às **10:00 horas** no endereço eletrônico: www.bec.sp.gov.br, onde os interessados poderão verificar o Edital na íntegra através da **Oferta de Compra nº 081101080462021OC00005**, ou através do endereço: http://www.fde.sp.gov.br (opção licitações) ou ainda na sede da FDE, na Gerência de Licitações na Av. São Luis, 99 - República - 01046-001 - São Paulo - SP, de segunda a sexta-feira, no horário das 08:30 às 17:00 horas. A data do início do prazo para envio da proposta eletrônica será de **09/02/2021**, até o momento anterior ao início da sessão pública. Informações poderão ser obtidas pelos telefones (11) 3158-4334 / 4123. **ROBERTO POMPEI GOUVEIA, Gerente de Licitações**.

PREFEITURA DO MUNICÍPIO DE ITAJOBI

AVISO DE LICITAÇÃO
LEILÃO PÚBLICO Nº 001/2021 – PROCESSO LICITATÓRIO Nº 016/2021

Data da Abertura: 08/02/2021
Data do Encerramento: 05/03/2021 às 09:00 horas.
OBJETO: Alienação de Bens a saber:

ITEM01 – PÁ CARREGADEIRA/MIXIGAN, MODELO 75 III, COMBUSTÍVEL: DIESEL, ANO 1970, AVALIADO EM R$ 8.000,00.
ITEM 02 – ÔNIBUS M. BENZ/L1111/ – ANO 1970 – AVALIADO EM R$ 6.000,00.
ITEM 03 – TRATOR VALMET 110-ID, COMBUSTÍVEL: DIESEL, ANO 1975, AVALIADO EM R$ 5.000,00.
ITEM 04 – TRATOR ESTEIRA D6/CATERPILLAR – ANO 1971, AVALIADO EM R$ 12.000,00.
ITEM 05 – CAMINHÃO BASCULANTE FORD 700, COMBUSTÍVEL: DIESEL, ANO 1978, AVALIADO EM R$ 2.000,00.
ITEM 06 – PARATI/VOLKSWAGEN, COMBUSTÍVEL: GASOLINA, ANO 1999, AVALIADO EM R$ 3.000,00.
ITEM 07 – KOMBI/ VOLKSWAGEN, COMBUSTÍVEL: FLEX, ANO 2006, AVALIADO EM R$ 8.000,00.
ITEM 08 – ÔNIBUS M.BENZ/OF 1318, COMBUSTÍVEL: DIESEL, ANO 1991, AVALIADO EM R$ 7.000,00.
ITEM 09 – CAMINHONETE S10 AMBULÂNCIA, COMBUSTÍVEL: GASOLINA, ANO 2004, AVALIADO EM R$ 6.000,00.
ITEM 10 – MICRO-ÔNIBUS VW/MPOLO FRATELLO, COMBUSTÍVEL: DIESEL - ANO 2000, AVALIADO EM R$ 7.000,00.
ITEM 11 – MICRO-ÔNIBUS MARCOPOLO VOLARE, COMBUSTÍVEL: DIESEL – ANO 2002, AVALIADO EM R$ 8.000,00.

O Edital completo poderá ser obtido á Cincinato Braga, 360, Centro, Itajobi/SP, no Setor de Licitação das 09:00 as 17:00 horas, e também no site www.itajobi.sp.gov.br

AVISO DE LICITAÇÃO
PREGÃO PRESENCIAL Nº 004/2021 - Processo: 017/2021

Objeto: **AQUISIÇÃO DE 01 VEICULO CAMINHÃO ZERO QUILÔMETRO COM CESTO AÉREO ISOLADO, PARA O SETOR DE ILUMINAÇÃO PÚBLICA**, conforme especificações constantes no Anexo I do edital..
Data da Abertura: 08/02/2021.
Data de Entrega dos documentos e propostas: 24/02/2021 às 09:00horas.
Local de realização: Prefeitura Municipal de Itajobi, Rua Cincinato Braga, 360 – Centro, Itajobi/SP.
O Edital completo e demais anexos encontram-se a disposição dos interessados no Setor de Licitações á Rua Cincinato Braga, nº 360 – Itajobi/SP, no horário das 09:00 as 17:00 horas e também no Site www.itajobi.sp.gov.br.
Legislação Lei Federal nº 8.666/93, Lei Federal 10.520/02 e Decreto Municipal nº 171/07.

Itajobi, 08 de fevereiro de 2021.
SIDIOMAR UJAQUE - Prefeito Municipal / KELLI CRISTIANE NONATO DA SILVA - Setor de Licitações

PREFEITURA MUNICIPAL DE SUMARÉ

AVISO DE ABERTURA DE LICITAÇÃO

Pregão Presencial nº 007/2021
Licitação nº 008/2021
Objeto: CONTRATAÇÃO DE EMPRESA ESPECIALIZADA PARA REALIZAÇÃO DE EXAMES COMPLEMENTARES: ENDOSCOPIA, POLIPECTOMIA E RETOSSIGMOIDOSCOPIA.

Regime de Execução: Execução parcelada/ Menor valor unitário.
Data de entrega dos envelopes e início dos trabalhos: 24/02/2021 às 09:30 horas.
Valor do edital: O edital será fornecido mediante a apresentação de um CD virgem pela empresa interessada ou através do e-mail licitacao@sumare.sp.gov.br e/ou dayara.marques@sumare.sp.gov.br, mediante solicitação.
Maiores informações e edital completo na Divisão de Licitações e Compras, na Rua João Jacob Rohwedder nº 41 - Centro - Sumaré/SP através do telefone (19) 3399-5332 das 08:30 às 16:30 nos dias úteis.

SUMARÉ, 08 DE FEVEREIRO DE 2021
PAULO ROGÉRIO TOSTA
SECRETÁRIO - SMARH

PREFEITURA DE QUEIROZ

AVISO DE LICITAÇÃO PREGÃO PRESENCIAL N.º 02/2021 – PROCESSO LICITATÓRIO N.º 06/2021 (RESUMIDO). Objeto: CONTRATAÇÃO DE EMPRESA PARA O FORNECIMENTO DE SISTEMA PEDAGÓGICO DE ENSINO, COMPOSTO DE MATERIAL DIDÁTICO A SER UTILIZADO POR ALUNOS E PROFESSORES DA REDE MUNICIPAL DE ENSINO, ABRANGENDO A EDUCAÇÃO INFANTIL(MATERNAL E PRÉ) E ENSINO FUNDAMENTAL ANOS INICIAIS, BEM COMO CONSULTORIA PEDAGÓGICA E FORMAÇÃO CONTINUADA DOS GESTORES E PROFESSORES COM DISPONIBILIZAÇÃO DE PORTAL DE EDUCAÇÃO NA INTERNET PARA ACESSO DOS GESTORES E PROFESSORES. Abertura: 24/02/2021, às 09h TIPO DE LICITAÇÃO: Menor Preço Global. O Edital e seus anexos encontram-se disponíveis no Depto de Licitação, no Paço Municipal, Av. Rangel Pestana, N.º 23, Bairro Centro, nesta Cidade de Queiroz – SP, e no site: www.queiroz.sp.gov.br, ou através do telefone (0XX14) 3458-1137, de segunda a sexta-feira, das 07h às 11h e das 13h às 17h. Queiroz – SP, 08 de fevereiro de 2021. - WALTER RODRIGO DA SILVA - PREFEITO MUNICIPAL

8ª VARA CÍVEL DO FORO REGIONAL II – SANTO AMARO/SP

EDITAL DE CITAÇÃO - PRAZO DE 20 DIAS. PROCESSO Nº 1045350-27.2019.8.26.0002 O(A) MM. Juiz(a) de Direito da 8ª Vara Cível, do Foro Regional II - Santo Amaro, Estado de São Paulo, Dr(a). Adriana Marilda Negrão, na forma da Lei, etc. FAZ SABER a(o) MARIA DO CARMO DOS SANTOS NUNES, Brasileira, Solteira, Comerciante, RG 34476896-X, CPF 302.052.918-21, e ALEXANDRE HENRIQUE NOVAES MIRANDA, Brasileiro, Casado, Empresário, CPF 277.871.788-92, que lhes foi proposta uma ação de Procedimento Comum Cível por parte de Condominio Edificio Jardins de Villandry, para cobrança de R$ 23.545,80 (agosto/2019), referente às despesas condominiais e seus acréscimos vencidas desde julho/2018, referente a unidade autônoma n° 71, bloco 2, integrante do condomínio autor, das quais não foram pagas, e ainda das que se vencerem no curso da lide, corrigida monetariamente e acrescida de juros de mora de 1% ao mês, além das custas processuais e honorários advocatícios. Encontrando-se os réus em lugar incerto e não sabido, foi determinada a sua CITAÇÃO, por EDITAL, para os atos e termos da ação proposta e para que, no prazo de quinze dias, que fluirá após o decurso do prazo do presente edital, apresentem resposta. Não sendo contestada a ação, os réus serão considerado revéis, caso em que será nomeado curador especial. Será o presente edital, por extrato, afixado e publicado na forma da lei. NADA MAIS. Dado e passado nesta cidade de São Paulo, aos 15 de janeiro de 2021.

EDITAL DE INTIMAÇÃO - PRAZO DE 20 DIAS. PROCESSO Nº 0008987-09.2020.8.26.0007. O(A) MM. Juiz(a) de Direito da 1ª Vara Cível, do Foro Regional VII - Itaquera, Estado de São Paulo, Dr(a). Luiz Renato Bariani Pérez, na forma da Lei, etc. FAZ SABER a(o) **SHEILA ALVES DOS SANTOS SACRAMENTO, CPF 284.072.468-59**, quepor este Juízo, tramita de uma ação de Cumprimento de sentença, movida por **CRUZEIRO DOSUL EDUCACIONAL S/A**. Encontrando-se o réu em lugar incerto e não sabido, nos termos do artigo 513, §2º, IV do CPC, foi determinada a sua INTIMAÇÃO por EDITAL, para que, no prazo de 15 (quinze) dias úteis, que fluirá após o decurso do prazo do presente edital, pague a quantia de R$15.300,46, devidamente atualizada, sob pena de multa de 10% sobre o valor do débito e honorários advocatícios de 10% (artigo 523 e parágrafos, do Código de ProcessoCivil). Fica ciente, ainda,quenos termos do artigo 525 do Código de Processo Civil, transcorrido o período acima indicado sem o pagamento voluntário, inicia-se o prazo de 15 (quinze) dias úteis para que o executado, independentemente de penhora ou nova intimação, apresente, nos próprios autos, sua impugnação. Será o presente edital, por extrato, afixado e publicado na forma da lei. NADA MAIS. Dado e passado nesta cidade de São Paulo, aos 15 de outubro de 2020.

2ª VARA CÍVEL - FORO REGIONAL IX – VILA PRUDENTE – SP
EDITAL DE CITAÇÃO - PRAZO DE 20 DIAS. PROCESSO Nº 1005295- 86.2014.8.26.0009.O(A) MM. Juiz(a) de Direito da 2ª Vara Cível - Foro Regional IX - Vila Prudente, Estado de SãoPaulo -SP, Dr(a). Márcia de Souza Donini Dias Leite, na forma da Lei, etc., Faz Saber a **PATRICIA MARQUES, RG nº 44.605.829-4 e do CPF/MF nº 369.701.898-13**, que **QFGV SOLUÇÕES LTDA**., lhe ajuizou ação de Cobrança, Procedimento Comum, objetivando a quantia de R$ 4.325,22 (Quatro mil, trezentos e vinte e cinco reais e vinte e dois centavos), atualizado até o mês de Abril de 2014, referente ao Contrato de Prestação de Serviços Educacionais, firmado coma SECID Sociedade Educacional Cidade de São Paulo Ltda., curso de **GESTÃO DE RECURSOS HUMANOS e recebeu o CA nº 2027764-4,** não cumprindo com o pagamento do mês de **AGOSTO, SETEMBRO, OUTUBRO, NOVEMBRO E DEZEMBRO ano letivo 2009**. Estando o requerido em lugar ignorado, foi deferida a citação por edital, para que em 15 dias, a fluir dos 20 dias supra, ofereça contestação, sob pena de presumirem-se como verdadeiros os fatos alegados.Não sendo contestada a ação, o réu será considerado revel, caso em que será nomeado curadorespecial (art. 257, IV, NCPC). Será o edital afixado e publicado na formada lei. São Paulo

31ª VARA CÍVEL DA CAPITAL – SP

EDITAL DE INTIMAÇÃO - PRAZO DE 20 DIAS.PROCESSO Nº 0032482-31.2019.8.26.0100O(A) MM. Juiz(a) de Direito da 31ª Vara Cível, do Foro Central Cível, Estado de São Paulo, Dr(a). Mariana de Souza Neves Salinas, na forma da Lei, etc. FAZ SABER a(o)SEVERINO IGNOCÊNCIO DE OLIVEIRA, CPF 527.409.608-59 e sua cônjuge MARIA EDNALDA SANTOS DE OLIVEIRA,CPF 115.121.558-96 nos autos da ação de Cumprimento de Sentença, requerida por CONDOMÍNIO EDIFÍCIO BAHI, procedeu-se a penhora para garantia da dívida do seguinte imóvel: Apartamento N° 62, no 7° pavimento ou 6° andar do Edifício Bahi, localizado na Rua Oscar Cintra Gordinho, N° 223,no 2° Subdistrito Liberdade, com área construída de 31,656m², contribuinte cadastrado sob o Nº 005.076.0933-6,imóvel devidamente descrito na matrícula N° 36.795 do 1º Cartório de Registro de Imóveis de São Paulo, ficando nomeado o atual possuidor do bem como depositário, independente de outra formalidade, conforme fls. 59. Por intermédio do qual ficam intimados para, se o caso oferecerem IMPUGNAÇÃO, no prazo de 15 dias úteis, iniciando-se a contagem após o decurso do prazo de 20 dias deste edital. E, para que chegue ao conhecimento de todos e para que no futuro ninguém possa alegar ignorância, expediu-se o presente edital que será publicado na forma da lei. NADA MAIS. Dado e passado nesta cidade de São Paulo, aos 13 de janeiro de 2021.

EDITAL DE CITAÇÃO Processo Digital nº: 1002931-10.2018.8.26.0363 Classe: Assunto: Monitória - Contratos Bancários Requerente: Cooperativa de Crédito de Livre Admissão União Paraná São Paulo - Sicredi União Pr/sp Requerido: Sacilotto Comercio de Frutas Eirelli Me e outro EDITAL DE CITAÇÃO - PRAZO DE 20 DIAS. PROCESSO Nº 1002931-10.2018.8.26.0363 O(A) MM. Juiz(a) de Direito da 4ª Vara, do Foro de Mogi Mirim, Estado de São Paulo, Dr(a). Maria Raquel Campos Pinto FAZ SABER a(o) JOSE ALVES DE CASTRO, Brasileiro, Solteiro, RG 20.779.194-6, CPF 180.525.158-90, com endereço à Rua 10 de Abril, 1012, Desmembramento Jose Capello, CEP 13167-006, Artur Nogueira - SP e SACILOTTO COMERCIO DE FRUTAS EIRELLI ME, CNPJ 16.588.278/0001-61, com endereço à Rua 10 de Abril, 1012, Desmembramento Jose Capello, CEP 13167-006, Artur Nogueira - SP, que lhe foi proposta uma ação de Monitória por parte de Cooperativa de Crédito de Livre Admissão União Paraná São Paulo - Sicredi União Pr/sp, alegando em síntese que os requeridos celebraram com a requerente contrato de abertura de crédito bancário para cheque empresarial, tendo sido disponibilizado um limite de crédito no valor de R$10.000,00, contudo, os réus deixaram de manter um limite mínimo vinculado ao cheque empresarial, perfazendo uma dívida até 30 de abril de 2018 no importe de R$10.593,59. Encontrando-se os réus em lugar incerto e não sabido, foi determinada a sua CITAÇÃO, por EDITAL, para os atos e termos da ação proposta e para que, no prazo de 15 dias, que fluirá após o decurso do prazo do presente edital, apresente resposta. Não sendo contestada a ação, os réus serão considerados revéis, caso em que será nomeado curador especial. Será o presente edital, por extrato, afixado e publicado na forma da lei. NADA MAIS. Dado e passado nesta cidade de Mogi Mirim, aos 03 de dezembro de 2020.

EDITAL DE CITAÇÃO - PRAZO DE 20 DIAS. Processo nº 1006691-43.2019.8.26.0100. A MMª Juíza de Direito da 32ª Vara Cível do Foro Central/SP, Dra. Gabriela Fragoso Calasso Costa, na forma da Lei, etc. Faz Saber a JOSÉ IRANVALCLE BEZERRA FREIRE, RG 25269189, CPF 291.878.298-00, que lhe foi proposta ação de Execução de Título Extrajudicial por Centro de Desenvolvimento Infantil Saint Clair S/s Ltda, para cobrança de R$ 19.928,46(Outubro/2018), onde o réu deixou de pagar as mensalidades escolares no ano de 2017 e não efetuou o pagamento inerentes a todo período, conforme documentos anexados nos autos. Estando o réu em lugar ignorado, expede-se edital, para que em 3 dias, pague a dívida, custas e despesas processuais, além de honorários advocatícios, fixados em 10% a contar da citação. (Em caso de pagamento integral no prazo declinado, os honorários advocatícios poderão ser reduzidos pela metade) ou querendo, ofereça Embargos à Execução, em 15 dias, a fluir após os 20 dias supra, sendo nomeado curador especial em caso de revelia (Art. 257 inciso IV do NCPC), presumindo-se verdadeiras as alegações formuladas pelo autor (Art. 344 do NCPC). Será o presente edital, afixado e publicado na forma da Lei. São Paulo, 14/01/2021.

EDITAL DE CITAÇÃO - PRAZO DE 20 DIAS. Processo nº 1012164-13.2019.8.26.0002. O MMº Juíz de Direito da 31ª Vara Cível do Foro Central/SP, Dr. CESAR AUGUSTO VIEIRA MACEDO, na forma da Lei etc. Faz Saber a EDSON BARBOSA PINTO LANCHONETE - ME, CNPJ. 23.919.850/0001- 93, na pessoa de EDSON BARBOSA PINTO, RG. 38.820.348-1 e CPF. 046.255.494-50, que EVALDO NASCIMENTO DOS SANTOS, ajuizou ação monitória para cobrança no valor de R$ 39.064,47 (março/2019), referente a 26 notas promissórias emitidas a favor do executado, que deixou de efetuar os pagamentos nas datas combinadas, conforme documentos descritos e anexados nos autos. Estando o executado em lugar ignorado, expede-se o edital, para que em 15 dias, a fluir dos 20 dias supra, pague o débito (ficando isento de custas processuais), acrescido de honorários advocatícios equivalentes a 5% do valor do débito (arts. 700, 701 e 702 do CPC), ou ofereça embargos, sob pena de converter-se o mandado inicial em mandado executivo. No caso de revelia, será nomeado curador especial. Será o presente edital, afixado e publicado na forma da Lei. Nada Mais. Dado e passado nesta cidade de São Paulo, aos 27 de janeiro de 2021.

EDITAL DE CITAÇÃO - PRAZO DE 20 DIAS. Processo nº 1013241-69.2015.8.26.0011. O MMº Juíz de Direito da 33ª Vara Cível do Foro Central/SP, Dr. Douglas Iecco Ravacci, na forma da Lei, etc. Faz Saber a BELLANOVA COMÉRCIO DE COLCHÕES LTDA - ME, CNPJ. 11.238.720/0001-06, na pessoa de seu representante legal, que AMERICANFLEX INDÚSTRIAS REUNIDAS LTDA, ajuizou ação de Execução de Titulo Extrajudicial, para cobrança de R$ 16.550,46 (Dezembro/2015), onde a Autora efetuou venda de produtos e os títulos emitidos não foram pagos pela executada, conforme documentos anexados nos autos. Estando a executada em lugar ignorado, expede-se edital, para que em 3 dias, pague a dívida, custas e despesas processuais, além de honorários advocatícios, fixados em 10% a contar da citação. (Em caso de pagamento integral no prazo declinado, os honorários advocatícios poderão ser reduzidos pela metade) ou querendo, ofereçam Embargos à Execução, em 15 dias, a fluir após os 20 dias supra, sendo nomeado curador especial em caso de revelia (Art. 257 inciso IV do NCPC), presumindo-se verdadeiras as alegações formuladas. (Art. 344 do NCPC). Será o presente edital, afixado e publicado na forma da Lei. S.Paulo, 19 de janeiro de 2021.

Edital para Conhecimentos de Terceiros, expedido nos Autos de Interdição de GRAZIELLA SEIXAS DE SÃO THIAGO, portadora do RG. 1.929.495-5 SSP/SP e do CPF. 566.187.518-53, promovida por LÉLIO CASTRO ANDRADE DE SÃO THIAGO, portador do RG. 1.321.343-x e do CPF. 007.225.708-30. Processo nº 1001640-90.2020.8.26.0011. O Dr. Augusto Drummond Lepage, MMº Juiz de Direito da 2ª Vara da Família e Sucessões do Foro Regional XI - Pinheiros, Comarca da Capital/SP, na forma da Lei, etc.... Faz Saber aos que o presente edital virem ou dele conhecimento tiverem que, por sentença proferida em 04 de dezembro de 2020, foi decretada a INTERDIÇÃO de GRAZIELLA SEIXAS DE SÃO THIAGO, uma vez que apresenta quadro clínico compatível com Doença de Alzheimer e Síndrome Demencial Grave e de caráter irreversível, sendo totalmente incapaz para os atos da vida civil, de modo que é desprovida de capacidade de fato, sendo a curatela limitada aos atos relacionados aos direitos de natureza patrimonial e negocial nos termos do artigo 85 da Lei 13.146/15, conforme Sentença proferida nos autos, sendo lhe nomeada como CURADOR, em caráter DEFINITIVO, o Sr. ANDRÉ DE SEIXAS SOBRAL, portador do RG. nº 18.514.289-8, e inscrito no CPF. nº 100.827.878-59. CUMPRA-SE. Para conhecimento de todos, é expedido o presente edital, que será publicado e afixado na forma da Lei. Nada Mais. São Paulo, 07 de Dezembro de 2020.

EDITAL DE CITAÇÃO – PRAZO DE 20 DIAS. PROCESSO Nº. 1004322-34.2015.8.26.0224. O(A) MM. Juiz(a) de Direito da 8ª Vara Cível, do Foro de Guarulhos, Estado de São Paulo, Dr(a). Luiz Gustavo de Oliveira Martins Pereira, na forma da Lei, etc. **FAZ SABER** a(o) JACKSON LIMA DA COSTA, CPF 282.384.828-28, que lhe foi proposta uma ação de Busca e Apreensão Em Alienação Fiduciária por parte de BANCO ITAUCARD S/A, relativa ao veículo marca Fiat, tipo Palio (FL) Fire Eco, cor prata, ano/modelo 2010/2011, placa HNW4556, chassi 9BD17106 LB5656852, apreendido em 12.09.2018, haja vista o inadimplemento da cédula de crédito nº 30410-788436723. Encontrando-se o réu em lugar incerto e não sabido, foi determinada a sua **CITAÇÃO**, por EDITAL, para que, no prazo de 05 dias, pague a integralidade da dívida pendente, podendo, no prazo de 15 dias, oferecer resposta, ambos a fluir após o decurso do prazo de 20 dias deste edital. Não sendo contestada a ação, o réu será considerado revel, caso em que será nomeado curador especial. Será o presente edital, por extrato, afixado e publicado na forma da lei. **NADA MAIS**. Dado e passado nesta cidade de Guarulhos, aos 18 de novembro de 2020.

Edital de Notificação - Prazo: 20 dias (úteis). Proc. nº 0006407-28.2014.8.26.0197. O Dr. Rodrigo Marcos de Almeida Geraldes, MM. Juiz de Direito da **2ª Vara Cível da Comarca de Francisco Morato/SP. Faz saber** a **Julia Claudia de Oliveira** (CPF: 274.914.228-88), **Jairo de Almeida Alves de Oliveira** (CPF: 029.914.228-88) que **Belém Empreendimentos Imobiliários Ltda.** lhes ajuizou uma Notificação Judicial para que, no prazo de 30 dias, a fluir após os 20 dias supra, compareça na Av. Dr. Timóteo Penteado, 2299, Picanço, Guarulhos/SP, e pague o débito de R$ 23.700,31 (no ajuizamento), mais atualização e acréscimos legais e contratuais, face à aquisição do lote 14-D da quadra 36, com área de 270,00m², do loteamento Jardim Vassouras II, Francisco Morato/SP, sob pena de constituir-se em mora e sujeitar-se aos seus efeitos. Estando os requeridos em lugar ignorado, foi deferida sua notificação por edital, em virtude que expede-se o presente com o prazo de 20 dias (úteis), o qual será afixado e publicado na forma da lei. Francisco Morato, 02 de dezembro de 2020.

Publique em jornal de grande circulação.

Ligue já:
11. 3729-6600

Processo Digital nº: 0004664-52.2020.8.26.0009 Classe: Assunto: Cumprimento de sentença - Locação de Imóvel Exequente: Saven Comercial e Imóveis Ltda Executado: A.D.G. Comercio e Manutenção de Equipamentos para Filtros de Agua Ltda Intimação. Prazo 20 dias. Proc. Nº 0004664-52.2020.8.26.0009. O Dr. Otávio Augusto de Oliveira Franco, Juiz de Direito da 2ª Vara Cível Regional da Vila Prudente, **FAZ SABER** a **A.D.G. Comércio e Manutenção de Equipamentos para Filtros de Água Ltda**, CNPJ/MF 02.381.691/0001-46, a qual encontra-se em local ignorado, que pelo presente edital, expedido nos autos de **Cumprimento de Sentença** que lhe requer **Saven Comercial e Imóveis Ltda**, fica intimada para Em 15 dias úteis, após os 20 dias supra, pagar a quantia de R$ 125.506,25, sob pena de multa de 10% e honorários advocatícios de 10%, nos termos do art. 513 § 2º inciso IV do CPC, ficando advertida de que transcorrido o prazo mencionado, sem pagamento, inicia-se o prazo de 15 dias para que, independentemente de penhora ou nova intimação, apresente, nos próprios autos, impugnação (art. 523/CPC). **NADA MAIS**, Dado e passado nesta cidade de São Paulo, 2 de dezembro de 2020. Otávio Augusto de Oliveira Franco Juiz de Direito

Edital de Citação - Prazo de 01 mês. Processo nº 1001413-26.2017.8.26.0005 A MM. Juíza de Direito da **3ª Vara Cível do Foro Regional V - São Miguel Paulista**, Estado de São Paulo, Dra. Patricia Persicano Pires, na forma da Lei, etc. **Faz saber** a **Evellyn Gimenes Menna Barreto**, Brasileira, Casada, Secretária, RG 49.493.922-9, CPF 376.141.308-47, que lhe foi proposta uma **Ação de Alienação Judicial de Bens** por parte de **Comercial e Serviços JVB S/A**, objetivando extinguir o condomínio existente entre as partes, referente ao imóvel sito à R. Tito Capinam, n. 34, Jd. São Carlos, São Paulo, Matricula nº 159.601 do 12º CRI desta Comarca, através de hasta pública, e por valor a ser fixado pelo juízo, bem como, que cada um dos condôminos respondam com os débitos de IPTU (na proporção de sua cota parte) contraídos antes da arrematação. Encontrando-se a ré em lugar incerto e não sabido, foi determinada a sua citação, por edital, para os atos e termos da ação proposta e para que, no **prazo de 15 (quinze) dias úteis, que fluirá após o decurso do prazo do presente edital**, apresente resposta. Não sendo contestada a ação, a ré será considerada revel, caso em que será nomeado curador especial. Será o presente edital, por extrato, publicado na forma da lei.

Edital de Notificação – Prazo de 20 dias (úteis). Processo nº 1037447-72.2018.8.26.0002. O Dr. Claudio Salvetti D´Angelo, MM. Juiz de Direito da **3ª Vara Cível Regional de Santo Amaro - Comarca da Capital/SP. Faz saber** a **Leonardo Martins Pereira** (CPF: 262.962.288-6) que **Aplicon Empreendimentos Imobiliários Ltda.** ajuizou uma **Notificação Judicial** para que, no prazo de 30 dias, a fluir após o prazo supra, compareça à Av. Dr. Timóteo Penteado, 2299, Picanço, Guarulhos/SP, e pague o débito de R$ R$ 10.101,67 (Julho/18), referente as prestações vencidas; como também as que se vencerem no decorrer desta ação até a data do efetivo pagamento, atualizadas, mais acréscimos legais e contratuais, face à aquisição do lote 54, quadra D, com área de 129,00m², do loteamento Jardim São Judas Tadeu, São Paulo/SP, sob pena de constituir-se em mora e sujeitar-se aos seus efeitos. Estando o requerido em lugar ignorado, foi deferida sua notificação por edital, em virtude que expede-se o presente que será afixado e publicado na forma da lei. Nada mais. Dado e passado nesta cidade de São Paulo, aos 27 de janeiro de 2021.

Edital de citação - prazo de 30 dias. Processo nº 1015563-15.2017.8.26.0004 O(A) MM. Juiz(a) de Direito da 1ª Vara Cível, do Foro Regional IV - Lapa, Estado de São Paulo, Dr(a). Lucia Helena Bocchi Faibicher, na forma da Lei, etc. Faz saber a Fernando Parsequian CPF 075.948.968-82 que Miguel Giorgi Junior ajuizou Ação Monitória para recebimento de R$ 16.129,00 (nov/17) decorrente da devolução do cheque nº ST-001321-8, do Banco Itaú, agência 3740, conta 43769-8 datado de 15.12.15. Estando o corréu em lugar ignorado, expede-se o edital, para que em 15 dias, a fluir após os 30 supra, pague o valor supra devidamente corrigido e acrescido de honorários advocatícios de 5%, que o tornará isento das custas processuais ou, no mesmo prazo, apresente embargos, sob pena de constituir título executivo judicial, ficando advertido de que no caso de revelia será nomeado curador especial. Será o presente edital, por extrato, afixado e publicado na forma da lei. NADA MAIS. Dado e passado nesta cidade de São Paulo, aos 11 de dezembro de 2020. K-09e10/02

Edital de intimação - prazo de20 dias. Processo nº 0047549-02.2020.8.26.0100 O(A) MM. Juiz(a) de Direito da 35ª Vara Cível, do Foro Central Cível, Estado de São Paulo, Dr(a). Gustavo Henrique Bretas Marzagão, na forma da Lei, etc. Faz saber a(o) Robson Avena de Oliveira, RG 4533069, CPF 174.398.478-22, que nos autos da Ação de Procedimento Comum, em fase de Cumprimento de Sentença requerida por Real e Benemérita Associação Portuguesa de Beneficência foi deferida a sua intimação por edital para que, no prazo de 15 (quinze) dias úteis, que fluirá após o decurso do prazo do presente edital, pague o valor de R$ 58.308,84 (out/20), devidamente atualizada, sob pena de multa de 10% sobre o valor do débito e honorários advocatícios de 10% (artigo 523 e parágrafos, do Código de Processo Civil). Fica ciente, ainda, que nos termos do artigo 525 do Código de Processo Civil, transcorrido o período acima indicado sem o pagamento voluntário, inicia se o prazo de 15 (quinze) dias úteis para que o executado, independentemente de penhora ou nova intimação, apresente, nos próprios autos, sua impugnação. Será o presente edital, por extrato, afixado e publicado na forma da lei. Nada mais. K-09e10/02

EDITAL DE INTIMAÇÃO - PRAZO DE 20 DIAS. PROCESSO Nº 0008704-85.2017.8.26.0008 O(A) MM. Juiz(a) de Direito da 5ª Vara Cível, do Foro Regional VIII - Tatuapé, Estado de São Paulo, Dr(a). Ana Claudia Dabus Guimarães e Souza de Miguel, na forma da Lei, etc. FAZ SABER a(o) ROSEMEIRE PELLEGRINI, RG 19.247.830-8, CPF 084.602.008-41, que por este Juízo, tramita de uma ação de Cumprimento de Sentença, movida por Escola de Educação Superior São Jorge. Encontrando-se a ré em lugar incerto e não sabido, nos termos do artigo 513, §2º, IV do CPC, foi determinada a sua INTIMAÇÃO por EDITAL, para que, no prazo de 15 (quinze) dias úteis, que fluirá após o decurso do prazo do presente edital, pague a quantia de R$ 16.806,97(novembro/2017), devidamente atualizada, sob pena de multa de 10% sobre o valor do débito e honorários advocatícios de 10% (artigo 523 e parágrafos, do Código de Processo Civil). Fica ciente, ainda, que nos termos do artigo 525 do Código de Processo Civil, transcorrido o período acima indicado sem o pagamento voluntário, inicia-se o prazo de 15 (quinze) dias úteis para que o executado, independentemente de penhora ou nova intimação, apresente, nos próprios autos, sua impugnação. Será o presente edital, por extrato, afixado e publicado na forma da lei. NADA MAIS. Dado e passado nesta cidade de São Paulo, aos 17 de abril de 2018. K-09e10/02

Edital de citação - prazo de 30 dias. Processo nº 1119603-85.2016.8.26.0100 O(A) MM. Juiz(a) de Direito da 23ª Vara Cível, do Foro Central Cível, Estado de São Paulo, Dr(a). Cristiane Amor Espin, na forma da Lei, etc. Faz saber a Sérgio Ricardo Gambarete Antoniette, CPF 088.013.568-97, que lhe foi proposta Ação de Obrigação de Fazer por parte da Raízen Energia S/A Filial Costa Pinto. Em suma a autora deseja que o réu proceda à transferência do veículo para o seu nome junto ao DETRAN, uma vez que a venda já foi realizada e a autora vem suportando prejuízos desde o ano de 2010, sendo cobrada pelo pagamento de IPVA, licenciamento do veículo, bem como pelas multas sofridas após a tradição do veículo; tais medidas levam a imposição de restrições ao nome da autora. Após tentativas infrutíferas de citação do réu em todos os endereços apontados nas pesquisas judiciais, conclui-se que o réu de fato se encontra em local desconhecido, e, portanto, foi determinada a sua citação por edital para os atos e termos da ação proposta e para que, no prazo de 15 (quinze) dias, que fluirá após o decurso do prazo do presente edital, apresente resposta. Não sendo contestada a ação, o réu será considerado revel, caso em que será nomeado curador especial. Será o presente edital, por extrato, afixado e publicado na forma da lei. Nada mais. Dado e passado nesta cidade de São Paulo, aos 18 de novembro de 2019. K-09e10/02

Edital de citação. Prazo 20 dias. Proc. 1018885-75.2019.8.26.0100. O Dr. Miguel Ferrari Junior, Juiz de Direito da 43ª Vara Cível do Foro Central/SP, na forma da lei, etc. Faz Saber a Marilene Kolln CPF 019.169.409-60 que Vahrcav Participações Ltda ajuizou Ação de Execução de Título Extrajudicial para recebimento de R$ 961.868,14 (mar/19) decorrente do inadimplemento do contrato de locação do imóvel sito a Rua Dom José de Barros, nº 181, Centro, Capital/SP. Estando a executada em lugar ignorado, expede-se o edital para que em 03 dias, pague o débito atualizado, podendo, no prazo de 15 dias, opor embargos, sendo que, nesse prazo, reconhecendo o crédito da exequente, poderá comprovar o depósito de 30%, incluindo custas e honorários e requerer o parcelamento em até seis parcelas mensais corrigidas, sob pena de penhora, prazos estes a fluir os 20 supra, ficando advertida de que no caso de revelia será nomeado curador especial. Será o presente edital, por extrato, afixado e publicado na forma da lei. Nada mais. Dado e passado nesta cidade de São Paulo, aos 01 de fevereiro de 2021. K-09e10/02

Edital de intimação - prazo de 20 dias. Processo nº 0000033-25.2021.8.26.0011 O(A) MM. Juiz(a) de Direito da 2ª Vara Cível, do Foro Regional XI - Pinheiros, Estado de São Paulo, Dr(a). Eduardo Tobias de Aguiar Moeller, na forma da Lei, faz saber a Matheus Ribeiro Heck, Brasileiro, CPF 414.927.358-84,nos autos da Ação do Cumprimento de Sentença movida por Fundação Armando Alvares Penteado foi deferida a sua intimação por edital para que no prazo de 15 dias, que fluirá após o decurso do prazo do presente edital, pague o débito R R$ 2.856,02 (dez/19), devidamente atualizada, acrescido das custas finais ao Estado, sob pena de multa de 10% sobre o valor total. Transcorrido o período acima indicados em o pagamento voluntário, inicia-se o prazo de 15 dias úteis para que, independentemente de penhora ou nova intimação, apresente, nos próprios autos, sua impugnação. Nada mais. Dado e passado nesta cidade de São Paulo, aos 04 de fevereiro de 2021 K-09e10/02

Edital de citação - prazo de 20 dias. Processo nº 1113249-73.2018.8.26.0100 O(A) MM. Juiz(a) de Direito da 6ª Vara Cível, do Foro Central Cível, Estado de São Paulo, Dr(a).Fabio Coimbra Junqueira, na forma da Lei, etc. Faz saber a CHR Construtora e Comercial LTDA (atual CHR Incorporadora e Comercial LTDA), CNPJ 45.002.714/0001-77, na pessoa de seu representante legal, que Paulo George Schiller e Vivian Lembo ajuizaram Ação de Adjudicação Compulsória (R$ 88.780,00 - nov/18) objetivando a escritura definitiva do imóvel descrito como conjunto 501, localizado no 5º andar do Edifício Dr. Alceu de Campos Rodrigues (Health Place),sito na Rua Dr. Alceu de Campos Rodrigues nº 229 (entrada principal), no 28º Subdistrito - Jardim Paulista, objeto da matrícula nº 131.466 do 4º CRI/SP. Estando a requerida em lugar ignorado, expede-se edital para que, no prazo de 15 dias úteis, após o prazo supra, conteste a ação, sob pena de serem aceitos verdadeiros os fatos narrados pela autora, nomeando-se curador especial em caso de revelia. Será o edital, afixado e publicado na forma da Lei. Nada mais. Dado e passado nesta cidade de São Paulo, aos19 de novembro de 2020. K-09e10/02

Edital de citação - prazo de 20 dias. Processo nº 1081866-48.2016.8.26.0100 O(A) MM. Juiz(a) de Direito da 6ª Vara Cível, do Foro Central Cível, Estado de São Paulo, Dr(a).Lúcia Caninéo Campanhã, na forma da Lei, etc. Faz saber a A Lotti & Cia LTDA (LOJA 858) CNPJ 12.115.924/0001-12 e a A Lotti & Cia LTDA (LOJA 939) CNPJ 12.115.924/0002-01, na pessoa de seus representantes legais e a ADRIANA LOTTI, CPF 306.404.008-17 que Óticas Carol S/A ajuizou Ação de Procedimento Comum (R$ 238.173,32 – agosto de 2016), também em face de Mariana Lotti da Rocha Gandolfi, objetivando a rescisão dos contratos de franquia firmados em 13.02.14 (loja 858) e em 24.09.14(loja 939), por culpa das rés, com a condenação do pagamento do débito (R$ 38.173,32), multa contratual (R$200.000,00) e a restituição dos materiais entregues para a caracterização do estabelecimento franqueado. Estando as requeridas em lugar ignorado, expede-se edital para que, no prazo de 15 dias úteis, após o prazo supra, contestem a ação, sob pena de serem aceitos verdadeiros os fatos narrados pela autora, nomeando-se curador especial em caso de revelia. Será o edital, afixado e publicado na forma da Lei. Nada mais. Dado e passado nesta cidade de São Paulo, aos 14 de dezembro de 2020. K-09e10/02

Edital de citação - prazo de 20 dias. Processo nº 1104663-52.2015.8.26.0100 O(A) MM. Juiz(a) de Direito da 6ª Vara Cível, do Foro Central Cível, Estado de São Paulo, Dr(a).Lúcia Caninéo Campanhã, na forma da Lei, etc. Faz saber a Sergio Roberto de Souza, CPF nº 080.291.078-54 que Ezelino Paggiaro Neto ajuizou-lhe Ação de Execução de Título Extrajudicial para recebimento do valor nominal R$ 193.817,87, que deve ser atualizado, decorrente do instrumento particular de confissão de dívida firmado pelas partes em 02/05/2014. Deu a causa o valor de R$227.093,72. Estando o executado em lugar ignorado, foi deferida sua citação por edital para que, em03 dias, pague o débito atualizado, podendo, no prazo de 15 dias, opor embargos, sendo que, nesse prazo, reconhecendo o crédito da exequente, poderá comprovar o depósito de 30%,incluindo custas e honorários e requerer o parcelamento em até seis parcelas mensais corrigidas, sob pena de penhora, prazos estes a fluir os 20 supra, ficando advertido de que no caso de revelia será nomeado curador especial. Será o edital, afixado e publicado na forma da lei. Fica ainda o executado intimado do bloqueio dos veículos de placas CBM-6089 e DST-0958 e do prazo de cinco dias para impugnação. Nada mais. Dado e passado nesta cidade de São Paulo, aos 02 de dezembro de 2020. K-09e10/02

Edital de citação - prazo de 20 dias. Processo nº 1029594-14.2015.8.26.0100 O(A) MM. Juiz(a) de Direito da 6ª Vara Cível, do Foro Central Cível, Estado de São Paulo, Dr(a).Lúcia Caninéo Campanhã, na forma da Lei, etc. Faz saber a Valério Kurak, CPF 660.734.808-49 que o cessionário Fundo de Investimento Em Direito Creditórios Multisegmentos Ipanema III, na qualidade de substituto processual do cedente Banco Santander (Brasil) S/A move Ação de Execução de Título Extrajudicial para recebimento de R$ 213.721,48 (01.01.16 - fls. 66) decorrente do contrato de mútuo nº 21.355397-8 firmado em 31.10.13. Estando o executado em lugar ignorado, foi deferida sua citação por edital, bem como sua intimação do bloqueio via sistema Sisbajud, no valor de R$ 1.998,06, podendo, no prazo de 15 dias, a fluir os 20 supra, opor embargos, sendo que, nesse prazo, reconhecendo o crédito da exequente, poderá comprovar o depósito de 30%, incluindo custas e honorários e requerer o parcelamento em até seis parcelas mensais corrigidas, sob pena de complementação da penhora, ficando advertidas de que no caso de revelia será nomeado curador especial. Será o edital, afixado e publicado na forma da lei. Nada mais. Dado e passado nesta cidade de São Paulo, aos 14 de dezembro de 2020. K-09e10/02

Edital de citação - prazo de 20 dias. Processo nº 1110394-53.2020.8.26.0100 O(A) MM. Juiz(a) de Direito da 35ª Vara Cível, do Foro Central Cível, Estado de São Paulo, Dr(a). Daniel D'Emidio Martins, na forma da Lei, etc. Faz saber a quem possa interessar que neste Juízo tramita a Ação de Procedimento Comum por meio da qual foi requerido por Rodrigo de Souza Ferreira a administração provisória do Sindicato dos Servidores da Defesa Agropecuária do Estado de São Paulo (CNPJ 04.516.826/0001-69). Foi deferida a nomeação de Rodrigo de Souza Ferreira (CPF 032.434.966-16), como administrador provisório, cabendo a ele convocar assembleia geral extraordinária para eleição de nova diretoria no prazo de 120 dias, observados os termos do estatuto social para tanto, comprovando-se nos autos. Estando em termos, expede-se o edital para o conhecimento de terceiros interessados, para que no prazo de 15 dias, a fluir os 20 supra, em querendo, se manifestem. O presente edital é expedido nos termos do art. 721 do CPC. Será o presente edital, afixado e publicado na forma da Lei. Nada mais. Dado e passado nesta cidade de São Paulo, aos 27 de janeiro de 2021. K-09e10/02

Edital De Citação - Prazo De 30 Dias. Processo Nº 1008620-50.2015.8.26.0004 O(A) MM. Juiz(a) de Direito da 1ª Vara Cível, do Foro Regional IV - Lapa, Estado de São Paulo, Dr(a). Lucia Helena Bocchi Faibicher, na forma da Lei, etc. Faz Saber a Janine Suhett Duarte, brasileira, empresária, inscrita no CPF sob o n. 075.772.477-90, portadora da cédula de identidade RG n. 010.194.135-9, que lhe foi proposta uma ação de procedimento de procedimento comum requerida por Eunice Coura Cruz, constando da inicial uma cobrança no valor de R$ 9.505,13, bem como, a exigibilidade de transferência de cota social, datada de 22 de julho de 2015. Encontrando-se a requerida em lugar incerto e não sabido, foi determinada a sua Citação por edital para os atos e termos da ação proposta. Fica advertida a ré que o prazo para contestar é de 15 (Quinze) Dias, e que nos termos do artigo 335 do Código de Processo Civil, não sendo contestada a ação, presumir-se-ão verdadeiros os fatos articulados pelo autor, caso em que será nomeado curador especial. Será o presente edital, por extrato, afixado e publicado na forma da lei. Nada Mais. Dado e passado nesta cidade de São Paulo, aos 13 de maio de 2020. K-09e10/02

Edital De Citação - Prazo De 20 Dias. Processo Nº 1025652-08.2014.8.26.0100 O(A) MM. Juiz(a) de Direito da 1ª Vara Cível, do Foro Central Cível, Estado de São Paulo, Dr(a). Denise Cavalcante Fortes Martins, na forma da Lei, etc. Faz Saber A Bulza & Rios Comércio E Decorações Ltda., na pessoa de sua sócia Tatiane Rios Barros, de qualificação completa ignorada, inscrita no Cadastro Nacional das Pessoas Jurídicas do Ministério da Fazenda sob nº 365.602.698-09, que Marino Sandroni, ajuizou Ação Declaratória de Inexigibilidade de Pagamento de dívida já paga c/c pedido de Reparação de Danos Morais c/c pedido de Repetição de Indébito, em face de Santa Fé Móveis E Decorações também conhecida como Pillar Comércio De Móveis E Decorações Ltda E Losango Promoções De Vendas Ltda. Estando a executada em local incerto e não sabido expeça-se o presente Edital de citação, para que, em 15 (quinze) dias, a fluir após o prazo de 20 (vinte dias) supra, contestem o feito, sob pena de presumirem-se aceitos como verdadeiros os fatos alegados na Exordial. Será o presente Edital, por extrato, afixado e publicado na forma da lei. Nada Mais. Dado e passado nesta cidade de São Paulo, aos 26 de janeiro de 2021. K-09e10/02

PÁGINA CERTIFICADA. O JORNAL GAZETA SP LTDA garante a autenticidade deste documento quando visualizado diretamente no portal www.gazetasp.com.br

DocuSigned by: Jornal Gazeta SP Ltda
Assinado por: JORNAL GAZETA SP LTDA:04735364000170
CPF: 29513946889
Data/Hora da Assinatura: 08/02/2021 | 15:01:09 PST
ICP Brasil
5146939EFE414F8FAB3A7733135E2CCF

DocuSign Envelope ID: E8098E29-60E8-42E0-8E94-48B30CBF3E4B

D E C I S Ã O – E D I T A L - 3ª VARA CÍVEL – FORO CENTRAL – COMARCA DA CAPITAL
PROCESSO Nº: 1005102-47.2018.8.26.0004. Classe – Assunto: Procedimento Comum Cível - Indenização por Dano Material. Requerente: **CAPTA TEC SERVIÇOS ADMINISTRATIVOS LTDA EPP.** Requerido: **B & A CONTABILIDADE LTDA. EPP E OUTROS.** Vistos: Tendo em vista que já foram esgotados todos os meios hábeis para a localização da parte ré, defiro a citação editalícia requerida às fls. *, servindo a presente decisão como edital. Este Juízo **FAZ SABER** a **ANTONIO GARGANO**, domiciliado em local incerto e não sabido, que lhe foi movida Ação de Cobrança e Indenização por **CAPTA TEC SERVIÇOS ADMINISTRATIVOS LTDA EPP**, alegando em síntese: os réus devem lhe ressarcir o montante de R$ 2.408.683,20. Encontrando-se o réu em lugar incerto e não sabido, foi determinada a sua **CITAÇÃO**, por EDITAL, para os atos e termos da ação proposta e para que, no prazo de 15 dias, que fluirá após o decurso do prazo do presente edital, apresente contestação, sob pena de revelia. No silêncio, será nomeado curador especial. Será o presente edital, por extrato, publicado na forma da lei. O presente edital tem o prazo de 20 dias. São Paulo, 14 de janeiro de 2021. Christopher Alexander Roisin – Juiz e Direito

EDITAL DE CITAÇÃO - PRAZO DE 20 DIAS. PROCESSO Nº 1000305-64.2016.8.26.0435. O(A) MM. Juiz(a) de Direito da 2ª Vara, do Foro de Pedreira, Estado de São Paulo, Dr(a). Dayse Lemos de Oliveira, na forma da Lei, etc. **FAZ SABER** que está em trâmite por este Juízo os autos da Ação de Execução, processo nº1000305-64.2016.8.26.0435, no qual figura como Exequente **BANCO BRADESCO S/A** e como Executados DISTRIBUIDORA MALHADA - UTILIDADES DOMÉSTICAS LTDA E MAICON DE OLIVEIRA MALHADA, tendo por objeto o recebimento da quantia de R$ 62.153,90 (sessenta e dois mil e cento e cinquenta e três reais e noventa centavos), referente a Cédula de Crédito Bancário Empréstimo Capital de Giro, de nº 351/9.533.669, firmado em 09/09/2015, por meio da qual o Exequente concedeu aos Executados um crédito no valor de 52.479,61 (cinquenta e dois mil e quatrocentos e setenta e nove reais e sessenta e um centavos), devendo os encargos contratuais serem debitados sempre no dia 05, mensalmente na Conta Limite dos Executados. Ocorre que, nas datas de vencimento, conforme consta do incluso demonstrativo do débito, os Executados não disponibilizaram na referida conta saldo suficiente para adimplir os encargos mensais pactuados. Sendo assim, a dívida venceu-se antecipadamente, tornando-a inadimplente, não obstante as várias cobranças efetuadas, restando assim o débito vencido; após esgotadas, nomeando-se curador especial em caso de revelia ... Executados foi recebido seu crédito, o Exequente ingressou a presente Ação, requerendo a citação dos Executados para que a mesma efetue o pagamento do débito no valor supra mencionado, devidamente corrigido, acrescido das cominações legais, sob pena de, não o fazendo, serem penhorados tantos bens quantos bastem para a garantia do débito. E por estarem os Executados em lugar incerto e não sabido, determinou a MMª. Juíza sua citação por edital. E sendo assim, pelo presente, com o prazo de 20 (vinte) dias, fica **DISTRIBUIDORA MALHADA - UTILIDADES DOMÉSTICAS LTDA E MAICON DE OLIVEIRA MALHADA**, para os atos e termos da Ação de Execução, devendo no prazo de 03 (três) dias, pagar a importância de R$ 62.153,90 (sessenta e dois mil e cento e cinquenta e três reais e noventa centavos), acrescidos de juros e correção monetária que serão computados por ocasião do pagamento, e honorários advocatícios fixados em 10% sobre o valor do débito corrigido, sob pena de penhora. CIENTIFICADOS de que, ocorrendo o pagamento integral do débito dentro do prazo especificado, a verba honorária será reduzida pela metade. INTIMADOS de que terão o prazo de 15 (quinze) dias, contados da juntada do mandado de citação aos autos para, querendo oferecer a Execução, independentemente de penhora, depósito ou caução. CIENTIFICADOS de que, no mesmo prazo, reconhecendo o crédito do Exequente e comprovando o depósito de 30% (trinta por cento) do valor em Execução, inclusive custas e honorários advocatícios, poderá a parte Executada requerer o pagamento do restante em até 06 (seis) parcelas mensais, acrescidas de correção monetária e juros de 1% (um por cento) ao mês, não podendo, nesta hipótese, opor embargos à execução (art. 916 do CPC). Ficando ainda INTIMADOS que em caso de revelia será nomeado curador especial (art. 257, IV do CPC). Será o presente edital, por extrato, afixado e publicado na forma da lei. **NADA MAIS.** Pedreira, 28 de outubro de 2020.

EDITAL DE CITAÇÃO - PRAZO DE 20 DIAS. Processo nº 1007084-27.2017.8.26.0006. O MMº Juiz de Direito da 1ª Vara Cível do Foro Regional VI - Penha de França/SP, Dr. José Luiz de Jesus Vieira, na forma da Lei, etc. Faz Saber a EDSON HORA DIAS, RG 408731783, CPF 345.432.698-29, que lhe foi proposta ação de Execução parte Ftz Infinity Serviços de Correspondente, Vendas e Negócios Eireli, objetivando receber o recebimento da importância de R$ 2.909,99, atualizada até junho de 2020, referente ao cheque nº 000197, emitido pelo réu em 12/05/2017, sacado contra o Banco Bradesco S/A, no valor de R$ 1.460,00, devolvido por insuficiência de fundos, acrescida de juros legais, correção monetária e honorários advocatícios, além das custas e despesas processuais. Estando o réu em lugar ignorado, foi determinada a citação por edital para os atos e termos da ação proposta e para que, no prazo de 3 dias, que fluirá após o decurso do prazo do edital, pague a dívida, custas e despesas processuais, além de honorários advocatícios, fixados em 10% por cento, ficando ciente de que, nos termos do art.827, §1º, do CPC, em caso de pagamento integral no prazo de 3 dias, os honorários advocatícios poderão ser reduzidos pela metade. Registre-se, também, a possibilidade de oferecimento de embargos à execução, distribuídos por dependência e instruídos com cópias das peças processuais relevantes, no prazo de 15 dias, contados na forma do art. 231, do CPC. Alternativamente, no lugar dos embargos, mediante o depósito de 30% por cento do valor executado, poderá ser requerido o parcelamento do restante em até 6 parcelas mensais, acrescidas de correção monetária e de juros de 1% por cento ao mês. Fica o réu advertido que a rejeição dos embargos, ou, ainda, inadimplemento das parcelas, poderá acarretar na elevação dos honorários advocatícios, multa em favor da parte, além de outras penalidades previstas em Lei. Será o presente edital, afixado e publicado na forma da Lei. Dado e passado nesta cidade de São Paulo, 01 de dezembro de 2020.

EDITAL DE CITAÇÃO - PRAZO DE 20 DIAS. Processo nº 1012187-18.2020.8.26.0068. A MMª Juíza de Direito da 2ª Vara Regional de Competência Empresarial e de Conflitos Relacionados à Arbitragem da 1ª RAJ, do Foro Especializado da 1ª RAJ, Estado de São Paulo, Dra. Andréa Galhardo Palma, na forma da Lei, etc. Faz Saber a ABS CONSULTORIA LTDA, CNPJ 50.995.778/0001-56, com endereço à Alameda Rio Negro, 5.585, Conj 75, Alphaville Centro Industrial e Empresarial/alphaville, CEP 06454-000, Barueri - SP e ABS CONSULTING LTDA, CNPJ 65.695.207/0001-73, com endereço à Alameda Rio Negro, 585, Conj. 74, Alphaville Centro Industrial e Empresarial/alphaville, CEP 06454-000, Barueri - SP, que lhe foi proposta ação de Dissolução Parcial de Sociedade por Pedro Lopez. Estando o réu em lugar ignorado, foi determinada a sua Citação, por Edital, para os atos e termos da ação proposta e para que, no prazo de 15 dias, que fluirá após o decurso do prazo do presente edital, apresente resposta. Não sendo contestada a ação, o réu será considerado revel, caso em que será nomeado curador especial. Será o presente edital, afixado e publicado na forma da Lei. Mais. Dado e passado nesta cidade de São Paulo, 29 de janeiro de 2021.

Edital de Intimação com Prazo de 30 dias. Processo nº 1021670-02.2014.8.26.0224/01 (Cumprimento de Sentença). Processo Principal nº 1021670-02.2014.8.26.0224. A Dra. Beatriz de Souza Cabezas, MMª Juíza de Direito da 4ª Vara Cível da Comarca de Guarulhos/SP. Faz Saber a JAIR SARAIVA DA SILVA – ME, CNPJ. 11.947.897/0001-81, na pessoa de seu representante legal, que DISTRIBUIDORA DE BANANAS FÁBIO LTDA,CNPJ. 13.770.666/0001-70, representada por FÁBIO RODRIGUES BIGÃO, RG. 34.795.603-8 e CPF. 294.892.648-30, ajuizou ação Monitória em fase de Cumprimento de Sentença, ora julgada procedente e condenou o executado ao pagamento no valor de R$ 230.375,32, atualizado até (Maio/2020) e demais cominações legais, nos termos do artigo 513 § 2º, inciso IV, do NCPC. Estando o executado em local ignorado, expede-se edital de intimação, para que no prazo de 15 dias úteis, a fluir dos 30 dias supra, pague o débito, sob pena de execução coativa (Cumprimento de Sentença) e pena de multa de 10% e honorários em fase de Cumprimento de Sentença (NCPC 523, § 1º), onde os executados poderão apresentar impugnação no prazo de 15 dias, a contar do decurso de prazo para o pagamento voluntário da obrigação, independentemente de penhora ou nova intimação (art. 525 do NCPC), nos termos do artigo 257, IV do NCPC. Será o presente edital, afixado e publicado na forma da lei. NADA MAIS. Dado e passado nesta cidade de Guarulhos, aos 01 de fevereiro de 2021.

EDITAL DE CITAÇÃO - PRAZO DE 01 MES. Processo nº 1021004-71.2017.8.26.0005. A MMª Juíza de Direito da 3ª Vara Cível do Foro Regional V - São Miguel Paulista/SP, Dra. PATRICIA PERSICANO PIRES, na forma da Lei, etc. Faz Saber a CELSO ALVES DA MOTTA, CPF 103.449.288-88, que lhe foi proposta ação Monitória por Carlos Freire Moleirinho, para cobrança no valor de R$ 1.106,38 (Novembro/2017), onde o réu emitiu o cheque de número UA-000070, do Banco Itaú, sendo certo que a cártula não foi paga na data aprazada, conforme documentos descritos e anexados nos autos. Estando o réu em lugar ignorado, expede-se o edital, para que em 15 dias, a fluir após o prazo supra, pague o débito (ficando isento de custas processuais), acrescido de honorários advocatícios equivalentes a 5% do valor do débito (artigo 700, 701, 702 do NCPC), ou ofereça embargos, sob pena de converter-se o mandado inicial em mandado executivo. No caso de revelia, será nomeado curador especial. Será o presente edital, por extrato, publicado na forma da Lei. Nada Mais. Dado e passado nesta cidade de São Paulo, aos 02 de fevereiro de 2021.

EDITAL DE CITAÇÃO - PRAZO DE 20 DIAS. Processo nº 1010716-57.2019.8.26.0405. A MMª Juíza de Direito da 8ª Vara Cível do Foro de Osasco/SP, Dra. MARIANA HORTA GREENHALGH, na forma da Lei, etc. Faz Saber a Luiz Carlos Alves da Cunha, qualificação ignorada, que lhe foi proposta ação de Procedimento Comum por João José Gomes Almeida, tendo como objeto a adjudicação do imóvel localizado na Rua Francisco Alves, 327, Vila Santa Clara, descrito: um terreno e uma parte de uma casa germinada compreendendo a aquisição, uma parte da casa nº 05, que segundo averbação nº 06 da matrícula 3.230 de 10 de dezembro de 1.978, era o antigo nº 41, atual 305, inscrita na Municipalidade sob nº de contribuinte 23222-63-75-0454-00-000-03, constando a área construída de 68,00 metros quadrados, objetivando a procedência da ação para determinar-se a expedição da Carta de Adjudicação, a fim de leva-la à Registro Imobiliário. Estando o réu em lugar ignorado, foi determinada a sua Citação por Edital, para os atos e termos da ação proposta e para que, no prazo de 15 dias, que fluirá após o decurso do prazo do presente edital, apresente resposta. Não sendo contestada a ação, o réu será considerado revel, caso em que será nomeado curador especial. Será o presente edital, afixado e publicado na forma da Lei. Nada Mais. Cidade de Osasco, aos 22 de janeiro de 2021.

EDITAL DE CITAÇÃO - PRAZO DE 20 DIAS. Processo nº 1019439-47.2015.8.26.0100. O MMº Juiz de Direito da 25ª Vara Cível do Foro Central/SP, Dr. Guilherme Ferfoglia Gomes Dias, na forma da Lei, etc. Faz Saber a MARIA CAROLINA RIBEIRO VAZ, CPF. 054.848.957-23, que OPEC – ORGANIZAÇÃO PAULISTA DE EDUCAÇÃO E CULTURA, mantenedora do Centro Universitário Paulistano UniPaulistana, ajuizou ação de cobrança objetivando receber o valor de R$ 5.197,71 (Setembro/2015), referente Prestação de Serviços Educacionais firmado entre as partes, onde a requerida não efetuou o pagamento das mensalidades vencidas durante os meses de julho a dezembro de 2010, conforme documentos descritos e anexados nos autos. Estando a executada em lugar ignorado, expede-se o presente edital de Citação, para que no prazo de 15 dias úteis após fluir o prazo de 20 dias supra, querendo ofereça defesa, sendo advertida dos artigos 344 e 355, II do NCPC, sendo que presumir-se-ão verdadeiros os fatos alegados pelo autor na petição inicial, ficando advertida que será nomeado curador especial em caso de revelia, nos termos do artigo 257, IV do NCPC. Será o presente edital, afixado e publicado na forma da Lei. São Paulo, 01 de fevereiro de 2021.

EDITAL DE INTIMAÇÃO-PRAZO DE 20DIAS.PROCESSO Nº0005251-98.2020.8.26.0001 O MM.Juiz de Direito da 8ªVara Cível, do Foro Regional I-Santana,Estado de São Paulo,Dr.Ademir Modesto de Souza,na forma da Lei,etc.FAZ SABER a MARCO ANTONIO FERREIRA DE ANDRADE,Brasileiro,RG 25.952.735-X,CPF 261.433.278-07,que por este Juízo tramita uma ação de Cumprimento de sentença,movida por Hospital Nipo Brasileiro.Encontrando-se o réu em lugar incerto e não sabido,foi determinada a sua INTIMAÇÃO por EDITAL,para que,no prazo de 15dias úteis, que fluirá após o decurso do prazo do presente edital,pague a quantia de R$15.609,21(março/2020),devidamente atualizada,sob pena de multa de 10%sobre o valor do débito e honorários advocatícios de 10%(artigo 523 e parágrafos,do CPC).Fica ciente,ainda,que nos termos do artigo 525 do CPC,transcorrido o período acima indicado sem o pagamento voluntário,inicia-se o prazo de 15dias úteis para que a executada,independentemente de penhora ou nova intimação,apresente,nos próprios autos,sua impugnação.Será o presente edital,por extrato,afixado e publicado na forma da lei.NADA MAIS.Dado e passado nesta cidade de São Paulo,aos 16 de outubro de 2020 **[9]**

EDITAL DE CITAÇÃO - PRAZO DE 20 DIAS. PROCESSO Nº 0049570-53.2017.8.26.0100.O(A) MM. Juiz(a) de Direito da 3ª Vara Cível, do Foro Central Cível, Estado de São Paulo, Dr(a). MONICA DI STASI GANTUS ENCINAS, na forma da Lei, etc. FAZ SABER a(o) FERNANDA MACIEL COSTA,CPF 741.827.494-72 e HELENA CHATZICHARALAMBOUS,CPF 086.762.388-80,que lhe foi proposta uma ação de Incidente de Desconsideração de Personalidade Jurídica por parte de AMBEV S/A,alegando a dissolução irregular e ilegal empresas Executadas Horizonte do Brasil Transportes Ltda e Horizonte de Cargas Transportes e Representações Ltda., com o objetivo de que seja atingido os bens dos sócios para satisfação de indenização advinda do apontamento indevido de protestos de títulos que já haviam sido pagos,apontados pelas executadas.Título executivo referente: nº: 000071-U, 000075-U, 000078-U, 000079-U, 000087-U e 000090-U. Estando as rés em lugar ignorado, expede-se edital, ficam CITADAS para em 15 dias úteis, após os 20 dias supra, contestarem a ação, sob pena de revelia (caso em que será nomeado curador especial), presumindo-se verdadeiros os fatos alegados. Será o presente edital, por extrato, afixado e publicado na forma da lei. NADA MAIS. Dado e passado nesta cidade de São Paulo, aos 20 de outubro de 2020 **[09,10]**

EDITAL DE CITAÇÃO.Processo nº1042066-58.2018.8.26.0224 O(A)Juiz(a) de Direito da 4ªVara Cível do Foro da Comarca de Guarulhos,Estado de São Paulo,Dr(a) Beatriz de Souza Cabezas,na forma da Lei,etc.FAZ SABER a(o)(s) Terceiros interessados, incertos e desconhecidos não localizados, qual(is) se encontra(m) em local incerto e não sabido, bem como seu(s)cônjuge(s) se casado(a)(s) for(em),confrontante(s) e aos eventuais interessados que nesta Juízo de Direito,tramitam os autos da Ação de Usucapião,proposta por SIRLEY FORSSUSSO JUNIOR,do imóvel assim descrito:Terreno situado na Vila das Palmeiras,Bairro dos Teles que assim se descreve:mede 4,5m de frente para a rua Prefeito Gabriel José Antonio,esquina com a Rua Dr. Afonso Pena,por 22,00m de frente aos fundos,do lado direito, de quem da rua olha para o terreno,onde confronta com terrenos de José Aparecido Coutinho,do lado esquerdo mede 24,19m,onde faz esquina,com terrenos de Laurinda Bolonha Fernandes,no fundo confronta com terrenos de Lúcio Lourenço Fernandes,encerrando a área de 161,90m2. Sobre o referido terreno encontra-se edificado o prédio sob nº 8 da Rua Dr. Afonso Pena, esquina com Professor Gabriel José Antonio, que tem como titular de domínio FRANCISCO PRESTO. Fica(m) o(a)(s) mesmo(a)(s) citado(a)(s) para responder à ação, querendo, no prazo de vinte (20) dias, contados do transcurso do prazo deste edital. Advertências: Não sendo contestada a ação no prazo legal, presumir-se-ão verdadeiros os fatos articulados pela autora na petição inicial (artigo 285, c/c artigo 319 do CPC). Será o presente edital, por extrato, afixado e publicado na forma da Lei. NADA MAIS. Dado e passado nesta cidade de Guarulhos, aos 13 de janeiro de 2021. **[09,10]**

AVISO DE GREVE

SINDICATO DOS BANCÁRIOS DO VALE DO RIBEIRA, por seu Presidente, para cumprimento das exigências contidas na Lei nº 7.783/89, avisa aos usuários dos serviços e a população em geral, que os empregados pertencentes à categoria bancária que prestam serviços ao Banco do Brasil S/A, em assembleia realizada em 05/02/2021 deliberaram por decretar Estado de Greve e indicar a paralisação de suas atividades a partir da 00h00m até às 23h59m do dia 10/02/2021.

Registro, 08 de fevereiro de 2021
Ari Algaba
Presidente

EDITAL DE CITAÇÃO. Processo Digital nº:1030652-68.2019.8.26.0114. Classe: Assunto: Procedimento Comum Cível – Locação de Móvel. Requerente: Locadora Industrial Comercio e Locacao de Ferramentas e Equipamentos Industriais Ltda. Requerido: Evandro Mendes da Rocha Epp. EDITAL DE CITAÇÃO - PRAZO DE 20 DIAS.PROCESSO Nº 1030652-68.2019.8.26.0114. O(A) MM. Juiz(a) de Direito da 4ª Vara Cível, do Foro de Campinas, Estado de São Paulo, Dr(a).Fabio Varlese Hillal, na forma da Lei, etc. FAZ SABER a(o) EVANDRO MENDES DA ROCHA EPP, CNPJ 24.354.061/0001-15, na pessoa de seu represente legal, que lhe foi proposta uma ação de Procedimento Comum Cível por parte de Locadora Industrial Comercio e Locacao de Ferramentas e Equipamentos Industriais Ltda, alegando em síntese: a requerida deve à requerente o valor de R$3.493,99(Junho/2019), com juros legais e correção monetária, referente ao contrato de locação de bens móveis. Encontrando-se o réu em lugar incerto e não sabido, foi determinada a sua CITAÇÃO, por EDITAL, para os atos e termos da ação proposta e para que, no prazo de 15 dias, que fluirá após o decurso do prazo do presente edital, apresente resposta. Não sendo contestada a ação, o réu será considerado revel, caso em que será nomeado curador especial. Será o presente edital afixado e publicado na forma da lei. NADA MAIS. Dado e passado nesta cidade de Campinas, 04 de fevereiro de 2021.

DITAL DE CITAÇÃO. Processo Digital nº:1012644-94.2013.8.26.0068Classe: Assunto :Execução de Título Extrajudicial - Locação de Imóvel. Exequente: General Shopping Brasil Administração e Serviços Ltda. Executado: Magali Aparecida Martins. EDITAL DE CITAÇÃO. PRAZO DE 20 DIAS. PROCESSO Nº 1012644-94.2013.8.26.0068. O(A) MM. Juiz(a) de Direito da 6ª Vara Cível, do Foro de Barueri, Estado de São Paulo, Dr(a). MARIA ELIZABETH DE OLIVEIRA BORTOLOTO, na forma da Lei, etc. FAZ SABER a Magali Aparecida Martins, RG nº 20.442.897-X, CPF nº 096.504.398-38, que General Shopping Brasil Administração e Serviços Ltda., lhe ajuizou ação de Execução de Título Extrajudicial, para cobrança de R$280.985,84 (Agosto/2013), conforme documentos. Anexos aos autos. Estando a executada em lugar ignorado, expede-se edital, para que em 3 dias, a fluir do prazo supra, pague o débito atualizado, com os honorários de 10% reduzidos pela metade ou apresente embargos em 15 dias, podendo, nesses 15 dias depositar 30% do débito e solicitar o parcelamento do saldo em 6 vezes, com juros de 1% ao mês, sob pena de expedição de mandado de penhora e avaliação, de tantos bens quantos bastem para garantia da execução, nomeando-se curador especial emcaso de revelia. Será o presente edital, por extrato, afixado e publicado na forma da lei. NADA MAIS. Dado e passado nesta cidade de Barueri, 20 de janeiro de 2021

EDITAL DE INTIMAÇÃO - PRAZO DE 20 DIAS. PROCESSO Nº 0002015-35.2020.8.26.0100 O(A) MM. Juiz(a) de Direito da 22ª Vara Cível, do Foro Central Cível, Estado de São Paulo, Dr(a). FERNANDO HENRIQUE DE OLIVEIRA BIOLCATI, na forma da Lei, etc. FAZ SABER a(o) a Ogeda Consultoria e Tecnologia de Informação LTDA., CNPJ/ME57.123.440/0001-53, a qual encontra-se em local ignorado, que pelo presente edital, expedido nos autos de Cumprimento de Sentença que lhes requer Fundo de Investimento em Direitos Creditórios Não Padronizados, fica intimada para em 15 dias úteis, após os 20 dias supra, pagarem a quantia de R$ 129.242,77, acrescido de custas, se houver, sob pena de multa de 10% e honorários advocatícios de 10%, nos termos do art. 513 § 2º inciso IV do CPC, ficando advertidos de que transcorrido o prazo mencionado, sem pagamento, inicia-se o prazo de 15 dias para que, independentemente de penhora ou nova intimação, apresentem, nos próprios autos, impugnação(art. 523/CPC). Será o presente edital, por extrato, afixado e publicado na forma da lei. NADA MAIS. Dado e passado nesta cidade de São Paulo, aos 02 de junho de 2020.

EDITAL DE CITAÇÃO – PRAZO DE 20 DIAS. PROCESSO Nº. 1002680-61.2019.8.26.0361. O(A) MM. Juiz(a) de Direito da 1ª Vara Cível, do Foro de Mogi das Cruzes, Estado de São Paulo, Dr(a). ANA CLAUDIA DE MOURA OLIVEIRA QUERIDO, na forma da Lei, etc. **FAZ SABER** a Agenor Bernardes de Moura, CPF 095.347.718-56, que lhe foi proposta uma ação de Busca e Apreensão Em Alienação Fiduciária por parte de Banco Itaucard S.A, relativa ao veículo marca Volkswagen, modelo Voyage (G6) (TF), cor preta, ano 2014, placa AYL5946, chassi 9BWDA45U7FT017456, apreendido em 24.03.2019, haja vista o inadimplemento da cédula de crédito nº 30410-377122353. Encontrando-se o réu em lugar incerto e não sabido, foi determinada a sua **CITAÇÃO**, por EDITAL, para que, no prazo de 05 dias, pague a integralidade da dívida pendente, podendo, no prazo de 15 dias, oferecer resposta, ambos a fluir após o decurso do prazo de 20 dias deste edital. Não sendo contestada a ação, o réu será considerado revel, caso em que será nomeado curador especial. Será o presente edital, por extrato, afixado e publicado na forma da lei. **NADA MAIS**. Dado e passado nesta cidade de Mogi das Cruzes, aos 25 de novembro de 2020.

EDITAL DE CITAÇÃO - PRAZO DE 20 DIAS.PROCESSO Nº 1010356-43.2019.8.26.0011 O(A) MM. Juiz(a) de Direito da 4ª Vara Cível, do Foro Regional XI - Pinheiros, Estado de São Paulo, Dr(a). Vanessa Bannitz Baccala da Rocha, na forma da Lei, etc. **FAZ SABER** a(o) **VIP SAIDON COMERCIO DE MOVEIS EIRELI - M**, CNPJ 28.296.934/0001-31, com endereço à Rua Gregorio Matos, 99,apto 211, Vila Regente Feijo, CEP 03344-020, São Paulo - SP, que lhe foi proposta uma ação de **Procedimento Comum Cível** por parte de **Banco Bradesco S/A**, CNPJ 60.746.948/0001-12 lhe ajuizou ação de cobrança de R$ 118.762,61 (setembro/2019), oriunda de empréstimo pessoal. Estando o requerido em lugar incerto e não sabido, foi deferida a **CITAÇÃO por EDITAL**, para os atos e termos da ação proposta e para que, no prazo de 15dias, que fluirá após o decurso do prazo do presente edital, apresente resposta. Não sendo contestada a ação no prazo legal, será considerado revele presumir-se-ão verdadeiras as alegações de fato formuladas pelo autor. Será o presente edital afixado e publicado na forma da lei. **NADA MAIS.** Dado e passado nesta cidade de São Paulo, aos 09 de dezembro de 2020.

Edital Para Conhecimento De Terceiros, Expedido Nos Autos Deinterdição De Pedro Henrique Mota Villaverde, Requerido Porsara Regina Mota Villaverde E Outro - Processo Nº 1008618-92.2020.8.26.0008 .O MM. Juiz de Direito da 1ª Vara da Família e Sucessões, do Foro Regional VIII - Tatuapé, Estado de São Paulo, Dr. André Yukio Ogata, na forma da Lei, etc. Faz Saber aos que o presente edital virem ou dele conhecimento tiverem que, por sentença proferida em 12/01/2021, foi decretada a Interdição de Pedro Henrique Motavillaverde, RG 53.185.326-3, CPF 476.584.468-40, declarando-o relativamente incapaz de exercer pessoalmente os atos da vida civil de natureza negocial e patrimonial e nomeados como Curadores, em caráter Definitivo, Sara Regina Mota Villaverde, RG n.º14.027.827-8, CPF n.º 057.236.868-28, e Flávio Fernandes Doval Villaverde, RG n.º15441410, CPF n.º 093.303.228-59. O presente edital será publicado por três vezes, comintervalo de dez dias, e afixado na forma da lei. Nada Mais. Dado e passado nesta cidade de São Paulo, aos 19 de janeiro de 2021. K-09/02

Edital De Citação - Prazo De 30 Dias. Processo Nº 0014128-21.2020.8.26.0100 O(A) MM. Juiz(a) de Direito da 22ª Vara Cível, do Foro Central Cível, Estado de São Paulo, Dr(a). Fernando Henrique De Oliveira Biolcati, na forma da Lei, etc. edital de citação de Thiago De Faria Mendes, RG n. 30.925.548 CPF/MF sob nº 275.922.248-95, Com O Prazo De Trinta (30) Dias. Faz Saber a quantos o presente edital virem, ou dele conhecimento tiverem, ou interessar possa, que perante este Juízo tramita Ação Indenizatória, proposta por Roberto Moreira Dos Santos que tem por objeto o ressarcimento do valor de R$ 19.346,00, acrescidos de correção monetária e juros desde a propositura da ação, em abril de 2013, decorrente danos materiais por acidente de transito, onde foi determinada a expedição deste edital, tendo em vista estar o réu em lugar incerto e não sabido, através do qual fica devidamente Citado para todos os termos e atos da respectiva ação, a fim de que, querendo, em 15(quinze) dias contados do vencimento deste edital (30 dias) e de sua publicação na imprensa, pague o valor atualizado de R$ 24.303,25, sob pena de multa de 10% e honorários advocatícios de 10%.Nada Mais.Dado e passado nesta cidade de São Paulo,aos 18 de maio de 2020. K-09/02

Edital de 1º e 2º Leilão dos bens móveis e para intimação dos executados **MULTIPARTS INDÚSTRIA E COMÉRCIO EIRELI,** CNPJ/MF sob nº 13.093.062/0001-37; **MÁRCIO BRANDÃO XAVIER**, CPF.198.639.748-38; **A TERCEIRA INTERESSADA BV FINANCEIRA**; e demais interessados, expedido nos autos da ação de **EXECUÇÃO**, **PROCESSO 1006722-25.2019.8.26.0533**, proposta por **VIBRACOUSTIC SOUTH AMERICA LTDA.,** pessoa jurídica de direito privado regularmente inscrita no CNPJ/MF sob o nº 03.249.921/0001-80. O Dr. RODRIGO SETTE CARVALHO, Juiz de Direito da 4ª Vara Cível da Comarca de Bragança Paulista/SP, na forma da lei, etc., FAZ saber que nos termos do Art. 881, § 1º do NCPC, **FAZ SABER** levará a leilão os bens abaixo descritos, através do portal de leilões on-line da **Argo Network Leilões www.argonetworkleiloes.com.br**, através do leiloeiro oficial PHILLIPE SANTOS IÑIGUEZ OMELLA, JUCESP nº960, em condições que segue: **BENS:** 1) Mercedes CLA 200FF, cor preta, placa GII-5628, ano/mod.2017/2018, chassi WDDSJ4DW5JN523164, renavam 01130875153, avaliado as fls.349, conforme tabela FIPE em R$128.150,00 (SET./2020), com financiamento pendente no valor de R$60.063,18 até Setembro de 2020 (fl. 350); **ONUS: Constam débitos de IPVA/Licenciamento no valor R$5.005,95 até 26/01/2021;** 2) 6.000 polias de bombas d'água avaliadas em R$504.000,00 (fl. 360); 3) Um Torno marca Mazak Super Quick 10, avaliado em R$160.000,00 (fl. 360); 4) Um Centro de Usinagem Mari Sek TV30, avaliado em R$20.000,00 (fl. 360). Depositário: **MÁRCIO BRANDÃO XAVIER**, CPF.198.639.748-38; **DÉBITO EXEQUENDO: R$694.084,93 (Dez./2020); DATAS DOS LEILÕES –** 1º leilão, que terá início no **dia 24 de Fevereiro de 2021, às 15:00 horas,** encerrando-se no **dia 01 de Março de 2021, às 15:00 horas,** e, para eventual segundo leilão, que seguir-se-á sem interrupção, encerrando no **dia 22 de Março de 2021, às 15:00 horas. CONDIÇÕES DE VENDA –** Será considerado arrematante aquele que der lance igual ou maior que a avaliação (1º leilão) ou aquele que der lance de valor igual ou superior a 50% do valor da avaliação (2º leilão). Com relação ao veículo Mercedes CLA 200, placa GII-5628 (fl. 348), financiamento em favor da BV Financeira (fl. 350), deverá ser abatido do valor de eventual alienação o saldo do financiamento pendente, de modo que a exequente somente poderá levantar a diferença. Caso não haja propostas para pagamento à vista, serão admitidas propostas escritas de arrematação parcelada, devendo anteceder o início de cada leilão, necessário sinal não inferior a 50% à vista e o restante em 30 e 60 dias, ficando o próprio bem arrematado como garantia do pagamento. **PAGAMENTO** – O preço do bem arrematado deverá ser depositado através de guia de depósito judicial do Banco do Brasil S.A. através do site www.bb.com.br, no prazo de até 24 horas da realização do leilão. Em até 5 horas após o encerramento do Leilão, o arrematante receberá um e-mail com instruções para depósito (Art. 884, IV do NCPC). **COMISSÃO DO LEILOEIRO –** 5% (cinco por cento) sobre o valor da arrematação (não incluso no valor do arremate), e deverá ser paga mediante DOC, TED ou depósito em dinheiro, no prazo de até 01 (um) dia útil a contar do encerramento do leilão na conta a ser informada pelo Leiloeiro Oficial PHILLIPE SANTOS IÑIGUEZ OMELLA. **DÉBITOS e OBRIGAÇÕES DO ARREMATANTE -** Eventuais débitos de IPVA e demais taxas e impostos até a data do leilão serão pagos com o produto da venda, mediante apresentação de extrato pelo arrematante ao MM. Juízo da causa. Os bens serão alienados no estado de conservação em que se encontram, sendo a verificação documental, de gravames/credores de responsabilidade do arrematante, que será responsável pela eventual regularização que se faça necessária. Os atos necessários para a expedição de carta de arrematação, registro, imissão na posse e demais providências serão de responsabilidade do arrematante (Art. 901, "caput", § 1º e § 2º e Art. 903 do CPC). Os valores de avaliação e débitos serão atualizados até a data do leilão. Em caso de inadimplemento, tal informação será encaminhada ao MM. Juízo competente para a aplicação das medidas legais cabíveis. **DÚVIDAS E ESCLARECIMENTOS:** Pessoalmente perante o Ofício onde estiver tramitando a ação, ou ainda, pelo telefone (11)2338-0211 e e-mail: **phillipe@argoleiloes.com.br**. Para participar acesse **www.argonetworkleiloes.com.br**. Ficam os executados **MULTIPARTS INDÚSTRIA E COMÉRCIO EIRELI**; **MÁRCIO BRANDÃO XAVIER**; **A TERCEIRA INTERESSADA BV FINANCEIRA**; e demais interessados, **INTIMADOS** das designações supra, caso não sejam localizados para a intimação pessoal. Dos autos não consta recursos ou causa pendente de julgamento. Será o presente edital, por extrato, afixado e publicado na forma da lei. NADA MAIS.

EDITAL DE CITAÇÃO - PRAZO DE 20 DIAS PROCESSO Nº **1012940-84.2017.8.26.0001** A MM. Juíza de Direito da 8ª Vara Cível, do Foro Regional I - Santana, Estado de São Paulo, Dra. Simone de Figueiredo Rocha Soares, na forma da Lei, etc.FAZ SABER a CRIAÇÕES ALEX KIDD LTDA., CNPJ 12.463.987/0001-60, que lhe foi proposta por parte de Lojas Becker de Calçados Ltda, uma ação Desconstitutiva de Título de Crédito e de Cancelamento de Protesto c.c. Indenização por Danos Morais, tendo por objeto os títulos DMI 011174-3, DMI 011175-2, DMI 011175-3, DMI 011176-2, DMI 011176-3. Encontrando-se o réu em lugar incerto e não sabido, foi determinada sua CITAÇÃO, por EDITAL, para os atos e termos da ação proposta e para que, no prazo de 15 dias, que fluirá após o decurso do prazo do presente edital, apresente resposta. Não sendo contestada a ação, o réu será considerado revel, caso em que será nomeado curador especial. Será o presente edital, por extrato, afixado e publicado na forma da lei. NADA MAIS. Dado e passado nesta cidade de São Paulo, aos 16 de outubro de 2020. **[09,10]**

Publique em jornal de grande circulação.

Ligue já:
11. 3729-6600

PREFEITURA MUNICIPAL DE IGUAPE
Estância Balneária

ADJUDICAÇÃO / HOMOLOGAÇÃO

CONTRATAÇÃO DE EMPRESA ESPECIALIZADA PARA PAVIMENTAÇÃO E OBRAS COMPLEMENTARES NA AVENIDA JULIO FRANCO NO BAIRRO DO ROCIO, NESTE MUNICÍPIO DE IGUAPE/SP, CONFORME CONTRATO DE REPASSE Nº 896691/2019 CELEBRADO COM O MDR (MINISTÉRIO DE DESENVOLVIMENTO REGIONAL)/CAIXA.

TP-O - TOMADA DE PREÇOS / OBRAS - 9/2020 - EDITAL Nº: 55/2020

INTERESSADOS: DEPARTAMENTO DE OBRAS E SERVIÇOS

ADJUDICO E HOMOLOGO, nos termos da Legislação em vigor, o procedimento licitatório e a classificação dos itens abaixo.

FORNECEDOR: EPCCO-ENGENH.PROJ. CONSULT.CONSTR. LTDA

Item 1 - *CONTRATAÇÃO DE EMPRESA ESPECIALIZADA PARA PAVIMENTAÇÃO E OBRAS COMPLEMENTARES NA AVENIDA JULIO FRANCO NO BAIRRO DO ROCIO, CONFORME CR Nº 896691/2019 CELEBRADO COM O MDR/CAIXA - SERV.* Quantidade: 1,00 Valor Unitário: 1.775.313,31 Total: 1.775.313,31

TOTAL DO FORNECEDOR: 1.775.313,31

Demais informações constantes no processo nº: 110/2020

IGUAPE, 08 DE FEVEREIRO DE 2021
WILSON ALMEIDA LIMA
PREFEITO

PREFEITURA MUNICIPAL DE PARIQUERA-AÇU
ESTADO DE SÃO PAULO

AVISO DE SUSPENSÃO DE LICITAÇÃO
PREGÃO PRESENCIAL Nº 001/2021

O Município de Pariquera-Açu, através de seu Prefeito Municipal, torna público que encontra-se SUSPENSO o Pregão nº 001/2021 que tem por objeto a CONTRATAÇÃO DE EMPRESA ESPECIALIZADA PARA A PRESTAÇÃO DE SERVIÇOS DE TRANSPORTE ESCOLAR COM ONIBUS URBANO COM NO MAXIMO 10 ANOS DE USO, PELO PERÍODO DE 12 (DOZE) MESES. Qualquer decisão referente ao presente certame será dada ampla publicidade. Informações pelo telefone (13) 3856-2330. Endereço: Rua XV de novembro, 686 – Centro – Pariquera-Açu/SP

Pariquera-Açu, 08 de fevereiro de 2021

WAGNER BENTO DA COSTA
Prefeito Municipal

PREFEITURA MUNICIPAL DE SÃO CAETANO DO SUL
SECRETARIA MUNICIPAL DE SERVIÇOS URBANOS

RESUMO DE ATA DE REGISTRO DE PREÇOS Nº 03/2021 – PROC. Nº 300.004/2021, oriunda do proc. 12661/2020 – DETENTORA: ROLEMARE COMERCIAL. OBJETO: Registro de Preços para fornecimento de tintas e materiais para pintura. DATA DA ASSINATURA: 05/02/2021. PRAZO DE VIGÊNCIA: 12 meses, a contar da data da publicação da respectiva ata – PREÇOS REGISTRADOS Itens e Valores Unitários: Item 23- THINNER EMBALADO EM LATA DE 5 LITROS TIPO LIQUIDO, COMPOSTO DE SOLVENTES ALIFATICOS, AROMATICOS, ALCOOIS, ESTERES, CETONAS E ESTERES GLICOLICOS, ISENTO DE BENZENO E SOLVENTES CLORADO, PARA DISSOLVER VERNIZES E TINTAS SINTÉTICAS-R$73, 00. Item 24- THINNER EMBALADO EM LATA DE 5 LITROS TIPO LIQUIDO, COMPOSTO DE SOLVENTES ALIFATICOS, AROMATICOS, ALCOOIS, ESTERES, CETONAS E ESTERES GLICOLICOS, ISENTO DE BENZENO E SOLVENTES CLORADO, PARA DISSOLVER VERNIZES E TINTAS SINTÉTICAS. *ITEM DESTINADO EXCLUSIVAMENTE PARA ME/EPP-R$ 73,00. Item 25- CAL PARA PINTURA COMPOSTO DE CARBONATO DE CALCIO, EMBALAGEM SACO COM 8 KGS, CONFORME NBRs 7175, 9205, 9206-R$ 16,50. Item 26- CAL PARA PINTURA COMPOSTO DE CARBONATO DE CALCIO, EMBALAGEM SACO COM 8 KGS, CONFORME NBRs 7175, 9205, 9206.ITEM DESTINADO EXCLUSIVAMENTE PARA ME/EPP-R$ 16, 50. Item 27- CORANTE VERDE PARA TINTA LATEX (BISNAGA 50ML) -R$ 5,00. Item 28- CORANTE VERDE PARA TINTA LATEX (BISNAGA 50ML). *ITEM DESTINADO EXCLUSIVAMENTE PARA ME/EPP-R$ 5,00. Item-29- CORANTE AMARELO PARA TINTA LATEX (BISNAGA 50ML)- R$5,00. Item-30- CORANTE AMARELO PARA TINTA LATEX (BISNAGA 50ML). *ITEM DESTINADO EXCLUSIVAMENTE PARA ME/EPP-R$5,00. Item-31- ESCOVA TUFADA PARA PINTURA A BASE DE AGUA, RETANGULAR, CERDAS SINTÉTICO BRANCO, BASE PLASTICA, CABO ANATOMICO-R$ 7,20. Item-32- ESCOVA TUFADA PARA PINTURA A BASE DE AGUA, RETANGULAR, CERDAS SINTÉTICO BRANCO, BASE PLASTICA, CABO ANATOMICO. *ITEM DESTINADO EXCLUSIVAMENTE PARA ME/EPP-R$ 7,20. Item 33- ESPATULA DE AÇO CROMADO DE 8" COM CABO DE MADEIRA, ESPESSURA DA LAMINA CONICA DE 1,5MM NA BASE DE 1MM NA PONTA.R$ 17,20. Item 34- ESPATULA DE AÇO CROMADO DE 8" COM CABO DE MADEIRA, ESPESSURA DA LAMINA CONICA DE 1,5MM NA BASE DE 1MM NA PONTA. *ITEM DESTINADO EXCLUSIVAMENTE PARA ME/EPP-R$17,20. Item 35- EXTENSOR TELESCÓPICO REGULAVEL DE 3 MTS, PARA PINTURA R$ 43,50. Item 36- EXTENSOR TELESCÓPICO REGULAVEL DE 3 MTS, PARA PINTURA. *ITEM DESTINADO EXCLUSIVAMENTE PARA ME/EPP-R$43,50. Item 37- AGUA RAZ PARA PINTURA, GALÃO DE 5LTS R$68,00. Item 38-AGUA RAZ PARA PINTURA, GALÃO DE 5LTS. *ITEM DESTINADO EXCLUSIVAMENTE PARA ME/EPP-R$ 68,00. Item 41- SUPORTE PARA ROLO DE PINTURA R$7,30. Item 42- SUPORTE PARA ROLO DE PINTURA. *ITEM DESTINADO EXCLUSIVAMENTE PARA ME/EPP-R$7,30. Item 45- TRINCHA COMUM PARA LATEX E ESMALTE 1"-R$ 4,80. Item 46- TRINCHA COMUM PARA LATEX E ESMALTE 1". *ITEM DESTINADO EXCLUSIVAMENTE PARA ME/EPP-R$ 5,30. Item 47- TRINCHA COMUM PARA LATEX E ESMALTE 1.1/2" R$5,30. Item 48- TRINCHA COMUM PARA LATEX E ESMALTE 1.1/2". *ITEM DESTINADO EXCLUSIVAMENTE PARA ME/EPP-R$ 5,30. Item 49- TRINCHA COMUM PARA LATEX E ESMALTE 2.1/2"-R$ 7,60. Item 50- TRINCHA COMUM PARA LATEX E ESMALTE 2.1/2". *ITEM DESTINADO EXCLUSIVAMENTE PARA ME/EPP-R$ 7,60. Item 51- TRINCHA COMUM PARA LATEX E ESMALTE 2"-R$ 7,60. Item 52-TRINCHA COMUM PARA LATEX E ESMALTE 2". *ITEM DESTINADO EXCLUSIVAMENTE PARA ME/EPP-R$ 7,60. Item 53- ROLO DE LÃ DE CARNEIRO COSTURADO DE 15CM PARA PINTURA, ALTURA DA LÃ 6MM, COM CABO AZUL-R$ 18,00. Item 54-ROLO DE LÃ DE CARNEIRO COSTURADO DE 15CM PARA PINTURA, ALTURA DA LÃ 6MM, COM CABO AZUL. *ITEM DESTINADO EXCLUSIVAMENTE PARA ME/EPP-R$ 18,00. Item 55-ROLO DE LÃ DE CARNEIRO COSTURADO DE 23CM PARA PINTURA, ALTURA DA LÃ 16MM, COM CABO AZUL, PARA LATEX ACRÍLICA-R$25,00. Item 56-ROLO DE LÃ DE CARNEIRO COSTURADO DE 23CM PARA PINTURA, ALTURA DA LÃ 16MM, COM CABO AZUL, PARA LATEX ACRÍLICA. *ITEM DESTINADO EXCLUSIVAMENTE PARA ME/EPP-R$ 25,00. Item 57-ROLO DE LÃ DE CARNEIRO COSTURADO DE 09 CM PARA PINTURA, ALTURA DA LÃ 13MM, COM CABO AZUL-R$ 12,00. Item 58-ROLO DE LÃ DE CARNEIRO COSTURADO DE 09 CM PARA PINTURA, ALTURA DA LÃ 13MM, COM CABO AZUL. *ITEM DESTINADO EXCLUSIVAMENTE PARA ME/EPP-R$ 12,00. VALOR TOTAL DA ARP: R$ 559.060,00. Secretaria Municipal de Serviços Urbanos.

PREFEITURA MUNICIPAL DE CAJATI
ESTADO DE SÃO PAULO

PROCESSO N° 66501/2021
PREGÃO ELETRÔNICO Nº 006/2021

OBJETO: Contratação de empresa (s) para fornecimentos "in loco" de gêneros alimentícios para as Unidades Escolares, através de SRP (Sistema de Registro de Preços).

Em virtude das divergências nas datas constantes no edital do Pregão Eletrônico em referência e aplicativo BLL COMPRAS, ficam alteradas as datas para realização do certame, para atendimento a legislação, sendo:

DATA DE ABERTURA: 25/02/2021
HORÁRIO DA DISPUTA: 10:00 HORAS
ENDEREÇO ELETRÔNICO DA DISPUTA: www.bllcompras.org.br.

Recebimento das propostas a partir das 13:30 horas de 26/01/2021 até as 08h59min do dia 25/02/2021.

Abertura das propostas: às 09 horas de 25/02/2021.

Início da sessão de disputa de preços: às 10 horas do dia 25/02/2021.

REFERÊNCIA DE TEMPO: horário de Brasília (DF).

LOCAL: Portal: Bolsa de Licitações do Brasil – BLL www.bll.org.br

O presente esclarecimento encontra-se no site da Prefeitura em www.cajati.sp.gov.br e as demais condições do contrato permanecem inalteradas.

Cajati, 08 de fevereiro de 2021.

SIDINEI APARECIDO RIBEIRO
Prefeito Municipal

A leitura na medida certa.

Faça o orçamento das suas publicações com a GAZETA.

» Editais
» Balanços
» Atas
» Comunicados
» Avisos

Anuncie: 11. 3729-6600
www.gazetasp.com.br
comercial@gazetasp.com.br

Anuncie:
11. 3729-6600
comercial@gazetasp.com.br

DocuSigned by:
Assinado por: JORNAL GAZETA SP LTDA:04735384000170
CPF: 29513948888
Data/Hora da Assinatura: 08/02/2021 | 15:01:14 PST
5146938EFE414F8FA83A77331582CCF

PÁGINA CERTIFICADA. O JORNAL GAZETA SP LTDA garante a autenticidade deste documento quando visualizado diretamente no portal www.gazetasp.com.br

DocuSign Envelope ID: E8098E29-60E8-42E0-8E94-48B30CBF3E4B

PREFEITURA MUNICIPAL DE SÃO CAETANO DO SUL
SECRETARIA MUNICIPAL DE PLANEJAMENTO E GESTÃO
DEPARTAMENTO DE LICITAÇÕES E CONTRATOS
RERRATIFICAÇÃO

"Republicação do 3º Termo de prorrogação ao contrato nº 262/2019, do Processo nº 100.182/2019, firmado com o contratante SISTEMAS CONVEX LOCAÇÕES DE PRODUTOS DE INFORMÁTICA LTDA, publicado em 05/02/2021 no Jornal Gazeta de São Paulo e Diário Oficial Eletrônico, para constar: Onde se lê: 24/01/2021. Leia-se: 22/01/2021. "

PREFEITURA DO MUNICÍPIO DE ITAPEVI

Processo SUPRI 575/2020 – PREGÃO PRESENCIAL nº 04/2021 – Registro de preços para eventual aquisição de materiais odontológicos. (Licitação diferenciada com itens de ampla participação e itens exclusivos para ME, EPP e MEI, nos termos do artigo 48, I, da Lei Complementar nº 123/2006.) - Recebimento e abertura dos Envelopes às 09h00 do dia 01/03/2021. Local: Rua Agostinho Ferreira Campos, nº 675 – 2º andar – Vila Nova Itapevi – Itapevi/SP. – Retirar o edital excepcionalmente na página da Internet http: //www.itapevi.sp.gov.br - Fone: (11) 4143-7600. E-mail: licitacoes@itapevi.sp.gov.br.

Itapevi, 08/02/2021.

Departamento de Compras e Licitações.

FUNDAÇÃO DAS ARTES DE SÃO CAETANO DO SUL
NOTA

Informamos aos interessados que encontra-se disponível o Resultado do Edital nº 006/2020 de Bolsa de Estudo – Monitoria – 1º semestre de 2021, no site, www.fascs.com.br e na sede da Fundação das Artes de São Caetano do Sul.

ANA PAULA DEMAMBRO

Direção Geral da Fundação das Artes de São Caetano do Sul

PREFEITURA MUNICIPAL DE SÃO CAETANO DO SUL
SECRETARIA MUNICIPAL DE SAÚDE
SECRETARIA MUNICIPAL DE SEGURANÇA

RESUMO DE ATA DE REGISTRO DE PREÇOS Nº 07/2021 – PROC. Nº 300.009/2021, oriunda do proc. 8784/2020 – DETENTORA: NÚCLEO SAÚDE AMBIENTAL E AGROPECUÁRIA LTDA. OBJETO: Registro de Preços para fornecimento de medicamentos para o centro de controle de zoonoses. DATA DA ASSINATURA: 29/01/2021. PRAZO DE VIGÊNCIA: 12 meses, a contar da data da publicação da respectiva ata – PREÇOS REGISTRADOS Itens e Valores Unitários: Item 01- VACINA CANINA CASSIFICADA COMO NO MINIMO V8 - COMPOSIÇÃO MIN: FRAÇÃO LIOFILIZADA DE CEPOS ATENUADOS DO VÍRUS DA CINOMOSE CANINA, ADENOVÍRUS. CANINO TIPO 2 (HEPATITE INFECCIOSA E DOENÇAS RESPIRATÓRIAS CAUSADAS PELO ADENOVIRUS TIPO I) VÍRUS DA PARVOINFLUENZA CANINA, PARVOVÍRUS CANINO E CULTURAIS INATIVADAS DE LEPTOSPIRA (L.CANINA E L.ICTEROHAEMIVIHAGIAS) A SEREM DILUÍDOS COM FRAÇÃO QUE CONTÉM A VACINA INATIVADA DE CORONAVIRUS CANINO, TENDO O HIDRÓXIDO DE ALUMÍNIO COM ADJUVANTE-R$ 17,84. Item 02- VACINA FELINA CLASSIFICADA COMO NO MIN V4 - COMPOSIÇÃO VACINA PREPARADA A PARTIR DE VÍRUS DA PALMEU COPENIA, RINOTRAQUEITE, E CLAMÍDIA PSITTACI FELINAS CULTIVADAS EM LINHAGENS CELULARES E INATIVADAS POR PROCESSO QUE PRESERVA A IMUNOGENICIDADE COM TIMEROSAL, NEOMICINA, POLIMIXINA B E ANFOTERICINA COMO PRESERVANTES. DATA DE VALIDADE MIN NA ENTREGA DE SEIS MESES-R$ 25,50. Item 11- COLEIRA DE 19 G: DELTRAMETRINA 0,760 G, EXCIPIENTE Q.S.P 19.000 G, MEDINDO 48 CM-R$ 53,00. Item 14- COLEIRA ANTIPARASITÁRIA PARA CÃES A BASE DE DELTAMETRINA DE 19 G: DELTRAMETRINA 1.000 G EXCIPIENTE Q.S.P 25.000 G-R$52,00. VALOR TOTAL DA ARP: R$ 16.884,00. Secretaria Municipal de Saúde. Secretaria Municipal de Segurança.

PREFEITURA DO MUNICÍPIO DE ITAPEVI

Processo SUPRI 32/2021 – PREGÃO PRESENCIAL nº 05/2021 – Contratação de empresa especializada para prestação de serviços de organização da 5º corrida oficial de Itapevi. - Recebimento e abertura dos Envelopes às 14h00 do dia 24/02/2021. Local: Rua Agostinho Ferreira Campos, nº 675 – 2º andar – Vila Nova Itapevi – Itapevi/SP. – Retirar o edital excepcionalmente na página da Internet http://www.itapevi.sp.gov.br - Fone: (11) 4143-7600. E-mail: licitacoes@itapevi.sp.gov.br.

Itapevi, 08/02/2021.

Departamento de Compras e Licitações.

PREFEITURA DO MUNICÍPIO DE ARARAQUARA
COORDENADORIA EXECUTIVA DE ADMINISTRAÇÃO
GERÊNCIA DE LICITAÇÃO E CONTRATOS

EDITAL DE CONCORRÊNCIA N° 005/2020" RETIFICADO PELOS TCs 020504.989.20-3 e 020700.989.20-5
"PROCESSO LICITATÓRIO Nº 2044/2020".
HOMOLOGAÇÃO

OBJETO: "CONTRATAÇÃO DE EMPRESA ESPECIALIZADA PARA A EXECUÇÃO DE OBRA DE SUBSTITUIÇÃO E EFICIENTIZAÇÃO DE APROXIMADAMENTE 36.351 LUMINÁRIAS PARA TECNOLOGIA A LED EM VÁRIOS LOCAIS, NA REGIÃO URBANA DO MUNICÍPIO DE ARARAQUARA, CONFORME DESCRITO NO PROJETO BÁSICO, NO MEMORIAL DESCRITIVO, NA PLANILHA DE QUANTITATIVOS E NOS DEMAIS ANEXOS, QUE FAZEM PARTE INTEGRANTE DO PRESENTE EDITAL".

Face ao parecer da Comissão Permanente de Licitações, bem como da Secretaria de Obras e Serviços Públicos, juntados aos autos, homologo a decisão que considerou vencedora a empresa: AENG PARTICIPAÇÃO LTDA, pelo valor total de R$ 23.951.134,81 (vinte e três milhões, novecentos e cinquenta e um mil, cento e trinta e quatro reais e oitenta e um centavos), adjudicando-lhe o objeto deste Edital.

Araraquara, 08 de fevereiro de 2.021.

ANTONIO ADRIANO ALTIERI

Secretário da Administração

PREFEITURA DO MUNICÍPIO DE ARARAQUARA
SECRETARIA MUNICIPAL DA EDUCAÇÃO
GERÊNCIA DE COMPRAS, LICITAÇÕES E CONTRATOS

EXTRATO DA ATA DE REGISTRO DE PREÇOS

PROCESSO Nº. 3315/2020

MODALIDADE: PREGÃO PRESENCIAL 039/2020

ATA DE REGISTRO DE PREÇOS de 12/01/2021

CONTRATANTE: **PREFEITURA DO MUNICÍPIO DE ARARAQUARA**.

CONTRATADO**: JADE AZ COMERCIAL DE ALIMENTOS EIRELI**

OBJETO: REGISTRO DE PREÇOS, PELO PRAZO DE 12 (DOZE) MESES, PARA AQUISIÇÃO DE KIT DE ALIMENTOS PARA DISTRIBUIÇÃO AOS ALUNOS DA REDE MUNICIPAL QUE DIANTE DA PANDEMIA NÃO ESTÃO RECEBENDO ATENDIMENTO PRESENCIAL NAS UNIDADES, E GÊNEROS ALIMENTÍCIOS ESTOCÁVEIS, DE ACORDO COM O TERMO DE REFERÊNCIA.

JADE AZ COMERCIAL DE ALIMENTOS EIRELI				
LOTE	**QUANT.**	**DISCRIMINAÇÃO**	**MARCA**	**VALOR UNIT**
2	11.400 Kg	AÇÚCAR REFINADO	CARAVELAS	R$ 2,70
2	15.600 Pct	ARROZ BENEFICIADO TIPO 1	CAMPEIRO	R$ 20,83
2	4.200 Kg	BISCOITO CREAM CRACKER OU ÁGUA E SAL	LIANE	R$ 9,70
2	25.800 Kg	FEIJÃO TIPO I CARIOQUINHA	CALDO NOBRE	R$ 6,75
2	18.000 Kg	LEITE EM PÓ INTEGRAL INSTANTÂNEO	LA SERENISSIMA	R$ 30,20
2	12.800 Kg	MACARRÃO SEM OVOS TIPO PARAFUSO	GALO	R$ 4,40
2	11.000 Kg	MOLHO DE TOMATE	FUGINI	R$ 3,80
2	13.800 UN	ÓLEO DE SOJA REFINADO	SOYA	R$ 8,70
2	5.000 Kg	SAL REFINADO IODADO	MASTER	R$ 1,30

PRAZO: 12 (doze) meses.

Araraquara, 04 de Fevereiro de 2021

CLÉLIA MARA DOS SANTOS

Secretaria Municipal da Educação

PREFEITURA DO MUNICÍPIO DE ARARAQUARA
SECRETARIA MUNICIPAL DA EDUCAÇÃO
GERÊNCIA DE COMPRAS, LICITAÇÕES E CONTRATOS

EXTRATO DA ATA DE REGISTRO DE PREÇOS

PROCESSO Nº. 3315/2020

MODALIDADE: PREGÃO PRESENCIAL 039/2020

ATA DE REGISTRO DE PREÇOS de 12/01/2021

CONTRATANTE: **PREFEITURA DO MUNICÍPIO DE ARARAQUARA**.

CONTRATADO**: NUTRICIONALE COMERCIO DE ALIMENTOS LTDA**

OBJETO: REGISTRO DE PREÇOS, PELO PRAZO DE 12 (DOZE) MESES, PARA AQUISIÇÃO DE KIT DE ALIMENTOS PARA DISTRIBUIÇÃO AOS ALUNOS DA REDE MUNICIPAL QUE DIANTE DA PANDEMIA NÃO ESTÃO RECEBENDO ATENDIMENTO PRESENCIAL NAS UNIDADES, E GÊNEROS ALIMENTÍCIOS ESTOCÁVEIS, DE ACORDO COM O TERMO DE REFERÊNCIA.

NUTRICIONALE COMERCIO DE ALIMENTOS LTDA				
LOTE	**QUANT.**	**DISCRIMINAÇÃO**	**MARCA**	**VALOR UNIT**
1	120.000 KITS	kit de alimentos estocáveis, contendo: 1 pct de **arroz** 5Kg, 1kg de **açúcar**, 1kg de **molho** de tomate, 400g de **biscoito** cream cracker ou água e sal, 1kg de **macarrão**, 2kg de **feijão** carioca, 500g de fubá, 1kg de **leite em pó**, 1 fc de **óleo de soja**	1 pct de arroz 5Kg: DONA MILÚ 1kg de açúcar:GUARANI 1kg de molho de tomate: FUGINI 400g de biscoito cream cracker ou água e sal: LIANE 1kg de macarrão: DONA BENTA 2kg de feijão carioca: GRANOLAR 500g de fubá: ZANIN 1kg de leite em pó: DANKY 1 fc de óleo de soja: COAMO	R$ 90,83

PRAZO: 12 (doze) meses.

Araraquara, 04 de Fevereiro de 2021

CLÉLIA MARA DOS SANTOS

Secretaria Municipal da Educação

Publique em jornal de grande circulação.

GAZETA DE S.PAULO

Ligue já: 11. 3729-6600

PREFEITURA MUNICIPAL DE CARAGUATATUBA
ESTADO DE SÃO PAULO

DECISÃO DO SECRETÁRIO MUNICIPAL

GIVANILDO NUNES DE SOUZA, Secretário Municipal de Administração da Estância Balneária de Caraguatatuba, nos termos do Decreto Municipal nº 649, de 06 de março 2017, em vista do que consta no Processo Interno nº 21322/2019 – **Chamamento Público nº 07/2019**, decido **REVOGAR** o referido certame, com fundamento no artigo 49, da Lei Federal nº 8.666/93 e suas alterações. Publique-se a presente Decisão na Imprensa Oficial, dentro do prazo legal. Caraguatatuba, 29 de janeiro de 2021. **GIVANILDO NUNES DE SOUZA -** Secretário Municipal de Administração.

DECISÃO DO SECRETÁRIO MUNICIPAL

GIVANILDO NUNES DE SOUZA, Secretário Municipal de Administração da Estância Balneária de Caraguatatuba, nos termos do Decreto Municipal nº 649, de 06 de março 2017, em vista do que consta no Processo Interno nº 27711/2019 – **Chamamento Público nº 14/2019**, decido **REVOGAR** o referido certame, com fundamento no artigo 49, da Lei Federal nº 8.666/93 e suas alterações. Publique-se a presente Decisão na Imprensa Oficial, dentro do prazo legal. Caraguatatuba, 29 de janeiro de 2021. **GIVANILDO NUNES DE SOUZA -** Secretário Municipal de Administração.

DECISÃO DO SECRETÁRIO MUNICIPAL

GIVANILDO NUNES DE SOUZA, Secretário Municipal de Administração da Estância Balneária de Caraguatatuba, nos termos do Decreto Municipal nº 649, de 06 de março 2017, em vista do que consta no Processo Interno nº 27139/2019 – **Chamamento Público nº 12/2019**, decido **REVOGAR** o referido certame, com fundamento no artigo 49, da Lei Federal nº 8.666/93 e suas alterações. Publique-se a presente Decisão na Imprensa Oficial, dentro do prazo legal. Caraguatatuba, 29 de janeiro de 2021. **GIVANILDO NUNES DE SOUZA -** Secretário Municipal de Administração.

DECISÃO DO SECRETÁRIO MUNICIPAL

GIVANILDO NUNES DE SOUZA, Secretário Municipal de Administração da Estância Balneária de Caraguatatuba, nos termos do Decreto Municipal nº 649, de 06 de março 2017, em vista do que consta no Processo Interno nº 27140/2019 – **Chamamento Público nº 13/2019**, decido **REVOGAR** o referido certame, com fundamento no artigo 49, da Lei Federal nº 8.666/93 e suas alterações. Publique-se a presente Decisão na Imprensa Oficial, dentro do prazo legal. Caraguatatuba, 29 de janeiro de 2021. **GIVANILDO NUNES DE SOUZA -** Secretário Municipal de Administração.

PREFEITURA MUNICIPAL DE TABAPUÃ
Aviso de Licitação

Órgão Licitante: Município de Tabapuã. Processo Licitatório nº 013/2021 Modalidade: Pregão Presencial nº 007/2021, do tipo **"menor preço unitário".** Objeto: Aquisição de gêneros alimentícios perecíveis (carnes e embutidos), conforme especificações, quantidades máximas e estimadas de cada item, para suprimento da Merenda Escolar da Rede de Ensino do Município de Tabapuã, com entrega parcelada no período de 12 meses, em consonância com as especificações constantes no Anexo I – Termo de Referência. Credenciamento e início da sessão às 09h30min do dia 19/02/2021, no Fundo Social de Solidariedade de Tabapuã, situado na Av. Rodolfo Baldi nº 805 - Centro, ao lado do Paço Municipal. Edital completo e mais informações poderão ser obtidas através do site www.tabapua.sp.gov.br e do e-mail: licitacao@tabapua.sp.gov.br. Tabapuã, 08 de fevereiro de 2021. SILVIO CESAR SARTORELLO - Prefeito Municipal. **PUBLIQUE-SE.-**

PREFEITURA MUNICIPAL DE TABAPUÃ
Aviso de Licitação

Órgão Licitante: Município de Tabapuã. Processo Licitatório nº 014/2021 Modalidade: Pregão Presencial nº 008/2021, do tipo **"menor preço unitário".** Objeto: Aquisição de gêneros alimentícios, com entrega parcelada, conforme especificações, quantidades máximas e estimadas de cada item, para suprimento da Merenda Escolar da Rede de Ensino do Município de Tabapuã, constantes no Anexo I – Termo de Referência. Credenciamento e início da sessão às 09h30min do dia 23/02/2021, no Fundo Social de Solidariedade de Tabapuã, situado na Av. Rodolfo Baldi nº 805 - Centro, ao lado do Paço Municipal. Edital completo e mais informações poderão ser obtidas através do site www.tabapua.sp.gov.br e do e-mail: licitacao@tabapua.sp.gov.br. Tabapuã, 08 de fevereiro de 2021. SILVIO CESAR SARTORELLO - Prefeito Municipal. **PUBLIQUE-SE.-**

PREFEITURA DA ESTÂNCIA TURÍSTICA DE TUPÃ

AVISO DE LICITAÇÃO PREGÃO PRESENCIAL PARA REGISTRO DE PREÇOS Nº 005/2021 – Proc. Licit. nº 30/2021 (resumido). Objeto: Registro de preços para aquisição de fraldas infantis e geriátricas destinados à Secretaria Municipal de Saúde, pelo período de 12 (doze) meses. Abertura: 25/02/2021, às 08h30min. Tipo de Licitação: menor preço por item. O edital e seus anexos encontram-se disponíveis no Depto de Licitação, no Paço Municipal, localizado na Praça da Bandeira, nº 800 (centro), nesta cidade de Tupã (SP), ou através do telefone (0XX14) 3404-1000, de segunda a sexta-feira, das 07h30min às 11h30min e das 13h00min às 17h00min e no site www.tupa.sp.gov.br Tupã, em 05/02/2021. Caio K. P. Aoqui, Pref. Mun.

Proclamas

EMBU DAS ARTES

DISTRITO, MUNICÍPIO E COMARCA DE EMBU DAS ARTES
Rua Cândido Portinari, nº 36, Cercado Grande
Embu das Artes - SP - CEP: 06804-180
Tel: 11 4781-5615/ e-mail: rcpnembudasartes@gmail.com

RCPN da Sede da Comarca de Embu das Artes

Edital de Proclamas

Faço saber que pretendem se casar e apresentaram os documentos exigidos pelo art. 1525 do Código Civil Brasileiro.

FRANCISCO CARLOS MORAES DE MELO, estado civil divorciado, profissão funcionário público, nascido em São Paulo, SP no dia vinte e quatro de julho de mil novecentos e oitenta e dois (24/07/1982), residente e domiciliado Rua das Esmeraldas, 07, Chácaras Ana Lúcia, Embu das Artes, SP, filho de LUIZ CARLOS DE MELO e de TEREZINHA DE JESUS MORAES FILHA. KATIA CRISTINE RIBEIRO TORRES, estado civil divorciada, profissão autônoma, nascida em São Paulo, SP no dia quinze de maio de mil novecentos e oitenta e um (15/05/1981), residente e domiciliada Rua das Esmeraldas, 07, Chácaras Ana Lúcia, Embu das Artes, SP, filha de JOSÉ CARLOS RIBEIRO TORRES e de MARIA LUCIA RAMOS.

WEYDYWALDO FERNANDO RODRIGUES DE OLIVEIRA, estado civil solteiro, profissão motorista, nascido em Poxoréu, MT no dia cinco de abril de mil novecentos e oitenta e oito (05/04/1988), residente e domiciliado Rua João do Dico, 202, Jardim Santo Antônio, Embu das Artes, SP, filho de BENJAMIM DE OLIVEIRA SOUSA e de SÔNIA RODRIGUES CUNHA. JESSICA DA SILVA NASCIMENTO, estado civil solteira, profissão do lar, nascida em Cotia, SP no dia vinte e sete de junho de mil novecentos e noventa e um (27/06/1991), residente e domiciliada Rua Flórida, 171, Jardim Magaly, Embu das Artes, SP, filha de CLAUDIO ROBERTO DO NASCIMENTO e de AILDA PEDRO DA SILVA.

FELIPE MANOEL DA SILVA, estado civil solteiro, profissão porteiro, nascido em São Paulo, SP no dia sete de março de mil novecentos e oitenta e nove (07/03/1989), residente e domiciliado Rua Estrela do Norte, 219, Jardim São Francisco, Embu das Artes, SP, filho de FRANCISCO MANOEL DA SILVA e de IVONETE MARIA SAMPAIO DA SILVA. CRISTIANE JESUS DE SOUZA, estado civil solteira, profissão auxiliar de logística, nascida em São Paulo, SP no dia quinze de setembro de mil novecentos e noventa e dois (15/09/1992), residente e domiciliada Rua Estrela do Norte, 219, Jardim São Francisco, Embu das Artes, SP, filha de ALBERTO BATISTA DE SOUZA e de MARIA JESUS DA SILVA SOUZA.

EDUARDO APARECIDO OLIVEIRA DE ARAUJO, estado civil solteiro, profissão micro empreendedor, nascido em Osasco, SP no dia quinze de abril de mil novecentos e noventa e um (15/04/1991), residente e domiciliado Rua Adamastor, 131, Jardim Santo Eduardo, Embu das Artes, SP, filho de SANDRO APARECIDO DE MORAES ARAUJO e de SANDRA OLIVEIRA DOS SANTOS. TAMIRES DA SILVA NONATO, estado civil solteira, profissão auxiliar de veterinária, nascida em São Paulo, SP no dia cinco de julho de mil novecentos e noventa e seis (05/07/1996), residente e domiciliada Rua Adamastor, 131, Jardim Santo Eduardo, Embu das Artes, SP, filha de CELSO NONATO e de EDILEUSA MARIA DA SILVA.

EVANILDO DE JESUS SAMPAIO, estado civil solteiro, profissão pedreiro, nascido em Dário Meira, BA no dia vinte de julho de mil novecentos e oitenta e três (20/07/1983), residente e domiciliado Rua das Palmeiras, 212, Jardim Pinheirinho, Embu das Artes, SP, filho de CECILIO ELIAS SAMPAIO e de EVANI VITORIA DE JESUS. VANIA RODRIGUES SOUSA, estado civil divorciada, profissão professora, nascida em São Paulo, SP no dia dez de fevereiro de mil novecentos e setenta e cinco (10/02/1975), residente e domiciliada Rua das Palmeiras, 212, Jardim Pinheirinho, Embu das Artes, SP, filha de GERALDO RODRIGUES SOUSA e de JANICE SOUZA DE ALCANTARA.

CARLOS EDUARDO DE LIMA, estado civil , profissão , nascido em no dia dez de dezembro de mil novecentos e oitenta (10/12/1980), residente e domiciliado em local ignorado, filho de LUIZ CARLOS DE LIMA e de MARIA POMPEIA SILVA DE LIMA. LUCIANA PORTELLA, estado civil , profissão , nascida em no dia vinte e sete de fevereiro de mil novecentos e setenta e quatro (27/02/1974), residente e domiciliada em local ignorado, filha de IRINEU BARATO PORTELLA e de HILDA MARIA DE JESUS.

CARLOS EDUARDO DE LIMA, estado civil solteiro, profissão aux. administrativo, nascido em Sao Paulo, SP no dia dez de dezembro de mil novecentos e oitenta (10/12/1980), residente e domiciliado Embu, SP, filho de LUIZ CARLOS DE LIMA e de MARIA POMPEIA SILVA DE LIMA. LUCIANA PORTELLA, estado civil solteira, profissão autonoma, nascida em Sao Paulo, SP no dia vinte e sete de fevereiro de mil novecentos e setenta e quatro (27/02/1974), residente e domiciliada São Paulo, SP, filha de IRINEU BARATO PORTELLA e de HILDA MARIA DE JESUS.

ANDERSON AUGUSTO RODRIGUES, estado civil solteiro, profissão enfermeiro, nascido em São Paulo, SP no dia vinte e três de janeiro de mil novecentos e oitenta e seis (23/01/1986), residente e domiciliado Rua Santa Rita de Cássia, 700, Jardim Santo Antônio, Embu das Artes, SP, filho de FRANCISCO MESSIAS RODRIGUES e de CRISTINA DE FÁTIMA AUGUSTO RODRIGUES. TATIANE MOTA LOPES, estado civil solteira, profissão auxiliar de enfermagem, nascida em São Paulo, SP no dia quatro de maio de mil novecentos e oitenta e seis (04/05/1986), residente e domiciliada Rua Santa Rita de Cássia, 700, Jardim Santo Antônio, Embu das Artes, SP, filha de ELCIO JOAQUIM LOPES e de DORIS DAY MOTA LOPES.

CARLOS ALBERTO DE SOUZA JACINTO, estado civil solteiro, profissão agente de service desk, nascido em São Paulo, SP no dia vinte e oito de fevereiro de mil novecentos e noventa e um (28/02/1991), residente e domiciliado Rua Ituiutaba, 282, Parque Luíza, Embu das Artes, SP, filho de JOSE CARLOS JACINTO e de MARIA ZELIA DE SOUZA. MARINA SANTOS DA TRINDADE, estado civil solteira, profissão analista de cadastro, nascida em São Paulo, SP no dia trinta de dezembro de mil novecentos e noventa e um (30/12/1991), residente e domiciliada Rua Amore-Pixuma, 90, Parque Santa Madalena, São Paulo, SP, filha de CLAUDEMIRO NASCIMENTO DA TRINDADE e de NATALINA DE LIMA SANTOS DA TRINDADE.

DANIEL DE BORBA ANDRADE, estado civil solteiro, profissão motorista, nascido em Embu das Artes, SP no dia trinta de abril de mil novecentos e oitenta e sete (30/04/1987), residente e domiciliado Rua Piauí, 335, Jardim Sílvia, Embu das Artes, SP, filho de BENEDITO DE ANDRADE e de MARIA APARECIDA RODRIGUES DE BORBA ANDRADE. SILVIA MARTINHO RODRIGUES, estado civil solteira, profissão líder logística, nascida em Taboão da Serra, SP no dia trinta e um de outubro de mil novecentos e oitenta e dois (31/10/1982), residente e domiciliada Rua Piauí, 335, Jardim Sílvia, Embu das Artes, SP, filha de PEDRO RODRIGUES DE FREITAS e de DIRCE MARTINHO DOMINGUES DE FREITAS.

WILSON PINTO DE CAMARGO, estado civil divorciado, profissão servidor público, nascido em Embu das Artes, SP no dia sete de setembro de mil novecentos e setenta e nove (07/09/1979), residente e domiciliado Rua Mato Grosso, 05, antigo 29, Jardim Sílvia, Embu das Artes, SP, filho de RAPHAEL PINTO DE CAMARGO e de ILDA RIBEIRO DE SOUZA. LUCIANE DOS SANTOS VIEIRA, estado civil divorciada, profissão autônoma, nascida em Embu das Artes, SP no dia vinte e cinco de outubro de mil novecentos e oitenta e um (25/10/1981), residente e domiciliada Rua Rio de Janeiro, 05, Jardim Sílvia, Embu das Artes, SP, filha de JOÃO FRANCISCO VIEIRA e de NAIR DOS SANTOS VIEIRA.

DAVI SOARES DE OLIVEIRA, estado civil divorciado, profissão vendedor, nascido em São Paulo, SP no dia vinte e seis de novembro de mil novecentos e sessenta e seis (26/11/1966), residente e domiciliado Rua Savério Valente, 635, Bloco 03, Apto.48, Parque Nações Unidas, São Paulo, SP, filho de JOÃO SOARES DE OLIVEIRA e de EMILIA DE PAULA SOARES DE OLIVEIRA. IVANETE RODRIGUES ARAUJO BARBOSA, estado civil viúva, profissão do lar, nascida em Ribeirão Claro, PR no dia vinte e quatro de novembro de mil novecentos e setenta e um (24/11/1971), residente e domiciliada Avenida Juruna, 331, Parque Pirajussara, Embu das Artes, SP, filha de ALTINO RODRIGUES e de ROSALINA MARIA RODRIGUES.

DIOGO VILLAÇA SAMPAIO SANTOS, estado civil solteiro, profissão atendente, nascido em Maceió, AL no dia dois de novembro de mil novecentos e noventa e dois (02/11/1992), residente e domiciliado Rua Avaré, 605, casa 2, Jardim Ângela, Embu das Artes, SP, filho de DENILDO SILVA DOS SANTOS e de SANDRA SUELY VILLAÇA SAMPAIO SANTOS. ILANA MARTINS DO VALE DA SILVA, estado civil solteira, profissão auxiliar administrativa, nascida em Porto Velho, RO no dia dezesseis de abril de mil novecentos e oitenta e nove (16/04/1989), residente e domiciliada Rua Avaré, 605, casa 2, Jardim Ângela, Embu das Artes, SP, filha de RAIMUNDO NONATO DA SILVA e de TEREZINHA MARTINS DO VALE DA SILVA.

IGOR LUIS LISBOA FRANCISCO, estado civil solteiro, profissão microempreendedor, nascido em Taboão da Serra, SP no dia cinco de abril de mil novecentos e noventa e seis (05/04/1996), residente e domiciliado Rua Argentina, 310, casa 02, Jardim dos Moraes, Embu das Artes, SP, filho de ADMILSON JOSE FRANCISCO e de MARIA DE FATIMA LISBOA. RAILDA JOSEFA DA ROCHA SILVA, estado civil solteira, profissão assistente de transporte, nascida em São Paulo, SP no dia três de dezembro de mil novecentos e noventa e cinco (03/12/1995), residente e domiciliada Avenida Capivari, 200, Viela Israelita, Parque Luíza, Embu das Artes, SP, filha de RAIMUNDO JOÃO DA SILVA e de JOSEFA APARECIDA DA ROCHA SILVA.

PEDRO JORGE DE MARTES, estado civil solteiro, profissão autonomo, nascido em Carpina, PE no dia doze de abril de mil novecentos e sessenta e um (12/04/1961), residente e domiciliado Rua Wladimir Herzog, 158, Jardim Casa Branca, Embu das Artes, SP, filho de JOÃO JORGE DE MARTES e de IRENE ANA DA CONCEIÇÃO. MARIA JOSÉ GOMES DA SILVA, estado civil solteira, profissão diarista, nascida em Tupanatinga, PE no dia vinte e dois de janeiro de mil novecentos e setenta e três (22/01/1973), residente e domiciliada Rua Wladimir Herzog, 158, Jardim Casa Branca, Embu das Artes, SP, filha de ANTONIO GOMES DA SILVA e de MARIA JOSÉ DA SILVA.

DIEGO ALMEIDA ASSUNÇÃO, estado civil solteiro, profissão missionário, nascido em São Paulo, SP no dia nove de agosto de mil novecentos e oitenta e sete (09/08/1987), residente e domiciliado Rua São Vicente, 412, Jardim São Vicente, Embu das Artes, SP, filho de SONIA ALMEIDA ASSUNÇÃO. SHEILA CAMARA DA CONCEIÇÃO, estado civil divorciada, profissão vendedora, nascida em Taboão da Serra, SP no dia vinte e três de outubro de mil novecentos e oitenta e um (23/10/1981), residente e domiciliada Rua Francisca Rodrigues Adriano, 1625, Vila Ísis Cristina, Embu das Artes, SP, filha de CELINO DA CONCEIÇÃO e de EDNA DA LUZ CAMARA.

RICARDO FERREIRA DE FREITAS, estado civil solteiro, profissão instrumentador cirúrgico, nascido em Poços de Caldas, MG no dia vinte e nove de agosto de mil novecentos e oitenta e oito (29/08/1988), residente e domiciliado Rua Taji, 62, Mooca, São Paulo, SP, filho de VITOR SEBASTIÃO DE FREITAS JUNIOR e de SIMONE FERREIRA DE FREITAS. PRISCILA ALCANTARA DE FRANÇA, estado civil solteira, profissão assistente de saque, nascida em São Paulo, SP no dia sete de abril de mil novecentos e noventa e cinco (07/04/1995), residente e domiciliada Estrada dos Moraes, 393, Jardim dos Moraes, Embu das Artes, SP, filha de ROQUE ARAUJO DE FRANÇA e de MARIA JOSE DE ALCANTARA FRANÇA.

MARCELO RAMOS PEREIRA, estado civil divorciado, profissão guarda civil municipal, nascido em Embu das Artes, SP no dia dezenove de março de mil novecentos e oitenta (19/03/1980), residente e domiciliado Rua Oswaldo Bastos, 161, Jardim Santa Tereza, Embu das Artes, SP, filho de JOSÉ ALVES PEREIRA e de IZABEL RAMOS PEREIRA. JOSIANE APARECIDA DA SILVA SANTOS, estado civil solteira, profissão do lar, nascida em Iguape, SP no dia vinte e dois de agosto de mil novecentos e oitenta e três (22/08/1983), residente e domiciliada Rua Oswaldo Bastos, 161, casa 02, Jardim Santa Tereza, Embu das Artes, SP, filha de BRISMAR MENDONÇA DOS SANTOS e de EDINETE TERTULIANO DA SILVA.

WESLEY INOCENCIO DOS SANTOS, estado civil solteiro, profissão atendente, nascido em São Paulo, SP no dia doze de fevereiro de mil novecentos e noventa e um (12/02/1991), residente e domiciliado Rua Espanha, 42, Jardim Mimas, Embu das Artes, SP, filho de DAMIÃO INOCENCIO DOS SANTOS e de MARIA RODRIGUES DOS SANTOS. VIVIAN CARLA DA SILVA JESUS, estado civil solteira, profissão do lar, nascida em Santos, SP no dia nove de agosto de mil novecentos e oitenta e nove (09/08/1989), residente e domiciliada Rua Professor Lucas Nogueira Garcez, 14, C, Cidade Ipava, São Paulo, SP, filha de EDISSON CARLOS DE JESUS e de MARIA APARECIDA DA SILVA JESUS.

JOSÉ ROBERTO SOARES, estado civil solteiro, profissão radialista e diretor de TV, nascido em São Paulo, SP no dia dois de julho de mil novecentos e setenta e cinco (02/07/1975), residente e domiciliado Rua Iracema Senna Cerqueira dos Santos, 266, Cidade Intercap, Taboão da Serra, SP, filho de JOSÉ SOARES NETO e de LUZIA LUIS SOARES. EMANUELE MELO DOS SANTOS, estado civil divorciada, profissão cabeleireira, nascida em São Paulo, SP no dia vinte e dois de setembro de mil novecentos e oitenta e um (22/09/1981), residente e domiciliada Rua Lazar Segall, 47, Cercado Grande, Embu das Artes, SP, filha de HELIO ANTONIO DOS SANTOS e de RIZINAILI DA CONCEIÇÃO CAMPOS MELO.

ANDERSON LUIZ PEREIRA, estado civil solteiro, profissão analista de sistemas, nascido em Embu das Artes, SP no dia vinte e nove de dezembro de mil novecentos e setenta e seis (29/12/1976), residente e domiciliado Rua Bárbara Heliodora, 75, Jardim Independência, Embu das Artes, SP, filho de MANOEL FELIX PEREIRA e de FLORENTINA LUIZ. VANESSA DANTAS DA SILVA, estado civil solteira, profissão pedagoga, nascida em Embu das Artes, SP no dia dois de julho de mil novecentos e oitenta e um (02/07/1981), residente e domiciliada Rua Bárbara Heliodora, Jardim Independência, Embu das Artes, SP, filha de CLAUDEMIRA DANTAS DA SILVA.

JOSAFÁ LUIZ DE SOUZA JÚNIOR, estado civil solteiro, profissão engenheiro civil, nascido em Vitória de Santo Antão, PE no dia dezessete de dezembro de mil novecentos e noventa e dois (17/12/1992), residente e domiciliado Rua Genebra, 120, B, Jardim Casa Branca, Embu das Artes, SP, filho de JOSAFÁ LUIZ DE SOUZA e de MARIA JOSÉ GOMES. JANIELE LANDIA DA SILVA, estado civil solteira, profissão estilista, nascida em Nazaré da Mata, PE no dia vinte e três de fevereiro de mil novecentos e oitenta e sete (23/02/1987), residente e domiciliada Rua Genebra, 120, B, casa 45, Jardim Casa Branca, Embu das Artes, SP, filha de MARIA RITA DA SILVA.

DANILO BATISTA DA SILVA, estado civil solteiro, profissão estudante, nascido em São Roque, SP no dia quatro de fevereiro de mil novecentos e noventa e oito (04/02/1998), residente e domiciliado Rua Adonai de Almeida Sylos, 74, Vila Creti, Barueri, SP, filho de DANIEL PEREIRA DA SILVA e de GLEICE KELY BATISTA DOS SANTOS. GABRIELA CARVALHO DE BRITO, estado civil solteira, profissão tecnica de enfermagem, nascida em Jandira, SP no dia sete de fevereiro de dois mil (07/02/2000), residente e domiciliada Rua Perdizes, 170, Jardim Santa Tereza, Embu das Artes, SP, filha de RONALDO GOMES DE BRITO e de MARCIA CRISTINA CARVALHO DE BRITO.

MARCELO MENDES DA SILVA, estado civil solteiro, profissão auxiliar de produção, nascido em São Paulo, SP no dia doze de julho de mil novecentos e oitenta e sete (12/07/1987), residente e domiciliado Rua Narumi Nakayama, 75, Jardim Nossa Senhora de Fátima, Embu das Artes, SP, filho de JOSE MENDES DA SILVA e de MARIA MENDES DA SILVA. BÁRBARA OLIVEIRA SOUTO, estado civil solteira, profissão promotora de vendas, nascida em São Paulo, SP no dia cinco de fevereiro de mil novecentos e noventa e dois (05/02/1992), residente e domiciliada Rua Narumi Nakayama, 75, Jardim Nossa Senhora de Fátima, Embu das Artes, SP, filha de GILDO FERREIRA SOUTO e de GLEUSA OLIVEIRA BRITO SOUTO.

TONY SANTANA SANTOS, estado civil solteiro, profissão motorista, nascido em Arapiraca, AL no dia vinte e nove de setembro de mil novecentos e oitenta e oito (29/09/1988), residente e domiciliado Rua Palmeiras das Missões, 41, Jardim da Luz, Embu das Artes, SP, filho de SEVERINO TIMOTEO DOS SANTOS e de MARINEIDE SANTANA SANTOS. GABRIELA SILVA SANTOS PRATES, estado civil solteira, profissão técnica de enfermagem, nascida em São Paulo, SP no dia doze de janeiro de mil novecentos e noventa e três (12/01/1993), residente e domiciliada Rua Palmeiras das Missões, 41, Jardim da Luz, Embu das Artes, SP, filha de NELSON SANTOS PRATES e de MARIA DAS GRAÇAS SILVA.

ANDREANO LIMA SANTOS, estado civil solteiro, profissão auxiliar de limpeza, nascido em Vitória da Conquista, BA no dia vinte de agosto de mil novecentos e oitenta e oito (20/08/1988), residente e domiciliado Rua Pera, 365, bloco 15, Apto. 21, Jardim Castilho, Embu das Artes, SP, filho de EDIMILSON DE JESUS SANTOS e de CREUSA LIMA SANTOS. ROSERLÂNDIA MIRANDA SANTOS, estado civil solteira, profissão diarista, nascida em Itagi, BA no dia quatorze de novembro de mil novecentos e setenta e sete (14/11/1977), residente e domiciliada Rua Pera, 365, bloco 115, Apto. 21, Jardim Castilho, Embu das Artes, SP, filha de ROSALVO MIRANDA SANTOS e de AVANI NERES PINTO.

PREFEITURA DO MUNICÍPIO DE ITAPEVI

Processo SUPRI 590/2020 – PREGÃO PRESENCIAL nº 03/2021 – Registro de preços para eventual contratação de empresa especializada para confecção e instalação de painéis e totens de identificação. (Licitação diferenciada com itens de ampla participação e itens exclusivos para ME, EPP e MEI, nos termos do artigo 48, I, da Lei Complementar nº 123/2006.) - Recebimento e abertura dos Envelopes às 09h00 do dia 26/02/2021. Local: Rua Agostinho Ferreira Campos, nº 675 – 2º andar – Vila Nova Itapevi – Itapevi/SP. – Retirar o edital excepcionalmente na página da Internet http: //www.itapevi.sp.gov.br - Fone: (11) 4143-7600. E-mail: licitacoes@itapevi.sp.gov.br. Itapevi, 08/02/2021.

Departamento de Compras e Licitações.

PREFEITURA DO MUNICÍPIO DE ITAPEVI

Republicação - Processo SUPRI 244/2020 – CONCORRÊNCIA PÚBLICA nº 02/2020 – Alienação de móveis, conforme memorial descritivo e demais especificações e anexos do edital. - Recebimento e abertura dos Envelopes às 09h00 do dia 12/03/2021. Local: Rua Agostinho Ferreira Campos, nº 675 – 2º andar – Vila Nova Itapevi – Itapevi/SP. – Retirar o edital excepcionalmente na página da Internet http: //www.itapevi.sp.gov.br - Fone: (11) 4143-7600. E-mail: licitacoes@itapevi.sp.gov.br.

Itapevi, 08/02/2021.

Departamento de Compras e Licitações.

PREFEITURA DO MUNICÍPIO DE ITAPEVI

Processo SUPRI 581/2020 – TOMADA DE PREÇOS nº 02/2021 – Contratação de empresa especializada para adequação da acessibilidade da passarela entre Vila Dr Cardoso e Jardim Vitápolis. - Recebimento e abertura dos Envelopes às 14h00 do dia 24/02/2021. Local: Rua Agostinho Ferreira Campos, nº 675 – 2º andar – Vila Nova Itapevi – Itapevi/SP. – Retirar o edital excepcionalmente na página da Internet http: //www.itapevi.sp.gov.br - Fone: (11) 4143-7600. E-mail: licitacoes@itapevi.sp.gov.br.

Itapevi, 08/02/2021.

Departamento de Compras e Licitações.

PREFEITURA DO MUNICÍPIO DE ITAPEVI

Processo SUPRI 589/2020 – PREGÃO PRESENCIAL nº 02/2021 – Registro de preços para eventual contratação de empresa para confecção, instalação e retirada de comunicação visual. (Licitação diferenciada com itens de ampla participação e itens exclusivos para ME, EPP e MEI, nos termos do artigo 48, I, da Lei Complementar nº 123/2006.) - Recebimento e abertura dos Envelopes às 09h00 do dia 24/02/2021. Local: Rua Agostinho Ferreira Campos, nº 675 – 2º andar – Vila Nova Itapevi – Itapevi/SP. – Retirar o edital excepcionalmente na página da Internet http: //www.itapevi.sp.gov.br - Fone: (11) 4143-7600. E-mail: licitacoes@itapevi.sp.gov.br.

Itapevi, 08/02/2021.

Departamento de Compras e Licitações.

DocuSigned by:
Jornal Gazeta SP Ltda
Assinado por: JORNAL GAZETA SP LTDA:04735364000170
CPF: 29513948889
Data/Hora da Assinatura: 08/02/2021 | 15:01:20 PST
ICP Brasil
5146939EFE414F8FAB3A77331 35E2CDF

PÁGINA CERTIFICADA. O JORNAL GAZETA SP LTDA garante a autenticidade deste documento quando visualizado diretamente no portal www.gazetasp.com.br

DocuSign Envelope ID: E8098E29-60E8-42E0-8E94-48B30CBF3E4B

EDITAL DE LEILÃO BENS IMÓVEIS | Comitente vendedor: Banco do Brasil - CNPJ sob nº 00.000.000/0001-91, por intermédio da CESUP PATRIMÔNIO - PR. O leilão será realizado dia **22 de fevereiro de 2020, às 12:00,** no site **www.satoleiloes.com.br. Leiloeiro Oficial: Antonio Hissao Sato Junior - JUCESP nº 690**. EDITAL COMPLETO E CONDIÇOES DE VENDA E PARTICIPAÇÃO DESTE LEILÃO ESTÃO DISPONÍVEIS EM NOSSO SITE **WWW.SATOLEILOES.COM.BR.**

SATO LEILÕES – (11) 4223-4343 – www.satoleiloes.com.br – LEILÃO – Comitente vendedor: FUNDAÇÃO CESP, denominada VIVEST, inscrita no CNPJ sob nº 62.465.117/0001-06 - **Data: 23 de Fevereiro de 2021 às 14:00.** O leilão será realizado pela Leiloeira Oficial Sra. Tatiana Hisa Sato - JUCESP nº 817, situado à Travessa Comandante Salgado, 75 – Fundação – São Caetano o Sul – SP, online no site **www.satoleiloes.com.br.** A descrição do lote detalhada será exibida no site. O bem será vendido no estado em que se encontra. **DESCRIÇÃO DO LOTE:** Lote de terreno de nº 02 da Quadra nº 15, integrante do loteamento denominado "Nova Guarapari – Modulo 04", situado em Meaipe, em Guarapari – ES, com a área total de 4200m². **LANCE INICIAL:** R$ 180.000,00. **EDITAL COMPLETO, CONDIÇÕES DE VENDA E PARTICIPAÇÃO DESTE LEILÃO ESTÃO DISPONÍVEIS EM NOSSO SITE www.satoleiloes.com.br.**

1ª Vara Cível do Foro da Comarca de Garça–SP

EDITAL DE 1º e 2º LEILÃO e de intimação **dos executados SOCAFE COMÉRCIO DE INSUMOS AGROPECUÁRIOS LTDA**, inscrita no CNPJ/MF sob o nº 00.705.471/0001-03, **JOSÉ APARECIDO SOARES (depositário)**, inscrito no CPF/MF sob o nº 001.941.718-76, **MARISA LOURENÇO DE ARAÚJO SOARES**, inscrita no CPF/MF sob o nº 960.766.828-68**. A Dra. Renata Lima Ribeiro Raia**, MM. Juíza de Direito da 1ª Vara Cível do Foro da Comarca de Garça/SP, na forma da lei, **FAZ SABER**, aos que o presente Edital de 1º e 2º Leilão do bem móvel, virem ou dele conhecimento tiverem e interessar possa, que por este Juízo processam-se os autos da **Ação de Execução Fiscal** ajuizada por **A UNIÃO FAZENDA NACIONAL** em face de **SOCAFE COMÉRCIO DE INSUMOS AGROPECUÁRIOS LTDA e outros - Processo nº 0009538-67.2012.8.26.0201 (201.01.2012.009538) – controle nº 265/2012**, e que foi designada a venda do bem descrito abaixo, de acordo com as regras expostas a seguir: **DO BEM** - O bem móvel será vendido no estado em que se encontra, sem garantia, constituindo ônus da parte interessada verificar suas condições antes das datas designadas para as alienações judiciais eletrônicas.

2ª Vara Cível do Foro da Comarca de Limeira/SP

EDITAL DE 1º E 2º LEILÃO e de intimação dos executados e depositário **L. G. DE F**; **e da empresa L. G. DE F. O Dr. Rilton José Domingues**, MM. Juiz de Direito da 2ª Vara Cível do Foro da Comarca de Limeira/SP, na forma da lei, **FAZ SABER**, aos que o presente Edital de 1º e 2º Leilão do bem móvel, virem ou dele conhecimento tiverem e interessar possa, que por este Juízo processam-se os autos do **Cumprimento de Sentença** ajuizado por **C. E. B. DE F** em face de **L. G. DE F - Processo nº 0002907-60.2020.8.26.0320 (Principal- 1011734-48.2017.8.26.0320) - Controle nº 2367/2017,** e que foi designada a venda do bem descrito abaixo, de acordo com as regras expostas a seguir: **DO BEM** - O bem móvel será vendido no estado em que se encontra, sem garantia, constituindo ônus da parte interessada verificar suas condições antes das datas designadas para as alienações judiciais eletrônicas. **DA PUBLICAÇÃO DO EDITAL -** O edital será publicado na rede mundial de computadores, no sítio do gestor www.megaleiloes.com.br, em conformidade com o disposto no art. 887, § 2º, do Código de Processo Civil, inclusive as fotos e a descrição detalhada do bem a ser apregoado. **DA VISITAÇÃO** - Os interessados em vistoriar o bem deverão enviar solicitação por escrito ao e-mail visitacao@megaleiloes.com.br.

7ª Vara Cível do Foro da Comarca de Santo André/SP

EDITAL DE 1º E 2º LEILÃO e de intimação dos executados **C DE OLIVEIRA REPARAÇÃO AUTOMOTIVA**, inscrita no CNPJ/MF sob o nº 11.283492/0001-96; **e CRISTIANO DE OLIVEIRA (depositário)**, inscrito no CPF/MF sob nº 277.453.628-65. **O Dr.** Márcio Bonetti, MM. Juiz de Direito da **7ª Vara Cível do Foro da Comarca de** Santo André/SP, na forma da lei, **FAZ SABER**, aos que o presente Edital de 1º e 2º Leilão do bem móvel, virem ou dele conhecimento tiverem e interessar possa, que por este Juízo processam-se os autos do **Cumprimento de Sentença** ajuizado por **BRADESCO SAÚDE S/A** em face de **C DE OLIVEIRA REPARAÇÃO AUTOMOTIVA e Outro - Processo nº 0015511-35.2017.8.26.0554 (Principal- 1021170-42.2016.8.26.0554) – Controle nº 1421/2016,** e que foi designada a venda do bem descrito abaixo, de acordo com as regras expostas a seguir: **DO BEM MÓVEL** - O bem será vendido no estado em que se encontra, sem garantia, constituindo ônus da parte interessada verificar suas condições antes das datas designadas para as alienações judiciais eletrônicas. **DA PUBLICAÇÃO DO EDITAL -** O edital será publicado na rede mundial de computadores, no sítio do gestor www.megaleiloes.com.br, em conformidade com o disposto no art. 887, § 2º, do Código de Processo Civil, inclusive as fotos e a descrição detalhada do bem a ser apregoado. **DA VISITAÇÃO -** Os interessados em vistoriar o bem deverão enviar solicitação por escrito ao e-mail visitacao@megaleiloes.com.br.

3ª Vara Judicial do Foro da Comarca de Bebedouro/SP

EDITAL DE LEILÃO DE 1º e 2º LEILÃO e de intimação do executado **DENER MARANHO DIAS**, inscrito no CPF/MF sob o nº 310.070.348-07. O Dr. Joao Carlos Saud Abdala Filho, MM. Juiz de Direito da 3ª Vara Cível do Foro da Comarca de Bebedouro/SP, na forma da lei, FAZ SABER, aos que o presente Edital de 1º e 2º Leilão do bem móvel, virem ou dele conhecimento tiverem e interessar possa, que por este Juízo processam-se os autos da Ação de Execução de Título Extrajudicial ajuizada por BANCO MERCANTIL DO BRASIL S/A em face de DENER MARANHO DIAS - **Processo nº 1004075-87.2016.8.26.0072 - Controle nº 2286/2016,** e que foi designada a venda do bem descrito abaixo, de acordo com as regras expostas a seguir: DO BEM - O bem será vendido no estado em que se encontra, sem garantia, constituindo ônus da parte interessada verificar suas condições antes das datas designadas para as alienações judiciais eletrônicas. DA PUBLICAÇÃO DO EDITAL - O edital será publicado na rede mundial de computadores, no sítio do gestor www.megaleiloes.com.br, em conformidade com o disposto no art. 887, § 2º, do Código de Processo Civil, inclusive as fotos e a descrição detalhada do bem a ser apregoado. DA VISITAÇÃO - Os interessados em vistoriar o bem deverão enviar solicitação por escrito ao e-mail visitacao@megaleiloes.com.br. Cumpre esclarecer que cabe ao responsável pela guarda do bem autorizar o ingresso dos interessados, sendo que a visitação nem sempre será possível. Independente da realização da visita, a arrematação será por conta e risco do interessado. **DO LEILÃO** - O Leilão será realizado por MEIO ELETRÔNICO, através do Portal www.megaleiloes.com.br, o **1º Leilão terá início no dia 26/02/2021 às 10:30h e se encerrará dia 03/03/2021 às 10:30h**, onde somente serão aceitos lances iguais ou superiores ao valor da avaliação; não havendo lance igual ou superior ao valor da avaliação, seguir-se-á sem interrupção o **2º Leilão, que terá início no dia 03/03/2021 às 10:31h e se encerrará no dia 25/03/2021 às 10:30h**, onde serão aceitos lances com no mínimo 60% (sessenta por cento) do valor da avaliação. DO CONDUTOR DO LEILÃO - O Leilão será conduzido pelo Leiloeiro Oficial Sr. Fernando José Cerello Gonçalves Pereira, matriculado na Junta Comercial do Estado de São Paulo - JUCESP sob o nº 844. DO VALOR MÍNIMO DE VENDA DO BEM - No 2º Leilão, o valor mínimo para a venda do bem corresponderá a 60% (sessenta por cento) do valor da avaliação judicial. DOS LANCES - Os lances poderão ser ofertados pela Internet, através do Portal www.megaleiloes.com.br. DOS DÉBITOS - Eventuais débitos pendentes que recaiam sobre o bem correrão por conta do arrematante, exceto os decorrentes de débitos fiscais e tributários, que serão sub-rogados no valor da arrematação nos termos do art. 130, "caput" e parágrafo único, do CTN. DO PAGAMENTO - O arrematante deverá efetuar o pagamento do preço do bem arrematado, no prazo de até 24h (vinte e quatro horas) após o encerramento do leilão através de guia de depósito judicial em favor do Juízo responsável, sob pena de se desfazer a arrematação. DA PROPOSTA - Os interessados poderão apresentar proposta de pagamento parcelado, encaminhando parecer por escrito para o e-mail: proposta@megaleiloes.com.br (Art. 895, I e II, CPC). A apresentação de proposta não suspende o leilão (Art. 895, § 6º, CPC) e o pagamento do lance à vista sempre prevalecerá sobre o parcelado, ainda que mais vultoso (Art. 895, § 7º, CPC). PENALIDADES PELO DESCUMPRIMENTO DAS PROPOSTAS - Em caso de atraso no pagamento de qualquer das prestações, incidirá multa de dez por cento sobre a soma da parcela inadimplida com as parcelas vincendas; O inadimplemento autoriza o exequente a pedir a resolução da arrematação ou promover, em face do arrematante, a execução do valor devido, devendo ambos os pedidos ser formulados nos autos da execução em que se deu a arrematação; (Art. 895, § 4º e 5º do CPC). DA COMISSÃO - O arrematante deverá pagar à MEGALEILOES GESTOR JUDICIAL, a título de comissão, o valor correspondente a 5% (cinco por cento) sobre o preço de arrematação do bem. A comissão devida à Mega Leilões gestor judicial não está incluída no valor do lance e não será devolvida ao arrematante em nenhuma hipótese, salvo se a arrematação for desfeita por determinação judicial ou por razões alheias à vontade do arrematante e, deduzidas as despesas incorridas. DO PAGAMENTO DA COMISSÃO - O pagamento da comissão da MEGALEILÕES GESTOR JUDICIAL deverá ser realizado em até 24h (vinte e quatro horas) a contar do encerramento do leilão, através de guia de depósito, que ficará disponível no site do gestor ou será enviada por e-mail. Todas as regras e condições do Leilão estão disponíveis no Portal www.megaleiloes.com.br. Por qualquer motivo caso a intimação pessoal do executado não se realizar por meio de seus advogados ou pelo endereço constante dos autos, será intimado através do próprio edital de leilão nos termos do art. 889, I, do CPC. **RELAÇÃO DO BEM: veículo marca Chevrolet, modelo Montana LS, ano 2013, placa FDK 6629, chassi 9BGCA80X0DB254105, renavam 00524517932. Déitos vinculados ao veículo R$ 2.299,81 (15/01/2021). Valor da Avaliação do Bem: R$ 26.000,00 (vinte e seis mil reais)** para agosto de 2018. O bem encontra-se à Rodovia Brig. Faroa Lima, km 385, assentamento Reage Brasil, lote 39 - Bebedouro/SP, sendo nomeado depositário o executado. Débitos desta ação no valor de R$ 25.516,70 (setembro/2016). Bebedouro, 15 de janeiro de 2021. Dr. Joao Carlos Saud Abdala Filho, Juiz de Direito.

(11) 3149-4600 www.megaleiloes.com.br

3º Vara Cível do Foro Regional do Ipiranga/SP

EDITAL DE 1º E 2º LEILÃO e de intimação dos executados **ACRÍLICOS MALUMI INDÚSTRIA E COMÉRCIO LTDA ME**, inscrito no CNPJ/MF sob o nº 03.424.459/0001-00, **MARCELO BUENO**, inscrito no CPF/MF sob o nº 101.493.888-02, LUCIANE ROSANA AROUCA BUENO, inscrito no CPF/MF sob o nº 118.266.988-33. O Dr. Carlos Antônio da Costa, MM. Juiz de Direito da 3ª Vara Cível de do Foro Regional do Ipiranga/SP, na forma da lei, FAZ SABER, aos que o presente Edital de 1º e 2º Leilão do bem imóvel, virem ou dele conhecimento tiverem e interessar possa, que por este Juízo processam-se os autos do Cumprimento de sentença que BANCO DO BRASIL S/A move em face de ACRÍLICOS MALUMI INDÚSTRIA E COMÉRCIO LTDA ME e outros - **Processo nº 0104738-97.2009.8.26.0010 – Controle nº 683/2009**, e que foi designada a venda do bem descrito abaixo, de acordo com as regras expostas a seguir: DO BEM - O bem será vendido no estado em que se encontra, sem garantia, constituindo ônus da parte interessada verificar suas condições antes das datas designadas para as alienações judiciais eletrônicas. DA PUBLICAÇÃO DO EDITAL - O edital será publicado na rede mundial de computadores, no sítio do gestor www.megaleiloes.com.br, em conformidade com o disposto no art. 887, § 2º, do Código de Processo Civil, inclusive as fotos e a descrição detalhada do bem a ser apregoado. DA VISITAÇÃO - Os interessados em vistoriar o bem deverão enviar solicitação por escrito ao e-mail visitacao@megaleiloes.com.br. Cumpre esclarecer que cabe ao responsável pela guarda do bem autorizar o ingresso dos interessados, sendo que a visitação nem sempre será possível. Independente da realização da visita, a arrematação será por conta e risco do interessado. **DO LEILÃO** - O Leilão será realizado por MEIO ELETRÔNICO, através do Portal www.megaleiloes.com.br, o **1º Leilão terá início no dia 25/02/2021 às 10:00h e se encerrará dia 02/03/2021 às 10:00h**, onde somente serão aceitos lances iguais ou superiores ao valor da avaliação; não havendo lance igual ou superior ao valor da avaliação, seguir-se-á sem interrupção o **2º Leilão, que terá início no dia 02/03/2021 às 10:01h e se encerrará no dia 24/03/2021 às 10:00h**, onde serão aceitos lances com no mínimo 60% (sessenta por cento) do valor da avaliação. DO CONDUTOR DO LEILÃO - O Leilão será conduzido pelo Leiloeiro Oficial Sr. Fernando José Cerello Gonçalves Pereira, matriculado na Junta Comercial do Estado de São Paulo - JUCESP sob o nº 844. DO VALOR MÍNIMO DE VENDA DO BEM - No 2º Leilão, o valor mínimo para a venda do bem corresponderá a 60% (sessenta por cento) do valor da avaliação judicial, que será atualizada até a data da alienação judicial. DOS LANCES - Os lances poderão ser ofertados pela Internet, através do Portal www.megaleiloes.com.br. DOS DÉBITOS - Eventuais ônus sobre o bem correrão por conta do arrematante, exceto os decorrentes de débitos fiscais e tributários que serão sub-rogados no valor da arrematação nos termos do art. 130, "caput" e parágrafo único, do CTN. DO PAGAMENTO - O arrematante deverá efetuar o pagamento do preço do bem arrematado, no prazo de até 24h (vinte e quatro horas) após o encerramento do leilão através de guia de depósito judicial em favor do Juízo responsável, sob pena de se desfazer a arrematação. DA COMISSÃO - O arrematante deverá pagar à MEGALEILOES GESTOR JUDICIAL, a título de comissão, o valor correspondente a 5% (cinco por cento) sobre o preço de arrematação do bem. A comissão devida à Mega Leilões gestor judicial não está incluída no valor do lance e não será devolvida ao arrematante em nenhuma hipótese, salvo se a arrematação for desfeita por determinação judicial ou por razões alheias à vontade do arrematante e, deduzidas as despesas incorridas. DO PAGAMENTO DA COMISSÃO - O pagamento da comissão da MEGALEILÕES GESTOR JUDICIAL deverá ser realizado em até 24h (vinte e quatro horas) a contar do encerramento do leilão, através de guia de depósito, que ficará disponível no site do gestor ou será enviada por e-mail. Todas as regras e condições do Leilão estão disponíveis no Portal www.megaleiloes.com.br. Por qualquer motivo caso a intimação pessoal do executado não se realizar por meio de seus advogados ou pelo endereço constante dos autos, será intimado através do próprio edital de leilão nos termos do art. 889, I, do CPC. **RELAÇÃO DO BEM: Um veículo da marca Citroen, modelo Xsara Picasso EXS, ano/modelo 2004/2004, placa LPR-0513, Renavam 830464360**. Consta no site da Secretaria da Fazenda do Estado de São Paulo débitos vinculados ao veículo no valor de R$ 3.057,24 (12/01/2021). **Valor da Avaliação: R$ 8.000,00 (oito mil reais) para outubro de 2019**. O bem encontra-se à Rua Agostinho Gomes, nº 854, Ipiranga, Cep: 42060-000, - São Paulo/SP. São Paulo, 12 de janeiro de 2021. Dr. Carlos Antônio da Costa, Juiz de Direito.

(11) 3149-4600 www.megaleiloes.com.br

3ª Vara da Família e Sucessões do Foro da Comarca de Ribeirão Preto/SP

EDITAL DE 1º E 2º LEILÃO e de intimação do executado e depositário **F. H DA C**. A Dra. Roberta Steindorff Malheiros Melluso, MM. Juíza de Direito da 3ª Vara da Família e Sucessões do Foro da Comarca de Ribeirão Preto/SP, na forma da lei, FAZ SABER, aos que o presente Edital de 1º e 2º Leilão do bem móvel, virem ou dele conhecimento tiverem e interessar possa, que por este Juízo processam-se os autos da Ação de Execução de Alimentos ajuizada por K. H. C. DE M, representado por sua genitora A. C. C. DE M, em face de F. H DA C - **Processo nº 1011162-53.2016.8.26.0506 - Controle nº 1003/2016**, e que foi designada a venda do bem descrito abaixo, de acordo com as regras expostas a seguir: DO BEM MÓVEL - O bem será vendido no estado em que se encontra, sem garantia, constituindo ônus da parte interessada verificar suas condições antes das datas designadas para as alienações judiciais eletrônicas. DA PUBLICAÇÃO DO EDITAL - O edital será publicado na rede mundial de computadores, no sítio do gestor www.megaleiloes.com.br, em conformidade com o disposto no art. 887, § 2º, do Código de Processo Civil, inclusive as fotos e a descrição detalhada do imóvel a ser apregoado, e, será afixado em local de costume e publicado em jornal de grande circulação, em conformidade com o disposto no art. 887, § 3º do Código de Processo Civil. DA VISITAÇÃO - Os interessados em vistoriar o bem deverão enviar solicitação por escrito ao e-mail visitacao@megaleiloes.com.br. Cumpre esclarecer que cabe ao responsável pela guarda do bem autorizar o ingresso dos interessados, sendo que a visitação nem sempre será possível. Independente da realização da visita, a arrematação será por conta e risco do interessado. **DO LEILÃO** - O Leilão será realizada por MEIO ELETRÔNICO, através do Portal www.megaleiloes.com.br, o **1º Leilão terá início no dia 26/02/2021 às 10:30h e se encerrará dia 03/03/2021 às 10:30h**, onde somente serão aceitos lances iguais ou superiores ao valor da avaliação; não havendo lance igual ou superior ao valor da avaliação, seguir-se-á sem interrupção o **2º Leilão, que terá início no 03/03/2021 às 10:31h e se encerrará no dia 25/03/2021 às 10:30h**, onde serão aceitos lances com no mínimo 60% (sessenta por cento) do valor da avaliação. DO CONDUTOR DO LEILÃO - O Leilão será conduzido pelo Leiloeiro Oficial Sr. Fernando José Cerello Gonçalves Pereira, matriculado na Junta Comercial do Estado de São Paulo - JUCESP sob o nº 844. DO VALOR MÍNIMO DE VENDA DO BEM - No 2º Leilão, o valor mínimo para a venda do bem corresponderá a 60% (sessenta por cento) do valor da avaliação judicial, que será atualizada até a data da alienação judicial. DOS LANCES - Os lances poderão ser ofertados pela Internet, através do Portal www.megaleiloes.com.br. DOS DÉBITOS - Eventuais ônus sobre o bem correrão por conta do arrematante, exceto eventuais débitos de IPVA e demais taxas e impostos que serão sub-rogados no valor da arrematação nos termos do art. 130, "caput" e parágrafo único, do CTN. DO PAGAMENTO - O arrematante deverá efetuar o pagamento do preço do bem arrematado, no prazo de até 24h (vinte e quatro horas) após o encerramento do leilão através de guia de depósito judicial em favor do Juízo responsável, sob pena de se desfazer a arrematação. DA COMISSÃO - O arrematante deverá pagar à MEGALEILOES GESTOR JUDICIAL, a título de comissão, o valor correspondente a 8% (oito por cento) sobre o preço de arrematação do bem. A comissão devida à Mega Leilões não está incluída no valor do lance e não será devolvida ao arrematante em nenhuma hipótese, salvo se a arrematação for desfeita por determinação judicial ou por razões alheias à vontade do arrematante e deduzidas as despesas incorridas. DO PAGAMENTO DA COMISSÃO - O pagamento da comissão da MEGALEILOES GESTOR JUDICIAL deverá ser realizado em até 24h (vinte e quatro horas) a contar do encerramento do leilão, através de guia de depósito que ficará disponível no site do gestor ou será enviada por e-mail. DA REMIÇÃO - Caso haja desistência da realização dos leilões, após a regular publicação do edital, deverá a parte arcar com as despesas da empresa, que fica fixada em 2% (dois por cento) sobre o valor da avaliação. Todas as regras e condições do Leilão estão disponíveis no Portal www.megaleiloes.com.br. Por qualquer motivo caso a intimação pessoal do executado não se realizar por meio de seus advogados ou pelo endereço constante dos autos, será intimado através do próprio edital de leilão nos termos do art. 889, I, do CPC. **RELAÇÃO DO BEM:** Um veículo da marca/modelo Honda CG 125, ano/modelo 1984, placa CTE 2755, Renavam 372342469. Consta no site da Secretaria da Fazenda do Estado de São Paulo que não há débitos vinculados ao veículo e no site do Detran/SP consta uma restrição administrativa: Veiculo com baixa permanente (15/01/2021). Valor da Avaliação: R$ 2.027,00 (Dois mil e vinte e sete reais) para Março de 2018. Débitos desta ação de R$ 22.107,63 (Junho/2019). Ribeirão Preto, 15 de janeiro de 2021. Dra. Roberta Steindorff Malheiros Melluso, Juíza de Direito.

(11) 3149-4600 www.megaleiloes.com.br

2º Vara Cível do Foro da Comarca de Botucatu/SP

EDITAL DE 1º E 2º LEILÃO e de intimação da executada **VALERIA DE FATIMA SOUZA**, inscrita no CPF/MF sob o nº 135.949.088-44. O Dr. Fábio Fernandes Lima, MM. Juiz de Direito da 2ª Vara Cível do Foro da Comarca de Botucatu/SP, na forma da lei, FAZ SABER, aos que o presente Edital de 1º e 2º Leilão do bem móvel, virem ou dele conhecimento tiverem e interessar possa, que por este Juízo processam-se os autos da Ação de Execução de Título Extrajudicial ajuizada por UNIODONTO DE BOTUCATU - COOPERATIVA ODONTOLÓGICA em face de VALERIA DE FATIMA SOUZA - **Processo nº 1005251-75.2019.8.26.0079 – Controle nº 1424/2019**, e que foi designada a venda do bem descrito abaixo, de acordo com as regras expostas a seguir: DO BEM - O bem será vendido no estado em que se encontra, sem garantia, constituindo ônus da parte interessada verificar suas condições antes das datas designadas para as alienações judiciais eletrônicas. DA PUBLICAÇÃO DO EDITAL - O edital será publicado na rede mundial de computadores, no sítio do gestor www.megaleiloes.com.br, em conformidade com o disposto no art. 887, § 2º, do Código de Processo Civil, inclusive as fotos e a descrição detalhada do bem a ser apregoado. DA VISITAÇÃO - Os interessados em vistoriar o bem deverão enviar solicitação por escrito ao e-mail visitacao@megaleiloes.com.br. Cumpre esclarecer que cabe ao responsável pela guarda do bem autorizar o ingresso dos interessados, sendo que a visitação nem sempre será possível. Independente da realização da visita, a arrematação será por conta e risco do interessado. **DO LEILÃO** - O Leilão será realizado por MEIO ELETRÔNICO, através do Portal www.megaleiloes.com.br, o **1º Leilão terá início no dia 25/02/2021 às 10:30h e se encerrará dia 02/03/2021 às 10:30h**, onde somente serão aceitos lances iguais ou superiores ao valor da avaliação; não havendo lance igual ou superior ao valor da avaliação, seguir-se-á sem interrupção o **2º Leilão, que terá início no dia 02/03/2021 às 10:31h e se encerrará no dia 24/03/2021 às 10:30h**, onde serão aceitos lances com no mínimo 50% (cinquenta por cento) do valor da avaliação. DO CONDUTOR DO LEILÃO - O Leilão será conduzido pelo Leiloeiro Oficial Sr. Fernando José Cerello Gonçalves Pereira, matriculado na Junta Comercial do Estado de São Paulo - JUCESP sob o nº 844. DO VALOR MÍNIMO DE VENDA DO BEM - No 2º Leilão, o valor mínimo para a venda do bem corresponderá a 50% (cinquenta por cento) do valor da avaliação judicial, que será atualizada até a data da alienação judicial. DOS LANCES - Os lances poderão ser ofertados pela Internet, através do Portal www.megaleiloes.com.br. DOS DÉBITOS - Eventuais ônus sobre o bem correrão por conta do arrematante, exceto os decorrentes de débitos fiscais e tributários que serão sub-rogados no valor da arrematação nos termos do art. 130, "caput" e parágrafo único, do CTN. DO PAGAMENTO - O arrematante deverá efetuar o pagamento do preço do bem arrematado, no prazo de até 24h (vinte e quatro horas) após o encerramento do leilão através de guia de depósito judicial em favor do Juízo responsável, sob pena de se desfazer a arrematação. DA PROPOSTA - Os interessados poderão apresentar proposta de pagamento parcelado, encaminhando parecer por escrito para o e-mail: proposta@megaleiloes.com.br (Art. 895, I e II, CPC). A apresentação de proposta não suspende o leilão (Art. 895, § 6º, CPC) e o pagamento do lance à vista sempre prevalecerá sobre o parcelado, ainda que mais vultoso (Art. 895, § 7º, CPC). PENALIDADES PELO DESCUMPRIMENTO DAS PROPOSTAS - Em caso de atraso no pagamento de qualquer das prestações, incidirá multa de dez por cento sobre a soma da parcela inadimplida com as parcelas vincendas; O inadimplemento autoriza o exequente a pedir a resolução da arrematação ou promover, em face do arrematante, a execução do valor devido, devendo ambos os pedidos serem formulados nos autos da execução em que se deu a arrematação; (Art. 895, § 4º e 5º do CPC). DA COMISSÃO - O arrematante deverá pagar à MEGALEILOES GESTOR JUDICIAL, a título de comissão, o valor correspondente a 5% (cinco por cento) sobre o preço de arrematação do bem. A comissão devida à Mega Leilões gestor judicial não está incluída no valor do lance e não será devolvida ao arrematante em nenhuma hipótese, salvo se a arrematação for desfeita por determinação judicial ou por razões alheias à vontade do arrematante e, deduzidas as despesas incorridas. DO PAGAMENTO DA COMISSÃO - O pagamento da comissão da MEGALEILÕES GESTOR JUDICIAL deverá ser realizado em até 24h (vinte e quatro horas) a contar do encerramento do leilão, através de guia de depósito, que ficará disponível no site do gestor ou será enviada por e-mail. Todas as regras e condições do Leilão estão disponíveis no Portal www.megaleiloes.com.br. Por qualquer motivo caso a intimação pessoal do executado não se realizar por meio de seus advogados ou pelo endereço constante dos autos, será intimado através do próprio edital de leilão nos termos do art. 889, I, do CPC. **RELAÇÃO DO BEM: Uma motocicleta da marca Honda, modelo CG 125 Fan, ano/modelo 2008/2008, placa DWU-3936, renavam 00955323541**. Consta no site da Secretaria da Fazenda do Estado de São Paulo débitos vinculados ao veículo no valor de R$ 154,87 (12/01/2021). **Valor da Avaliação: R$ 3.813,00 (três mil oitocentos e treze reais) para maio de 2020**. O bem encontra-se à Rua Dezoito, 990, Jardim Maria Luiza - CEP 18615-029, Botucatu/SP. Débitos desta ação no valor de R$ 2.133,01 (05/2020). São Paulo, 13 de janeiro de 2021. Dr. Fábio Fernandes Lima, Juiz de Direito.

(11) 3149-4600 www.megaleiloes.com.br

DocuSigned by:
Jornal Gazeta SP Ltda. - EPP
Assinado por: JORNAL GAZETA SP LTDA:04735364000170
CPF: 29513948889
Data/Hora da Assinatura: 08/02/2021 | 15:01:24 PST
ICP Brasil
5146939EFE414F8FAB3A7733135E2CCF

PÁGINA CERTIFICADA. O JORNAL GAZETA SP LTDA garante a autenticidade deste documento quando visualizado diretamente no portal www.gazetasp.com.br