DocuSign Envelope ID: C40B1CA2-E5DA-49BB-9E2F-5F8D69957201

GAZETA DE S.PAULO

A VERDADE NAS BANCAS

Terça-feira
16 DE FEVEREIRO DE 2021

FUNDADO EM 1.999 - ANO 21 - Nº 5.636

R$ 2,00
DF e outros Estados - R$ 3,00
gazetasp.com.br

Grande SP vacina biólogos e terapeutas antes dos idosos

» 21 das 39 cidades da região metropolitana escolheram vacinar os profissionais; especialistas alertam para inversão de prioridades

Enquanto os idosos, grupo de risco para o coronavírus, aguardam as datas para serem imunizados contra a Covid-19, a maioria dos municípios da Grande São Paulo optou em vacinar professores de educação física, biólogos e terapeutas. Das 39 cidades da região metropolitana, 21 escolheram não priorizar apenas os profissionais de saúde da linha de frente do combate ao coronavírus. Outros 16 municípios, como a capital paulista, vacinam apenas os profissionais mais expostos ao vírus. ESTADO/A3

Araraquara, no Interior, decreta lockdown

A Prefeitura de Araraquara, no interior de São Paulo, decretou nesta segunda-feira lockdown após o crescimento no número de casos e mortos em decorrência da Covid-19. Quem descumprir as regras fica sujeito a multas que variam de R$ 120 a R$ 6 mil. ESTADO/A3

Taboão da Serra terá drive-thru de vacinação

A Prefeitura de Taboão da Serra, na região sudoeste da Grande São Paulo, realizará nos dias 15 e 16 deste mês vacinação contra a Covid-19 no sistema drive-thru. Os postos volantes foram na UBS Jardim América e na UBS Clementino. ESTADO/A3

EM 40 ANOS

Triplica número de idosos na população do ABC ESTADO/A3

PAI, MADRASTRA E FILHA

MP denuncia 3 por tortura contra menino preso em barril ESTADO/A3

RIVALDO GOMES/FOLHAPRESS

Na Capital

530 escolas revogam volta por falta de profissionais de limpeza

As escolas municipais de São Paulo retomaram o ensino presencial nesta segunda-feira, sob críticas de profissionais e entidades ligadas à educação em relação aos riscos de disseminação de casos da Covid-19 e da falta de funcionários de limpeza. A prefeitura garante ter desenvolvido um novo protocolo de limpeza das unidades escolares. Ao menos 530 das quatro mil escolas da rede não deveriam abrir nesta segunda porque não têm funcionários de limpeza. ESTADO/A3

Bancos só retornam na quarta-feira

Apesar do cancelamento dos pontos facultativos e das festas de Carnaval em muitos estados e municípios, os bancos não abrirão para atendimento ao público nesta terça-feira (16). O calendário bancário está mantido e o expediente será retomado na quarta-feira (17), às 12h, com encerramento em horário normal do fechamento das agências. BRASIL/A5

ALF RIBEIRO/FOLHAPRESS

Multa de trânsito terá desconto obrigatório

A partir de abril deste ano, entra em vigor a Lei 14.071/2020, que prevê mudanças no Código de Trânsito Brasileiro (CTB). Entre as alterações estará a entrada em vigor do desconto obrigatório de 40% no pagamento de multa de trânsito. Pela nova legislação, os órgãos autuadores do Sistema de Notificação Eletrônica (SNE) devem permitir ao motorista infrator pagar somente 60% do preço da multa. Porém, o abatimento de 40% ocorrerá apenas se o condutor quitar a infração no aplicativo do SNE. Para conseguir o desconto integral, o motorista precisa reconhecer que cometeu a infração e não apresentar recurso contra a multa. E também pagar a taxa até a data de vencimento. BRASIL/A5

ISSN 2177-0824

DocuSigned by:
Jornal Gazeta SP Ltda. - EPP
Assinado por: JORNAL GAZETA SP LTDA:04735364000170
CPF: 29513948889
Data/Hora da Assinatura: 15/02/2021 | 14:30:47 PST
ICP Brasil
5146939EFE414F8FAB3A7733135E2CCF

PÁGINA CERTIFICADA. O JORNAL GAZETA SP LTDA garante a autenticidade deste documento quando visualizado diretamente no portal www.gazetasp.com.br

DocuSign Envelope ID: C40B1CA2-E5DA-49BB-9E2F-5F8D69957201

NOTAS

Emprego e renda. As unidades do Cate Móvel da Prefeitura de São Paulo estão em novos endereços desde ontem. As unidades móveis ficarão instaladas até o dia 26 deste mês nos bairros Paraisópolis, Brasilândia, Pirituba e Parque São Rafael. Os interessados precisam retirar uma das 60 senhas diárias, que são distribuídas a partir das 8h30 nas unidades. A iniciativa busca levar à população oportunidades de recolocação profissional, com cerca de 500 vagas regionalizadas para as zonas norte, sul, leste e oeste. Para saber o endereço das unidades de atendimento, acesse bit.ly/3jURGQD. **(GSP)**

Poupatempo no Carnaval. Com a suspensão do feriado de Carnaval no estado de São Paulo, os postos do Poupatempo abrirão no horário habitual nesta semana, entre os dias 15 e 20 de fevereiro, inclusive em cidades que decretaram ponto facultativo de Carnaval. A exceção será somente para as regiões que estiverem na Fase Vermelha do Plano São Paulo. Sendo assim, os postos localizados em Araraquara, Avaré, Bauru, Botucatu, Franca, Jaú, Lençóis Paulista, Lins e São Carlos permanecem fechados. O atendimento presencial nas unidades do Poupatempo é realizado exclusivamente mediante agendamento, que pode ser feito pelo portal www.poupatempo.sp.gov.br ou no aplicativo Poupatempo Digital. **(GSP)**

Pessoas com deficiência. A Secretaria de Estado dos Direitos da Pessoa com Deficiência lançou a pesquisa "Pessoa com Deficiência e Emprego", que encerrou no mês de janeiro e captou mais de 8 mil respostas. A ação teve como propósito conhecer os principais desafios encontrados, o interesse em qualificação profissional e empreendedora e conhecer as principais barreiras no acesso e permanência da pessoa com deficiência no mercado formal de trabalho. A partir dos dados extraídos, o foco da secretaria será a criação de novas estratégias que potencializem o processo da inclusão profissional das pessoas com deficiência. **(GSP)**

Solidariedade. O Banco de Alimentos, programa da Prefeitura de São Paulo, celebra seus 19 anos de fundação e, para comemorar, a Coordenadoria de Segurança Alimentar e Nutricional preparou uma semana de eventos virtuais com vários eixos desta rede de solidariedade. A celebração segue até o dia 19. Em razão da pandemia, o programa conquistou a marca de 2,1 mil toneladas de alimentos doados, aumento de 528% nas doações em comparação a 2019. Para acompanhar o evento virtual, acesse a página da secretaria no Facebook: facebook.com/spsmdet. **(GSP)**

Mudas para agricultura. A Secretaria de Agricultura e Abastecimento entregou no mês de janeiro a última remessa de mudas de frutíferas e florestais nativas solicitadas pela Fundação Nacional do Índio (Funai). A entrega foi feita em oito lotes, em torno de 2.500 mudas, totalizando, de março de 2020 a janeiro de 2021, 18.500 mudas. As transações seguirão para terras indígenas como Jaraguá, localizada em São Paulo, Capital; Serra do Itatins (SP) e Pakurity, em Cananéia, no litoral paulista. **(GSP)**

GAZETA DE S.PAULO

"Um jornal independente é um jornal que tem a missão de levar à tona as informações que lhe são conferidas, não se vendendo aos interesses partidários e políticos, sempre focado em um único objetivo: informar corretamente os seus leitores. O Leitor em primeiro lugar".

SERGIO SOUZA
Fundador

DANIEL SOUZA
Diretor Presidente

PAULO SOUZA
Diretor Gráfico

MARCELO BARROS
Diretor - Vale do Ribeira

NELY ROSSANY
Editora Responsável

ALEXANDRE BUENO
Diretor - Litoral e Vale do Paraíba

Jornal Gazeta de S. Paulo é uma publicação da empresa **Jornal Gazeta SP Ltda** - CNPJ: 04.735.364/0001-70 • **Fundado em 29/06/1999** • **Circulação:** Nacional e no Estado de São Paulo • **Periodicidade:** Diária • **Preço/Exemplar:** R$ 2,00 / Balcão: R$ 2,00 / DF e outros Estados: R$ 3,00 • **São Paulo:** Rua Tuim 101, A - Moema, São Paulo - SP - CEP 04514-100 - Fone/Fax: (11) 3729-6600 • **Representantes em Brasília:** (61) 3321-3440 • **Tiragem por edição:** 40.850 exemplares • **Agências de Notícias:** Agência Brasil (AB), Estadão Conteúdo (EC), Folhapress (FP). Matérias assinadas e opiniões emitidas em artigos são de responsabilidade de seus autores.

FALE COM A GAZETA

Edição - Nely Rossany
editor@gazetasp.com.br
Capital
redacao@gazetasp.com.br
Comercial
comercial@gazetasp.com.br
Administrativo
joana@gazetasp.com.br

Faturamento
faturamento@gazetasp.com.br
Cobrança
financeiro@gazetasp.com.br
Distribuição
daniel@gazetasp.com.br
Gráfica
alexandre@gazetasp.com.br

Telefone - 11. 3729-6600
Site - www.gazetasp.com.br

GRUPO GAZETA DE S. PAULO

Edição digital certificada: DocuSign

Jornal Associado: ANJ Associação Nacional de Jornais

PELA TV MINUTO. Iniciativa é uma parceria da Prefeitura de SP com o Metrô, com o objetivo de aumentar o número de localizações de pessoas na capital paulista

Metrô de SP passa a exibir imagens de desaparecidos

Os passageiros do Metrô poderão ver nas telas da TV Minuto, instaladas dentro dos vagões, vídeos com imagens de pessoas desaparecidas na cidade de São Paulo a partir desta segunda. A iniciativa é uma parceria da Secretaria Municipal de Direitos Humanos e Cidadania (SMDHC), da prefeitura, com o Metrô, com o objetivo de aumentar o número de localizações de pessoas na capital paulista.

Os alertas passarão a a destacar os nomes e o telefone do serviço municipal de localização. "A exibição dos alertas aumenta a chance de algum passageiro reconhecer uma pessoa desaparecida e prestar informações importantes para a localização", afirma o diretor da Divisão de Desaparecidos da SMDHC, Darko Hunter Vieira.

ALINE FONSECA/GAZETA DE S. PAULO

» 'A exibição dos alertas aumenta a chance de algum passageiro reconhecer uma pessoa', diz diretor de secretaria

O convênio tem duração de 180 dias para a realização de ações conjuntas com o Metrô nas redes sociais e na TV Minuto. Os s custos farão parte dos orçamentos de cada instituição. Nas primeiras semanas a TV Minuto exibirá um vídeo de apresentação de 30 segundos e, na sequência, entram os alertas com as fotos e orientações para entrar em contato.

As imagens fazem parte do banco de dados da Divisão de Localização Familiar e Desaparecidos, da SMDHC. "Sabemos do drama que é ter um parente desaparecido. Por isso, nessa parceria com o Metrô, vamos ter a oportunidade de alcançar até quatro milhões de pessoas por dia que passam por esse fundamental meio de transporte e, assim, esperamos proporcionar maiores chances de reencontros", afirma a secretária municipal de Direitos Humanos e Cidadania, Claudia Carletto. **(GSP)**

Pró-Sangue tem estoque para menos de um dia e faz apelo por doação

A Fundação Pró-Sangue faz um apelo por mais doações de sangue no estado de São Paulo. Neste momento, segundo a instituição, os seus estoques estão operando com 30% da capacidade. Os sangues O-, O+, A-, A+ e B- estão em estado de emergência, ou seja, são suficientes para menos de um dia. Já o tipo B+ está crítico, dando suporte ao abastecimento por um dia.

De acordo com a fundação, com o cancelamento do ponto facultativo no estado de São Paulo e das festas de Carnaval, os locais para doação de sangue funcionarão normalmente durante esta semana. Para ver dias e horários de atendimento, acesse prosangue.sp.gov.br.

AGÊNCIA BRASIL

» Para doar sangue, é necessário apenas que o doador pese mais de 50 quilos e esteja em boas condições de saúde

Nas últimas semanas, a Pró-Sangue registrou uma queda significativa na doação; a fundação informa que segue rigorosamente todas as determinações recomendadas e mantém as boas práticas

Nas últimas semanas, a Pró-Sangue registrou uma queda significativa na doação. A pandemia contribuiu para este cenário, mas a doação de sangue continua sendo segura. A fundação informa que segue rigorosamente todas as determinações recomendados e mantém as boas práticas preventivas para o enfrentamento do novo coronavírus.

A Pró-Sangue alerta também sobre a importância de a população doar sangue antes da vacinação contra a Covid-19, devido a um período de inaptidão das vacinas: 48 horas, no caso da Coronavac; e de 7 dias, para a Oxford.

COMO DOAR.

Para doar sangue é muito simples. O candidato deve fazer o agendamento pelo site. A sugestão é doar durante a semana, de segunda a sexta, pois o tempo de espera no atendimento é menor.

Aliado a isso, o candidato deve estar em boas condições de saúde e alimentado, ter entre 16 e 69 anos (para menores de idade, consultar site da Pró-Sangue), pesar mais de 50 quilos e levar documento de identidade original com foto recente, que permita a identificação do candidato.

Recomenda-se também evitar alimentos gordurosos nas 4 horas que antecedem à doação e, no caso de bebidas alcoólicas, 12 horas antes. Se a pessoa estiver com gripe ou resfriado, não deve doar de forma temporária. Mesmo que tenha se recuperado, deve aguardar uma semana para que esteja novamente apta à doação de sangue.

Todas as informações estão disponíveis no site www.prosangue.sp.gov.br. Para demais dúvidas, consultar o Alô Pró-Sangue (11 4573-7800). **(Bruno Hoffmann)**

DocuSigned by:
Jornal Gazeta SP Ltda. - EPP
Assinado por: JORNAL GAZETA SP LTDA:04735364000170
CPF: 29513948889
Data/Hora da Assinatura: 15/02/2021 | 14:30:55 PST
ICP Brasil
5146939EFE414F8FAB3A7733135E2CCF

PÁGINA CERTIFICADA. O JORNAL GAZETA SP LTDA garante a autenticidade deste documento quando visualizado diretamente no portal www.gazetasp.com.br

DocuSign Envelope ID: C40B1CA2-E5DA-49BB-9E2F-5F8D69957201

PRIORIDADE. 21 das 39 cidades da Grande SP escolheram vacinar profissionais como veterinários e educadores físicos

Antes dos idosos, Grande SP vacina biólogos e terapeutas

Enquanto os idosos, grupo de risco para o coronavírus, aguardam as datas para serem imunizados contra a Covid-19, boa parte dos municípios da Grande São Paulo optou em vacinar professores de educação física, biólogos e terapeutas. Das 39 cidades da região metropolitana, 21 escolheram não priorizar apenas os profissionais de saúde da linha de frente do combate ao coronavírus.

Outros 16 municípios, como a capital paulista, vacinam apenas os profissionais mais expostos ao vírus. Embu-Guaçu e Jandira não se manifestaram. O levantamento foi realizado pelo "G1".

O Programa Nacional de Imunização (PNI) orienta que todos profissionais de saúde sejam vacinados. Na categoria de profissionais de saúde estão: nutricionistas, terapeutas ocupacionais, biólogos, odontologistas, fonoaudiólogos, psicólogos, serviços sociais, profissionais de educação física, médicos veterinários e seus respectivos técnicos e auxiliares. Porém, especialistas alertam que a orientação generalista pode inverter prioridades e colocar gente de menor risco à frente de pessoas com mais risco de desenvolver a Covid-19 em sua forma mais grave.

Especialistas alertam que a orientação generalista pode inverter prioridades e colocar gente de menor risco à frente de pessoas com mais risco

Em Diadema, no ABC Paulista, além dos profissionais de saúde, também foram vacinados os trabalhadores que fazem a coleta de lixo e os trabalhadores de cemitérios e funerárias.

DIVULGAÇÃO/GOVERNO DE SP

Outros 16 municípios, como a capital paulista, vacinam apenas os profissionais mais expostos ao vírus

O infectologista e diretor da Sociedade Brasileira de Imunizações (SBim), Renato Kfouri, alerta para que, quando um critério é generalizado, é possível que ocorram distorções. "Quando você inverte as prioridades, coloca gente de menor risco na frente de maior risco, em qualquer situação, você acaba não atingindo o principal objetivo do programa, que é proteger os mais vulneráveis", disse Kfouri.

O infectologista também ressalta que a tarefa cabe a cada gestor, de cada município, mas que não é uma missão fácil. "Hierarquizar milhares ou milhões de habitantes de um município exatamente na ordem correta é muito difícil operacionalmente".

Na região sudoeste da Grande São Paulo, as cidades de Taboão da Serra e Embu das Artes optaram em vacinar todos os profissionais da saúde. Já em Itapecerica da Serra, apenas profissionais da linha de frente foram imunizados.

Em Caieiras, a prefeitura divulgou que todos os profissionais de saúde foram vacinados e que também estão vacinando recepcionistas, seguranças, cozinheiros, motoristas, entre outros, vinculados a instituições de saúde. **(Matheus Herbert)**

Araraquara decreta lockdown com multa de até R$ 6 mil

Com aumento dos casos e novas variantes detectadas, prefeitura impõe decreto que restringe circulação de veículos e moradores

A Prefeitura de Araraquara, no interior de São Paulo, decretou na manhã desta segunda-feira (15) lockdown aos 283 mil habitantes. A decisão foi tomada após o crescimento no número de casos e mortos em decorrência da Covid-19 e da confirmação das variantes de Manaus, no Amazonas, e do Reino Unido.

O deslocamento só é permitido para acesso a serviços essenciais ou em caso de necessidade comprovada. Igrejas, templos, clubes recreativos e desportivos estão proibidos de abrir as portas até o fim do mês. O comércio essencial só pode abrir até as 20h e atender com o uso de senhas. Postos de combustível fecham a partir das 19h. Quem descumprir as regras fica sujeito a multas que variam de R$ 120 a R$ 6 mil.

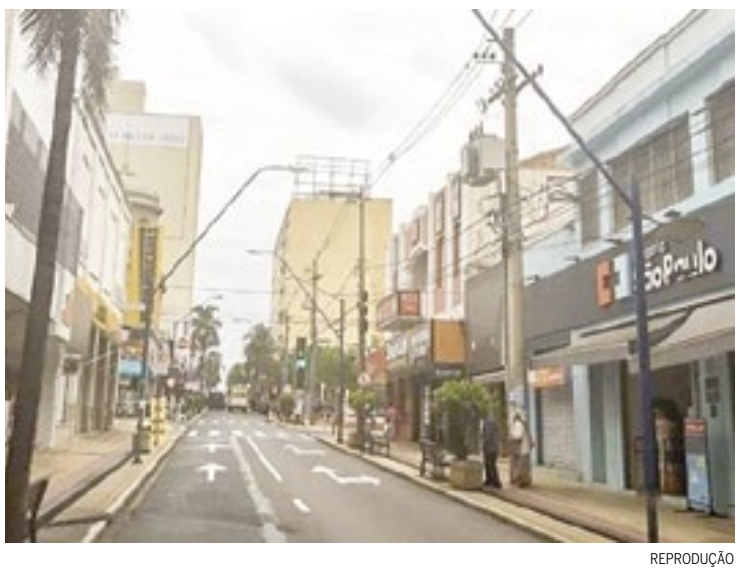

REPRODUÇÃO

Prefeitura de Araraquara restringiu a circulação na cidade

A administração municipal elaborou o decreto com o objetivo de endurecer as medidas de isolamento, já que os leitos de enfermaria e de UTI operam próximos da ocupação total. A cidade tem uma taxa de ocupação de 100% de leitos de enfermaria para Covid-19.

A principal alteração do novo decreto é a restrição de circulação de veículos e da população. Somente poderá circular quem trabalha em um serviço considerado essencial, como supermercados, farmácias, postos de combustíveis, e quem for utilizar um desses serviços. Equipes da prefeitura farão fiscalizações pelas ruas.

A matéria na íntegra pode ser acessada no site www.gazetasp.com.br. **(MH)**

Taboão instala drive-thru para vacinação

A Prefeitura de Taboão da Serra, na região sudoeste da Grande São Paulo, realizará nos dias 15 e 16 deste mês, vacinação contra a Covid-19 no sistema drive-thru. Os postos volantes foram na UBS Jardim América e na UBS Clementino.

Para receber a vacinação, os idosos maiores de 85 anos devem comparecer de carro em uma das duas unidades levando documento de identidade, comprovante de endereço e Cartão do SUS. A vacinação acontece das 7h às 17h.

A medida tomada pelo Comitê de Enfrentamento à Covid-19 tem como objetivo manter a vacinação dos públicos prioritários. "Estávamos na expectativa de receber mais doses da vacina. Como recebemos novos lotes, antecipamos para sexta-feira [12] o início da vacinação para maiores de 85 anos e adotaremos o sistema drive-thru nos dias 15 e 16", explicou o secretário de Saúde, José Alberto Tarifa.

Postos foram montados nas UBS Jardim América e Clementino

Segundo dados do portal Vacina Já, do governo do Estado de São Paulo, Taboão da Serra já vacinou 7.456 pessoas, entre idosos e profissionais da área da Saúde, contra a Covid-19. Estima-se que cerca de dois mil idosos do município estão na faixa etária de maiores de 85 anos. **(MH)**

530 escolas municipais revogam retorno em SP

As escolas municipais de São Paulo retomaram o ensino presencial nesta segunda-feira, sob críticas de profissionais e entidades ligadas à educação em relação aos riscos de disseminação de casos da Covid-19 e da falta de funcionários de limpeza. A prefeitura garante ter desenvolvido um novo protocolo de limpeza das unidades escolares.

De acordo com reportagem do "G1", ao menos 530 das quatro mil escolas da rede não deveriam reabrir para os estudantes nesta segunda porque não têm funcionários de limpeza.

A prefeitura disse que a empresa responsável pelo serviço de limpeza dessas unidades abandonou o contrato e será punida. Segundo a estruturação da Secretaria Municipal da Educação (SME), nem todas as unidades voltarão a funcionar agora. Nesta segunda, cerca de 3.500 escolas (92% da rede) deveriam retomar o atendimento presencial, enquanto as demais unidades precisam reabrir até o dia 1º de março.

Em todo o Estado, de acordo com levantamento da Apeoesp (sindicato dos professores da rede estadual de ensino), desde o retorno das atividades presenciais já houve 356 casos de contaminação pela Covid-19 de trabalhadores das unidades de saúde da educação pública estadual. O levantamento foi feito em 202 escolas públicas paulistas.

Esta matéria pode ser acessada na íntegra pelo site www.gazetasp.com.br. **(Bruno Hoffmann)**

População idosa no ABC Paulista triplica

Estudo realizado pela Fundação Sistema Estadual de Análise de Dados (Seade) revela que a participação dos idosos na população do ABC Paulista mais do que triplicou nos últimos 40 anos, como resultado da transformação do padrão demográfico da região.

A região do ABC é formada pelos municípios: Santo André, São Bernardo do Campo, São Caetano do Sul, Diadema, Ribeirão Pires, Rio Grande da Serra e Mauá. Segundo o levantamento, 4,7% das pessoas que viviam nos sete municípios em 1980 tinham 60 anos ou mais. Essa fatia cresceu rapidamente e, no ano passado, estava em 15,3%. No mesmo período, o contingente de idosos cresceu 432%, de 77,2 mil para 411,3 mil.

Em contrapartida, a parcela de pessoas com menos de 15 anos caiu de 33,7% para 15,3% na mesma comparação. Isso aconteceu porque, enquanto a população como um todo cresceu 63,3%, o contingente dos mais jovens encolheu 10,1% – de 554,3 mil para 494,5 mil.

Segundo a Fundação Seade, a redução da fecundidade influenciou a diminuição da participação de jovens, enquanto as gerações antigas e mais numerosas se deslocaram em direção ao topo da pirâmide etária.

Como resultado desse movimento, que começou na década de 1970, a população da região com 60 anos ou mais deve superar a de menos de 15 anos em 2025, segundo projeção da Fundação Seade. Dez anos mais tarde, o contingente de idosos será 50% maior que o da base da pirâmide.

A matéria na íntegra pode ser lida no site da *Gazeta* (www.gazetasp.com.br). **(GSP e Diário Regional)**

MP denuncia três por tortura contra menino

O Ministério Público de Campinas denunciou por tortura o pai do menino mantido acorrentado dentro de um barril no dia 30 de janeiro. Além do homem, a madrasta do garoto de 11 anos e uma filha dela também responderão por tortura se a Justiça aceitar a denúncia. As informações são do "G1".

A ação da promotora Adriana Vacare Tezine atribiu, ainda, o crime de abandono intelectual ao pai, já que ele não matriculou nem manteve o filho na escola em 2020. Os três acusados estão presos preventivamente por tortura e omissão.

"A denúncia cita o resultado de exame de corpo de delito, que apontou na criança lesões causadas por agentes contundentes e corto-contundentes", informou o MP, em nota publicada nesta sexta-feira (12).

O jovem foi resgatado pela Polícia Militar (PM) após uma denúncia. A filha da madrasta do garoto estava em casa vendo televisão quando os policiais chegaram.

Segundo a PM, o menino tinha mãos e pés acorrentados, estava debilitado e com sinais de desnutrição. Para os policiais, ele contou que se alimentava cascas de frutas e fubá cru. Tinha sede e fome quando pediu ajuda.

Após o resgate e os dias hospitalizado para passar por exames e tratar a desnutrição, o menino de 11 anos recebeu alta e foi encaminhado para uma instituição de acolhimento em Campinas, uma medida excepcional prevista pelo Estatuto da Criança e Adolescente (ECA). **(GSP)**

DocuSigned by:
Jornal Gazeta SP Ltda. - EPP
Assinado por: JORNAL GAZETA SP LTDA:04735364000170
CPF: 29513948889
Data/Hora da Assinatura: 15/02/2021 | 14:30:58 PST
ICP Brasil
5146939EFE414F8FAB3A7733135E2CCF

PÁGINA CERTIFICADA. O JORNAL GAZETA SP LTDA garante a autenticidade deste documento quando visualizado diretamente no portal www.gazetasp.com.br

DocuSign Envelope ID: C40B1CA2-E5DA-49BB-9E2F-5F8D69957201

PREFEITURA MUNICIPAL DE CAMPINAS

AVISO DE LICITAÇÃO
(COM ITEM DE AMPLA PARTICIPAÇÃO E ITEM EXCLUSIVO PARA ME/EPP/COOP)

Pregão nº 020/2021 - Eletrônico - Processo Administrativo: PMC.2021.00003112-46 - **Interessado:** Secretaria Municipal de Serviços Públicos - **Objeto:** Registro de Preços de emulsão RR 2C - **Recebimento das Propostas dos itens 01 e 02:** das 08h do dia 01/03/21 às 09h30min do dia 02/03/21 - **Abertura das Propostas dos itens de 01 e 02:** a partir das 09h30min do dia 02/03/21 - **Início da Disputa de P reços:** a partir das 10h30min do dia 02/03/21 - **Disponibilidade do Edital:** a partir de 16/02/21, no portal eletrônico **www.licitacoes-e.com.br**. Esclarecimentos adicionais com a Pregoeira Giovana Souza pelo telefone (19) 2116-0294.

Campinas, 15 de fevereiro de 2021
MARCELO GONÇALVES DE SOUZA
Diretor do Departamento Central de Compras

PREFEITURA MUNICIPAL DE CAMPINAS

AVISO DE REABERTURA DE LICITAÇÃO

Pregão nº 201/2020 - Eletrônico - Processo Administrativo: PMC.2019.00011850-24 - **Interessado:** Secretaria Municipal de Saúde - **Objeto:** Contratação de empresa para prestação de serviços de impressão, compreendendo a disponibilidade de impressoras térmicas, a manutenção e reposição de suprimentos, inclusive etiquetas **- Recebimento das Propostas do lote 01:** das 08h do dia 01/03/21 às 09h do dia 02/03/21 - **Abertura das Propostas do lote 01:** a partir das 09h do dia 02/03/21 - **Início da Disputa de Preços:** a partir das 10h do dia 02/03/21 - **Disponibilidade do Edital Alterado:** a partir de 16/02/21, no portal eletrônico **www.licitacoes-e.com.br**. Esclarecimentos adicionais com a Pregoeira Ana Carolina Silva pelo telefone (19) 2116-0145.

Campinas, 15 de fevereiro de 2021
MARCELO GONÇALVES DE SOUZA
Diretor do Departamento Central de Compras

PREFEITURA MUNICIPAL DE CAJURU

EXTRATO DE ADJUDICAÇÃO E HOMOLOGAÇÃO
PREGÃO Nº 02/2021

Objeto: Registro de preços para fornecimento de hortifrutigranjeiros. À vista dos elementos informativos constantes do presente processo, e em especial, a decisão do pregoeiro e equipe de apoio encarregada de julgar e processar o **Pregão nº 02/2021** e despacho da coordenadoria de assuntos jurídicos homologo e adjudico a licitação, promovida para o Registro de preços para fornecimento de hortifrutigranjeiros.

Cajuru /SP, 16 de fevereiro de 2021. **Alex Moretini - Prefeito Municipal**

PREFEITURA MUNICIPAL DE GUARAREMA
ESTADO DE SÃO PAULO

AVISO DE LICITAÇÃO

MODALIDADE: TOMADA DE PREÇO 01/2021, PROCESSO: 45/2021, OBJETO RESUMIDO: CONTRATAÇÃO DE EMPRESA PARA EXECUÇÃO DE SERVIÇOS DE MANUTENÇÃO CORRETIVA, PREVENTIVA, MODERNIZAÇÃO E CONTROLE OPERACIONAL NO PARQUE DE ILUMINAÇÃO PÚBLICA DO MUNICÍPIO DE GUARAREMA. DATA E HORA DA LICITAÇÃO: 04/03/2021 as 9h00. LOCAL DA LICITAÇÃO: Sala de Licitações do Paço Municipal, na Praça Cel. Brasílio Fonseca, 35, Centro, Guararema – SP. Os interessados poderão obter o Edital na Diretoria de Suprimentos e Bens Patrimoniais, devendo a licitante trazer mídia removível gravável, preferencialmente CD ou "pen drive", para gravação, ou ainda, poderá solicitá-lo através do e-mail licitacao@guararema.sp.gov.br, informando os dados da empresa, a modalidade e o número da licitação. Outras informações podem ser obtidas pelo telefone (11) 4693-8013.

JOSÉ LUIZ EROLES FREIRE
Prefeito Municipal

PREFEITURA MUNICIPAL DE ESPÍRITO SANTO DO TURVO

PUBLICAÇÃO DE EDITAL

PREGÃO PRESENCIAL Nº 01/2021- Pregão Presencial para Contratação de Pessoa Jurídica para apoio administrativo para preparação de documentos dos programas Município Verde e azul e Cidadania no Campo- Município Agro. Da Secretaria Municipal de Meio Ambiente da Prefeitura Municipal de Espírito Santo do Turvo, "A Prefeitura Municipal de Espírito Santo do Turvo - SP comunica a todos os interessados, que se encontra a disposição, o edital licitatório referente ao PREGÃO PRESENCIAL nº 01/2021 do tipo "Menor preço do ITEM". A entrega dos envelopes deverá ser até o dia 04 de março, as 08h30min. Maiores informações no Depto de Licitações, situado na Rua Lino dos Santos s/nº, centro, pelo telefone (14) 3375-9500 ou e-mail: licitacao@espiritosantodoturvo.sp.gov.br e retirada do edital pelo site eletrônico da prefeitura: www.espiritosantodoturvo.sp.gov.br. Espírito Santo do Turvo, 16 de fevereiro de 2021.

1ª VARA DE REGISTROS PÚBLICOS DO FORO CENTRAL/SP

Edital de Citação – Prazo de 20 dias, Expedido nos autos da Ação de Usucapião, Processo nº 1023471-63.2016.8.26.0100. (usuc. 258) A Doutora Ana Claudia Dabus Guimarães e Souza, MM. Juíza de Direito da 1ª Vara de Registros Públicos, do Foro Central Cível, da Comarca de SÃO PAULO, do Estado de São Paulo, na forma da Lei, etc. FAZ SABER a Amandio Rodrigues, réus ausentes, incertos, desconhecidos, eventuais interessados, bem como seus cônjuges, se casados forem, herdeiros e/ou sucessores, que Antonio Carlos Rodrigues, Antonio de Beires, Carolina de Beires Bastos, Edson de Bastos, Jose Manoel Rodrigues, Maria Angela Rodrigues Bassani, Maria de Lourdes Rodrigues, Maria Fátima Rodrigues Alves de Oliveira e Tatiane Caproni Pio ajuizou(ram) ação de USUCAPIÃO, visando a declaração do domínio do imóvel localizado na Pça Marques de Nazaré, nº. 42/48 - Vila Formosa - São Paulo - SP., com área de 198,38ms2., contribuinte em área maior sob n. 055.241.0007-6, alegando posse mansa e pacífica no prazo legal. Estando em termos, expede-se o presente edital para citação dos supramencionados para que, no prazo de 15 (quinze) dias úteis, a fluir após o prazo de 20 dias úteis, contestem o feito. Não sendo contestada a ação, o réu será considerado revel, caso em que será nomeado curador especial. Será o presente edital, por extrato, afixado e publicado na forma da lei.

1ª VARA DE REGISTROS PÚBLICOS DO FORO CENTRAL/SP

Edital de Citação - Prazo de 20 dias, expedido nos autos da Ação de Usucapião, Processo nº 1024356-14.2015.8.26.0100. (U 284). A Doutora Ana Claudia Dabus Guimarães e Souza, MM. Juíza de Direito da 1ª Vara de Registros Públicos, do Foro Central Cível, da Comarca de SÃO PAULO, do Estado de São Paulo, na forma da Lei, etc. FAZ SABER a, Espólio de Maria Pedra ou Maria Pedra da Silva, Espólio de Benedito Agapito da Silva ou Benedito da Silva, Espólio de Pedro da Silva, Espólio de Rubens Ayrolla, todos representados pela inventariante Firmina da Silva Ayrolla, Espólio de Maria José de Oliveira e Espólio de João Batista ou João Antonio da Silva, na pessoa do inventariante Orlando Rezende, José Fidélis de Almeida, Clarice Paes de Almeida, réus ausentes, incertos, desconhecidos, eventuais interessados, bem como seus cônjuges, se casados forem, herdeiros e/ou sucessores, que Clemente Administradora de Bens e Imóveis S/C Ltda. ajuizou (ram) ação de USUCAPIÃO, visando a declaração de domínio do imóvel situado à Estrada do M'Boi Mirim, nº 3.621, no bairro denominado Jardim das Flores, São Paulo - SP., área de 1.047,36 m², contribuinte número 165.348.0281-2., alegando posse mansa e pacífica no prazo legal. Estando em termos, expede-se o presente edital para citação dos supramencionados para que, no prazo de 15 (quinze) dias úteis, a fluir após o prazo de 20 dias úteis, contestem o feito. Não sendo contestada a ação, o réu será considerado revel, caso em que será nomeado curador especial. Será o presente edital, por extrato, afixado e publicado na forma da lei.

EDITAL DE CITAÇÃO - PRAZO DE 30 DIAS. PROCESSO Nº 1002863-04.2017.8.26.0296 O(A) MM. Juiz(a) de Direito da 2ª Vara, do Foro de Jaguariúna, Estado de São Paulo, Dr(a). Ana Paula Colabono Arias, na forma da Lei, etc. FAZ SABER a(o) ANDRÉ LUIZ DE CASTRO, Brasileiro, CPF 284.770.258-00, com endereço à Rua Gomes Carneiro Gal, 46, Apto 3, bloco A, Centro, CEP 13820-000, Monte Alegre do Sul - SP, que lhe foi proposta uma ação de Monitória por parte de Banco do Brasil S/A, alegando em síntese: "O Banco Autor celebrou com a Primeira Ré, em 25/01/2016, CONTRATO DE ABERTURA DE CRÉDITO BB GIRO EMPRESA FLEX nº 220.006.064, (doc. 02), para disponibilização de crédito rotativo no valor de R$176.000,00 (cento e setenta e seis mil reais), com vencimento final em 19/01/2017. Por conseguinte, esta assumiu a obrigação de, caso utilizasse o crédito disponibilizado, pagar os valores que lhe fossem liberados, em conformidade com o contrato supracitado. Ocorre que a parte ré não cumpriu com a obrigação assumida, deixando de disponibilizar ativos financeiros em sua conta corrente para débitos oriundos dessa operação. Assim, em razão do inadimplemento, o saldo devedor, apurado de acordo com as condições ajustadas no Contrato (doc. 03) é de R$ 205.159,96 (duzentos e cinco mil cento e cinquenta e nove reais e noventa e seis centavos)." Encontrando-se o réu em lugar incerto e não sabido, foi determinada a sua CITAÇÃO, por EDITAL, para os atos e termos da ação proposta e para que, no prazo de 30 dias, que fluirá após o decurso do prazo do presente edital, apresente resposta. Não sendo contestada a ação, o réu será considerado revel, caso em que será nomeado curador especial. Será o presente edital, por extrato, afixado e publicado na forma da lei. NADA MAIS. Dado e passado nesta cidade de Jaguariuna, aos 07 de julho de 2020.

EDITAL DE NOTIFICAÇÃO – PRAZO DE 15 DIAS - 11º CARTÓRIO DE REGISTRO DE IMÓVEIS DA CAPITAL, por seu Oficial PLINIO ANTONIO CHAGAS, conforme dispõe o Artigo nº. 216-A da Lei Federal nº. 6.015/73, FAZ SABER A TODOS QUE VIREM O PRESENTE EDITAL que foi prenotado sob o nº 1.255.432, em 26 de fevereiro de 2019, neste Serviço Registral, **REQUERIMENTO DE RECONHECIMENTO EXTRAJUDICIAL DE USUCAPIÃO** (Usucapião Extraordinária – Art. 1.071 do Código Civil), Ata Notarial e demais documentos elencados no referido dispositivo legal, apresentados por **ALFREDO MAROSE,** comerciante, portador da Cédula de Identidade RG nº. 2.897.052-4-SSP-SP, inscrito no CPF/MF sob o nº. 040.278.338-72, e sua mulher **PENHA MARIA DE CAMPOS MAROSE**, professora, portadora da Cédula de Identidade RG nº. 3.397.985-6-SSP-SP, inscrita no CPF/MF sob o nº. 044.357.028-00, ambos brasileiros, casados sob o regime da comunhão universal de bens, residentes e domiciliados nesta Capital na Avenida Portugal, nº. 277, apartamento nº. 74, Brooklin, os quais alegam deter a posse mansa e pacífica com *animus domini*, desde o ano de 1968, que adquiriram através do Compromisso Particular de Promessa de Cessão Parcial de Direitos e Obrigações de LUIZ MAURO DE CASTRO CARNEIRO, sobre o imóvel situado na Rua Amaro Guerra, nº. 126, com área de superfície de 70,00m² e área construída de 106,55 metros quadrados, correspondente a parte dos lotes nº 25 e 26 da quadra nº 07, do loteamento denominado Chácara Santo Antônio – sob a titularidade dominial de LAURA STEFANI GUIMARÃES casada com WALTER GUIMARÃES, no 29º Subdistrito – Santo Amaro, cadastrado na Municipalidade de São Paulo, pelo contribuinte sob o nº 087.150.0088-5; imóvel esse que se acha registrado conforme a matrícula nº 21.825. Esta publicação é feita para dar publicidade de todos os termos do presente Procedimento Administrativo de Usucapião Extrajudicial para, querendo, possam eventuais terceiros interessados, ou os notificandos, SILVIA FUENTES BEREL CAROPRESO – SONIA FUENTES BEREL DE MARCELLO – ESTER FUENTES BEREL REGOS – FERNANDO FUENTES BEREL – FANIA BEREL - LEISER BEREL – JOSÉ JULIO DE CASTRO CARNEIRO - MARIA ELIANE ALVES CARNEIRO – MANOEL DE CASTRO CARNEIRO - MARIA DA ROCHA CARNEIRO – RAQUEL DE CASTRO CARNEIRO – MARIA CARNEIRO DA CUNHA - RAYMUNDO CHAVES DA CUNHA – CAIO PORFIRIO DE CASTRO CARNEIRO – RICARDO DE CASTRO CARNEIRO – PACO INDUSTRIA METALURGICA S/A – representada por seus diretores LUIZ ANTONIO BOFF e BERNARDO AMARANTE MICHEL DOS SANTOS – RENATO ANGÉLICO – MARIA RITA ANGÉLICO – MANOEL AMANDIO PEREIRA – JULIA LOPES PEREIRA – LAURA STEFANI GUIMARÃES – CONDOMÍNIO EDIFÍCIO CASABLANCA – representada por seu síndico WILTON AUGUSTO, oferecerem eventual(is) impugnação(ões), desde que fundamentada(s), em face ao titular de domínio, bem assim aos confrontantes, sob pena de não ser(em) considerada(s) e o procedimento administrativo seguir o curso previsto na referida Lei Federal nº. 6.015/1973, e nas Normas de Serviço editadas pela Corregedoria Geral do Tribunal de Justiça do Estado de São Paulo, e ainda a teor do Provimento nº. 65, do Conselho Nacional de Justiça. Decorridos 15 dias da data da publicação deste, e na ausência de qualquer reclamação por escrito de quem se julgar prejudicado, proceder-se-á ao registro de que trata o artigo nº. 216-A da Lei nº. 6.015/73. Dado e passado no 11º. Registro de Imóveis da Comarca da Capital, aos 12 de fevereiro de 2021. O Oficial.

EDITAL DE NOTIFICAÇÃO – PRAZO DE 15 DIAS - 11º CARTÓRIO DE REGISTRO DE IMÓVEIS DA CAPITAL, por seu Oficial PLINIO ANTONIO CHAGAS, conforme dispõe o Artigo nº. 216-A da Lei Federal nº. 6.015/73, FAZ SABER A TODOS QUE VIREM O PRESENTE EDITAL que foi prenotado sob o nº 1.297.827, em 14 de fevereiro de 2020, neste Serviço Registral, **REQUERIMENTO DE RECONHECIMENTO EXTRAJUDICIAL DE USUCAPIÃO** (Usucapião Extraordinária – Art. 1.238 do Código Civil), Ata Notarial e demais documentos elencados no referido dispositivo legal, apresentados por **ROSEMARY TAVARES RAMOS,** brasileira, casada, artesã, Cédula de Identidade RG nº. 19.744.525-1-SSP-SP**,** inscrita no CPF/MF sob o nº. 128.982.398-79, residente e domiciliada nesta Capital, na Avenida Matias Beck nº 75, Jardim Primavera; e **LUCAS CUNHA TAVARES DOS SANTOS**, brasileiro, solteiro, motorista, Cédula de Identidade RG nº.39.185.493-SSP/SP, inscrita no CPF/MF sob o nº. 482.092.138-06, residente e domiciliado nesta Capital, Rua Gaetano Donizetti, nº 171, Parque Brasil, os quais alegam deter a posse mansa e pacífica com *animus domini*, desde o ano de 1988, que adquiriram através do Recibo de Sinal e Princípio de Pagamento de Compra e Venda de REGINALDO SILVA NEVES, sobre o imóvel situado na Rua Orvalho do Sol, nº 183, Condomínio Parque das Árvores, APARTAMENTO nº 04 – Edifício Azaleia, Parque das Árvores, no 32º Subdistrito – Capela do Socorro, cadastrado na Municipalidade de São Paulo pelo contribuinte nº. 163.256.0219-5; imóvel esse que se acha registrado conforme a matrícula nº 243.205. Esta publicação é feita para dar publicidade de todos os termos do presente Procedimento Administrativo de Usucapião Extrajudicial para, querendo, possam eventuais terceiros interessados, ou os notificandos, JOSE DO NASCIMENTO; HELENA MARIA FANECO NASCIMENTO; EUNICE GONÇALVES NEVES; REGINALDO SILVA NEVES; MARIA CÍCERA DE OLIVEIRA e CONDOMÍNIO EDIFÍCIO PARQUE DAS ÁRVORES, oferecerem eventual(is) impugnação(ões), desde que fundamentada(s), em face ao titular de domínio, bem assim aos confrontantes, sob pena de não ser(em) considerada(s) e o procedimento administrativo seguir o curso previsto na referida Lei Federal nº. 6.015/1973, e nas Normas de Serviço editadas pela Corregedoria Geral do Tribunal de Justiça do Estado de São Paulo, e ainda a teor do Provimento nº. 65, do Conselho Nacional de Justiça. Decorridos 15 dias da data da publicação deste, e na ausência de qualquer reclamação por escrito de quem se julgar prejudicado, proceder-se-á ao registro de que trata o artigo nº. 216-A da Lei nº. 6.015/73. Dado e passado no 11º. Registro de Imóveis da Comarca da Capital, aos 12 de fevereiro de 2021. O Oficial.

ASSEMBLEIA LEGISLATIVA DO ESTADO DE SÃO PAULO

Comunicado de Abertura

Acha-se aberto, com instrumento convocatório disponibilizado no Portal da ALESP (http://www.al.sp.gov.br) ou a ser retirado na Comissão Permanente de Licitação, sala 1064, 1º andar do "Palácio 9 de Julho", situado na Av. Pedro Álvares Cabral, 201, CEP 04097-900, telefones (11) 3886-6521 e (11) 3886-6872, no horário das 12 às 19h, o seguinte procedimento de chamamento público:

Edital de Chamamento Público nº 01/2021 - Processo RG nº 1038/2020

Objeto: Seleção de agências dos Correios, próprias ou franqueadas, aptas a realizar procedimento de coleta e postagem das correspondências da ALESP, conforme condições definidas no Edital.

Abertura: 05/03/2021, às 14h30m.

Local: Auditório Paulo Kobayashi, localizado no edifício anexo do "Palácio 9 de Julho", situado na Av. Pedro Álvares Cabral, 201, Ibirapuera, São Paulo - SP

PREFEITURA MUNICIPAL DE JACAREÍ

AVISO DE LICITAÇÃO

Pregão Eletrônico nº.024/2021 – Registro de preços para fornecimento de colchão de solteiro D-23.
Encaminhar Proposta: até às 09h00 do dia 02/03/2021.
o edital estará disponível, nos sites: www.gov.br/compras (uasg 986.589), www.jacarei.sp.gov.br ou poderá ser retirado na unidade de licitações, 1º andar, sito à Praça dos Três Poderes, nº73, Centro, Jacareí/SP, no horário das 08h00 às 17h00, mediante apresentação de um "cd-r" novo.
(a) Juliana Pinheiro Dualibi - Secretária de Assistência Social

PREFEITURA DO MUNICÍPIO DE IGARATÁ

AVISO DE LICITAÇÃO
PREGÃO PRESENCIAL Nº 001/2021 – PROC. ADM. Nº 355/2021

Objeto: Registro de preços para futura e possível aquisição de luvas descartáveis para a Saúde.
Abertura e Credenciamento: 01/03/2021 – 10h00
Local: Sala de licitações sito a Av. Benedito Rodrigues de Freitas, 330 – centro – Igaratá/SP
O edital e anexos estão disponíveis no site www.igarata.sp.gov.br aba "licitação"
Informações complementares poderão ser obtidas através do telefone: (011) 4610-0474 ou pelo e-mail: licitacaoigarata@gmail.com.

Igaratá, 15 de fevereiro de 2021.
Fátima Madalena Andrade Prianti - Ass. Licitações e Contratos

PREFEITURA MUNICIPAL DE GUARAREMA
ESTADO DE SÃO PAULO

AVISO DE SUSPENSÃO E REAGENDAMENTO DE LICITAÇÃO

MODALIDADE: Pregão Presencial 09/2021, PROCESSO: 30/2021, OBJETO RESUMIDO: CONTRATAÇÃO DE EMPRESA PARA PRESTAÇÃO DE SERVIÇOS DE ADMINISTRAÇÃO, GERENCIAMENTO, EMISSÃO E FORNECIMENTO DE AUXÍLIO REFEIÇÃO POR MEIO DE CARTÕES MAGNETICOS E/OU ELETRONICOS COM CHIP PARA OS SERVIDORES MUNICIPAIS DE GUARAREMA. Fica SUSPENSA a realização da sessão do dia 18/02/2021, em virtude da readequação do Edital, Ficando REAGENDADA para o dia 01/03/2021 as 14:00hs, nos termos do Art. 21, § 4º, da Lei Federal 8.666/1993, LOCAL DA LICITAÇÃO: Sala de Licitações do Paço Municipal, na Praça Cel. Brasílio Fonseca, 35, Centro, Guararema – SP. O Edital poderá ser lido e obtido na íntegra no Paço Municipal de Guararema, no período das 08h30min às 16h00. Os interessados poderão obter o Edital por e-mail, enviando mensagem eletrônica para o endereço licitacao@guararema.sp.gov.br, informando os dados da empresa, a modalidade e o número da licitação. Outras informações podem ser obtidas pelo telefone (11) 4693-8013.

JOSÉ LUIZ EROLES FREIRE
Prefeito Municipal

PREFEITURA MUNICIPAL DE ESPÍRITO SANTO DO TURVO

PUBLICAÇÃO DE EDITAL

PREGÃO ELETRONICO SRP Nº 03/2021 –Registro de Preços para Eventual Aquisição de Cestas Básicas/Kit de higiene e limpeza para serem fornecidos à população atendida pelo Pronto Atendimento Social, através da Secretaria Municipal de Assistência Social da Prefeitura Municipal de Espírito Santo do Turvo. "A Prefeitura Municipal de Espírito Santo do Turvo - SP comunica a todos os interessados, que se encontra a disposição, o edital licitatório referente ao PREGÃO ELETRONICO SRP nº 03/2021 do tipo "Menor preço por ITEM". RECEBIMENTO DAS PROPOSTAS: do dia 19 de Fevereiro de 2021 as 08hr00 min até o dia 02 de março de 2021, às 08h00min INÍCIO DA SESSÃO DE DISPUTA DE LANCES: 02 de março de 2021, às 09h00min LOCAL: https://bllcompras.com "Acesso Identificado"FORMALIZAÇÃO DE CONSULTAS E MAIORES INFORMAÇÕES: Setor de Licitações – Rua: Lino dos Santos, S/N, Jardim Canãa, Espírito Santo do Turvo/SP – CEP 18937-000 – Telefone (14) 3375-9500 – E-mail: licitacao@espiritosantodoturvo.sp.gov.br. Espírito Santo do Turvo, 16 de fevereiro de 2021.

PREFEITURA MUNICIPAL DE CABREÚVA

AVISO DE LICITAÇÃO

PREGÃO ELETRÔNICO 009/2021
OBJETO: REGISTRO DE PREÇOS PARA EVENTUAL PRESTAÇÃO DE SERVIÇOS MÉDICO VETERINÁRIOS.
CADASTRO DE PROPOSTAS INICIAIS ATÉ: 26/02/2021 às 08h59
ABERTURA DE PROPOSTAS INICIAIS E INÍCIO DE SESSÃO PÚBLICA: 26/02/2021 ÀS 09h00.Os interessados poderão adquiri-lo junto ao Setor de Suprimentos, em CD-ROM a ser retirado no seguinte endereço: sito à Rua Floriano Peixoto, nº 158 – Centro, Prefeitura Municipal de Cabreúva, mediante entrega, de mídia virgem, ou na forma impressa mediante o pagamento de R$ 10,00 (dez reais), a ser efetuado no Setor de Arrecadação, no mesmo endereço ou ainda, gratuitamente, através de "download" junto a "home page" desta Prefeitura, na Internet, no endereço de acesso http://www.cabreuva.sp.gov.br ou www.bbmnetlicitacoes.com.br <http://www.bbmnetlicitacoes.com.br>.

Cabreúva, 15 de fevereiro de 2021.
Antônio Carlos Mangini
Prefeito Municipal

GOVERNO DO ESTADO DE SÃO PAULO
UNIVERSIDADE ESTADUAL DE CAMPINAS
HOSPITAL DA MULHER PROF. DR. JOSÉ A. PINOTTI
CENTRO DE ATENÇÃO INTEGRAL À SAÚDE DA MULHER - CAISM
RESPOSTA IMPUGNAÇÃO E ADENDO I – PREGÃO ELETRÔNICO

Pregão Eletrônico **PE/CAISM Nº 00788/2020** - Processo: **27P 1825/2018**
Oferta de Compra: **1022031005920200C00263**
Objeto: **Registro de preços de Sistema de Vídeo Cirurgia**
A Universidade Estadual de Campinas/UNICAMP torna público o Adendo nº 01 ao Edital do Pregão Eletrônico acima mencionado, visando alteração no Anexo I – Especificações Técnicas.
Além do mais, informamos que a impugnação interposta pela empresa Confiance Medical produtos médicos S/A foi indeferida. **Em razão da modificação realizada, a abertura da sessão pública acontecerá em: 02/03/2021 às 09:30 horas.** O Adendo e a resposta da impugnação na íntegra encontram-se disponível na página virtual da BEC/SP (**http://www.bec.sp.gov.br** e na **www.imprensaoficial.com.br/ENegocios/BuscaENegocios_14_1.aspx**.

EDITAL DE INTIMAÇÃO

PAULO ADEMIR MONTEIRO, OFICIAL SUBSTITUTO DO 15º REGISTRO DE IMÓVEIS DA COMARCA DA CAPITAL DO ESTADO DE SÃO PAULO. FAZ SABER, que SULIVAN DE FRANÇA RODRIGUES, RG nº 32.099.255-SSP/SP, CPF nº 212.542.438-01, pelo presente edital fica intimado, para que no prazo de 15 dias, a fluir após 3 dias de publicação deste edital, compareça a este Registro de Imóveis situado na Rua Conselheiro Crispiniano, nº 29, 3º andar, das 9h às 16h, de segunda a sexta-feira, para fins de cumprimento das obrigações contratuais de pagamento firmado com o credor fiduciário BANCO SANTANDER (BRASIL) S/A., registrado sob nº 04, na matrícula n° 214.323 deste Registro, relativo as prestações vencidas e não pagas, e as demais que se vencerem até o efetivo pagamento, além das despesas de cobrança e intimação, sob pena de que o não cumprimento da referida obrigação no prazo ora estipulado garante o direito de consolidação da propriedade do imóvel em favor do Credor Fiduciário, nos termos do artigo 26, parágrafo 7º da Lei 9.514/97. Dado e passado nesta Cidade de São Paulo, 29 de janeiro de 2021. O Oficial Substituto.

EDITAL DE CITAÇÃO - PRAZO DE 20 DIAS. PROCESSO Nº 1014790-12.2013.8.26.0100 O(A) MM. Juiz(a) de Direito da 15ª Vara Cível, do Foro Central Cível, Estado de São Paulo, Dr(a). CELINA DIETRICH E TRIGUEIROS TEIXEIRA PINTO, na forma da Lei, etc. FAZ SABER a(o) JOSE ALBERTO NARDINI, Brasileiro, CPF 014.622.648-83, que lhe foi proposta uma ação de Monitória por parte de Fundação dos Economiários Federais- FUNCEF, para reaver o crédito de R$13.209,62(treze mil, duzentos e nove reais e sessenta e dois centavos) na época do ajuizamento, divida esta oriunda do contrato de mutuo 243806526663, da modalidade REPLAN- Empréstimo Emergencial, objetivando a concessão de empréstimo pela FUNCEF . Encontrando-se o réu em lugar incerto e não sabido, foi determinada a sua CITAÇÃO, por EDITAL, para os atos e termos da ação proposta e para que, no prazo de 15 (quinze) dias uteis efetue o pagamento da importância devida, nos termos do artigo 701 do Código de Processo Civil, devidamente corrigida, acrescida de multa contratual, juros de mora, custas processuais honorários sucumbenciais de 5% (cinco por cento) sobre o valor dado à causa, ou, querendo ofereça Embargos no prazo legal, de acordo com o artigo 702 do referido diploma legal.. Não sendo embargada a ação, o réu será considerado revel, caso em que será nomeado curador especial. Será o presente edital, por extrato, afixado e publicado na forma da lei. NADA MAIS. Dado e passado nesta cidade de São Paulo, aos 10 de julho de 2020. K-13e16/02

EDITAL DE CITAÇÃO - PRAZO DE 20 DIAS. PROCESSO Nº 0202944-65.2012.8.26.0100 O(A) MM. Juiz(a) de Direito da 1ª Vara Cível, do Foro Central Cível, Estado de São Paulo, Dr(a). PAULA REGINA SCHEMPF CATTAN, na forma da Lei, etc. Faz Saber a Alexandre Albiero CPF 146.779.248-99 que Miguel Mafulde Filho nos autos da Ação de Execução de Título Extrajudicial para recebimento de R$ 18.000,00 (out/12) decorrente dos honorários periciais devidos nos autos do processo nº 583.00.2004.051934-9 da 24ª Vara Cível do Foro Central/SP, foi deferida a desconsideração da personalidade jurídica da empresa Tilburi Administração e Participações Ltda, com a inclusão dos sócios. Estando o coexecutado em lugar ignorado, expede-se o edital para que em 03 dias, pague o débito atualizado, podendo, no prazo de 15 dias, opor embargos, sendo que, nesse prazo, reconhecendo o crédito da exequente, poderá comprovar o depósito de 30%, incluindo custas e honorários e requer o parcelamento em até seis parcelas mensais corrigidas, sob pena de penhora, prazos estes a fluir os 20 supra, ficando advertido de que no caso de revelia será nomeado curador especial. Será o edital, afixado e publicado na forma da lei. NADA MAIS. Dado e passado nesta cidade de São Paulo, aos 23 de abril de 2019. K-13e16/02

EDITAL PARA CONHECIMENTO DE TERCEIROS, EXPEDIDO NOS AUTOS DE INTERDIÇÃO DE WANDA GUSMÃO DANTAS, REQUERIDO POR CRISTINA FERRAZ VILLAÇA PUGLIESI - PROCESSO Nº 1000100-62.2020.8.26.0704. O(A) MM. Juiz(a) de Direito da 2ª Vara da Família e Sucessões, do Foro Regional XV - Butantã, Estado de São Paulo, Dr(a). Paula Lopes Gomes, na forma da Lei, etc. FAZ SABER aos que o presente edital virem ou dele conhecimento tiverem que, por sentença proferida em 28/10/2020, foi decretada a INTERDIÇÃO de WANDA GUSMÃO DANTAS, CPF 519.722.988-87, declarando-o(a) relativamente incapaz de exercer pessoalmente os atos da vida civil e nomeado(a) como CURADOR(A), em caráter DEFINITIVO, o(a) Sr(a). Cristina Ferraz Villaça Pugliesi. O presente edital será publicado por três vezes, com intervalo de dez dias, e afixado na forma da lei.NADA MAIS. Dado e passado nesta cidade de São Paulo, aos 05 de novembro de 2020. K-13e16/02

EDITAL DE CITAÇÃO PRAZO DE 20 DIAS, expedido nos autos da Ação de Usucapião, PROCESSO Nº 1091620- 48.2015.8.26.0100 (u - 1149) A Doutora Ana Claudia Dabus Guimarães e Souza, MM. Juiza de Direito da 1ª Vara de Registros Públicos, do Foro Central Cível, da Comarca de SÃO PAULO, do Estado de São Paulo, na forma da Lei, etc. FAZ SABER a Cintia Stela da Silva, Adilson Claudio de Melo, Adilson Santana de Assis, Geraldo Severino Silva, réus ausentes, incertos, desconhecidos, eventuais interessados, bem como seus cônjuges, se casados forem, herdeiros e/ou sucessores, que **Jose Caparroz Biudes** e **Jurandir Rosa de Morais Biudes** ajuizou(ram) ação de USUCAPIÃO, visando a declaração de domínio do imóvel localizado na Estrada de Furnas, 129 - V. Zilda - Tremembé - São Paulo - SP., com área de 1.907,44ms2.,, alegando posse mansa e pacífica no prazo legal. Estando em termos, expede-se o presente edital para citação dos supramencionados para que, no prazo de 15 (quinze) dias úteis, a fluir após o prazo de 20 dias úteis, contestem o feito. Não sendo contestada a ação, o réu será considerado revel, caso em que será nomeado curador especial. Será o presente edital, por extrato, afixado e publicado na forma da lei.

EDITAL DE CITAÇÃO PRAZO DE 20 DIAS, expedido nos autos da Ação de Usucapião, PROCESSO Nº 1000508-71.2018.8.26.0268 O(A) MM. Juiz(a) de Direito da **1ª Vara, do Foro de Itapecerica da Serra, Estado de São Paulo,** Dr(a). Ana Rita de Figueiredo Nery, na forma da Lei, etc. **FAZ SABER** a(os) Dulce Nunes, réu ausente, incerto e desconhecido e eventuais interessados que **Ana Lucia Delegais dos Santos e outros**, ajuizaram Ação de Usucapião, em face de **Palmira Ramos e outros**, (possuidor do imóvel descrito) objetivando descrição: TERRENO (Quadra 11 Lote 12 Loteamento Jardim São Pedro), situado na M'Boy Mirim, Município de Itapecerica da Serra/SP, livre e desembaraçado de quaisquer ônus, servidões ou restrições ao direito de propriedade e que mede 10,03mts. de frente para a Rua 8 (oito), localizado no lado esquerdo dessa Rua, a 43,50mts., da esquina da viela 7, contando de quem vem da viela 7 para a Rua 8, por 41,03mts. da frente aos fundos, de um lado e 36,47mts. de outro lado, tendo nos fundos a largura de 11,23mts, perfazendo a área de 373mts. confinando de um lado com os vendedores, de outro com os vendedores e, nos fundos com os vendedores, terreno esse que faz parte da maior área adquirida pela transcrição 9.079, do 1. Registro de Imóvel da 1ª Comarca de Itapecerica da Serra/SP. Alegam os requerentes que estão na posse do imóvel de forma mansa e pacífica, por si e antecessores, há 18 anos. Foi deferida citação por edital dos mencionados, para que em 15 dias, a fluir após os 20 supra, contestem, sob pena de presumirem-se como verdadeiros o alegado. Será o edital, afixado e publicado. **NADA MAIS**. Dado e passado nesta cidade de Itapecerica da Serra, aos 26 de janeiro de 2021.

SERVIÇO AUTÔNOMO DE ÁGUAS E ESGOTOS

AUTARQUIA MUNICIPAL
CNPJ: 48.211.262/0001-21 - IE 315.087.331.117
Rua João Bento, 40 - Bairro Cascata - CEP 17400-000 - (14) 3407-2480 - Garça/SP

AVISO DE ABERTURA DE LICITAÇÃO

TOMADA DE PREÇOS Nº 001/2021 – Tipo: menor preço. Objeto: serviço de elaboração de projeto executivo de uma Estação de Tratamento de Lodo. Data da sessão: 02/03/2021 às 9h00min. Edital no site www.saaegarca.sp.gov.br. e no Portal da Transparência. Garça, 12/02/2021. André Pazzini Bomfim - Diretor Executivo.

SERVIÇO AUTÔNOMO DE ÁGUA E ESGOTO DE SÃO CARLOS

AVISO DE PREGÃO PRESENCIAL
Nº 04/2021 - PROCESSO Nº 272/2021

Objeto: Contratação de empresa especializada em segurança e vigilância patrimonial desarmada e monitoramento eletrônico, para atuação em diversos locais do SAAE São Carlos, conforme o edital e seus anexos. Tipo: Menor Preço. O credenciamento dos participantes e a consecutiva abertura da sessão pública terá início às 9h do dia 02/03/21, na sede do SAAE, situada na Av. Getúlio Vargas, 1500, Jd. São Paulo, São Carlos, SP, entrada pela lateral, Rua José Casale. O edital na íntegra estará à disposição dos interessados a partir de 16/02/21, preferencialmente online, pelo site www.saaesaocarlos.com.br, opção licitações, e na sede do SAAE, em dias úteis, das 8h às 12h e das 14h às 17h (horário de Brasília).

São Carlos, 15 de fevereiro de 2021.
Setor de Contratos e Licitações

Prefeitura de Castilho

PROCESSO LICITATÓRIO 86/2020, TOMADA DE PREÇOS 10/2020

Acha-se aberto na Prefeitura do Município de Castilho, Estado de São Paulo, o Processo Licitatório 86/2020, Tomada de Preços 10/2

DocuSign Envelope ID: C40B1CA2-E5DA-49BB-9E2F-5F8D69957201

INFRAÇÃO. Motorista precisa reconhecer que cometeu a infração e não apresentar recurso contra a multa

Multa de trânsito no País terá desconto obrigatório de 40%

A partir de abril deste ano, entra em vigor a Lei 14.071/2020, que prevê mudanças no Código de Trânsito Brasileiro (CTB). Entre as alterações estará a entrada em vigor do desconto obrigatório de 40% no pagamento de multa de trânsito.

Pela nova legislação, os órgãos autuadores do Sistema de Notificação Eletrônica (SNE) devem permitir ao motorista infrator pagar somente 60% do preço da multa. Porém, o abatimento de 40% ocorrerá apenas se o condutor quitar a infração no aplicativo do SNE.

Para conseguir o desconto integral, o motorista precisa reconhecer que cometeu a infração e não apresentar recurso contra a multa. E também pagar a taxa até a data de vencimento. No entanto, caso ele não reconheça e entre com algum recurso, conseguirá abatimento de 20% se o pedido for considerado procedente. Não há, porém, opção de parcelamento. O Denatran (Departamento Nacional de Trânsito), ao lado do Serpro (Serviço Federal de Processamento de Dados), criou o aplicativo SNE como forma de agilizar o pagamento de multas e reduzir as despesas dos motoristas. Dá para fazer todo o processo pelo celular. Ao receber notificação de multa, o proprietário do veículo cadastrado no SNE pode gerar o boleto eletrônico por meio do próprio aplicativo, que utiliza tecnologia de geolocalização para indicar os bancos conveniados para pagamento daquela infração.

Mudança faz parte do novo Código de Trânsito Brasileiro

Para concluir o processo o sistema gera um código de barras, que permite a finalização via aplicativo do banco. **(Bruno Hoffmann)**

RENATO S. CERQUEIRA/FUTURA PRESS/FOLHAPRESS

Com o desconto, o motorista porém não terá a opção de parcelamento do valor da infração

DENTRO DE CASA

Mulher com paralisia é morta a facadas

Uma mulher de 37 anos que se recuperava de um Acidente Vascular Cerebral (AVC) e que não conseguia mover o lado esquerdo do corpo foi morta com golpes de faca dentro da sua casa em Itaguaí, no Rio de Janeiro. O crime brutal ocorreu na última semana e a polícia segue investigando qual poderia ser a motivação do assassinato.

Uma vizinha que levava café todas as manhãs para a vítima foi quem entrou ela já sem vida. Segundo seu depoimento à polícia, ao chegar na casa ela teria chamado várias vezes no portão, mas a mulher não respondeu. Ela, então, decidiu chamar outro vizinho e ao entrarem na casa encontraram a moça já morta e desconfigurada.

Segundo informações do portal "O Dia", a vítima só conseguia andar com o auxílio de muletas. Ela morava sozinha e, segundo amigos e vizinhos, era muito querida no bairro. Eles desconhecem que ela tivesse algum relacionamento ou brigado com alguém. **(GSP)**

Governo altera decretos para ampliar acesso a armas

Atiradores poderão adquirir até 60 armas sendo exigida autorização do Exército somente quando essa quantidade for superada

O presidente Jair Bolsonaro alterou quatro decretos federais com o objetivo de desburocratizar e ampliar o acesso a armas de fogo e munições no país. As medidas foram publicadas em edição extra do Diário Oficial da União na noite de sexta-feira (12). Todas elas regulamentam o Estatuto do Desarmamento (Lei 10.823/2003). As informações são da "Agência Brasil".

Uma das mudanças, no Decreto 9.845/2019, permite que profissionais com direito a porte de armas, como Forças Armadas, polícias e membros da magistratura e do Ministério Público, possam adquirir até seis armas de uso restrito. Antes, esse limite era de quatro armas. O Decreto 9.846/2019 foi atualizado para permitir que atiradores possam adquirir até 60 armas e caçadores, até 30, sendo exigida autorização do Exército somente quando essas quantidades forem superadas. A medida também eleva a quantidade de munições que podem ser adquiridas por essas categorias, que passam a ser 2.000 para armas de uso restrito e 5.000 para armas de uso permitido.

"A justificativa para este aumento é que os calibres restritos ainda são muito utilizados pelos atiradores e caçadores, nas competições com armas longas raiadas, assim como nas atividades de caça. Um competidor facilmente realiza 500 tiros por mês, somente em treinamentos, de modo que as 1.000 unidades de munição e insumos para recarga atualmente previstas não são suficientes nem para participar do Campeonato Brasileiro, que são 10 etapas ao longo do ano", disse o Palácio do Planalto, em nota para divulgar as mudanças. O decreto garante aos chamados CACs, que são caçadores, atiradores e colecionadores, o direito de transportar as armas utilizadas, por exemplo, em treinamentos, exposições e competições, por qualquer itinerário entre o local da guarda e o local da realização destes eventos. O presidente também modificou o Decreto 9.847/2019, que regulamenta o porte de arma de fogo, para permitir, por exemplo, que profissionais com armas registradas no Exército possam usá-las na aplicação dos testes necessários à emissão de laudos de capacidade técnica. A medida também estabelece, entre outras mudanças, novos parâmetros para a análise do pedido de concessão de porte de armas, "cabendo à autoridade pública levar em consideração as circunstâncias fáticas do caso, as atividades exercidas e os critérios pessoais descritos pelo requerente, sobretudo aqueles que demonstrem risco à sua vida ou integridade física, e justificar eventual indeferimento". Por fim, Bolsonaro atualizou o Decreto 10.030/2019 para desclassificar alguns armamentos como Produtos Controlados pelo Exército (PCEs), dispensar da necessidade de registro no Exército para comerciantes de armas de pressão (como armas de chumbinho), a regulamentação da atividade dos praticantes de tiro recreativo e a possibilidade da Receita Federal e dos CACs solicitarem autorização para importação de armas de fogo e munição. **(Matheus Herbert)**

AGÊNCIA BRASIL

Medidas foram publicadas no Diário Oficial da União; todas elas regulamentam o Estatuto do Desarmamento (Lei 10.823/2003)

Ebola reaparece e Guiné declara novo surto da doença

A Guiné declarou um novo surto de ebola, após registrar pelo menos três mortes e quatro pessoas doentes no sudeste do país. Esta é a primeira vez que a doença reaparece desde o pior surto de ebola no mundo, entre 2013 e 2016.

Os sete pacientes manifestaram sintomas como diarreia, vômitos e sangramentos após participarem de um velório na subprefeitura de Goueke. Os que não padeceram da doença foram isolados em centros de tratamento, segundo o Ministério da Saúde local.

Não ficou claro se a pessoa velada no dia 1º de fevereiro também morreu em razão do ebola. Ela era enfermeira num centro de saúde local e morreu após contrair uma doença não especificada. A paciente chegou a ser transferida para tratamento em Nzerekore, cidade próxima da fronteira com a Libéria e a Costa do Marfim.

"Diante desta situação e de acordo com os regulamentos internacionais de saúde, o governo da Guiné declara uma epidemia de ebola", disse o ministro da Saúde, Remy Lamah, por meio de comunicado.

O surto de ebola registrado entre 2013 e 2016 na África Ocidental começou em Nzerekore. A proximidade às movimentadas fronteiras dificultou os esforços para conter o vírus. No total, a doença matou pelo menos 11.300 pessoas, sendo a maior parte dos casos identificados na Guiné, na Libéria e em Serra Leoa. **(MH)**

MORGANA WINGARD/USAID

A doença já matou pelo menos 11.300 pessoas, sendo a maior parte dos casos identificados na Guiné, na Libéria e em Serra Leoa

Sete pacientes manifestaram sintomas como diarreia, vômitos e sangramentos após participarem de um velório na subprefeitura de Goueke; não se sabe se a pessoa velada no dia morreu de ebola

Bancos não abrem nesta terça-feira

Apesar do cancelamento dos pontos facultativos e das festas de Carnaval em muitos estados e municípios, os bancos não abrirão para atendimento ao público nesta terça-feira (16). O calendário bancário está mantido e o expediente será retomado na quarta-feira (17), às 12h, com encerramento em horário normal do fechamento das agências.

Entretanto, de acordo com a Federação Brasileira de Bancos (Febraban), nas localidades em que as agências fecham normalmente antes das 15h, o início do atendimento ao público será antecipado para garantir o mínimo de três horas de funcionamento.

As contas de consumo e carnês com vencimento em 15 ou 16 de fevereiro poderão ser pagas, sem acréscimo de juros, na quarta-feira (17). Segundo, a Febraban, normalmente, os tributos já vêm com datas ajustadas ao calendário de feriados nacionais, estaduais e municipais, mas caso isso não tenha ocorrido, a sugestão é agendar o pagamento nos caixas eletrônicos, internet banking e pelo atendimento telefônico dos bancos. **(MH)**

O calendário bancário está mantido e o expediente será retomado na quarta-feira (17), às 12h, com encerramento em horário normal do fechamento das agências

DocuSigned by:
Jornal Gazeta SP Ltda. - EPP
Assinado por: JORNAL GAZETA SP LTDA:04735364000170
CPF: 29513948889
Data/Hora da Assinatura: 15/02/2021 | 14:31:06 PST
ICP Brasil
5146939EFE414F8FAB3A7733135E2CCF

PÁGINA CERTIFICADA. O JORNAL GAZETA SP LTDA garante a autenticidade deste documento quando visualizado diretamente no portal www.gazetasp.com.br

DocuSign Envelope ID: C40B1CA2-E5DA-49BB-9E2F-5F8D69957201

Por Flávio Ricco
Colaboração: José Carlos Nery

Papel bem diferente

Poucos têm conhecimento disso, mas, em março, em se tratando do Sílvio de Abreu, o seu desligamento da Globo ainda será parcial. O contrato dele como diretor da dramaturgia se encerra no dia 31. Mas o estabelecido é que ele continue cuidando dos textos e supervisionando as direções de "O Anjo de Hamburgo" e "Rio Connection", por conta do contrato com a Sony Pictures. Aliás, vale destacar que as gravações de "O Anjo de Hamburgo" foram reiniciadas na última sexta-feira, com elenco completo, nacional e internacional. E os trabalhos de "Rio Connection" terão início em maio, com Marina Ruy Barbosa em um personagem completamente diferente de todos que habitualmente tem feito. "Hamburgo" e "RC" são séries dramáticas de época faladas em inglês.

INSTAGRAM

TV Tudo Trabalho. O jornalismo da Band começa a preparar uma série de reportagens especiais para destacar a competição e sua volta à programação da emissora. A abertura da temporada está marcada para o dia 28 de março no Bahrein.

Não por acaso. A Rede TV! vai para mais de ano sem contar com os serviços de um diretor artístico e de um diretor de programação. Com toda certeza é caso único na história. Um desafio até tentar entender.

Sobrou. Não foi por falta de aviso. O "Jogo Aberto", da Band, juntou oito comentaristas para 30 minutos de debate, fora intervalos e ações de merchandising. Ia sobrar pra alguém. E sobrou. Paulo Roberto Martins não faz mais parte da equipe.

Processo. Mauro Cezar Pereira e Sandro Barboza terão audiência virtual de conciliação na Justiça de São Paulo, dia 8 próximo. Sandro, nas redes sociais, prometeu revelar um apelido pejorativo do Mauro. Isso resultou num processo de indenização por dano moral.

Por outra. Aos interessados, podem deixar preparados para novas surpresas do SS no dia da segunda dose. Pijama amassado, camisa abotoada errado, assim como deixar cabelos todos grisalhos, depois pintar de novo, sempre fizeram parte do seu marketing pessoa. Ele gosta.

Programação. Amanhã será outra quarta-feira diferente na programação da Globo. Mais uma sem futebol. Da novela, "A Força do Querer" vai emendar no "BBB".

HORÓSCOPO

ÁRIES. Pode sentir falta de estar em companhia dos amigos, porém respeite o distanciamento. Controle sue gênio pois poderá ter alguma discussão com uma pessoa influente ou com alguma autoridade.

TOURO. Se puder tente descansar. Que tal dormir até mais tarde? No amor, cuidado para não se interessar por uma pessoa comprometido. Chance de paquera com alguém do trabalho.

GÊMEOS. Bom momento para investir no seu futuro. Quem sabe estudar para um concurso ou buscar cursos na internet? Isso pode te ajudar a ganhar alguns pontos extras no trabalho.

CÂNCER. Se tiver com a intenção de mudar o visual este é o momento! Cuidar da aparência fará você se sentir ainda mais atraente. No campo profissional, evite discussões pois o clima pode ficar tenso com colegas.

LEÃO. A vontade de sair da rotina e aprender coisas novas pode tomar conta de você. Caso esteja solteiro, um romance com alguém de outra cidade ou mesmo de outro país recebe boas vibrações.

VIRGEM. Tente se dedicar mais a uma atividade física regular para evitar o estresse. Cuidado com o excesso de trabalho. No amor, sua sensualidade estará em alta o que vai te ajudar na conquista.

LIBRA. Pode ter alguns imprevistos ou conflitos em casa. Boa fase para quem deseja engravidar e aumentar a família. Na vida a dois, invista em programas românticos.

ESCORPIÃO. Dê uma atenção especial à sua saúde e sua alimentação. Caso tenha que decidir algo em conjunto com os parentes, hoje é o dia. No amor, quem está livre pode se envolver com algum conhecido da família.

SAGITÁRIO. Os astros estão estimulando seu lado mais entusiasmado. Como esse ano o carnaval é dento de casa, que tal fazer alguma coisa divertida com a família? No amor, pode rolar um pedido de namoro.

CAPRICÓRNIO. Pode usar os seus talentos para ganhar dinheiro com algo feito em casa. Alguns atritos com parentes podem acontecer. Tente se controlar para não brigar. No amor, cuidado com exagero.

AQUÁRIO. Caso sinta a necessidade de reunir amigos, faça isso, mas respeite o distanciamento social, ok? Alguns mal-entendidos podem acontecer. Tente se acalmar para esclarecer as coisas.

PEIXES. Finanças continuam no centro das suas atenções, então preste atenção com seus gastos. No amor, os astros vão te ajudar a definir o que realmente quer para o seu coração. Se já está em uma relação, valorize o que tem.

RESUMO DAS NOVELAS

MALHAÇÃO- SONHOS
17h45, na Rede Globo

Karina discute com Pedro. Zé e Marcão, Sol e Wallace, Guta e Max se surpreendem por terem se beijado no escuro. Karina lembra-se do beijo de Duca e Bianca e tem uma crise de choro. Jeff se encanta com a voz de Mari. Wallace se declara para Sol, mas ela o repudia. Cobra é insistente com BB, e Rico, Lírio, Guta e Jade intercedem pela amiga. Karina pede para lutar com Cobra. Gael deixa escapar que está apaixonado por Dandara. Sol apresenta Jeff para Lucrécia e Edgard. Cobra se identifica com Karina. Jeff dança para Lucrécia, que o convida para assistir a suas aulas. Mari se sente mal e deixa a Ribalta.

FLOR DO CARIBE
18h20, na Rede Globo

Candinho se recorda de um episódio de sua infância e demonstra aversão pelo pai. Manolo revela ao delegado que Dionísio era conhecido como Klaus Wagner. Marizé fica feliz ao ver Cristal e o jogador Fred na festa de seu aniversário. O delegado diz a Samuel e Manolo que irá ajudá-los a impedir qualquer tentativa de fuga de Dionísio. Aurora liga para Manolo e avisa que conseguiu reunir toda a documentação sobre Klaus Wagner. Dionísio diz a Guiomar que Alberto está lhe traindo.

HAJA CORAÇÃO
19h30, na Rede Globo

Flávia foge de Apolo. Shirlei conhece Guido sem saber que o padrasto de Felipe é seu pai. Jéssica orienta Carmela em seu plano contra Shirlei. Shirlei tenta se aproximar de Vitória. Bruna convida Giovanni para morar na Argentina com ela. Isabel conta a Apolo que eles descobriram uma prima de Afonso que mora no exterior. Enéas avisa a Bruna que Camila não se recorda dos fatos, mas ainda nutre amor por Giovanni. Leozinho segue em transe, sob o efeito do feitiço de Safira. Murilo visita Carol no abrigo. Tancinha comenta com Apolo sua ideia de pedir a guarda das crianças.

CHIQUITITAS
20h50, no SBT

Neco sai de dentro do posto médico, pois os capangas da prisão da Amazônia apareceram lá. Carol e Fernando namoram e veem filme na casa dela. Tobias vai atrás de Maria Cecília no apartamento novo. Ele diz que Oscar avisou que ela está sozinha e que decidiu levar comida para ela. Os dois jantam juntos, a luz de velas, pois o aparamento está sem luz elétrica. A Boneca Laura fala com a mascote Pipoca que Maria está crescendo e esquecendo ela aos poucos. A Boneca diz que irá fugir

GÊNESIS
21h00, na RecordTV

Amat fica decepcionada com a atitude de Terá diante do nascimento do filho. Sob o efeito da bebida, Ibbi-Sim não tem sucesso diante de Nadi. Enlila beija o general Ekur. Nadi e Ibbi-Sim mentem e dizem que o casamento foi consumado. Terá dá um ultimato em Absali. Lamassi e Iafa começam a se aproximar. Absali diz a Morabi sobre a descoberta de Terá e deixa a cidade. Nadi conhece o bebê de Terá e Amat. Morabi manda Nidana parar de incomodar Terá.

A FORÇA DO QUERER
21h20, na Rede Globo

Silvana e Dita abrigam Bibi. Bibi liga para Aurora, e Caio e policiais monitoram a conversa das duas. Ruy cobra explicações de Edinalva e vai à casa de Nazaré esperar por Zeca. Irene perde o bebê, mas afirma a Mira que fingirá a gravidez. Joyce pede que Simone acompanhe Ivan a uma consulta médica. Irene provoca Joyce e Eugênio. Abel enfrenta Ruy, e Jeiza intervém na situação. Ritinha manipula Zu e Ruy, que se revolta ainda mais contra Zeca. Rubinho liga para Bibi e combina sua fuga. Caio e Selma descobrem de onde Bibi ligou para Aurora. Ivan conta a Nonato que investigará seu estado de saúde.

CRUZADAS

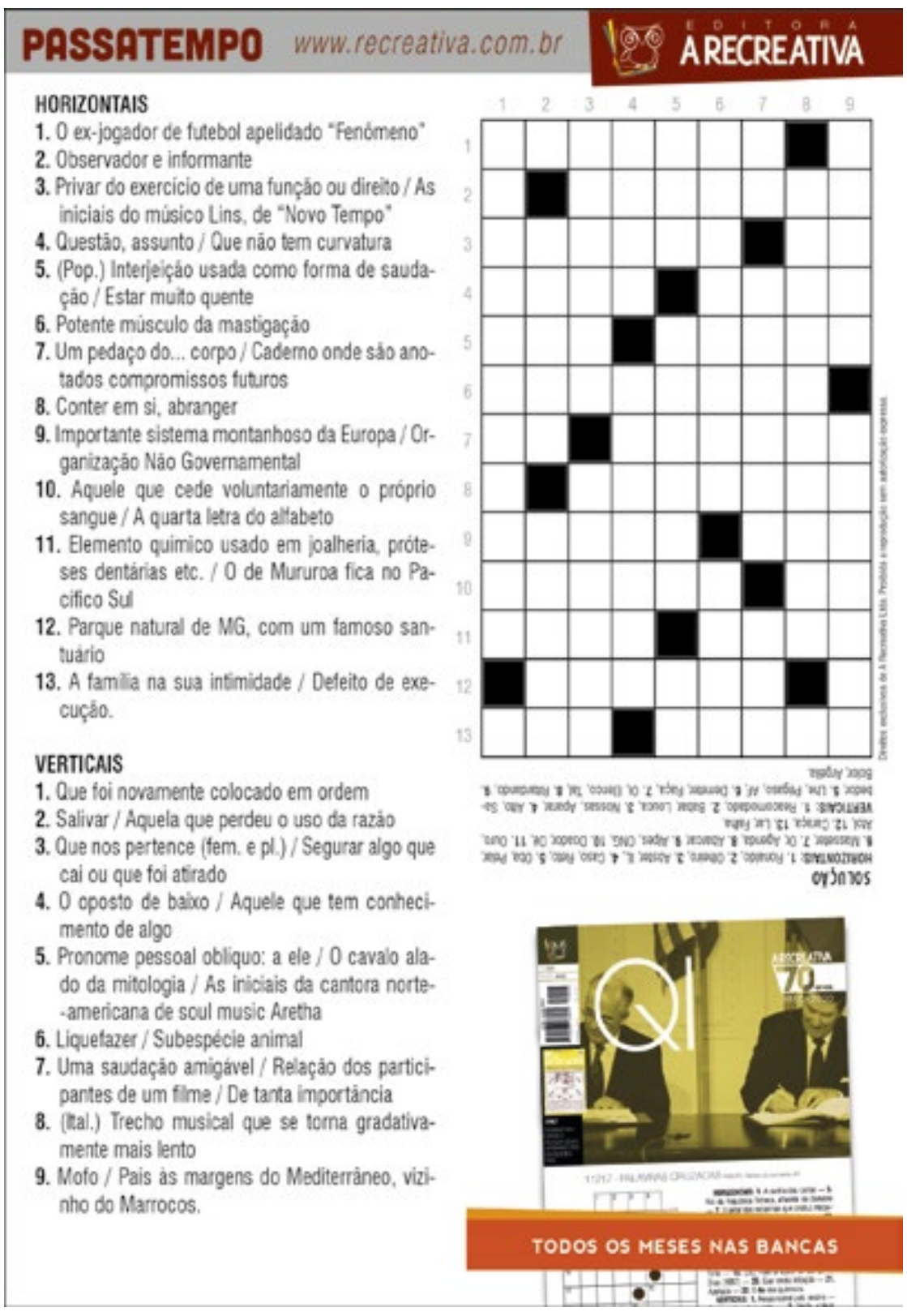

PASSATEMPO www.recreativa.com.br EDITORA A RECREATIVA

HORIZONTAIS
1. O ex-jogador de futebol apelidado "Fenômeno"
2. Observador e informante
3. Privar do exercício de uma função ou direito / As iniciais do músico Lins, de "Novo Tempo"
4. Questão, assunto / Que não tem curvatura
5. (Pop.) Interjeição usada como forma de saudação / Estar muito quente
6. Potente músculo da mastigação
7. Um pedaço do... corpo / Caderno onde são anotados compromissos futuros
8. Conter em si, abranger
9. Importante sistema montanhoso da Europa / Organização Não Governamental
10. Aquele que cede voluntariamente o próprio sangue / A quarta letra do alfabeto
11. Elemento químico usado em joalheria, próteses dentárias etc. / O de Mururoa fica no Pacífico Sul
12. Parque natural de MG, com um famoso santuário
13. A família na sua intimidade / Defeito de execução.

VERTICAIS
1. Que foi novamente colocado em ordem
2. Salivar / Aquela que perdeu o uso da razão
3. Que nos pertence (fem. e pl.) / Segurar algo que cai ou que foi atirado
4. O oposto de baixo / Aquele que tem conhecimento de algo
5. Pronome pessoal oblíquo: a ele / O cavalo alado da mitologia / As iniciais da cantora norte-americana de soul music Aretha
6. Liquefazer / Subespécie animal
7. Uma saudação amigável / Relação dos participantes de um filme / De tanta importância
8. (Ital.) Trecho musical que se torna gradativamente mais lento
9. Mofo / Pais às margens do Mediterrâneo, vizinho do Marrocos.

SOLUÇÃO
HORIZONTAIS: 1. Ronaldo. 2. Observ. 3. Assim. 4. Caso. Reto. 5. Oba. Ferver. 6. Masseter. 7. Ok. Agenda. 8. Adamar. 9. Apes. CNG. 10. Doador. Ok. 11. Ouro. Ara. 12. Canga. 13. Lar. Filha.
VERTICAIS: 1. Reacomodado. 2. Babar. Louca. 3. Nossas. Aparar. 4. Alto. Sabedor. 5. Lhe. Pegaso. Af. 6. Derreter. Fauna. 7. Ok. Elenco. Tal. 8. Rebatendo. 9. Bodes. Argélia.

Direitos exclusivos de A Recreativa Ltda. Proibida a reprodução sem autorização expressa.

DocuSigned by:
Jornal Gazeta SP Ltda. - EPP
Assinado por: JORNAL GAZETA SP LTDA:04735364000170
CPF: 29513948889
Data/Hora da Assinatura: 15/02/2021 | 14:31:12 PST
ICP Brasil
5146939EFE414F8FAB3A7733135E2CCF

PÁGINA CERTIFICADA. O JORNAL GAZETA SP LTDA garante a autenticidade deste documento quando visualizado diretamente no portal www.gazetasp.com.br

DocuSign Envelope ID: C40B1CA2-E5DA-49BB-9E2F-5F8D69957201

SUPERBID.NET - 11 4950-9400 SUPERBID

17/02/2021- A PARTIR DAS 11h. Volvo-11h. Loc.: PR. Conjuntos Pneus com Rodas, Bombonas, Celulares. **17/02/2021 - A PARTIR DAS 11:30h.** Novelis-11:30h. Loc.: SP. Veículos, Sucatas de Empilhadeiras, Painéis, Esteiras. **17/02/2021 - A PARTIR DAS 13h.** Cariflex-13h. Loc.: SP. Veículos de Passeio, Barco em Alumínio, Tanque de PVC. **17/02/2021 - A PARTIR DAS 14h.** Sold Dell Anno-14h. Loc.: SP. Armários, Cadeiras, Closet, Painel, Mesas, Espelhos, etc. **18/02/2021 - A PARTIR DAS 13h.** Compartilhado 1066 A - 13h. Loc.: GO, MG, RS, SP. Máquina de Eletroerosão, Filtro Eletrostático, Maquinas. **18/02/2021 - A PARTIR DAS 14h.** Compartilhado 1066 B - 14h. Loc.: PI, RJ, SP. Veículos de Passeio e Utilitários. **18/02/2021 - A PARTIR DAS 14:30h.** Schulz-14:30h. Loc.: SC. Secadores, Calibradores, Tornos, Tambores, Impressoras. **18/02/2021 - A PARTIR DAS 15h.** Schulz-15h. Loc.: SC. Separadores, Componentes, Parafusadeiras, Motores. **18/02/2021- A PARTIR DAS 13h.** PME Pedreira Mattar-16h. Loc.: MG. Veículos de Passeio, Pás Carregadeiras, Mandíbula, Caixa. **19/02/2021- A PARTIR DAS 11h.** Cesp-11h. Loc.: SP. Balsa Com Cabine Tenency Ferry Boats Ilha Solteira. **19/02/2021 - A PARTIR DAS 11:10h.** Tabocas-11:10h. Loc.: MG. Caminhão Ford Cargo, Tratores New Holland, Anfibio. **19/02/2021 - A PARTIR DAS 13h.** Tivit-13h. Loc.: SP. MRO, Peças e Componentes Industriais, Informática. **19/02/2021 - A PARTIR DAS 13:30h.** FCA-13:30h. Loc.: MG. Fiat Cronos, Argo, Toro, Freemont, Jeep Compass. **19/02/2021 - A PARTIR DAS 14h.** Arcor-14h. Loc.: MG, PE, SP. Esteiras Transportadoras, Componentes de Informática. **19/02/2021 - A PARTIR DAS 15h.** Weatherford -15h. Loc.: RS. Tornos, Centros de Usinagem, Peças e Componentes. **19/02/2021 - A PARTIR DAS 16h.** Schulz-16h. Loc.: SC. Parafusadeira, Motoesmeril, Politriz, Lixadeiras. **19/02/2021 - A PARTIR DAS 16:30h.** Schulz-16:30h. Loc.: SC. Peças e Componentes Industriais, Geradores, Peças. **19/02/2021 - A PARTIR DAS 17h.** Schulz-17h. Loc.: SC. Motobombas, Cortadores de Grama, Roçadeias, Trenas. **22/02/2021 - A PARTIR DAS 11h.** CNH-11h. Loc.: SP. Pneus e Rodas Diversas Medidas. **22/02/2021 - A PARTIR DAS 11:30h.** TNT/Fedex-11:30h. Loc.: BA, PI, PR, RS, SP. Caminhão Baú MB 710, 915, Atego 1418, 1718, Scania. **22/02/2021 - A PARTIR DAS 15h.** MA imóveis - Godoi - 2° Leilão. Loc.: SP. Cotia/SP - Terra Nobre Granja Vianna - Terrenos - 2° Leilão. **22/02/2021 - A PARTIR DAS 17h -** Coração pra Coração (por Rafaella. Loc.: SP. Evento Beneficente. **23/02/2021 - A PARTIR DAS 11h -** Ecourbis-11h. Loc.: SP. Caminhões Compactadores de Lixo VW 17250, Caminhões. **23/02/2021 - A PARTIR DAS 12h -** GM-12h. Loc.: SP. Carregadores de Baterias Tracionárias. **23/02/2021 A PARTIR DAS 14h -** Ferbasa-14h. Loc.: BA, PE. Jeep Renegade, Peças e Componentes Industriais. **23/02/2021 A PARTIR DAS 15:30h -** Agropeu-15:30h. Loc.: MG. MRO, Peças e Componentes Industriais, MRO, Peças.

Tel.: (11) 4950-9400 E-mail: cac@superbid.net - Auditório: Av. Eng. Luís Carlos Berrini, 105, Edifício Berrini One, 4º andar, São Paulo/SP, CEP: 04571-010. Leiloeiro Oficial: Renato Schlobach Moyses - JUCESP nº 654.
Os bens serão vendidos no estado em que se encontram. A descrição detalhada dos lotes e edital do leilão constam no site www.superbid.net ou no catálogo à ser distribuído no local do leilão.

SUPERBID.NET - 11 4950-9400 SUPERBID

18/02/2021- A PARTIR DAS 09h. Sold- Compartilhado Embu-09h. Loc.: SP. Informática, Mobiliários, Componentes de Escritório. **18/02/2021- A PARTIR DAS 12:45h.** MA IMÓVEIS - EMPÍRICA - AF 2ª. Loc.: SP. Sala Comercial 75m² em São Bernardo do Campo/SP. **22/02/2021- A PARTIR DAS 09h.** Sold- Compartilhado RJ-09h. Loc.: RJ. Estantes, Microondas, Frigobar, Cadeiras, etc. **22/02/2021- A PARTIR DAS 16h -** Sold Servitec-16h. Loc.: SP. Motores, Compressores, Ventiladores de alta potência. **23/02/2021- A PARTIR DAS 15h -** Sold Empresa vende-15h. Loc.: SP. Fornos, Lâminadora, Fatiadora, Frangueira, Etc (São. **23/02/2021- A PARTIR DAS 16h -** Sold Locaweb-16h. Loc.: SP. Estações de Trabalho, Mesas, Armários.

Tel.: (11) 4950-9400 E-mail: cac@superbid.net - Auditório: Av. Eng. Luís Carlos Berrini, 105, Edifício Berrini One, 4º andar, São Paulo/SP, CEP: 04571-010. Leiloeiro Oficial: Alexandre Travassos - JUCESP nº 951.
Os bens serão vendidos no estado em que se encontram. A descrição detalhada dos lotes e edital do leilão constam no site www.superbid.net ou no catálogo à ser distribuído no local do leilão.

SUPERBID.NET - 11 4950-9400 SUPERBID

17/02/2021- A PARTIR DAS 12h. Log Systems 12h. Loc.: SP. 330 Posições Porta Pallets com 3,20 Mts, Prateleiras Ind. **18/02/2021- A PARTIR DAS 16:30h.** PME Augefer-16:30h. Loc.: SP. Prensas, compressores, tornos e mais, Prensas. **19/02/2021- A PARTIR DAS 12h.** Log Business-12h. Loc.: SP. Caçambas, Longarinas, Protetores, Caixas Plásticas. **23/02/2021- A PARTIR DAS 13h -** PME Irmãos Araujo-13h. Loc.: SP. Geradores, Tornos, Compressores, Calandras e mais. **23/02/2021- A PARTIR DAS 14:30h -** Tagh Tech- 14:30h. Loc.: SP. Compressores, Guilhotina, Torno, Soldas, Máq. Tração.

Tel.: (11) 4950-9400 E-mail: cac@superbid.net - Auditório: Av. Eng. Luís Carlos Berrini, 105, Edifício Berrini One, 4º andar, São Paulo/SP, CEP: 04571-010. Leiloeiro Oficial: Eduardo Sylvio Schanzer - JUCESP nº 452.
Os bens serão vendidos no estado em que se encontram. A descrição detalhada dos lotes e edital do leilão constam no site www.superbid.net ou no catálogo à ser distribuído no local do leilão.

SUPERBID.NET - 11 4950-9400 SUPERBID

23/02/2021- A PARTIR DAS 14h - Leilão Extrajudicial - 14h - Praça Única. Loc.: SP. Guindaste Tadano, 2008.

Tel.: (11) 4950-9400 E-mail: cac@superbid.net - Auditório: Av. Eng. Luís Carlos Berrini, 105, Edifício Berrini One, 4º andar, São Paulo/SP, CEP: 04571-010. Leiloeiro Oficial: Danilo Aparecido de Oliveira - JUCESP nº 1067.
Os bens serão vendidos no estado em que se encontram. A descrição detalhada dos lotes e edital do leilão constam no site www.superbid.net ou no catálogo à ser distribuído no local do leilão.

SUPERBID.NET - 11 4950-9400 SUPERBID

23/02/2021- A PARTIR DAS 20h - Cia Paulista-20h. Loc.: SP. Leilão de Obras de Arte.

Tel.: (11) 4950-9400 E-mail: cac@superbid.net - Auditório: Av. Eng. Luís Carlos Berrini, 105, Edifício Berrini One, 4º andar, São Paulo/SP, CEP: 04571-010. Leiloeiro Oficial: José Roberto Bortoletto Junior - JUCESP nº 403.
Os bens serão vendidos no estado em que se encontram. A descrição detalhada dos lotes e edital do leilão constam no site www.superbid.net ou no catálogo à ser distribuído no local do leilão.

SUPERBID.NET - 11 4950-9400 SUPERBID

17/02/2021- A PARTIR DAS 11h. Mapfre-11h. Loc.: SP. Veículos Sinistrados e Sucatas: Toyota Hilux, Renault.

Tel.: (11) 4950-9400 E-mail: cac@superbid.net - Auditório: Av. Eng. Luís Carlos Berrini, 105, Edifício Berrini One, 4º andar, São Paulo/SP, CEP: 04571-010. Leiloeiro Oficial: Maria Beatriz de Barros - JUCESP nº 1126.
Os bens serão vendidos no estado em que se encontram. A descrição detalhada dos lotes e edital do leilão constam no site www.superbid.net ou no catálogo à ser distribuído no local do leilão.

SUPERBID.NET - 11 4950-9400 SUPERBID

18/02/2021- A PARTIR DAS 14h. Imóveis - DRS - 1° Leilão Alienação. Loc.: SP. Barretos/SP - Terreno - 1° Leilão - Alienação Fiduciária.
18/02/2021- A PARTIR DAS 14h. Imóveis - DRS - 1° Leilão Alienação. Loc.: SP. Terreno em Barretos/SP - 1º Leilão de Alienação Fiduciária.

Tel.: (11) 4950-9400 E-mail: cac@superbid.net - Auditório: Av. Eng. Luís Carlos Berrini, 105, Edifício Berrini One, 4º andar, São Paulo/SP, CEP: 04571-010. Leiloeiro Oficial: Paulo Francisco Antônio Casale Lauro - JUCESP nº 842.
Os bens serão vendidos no estado em que se encontram. A descrição detalhada dos lotes e edital do leilão constam no site www.superbid.net ou no catálogo à ser distribuído no local do leilão.

SUPERBID.NET - 11 4950-9400 SUPERBID

23/02/2021 A PARTIR DAS 10h - PM Cristal do Sul-10h. Loc.: RS. VW Jetta, VW Novo Gol, Fiat Doblo, Plantadeiras de Plantio.

Tel.: (11) 4950-9400 E-mail: cac@superbid.net - Auditório: Av. Eng. Luís Carlos Berrini, 105, Edifício Berrini One, 4º andar, São Paulo/SP, CEP: 04571-010. Servidora Municipal Sra. Keli Cristina Gambeta - Portaria Municipal da Prefeitura Municipal nº 17/2021.
Os bens serão vendidos no estado em que se encontram. A descrição detalhada dos lotes e edital do leilão constam no site www.superbid.net ou no catálogo à ser distribuído no local do leilão.

SUPERBID.NET - 11 4950-9400 SUPERBID

ERRATA: DATA: 25/11/2020. A PARTIR DAS: 16:30h. LEILÃO: 91614. LOTE: 2356. LOC.: São Pedro/SP. DADOS DO LOTE: MARCA E MODELO: VOLKSWAGEN SAVEIRO CS ST MB 1.6. CHASSI: 9BWKB45U1FP155183. ANO FAB/MODELO: 2015/2015. PLACA: FAB-9418.

Tel.: (11) 4950-9400 E-mail: cac@superbid.net - Auditório: Av. Eng. Luís Carlos Berrini, 105, Edifício Berrini One, 4º andar, São Paulo/SP, CEP: 04571-010. LEILOEIRO: Sr. Renato Schlobach Moysés - JUCESP nº 654.
Os bens serão vendidos no estado em que se encontram. A descrição detalhada dos lotes e edital do leilão constam no site www.superbid.net ou no catálogo à ser distribuído no local do leilão.

SUPERBID.NET - 11 4950-9400 SUPERBID

ERRATAS: DATA: 11/11/2020. A PARTIR DAS: 11:00h. LEILÃO: 91275. LOTE: 20284. LOC.: Suzano/SP. DADOS DO LOTE: MARCA E MODELO: NISSAN VERSA 16 SL 1.6 (SINISTRADO MÉDIA MONTA). CHASSI: 94DBCAN17JB222261. ANO FAB/MODELO: 2018/2018. PLACA: GIC0B93.
DATA: 11/11/2020. A PARTIR DAS: 11:00h. LEILÃO: 90887. LOTE: 20196. LOC.: Suzano/SP. DADOS DO LOTE: MARCA E MODELO: CHEVROLET CRUZE LT NB 1.8 (SINISTRADO MÉDIA MONTA. CHASSI: 9BGPB69M0CB241078. ANO FAB/MODELO: 2012/2012. PLACA: EZG1H46.

Tel.: (11) 4950-9400 E-mail: cac@superbid.net - Auditório: Av. Eng. Luís Carlos Berrini, 105, Edifício Berrini One, 4º andar, São Paulo/SP, CEP: 04571-010. LEILOEIRO: Sra. Maria Beatriz de Barros Santoro Vilela Moraes - JUCESP nº 1.126.
Os bens serão vendidos no estado em que se encontram. A descrição detalhada dos lotes e edital do leilão constam no site www.superbid.net ou no catálogo à ser distribuído no local do leilão.

SUPERBID.NET - 11 4950-9400 SUPERBID

ERRATA: DATA: 12/03/2012. A PARTIR DAS: 15:00h. LEILÃO: 13388. LOTE: 2128. LOC.: Itu/SP. DADOS DO LOTE: MARCA E MODELO: DAFRA KANSAS 150 CC (CHASSI REMARCADO). CHASSI: 95VCB1G588M006052. ANO FAB/MODELO: 2008/2008. PLACA: ECZ-2045.

Tel.: (11) 4950-9400 E-mail: cac@superbid.net - Auditório: Av. Eng. Luís Carlos Berrini, 105, Edifício Berrini One, 4º andar, São Paulo/SP, CEP: 04571-010. LEILOEIRO: Rodrigo de Queiroz Sodré Santoro - JUCESP nº 449
Os bens serão vendidos no estado em que se encontram. A descrição detalhada dos lotes e edital do leilão constam no site www.superbid.net ou no catálogo à ser distribuído no local do leilão.

EDITAL DE CITAÇÃO - PRAZO DE 30 DIAS. PROCESSO Nº 1074607-94.2019.8.26.0100 O(A) MM. Juiz(a) de Direito da 22ª Vara Cível, do Foro Central Cível, Estado de São Paulo,Dr(a). Mario Chiuvite Júnior, na forma da Lei, etc. **FAZ SABER** a(o) **Banana Show Eireli - ME**, CNPJ/MF 27.346.719/0001-35, **que Polo Moda Empreendimentos Imobiliários Ltda** lhe ajuizou ação de **Execução** para cobrança de R$12.376,37, oriunda do Instrumento Particular de Confissão de Dívida, de 23.07.2018. Estando a executada em local ignorado, foi determinada a citação por edital, para que em 03 dias úteis, após os 30 dias supra, pague o débito atualizado (caso em que a verba honorária será reduzida pela metade), sob pena de penhora, ou ofereça Embargos em 15 dias úteis, facultado à executada neste prazo, reconhecendo o crédito do exeqüente e depositando 30% do valor em execução mais custas e honorários advocatícios, requerer o pagamento do restante em 06 parcelas mensais, acrescidas de correção monetária e juros de 1% ao mês. Em caso de revelia, será nomeado curador especial. Será o presente edital, por extrato, afixado e publicado na forma da lei. **NADA MAIS.** Dado e passado nesta cidade de São Paulo, aos 08 de fevereiro de 2021.

EDITAL DE CITAÇÃO - PRAZO DE 20 DIAS. PROCESSO Nº 1119113-97.2015.8.26.0100 O(A) MM. Juiz(a) de Direito da 13ª Vara Cível, do Foro Central Cível, Estado de São Paulo,Dr(a). TONIA YUKA KOROKU, na forma da Lei, etc. **FAZ SABER** a **Antônio Carlos Cigoli**, CPF/MF 256.427.278-93, que **Associação de Beneficência e Filantropia São Cristovão** lhe ajuizou ação de **Procedimento Comum**, para cobrança de R$ 678,14, oriunda da prestação de serviços médico-hospitalares em13/08/2015. Estando o réu em lugar ignorado, foi determinada a citação por edital, para que em 15 dias úteis, após os 20 dias supra, conteste o feito, sob pena de presumirem-se verdadeiros os fatos alegados e condenação nas cominações pedidas, sendo-lhe nomeado curador especial em caso de revelia.. Será o presente edital, por extrato, afixado e publicado na forma da lei. **NADA MAIS.** Dado e passado nesta cidade de São Paulo, aos 09 de fevereiro de 2021.

Publique em jornal de grande circulação.
Ligue já: 11. 3729-6600

LEILÃO DE ALIENAÇÃO FIDUCIÁRIA

Ana Claudia Carolina Campos Frazão, Leiloeira inscrita na JUCESP sob o nº 836, com escritório à Rua da Mooca, 3.547, Mooca, São Paulo/SP, devidamente autorizada pelo Credor Fiduciário **ITAÚ UNIBANCO S/A**, inscrito no CNPJ sob n° 60.701.190/0001-04, com sede na Praça Alfredo Egydio de Souza Aranha, n° 100, Torre Olavo Setúbal, na Cidade de São Paulo/SP, nos termos do Instrumento Particular de Venda e Compra de bem imóvel, Financiamento com Garantia de Alienação e Outras Avenças de nº 10128949808, no qual figura como **Fiduciantes EDUARDO TEIXEIRA DIAS,** CPF/MF sob nº 692.586.276-87, e sua mulher **SÔNIA DE FÁTIMA CARDOSO DE SÁ TEIXEIRA,** CPF/MF sob nº 837.194.586-87, levará a **PÚBLICO LEILÃO** de modo **Presencial e On-line**, nos termos da Lei nº 9.514/97, artigo 27 e parágrafos, no **dia 04/03/2021, às 15h30min,** em **PRIMEIRO LEILÃO**, com lance mínimo igual ou superior a **R$ 673.754,29** (Seiscentos e Setenta e Três Mil Setecentos e Cinquenta e Quatro Reais e Vinte Nove Centavos), **o imóvel objeto da matrícula nº 84.359 do 6º Ofício do Registro de Imóveis da Comarca de Belo Horizonte/MG**, com a propriedade consolidada em nome do credor Fiduciário constituído por: *"Casa 3 com área total de 107,05m² e fração ideal do terreno de 0,20, com área, limites e confrontações de acordo com a planta respectiva. Com direito ao uso de uma vaga de garagem do Residencial Vila Verezza, situado na Rua Heitor Sócrates Cardoso nº 710, lote 02, Quadra 194, Bairro Santa Amélia – Belo Horizonte/MG".* **Obs. Ocupado. Desocupação por conta do adquirente, nos termos do art. 30 da lei 9.514/97.** Caso não haja licitante em primeiro leilão, fica desde já designado o **dia 16/03/2021, às 15h30min,** no mesmo horário e local, para realização do **SEGUNDO LEILÃO**, com lance mínimo igual ou superior a **R$ 414.932,94** (Quatrocentos e Quatorze Mil Novecentos e Trinta e Dois Reais e Noventa e Quatro Centavos). Os interessados em participar do leilão de modo on-line, deverão se cadastrar no site www.frazaoleiloes.com.br, e se habilitar acessando a página deste leilão, clicando na opção **HABILITE-SE**, com antecedência de até 01 (uma) hora, antes do início do leilão presencial, não sendo aceitas habilitações após esse prazo. O envio de lances on-line se dará exclusivamente através do **www.FrazaoLeiloes.com.br,** respeitado o lance inicial e o incremento mínimo estabelecido, em igualdade de condições com os participantes presentes no auditório do leilão de modo presencial, na disputa pelo lote do leilão. A venda será efetuada em caráter "ad corpus" e no estado de conservação em que o imóvel se encontra, e eventual irregularidade ou necessidade de averbação de construção, ampliação ou reforma, será objeto de regularização e os encargos junto aos órgãos competentes por conta do adquirente. **O(s) devedor(es) fiduciante(s) será(ão) comunicado(s) na forma do parágrafo 2º-A do art. 27 da lei 9.514/97, incluído pela lei 13.465 de 11/07/2017, das datas, horários e locais da realização dos leilões fiduciários, mediante correspondência dirigida aos endereços constantes do contrato, inclusive ao endereço eletrônico, podendo o(s) fiduciante(s) adquirir sem concorrência de terceiros, o imóvel outrora entregue em garantia, exercendo o seu direito de preferência em 1º ou 2º leilão, pelo valor da dívida, acrescida dos encargos e despesas, conforme estabelecido no parágrafo 2º-B do mesmo artigo, ainda que, outros interessados já tenham efetuado lances, para o respectivo lote do leilão.** O arrematante pagará no ato, à vista, o valor total da arrematação e a comissão da leiloeira, correspondente a 5% sobre o valor de arremate. O horário mencionado neste edital, no site da leiloeira, catálogos ou em qualquer outro veículo de comunicação, consideram o horário oficial de Brasília/DF. As demais condições obedecerão ao que regula o Decreto n° 21.981 de 19 de outubro de 1.932, com as alterações introduzidas pelo Decreto n° 22.427 de 1° de fevereiro de 1.933, que regula a profissão de Leiloeiro Oficial. (ID 5728_02)

LEILÃO DE ALIENAÇÃO FIDUCIÁRIA

Ana Claudia Carolina Campos Frazão, Leiloeira inscrita na JUCESP sob o nº 836, com escritório à Rua da Mooca, 3.547, Mooca, São Paulo/SP, devidamente autorizada pelo Credor Fiduciário **ITAÚ UNIBANCO S/A**, inscrito no CNPJ sob n° 60.701.190/0001-04, com sede na Praça Alfredo Egydio de Souza Aranha, n° 100, Torre Olavo Setúbal, na Cidade de São Paulo/SP, nos termos do Instrumento Particular de Venda e Compra de bem imóvel, Financiamento com Garantia de Alienação e Outras Avenças, firmado em 15/04/2015, no qual figura como **Fiduciantes AMÉRICO SAUERBRONN DE TOLEDO SILVA,** inscrito no CPF/MF sob nº 143.311.038-54, e sua esposa **DENISE APARECIDA FERNANDES SAUERBRONN SILVA,** inscrita no CPF/MF sob nº 106.047.838-25, levará a **PÚBLICO LEILÃO** de modo **Presencial e On-line**, nos termos da Lei nº 9.514/97, artigo 27 e parágrafos, no **dia 04/03/2021, às 15h30min,** em **PRIMEIRO LEILÃO**, com lance mínimo igual ou superior a **R$ 589.518,62** (Quinhentos e Oitenta e Nove Mil Quinhentos e Dezoito Reais e Sessenta e Dois Centavos), o **imóvel objeto da matrícula nº 02.168 do Cartório de Registro de Imóveis de Guarujá/SP**, com a propriedade consolidada em nome do credor Fiduciário constituído por: *"Residência e edicula que recebeu o nº 601, da Av. Professor João Batista Julião (Av.04); e seu respectivo lote de terreno sob nº 5, da quadra 68 do loteamento do Jardim Virginia, cidade e comarca de Guarujá; medindo 10,00m de frente para a Avenida Professor João Batista Julião, antiga Avenida do Canal; 30,00ms da frente aos fundos, do lado direito de quem do terreno olha para a Avenida, onde confronta com o lote nº 4, nos fundos mede 5,00ms dividindo com o lote 8; 3,50ms dividindo com o lote 13, encerrando a área de 300m²".* **Obs. Ocupado. Desocupação por conta do adquirente, nos termos do art. 30 da lei 9.514/97.** Caso não haja licitante em primeiro leilão, fica desde já designado o **dia 16/03/2021, às 15h30min,** no mesmo horário e local, para realização do **SEGUNDO LEILÃO**, com lance mínimo igual ou superior a **R$ 384.867,70** (Trezentos e Oitenta e Quatro Mil Oitocentos e Sessenta e Sete Reais e Setenta Centavos). Os interessados em participar do leilão de modo on-line, deverão se cadastrar no site www.frazaoleiloes.com.br, e se habilitar acessando a página deste leilão, clicando na opção **HABILITE-SE**, com antecedência de até 01 (uma) hora, antes do início do leilão presencial, não sendo aceitas habilitações após esse prazo. O envio de lances on-line se dará exclusivamente através do **www.FrazaoLeiloes.com.br,** respeitado o lance inicial e o incremento mínimo estabelecido, em igualdade de condições com os participantes presentes no auditório do leilão de modo presencial, na disputa pelo lote do leilão. A venda será efetuada em caráter "ad corpus" e no estado de conservação em que o imóvel se encontra, e eventual irregularidade ou necessidade de averbação de construção, ampliação ou reforma, será objeto de regularização e os encargos junto aos órgãos competentes por conta do adquirente. **O(s) devedor(es) fiduciante(s) será(ão) comunicado(s) na forma do parágrafo 2º-A do art. 27 da lei 9.514/97, incluído pela lei 13.465 de 11/07/2017, das datas, horários e locais da realização dos leilões fiduciários, mediante correspondência dirigida aos endereços constantes do contrato, inclusive ao endereço eletrônico, podendo o(s) fiduciante(s) adquirir sem concorrência de terceiros, o imóvel outrora entregue em garantia, exercendo o seu direito de preferência em 1º ou 2º leilão, pelo valor da dívida, acrescida dos encargos e despesas, conforme estabelecido no parágrafo 2º-B do mesmo artigo, ainda que, outros interessados já tenham efetuado lances, para o respectivo lote do leilão.** O arrematante pagará no ato, à vista, o valor total da arrematação e a comissão da leiloeira, correspondente a 5% sobre o valor de arremate. O horário mencionado neste edital, no site da leiloeira, catálogos ou em qualquer outro veículo de comunicação, consideram o horário oficial de Brasília/DF. As demais condições obedecerão ao que regula o Decreto n° 21.981 de 19 de outubro de 1.932, com as alterações introduzidas pelo Decreto n° 22.427 de 1° de fevereiro de 1.933, que regula a profissão de Leiloeiro Oficial. (ID 5728_01)

3ª VARA CÍVEL DA COMARCA DE SÃO BERNARDO DO CAMPO - SP

Edital de Intimação. Prazo 20 dias. Processo nº 0017856-36.2020.8.26.0564. O Dr. Rodrigo Faccio da Silveira, Juiz de Direito da 3ª Vara Cível do Foro de São Bernardo do Campo - SP. FAZ SABER a EDSON DOMINGOS BONAGURIO ME, CNPJ. 14.207.698/0001-25, na pessoa de seu representante legal e EDSON DOMINGOS BONAGURIO, CPF. 045.059.078-05 que BANCO BRADESCO S/A ajuizou-lhes a ação de Cumprimento de Sentença. Estando os executados em lugar ignorado, foi deferida a INTIMAÇÃO por EDITAL, para que em 15 dias, a fluir dos 20 dias supra, efetuem o PAGAMENTO da quantia de R$ 294.004,03 (dezembro/2020), conf. fls. 03, corrigido e acrescido de custas se houver, sob pena de incidência de multa de 10%, pagamento de honorários advocatícios fixados em 10% e expedição de mandado de penhora e avaliação. Ficam as partes executadas advertidas de que, transcorrido o prazo previsto no art. 523 do CPC sem o pagamento voluntário, inicia-se o prazo de 15 (quinze) dias para que, independentemente de penhora ou nova intimação, apresentem, nos próprios autos, sua impugnação. Será o presente afixado e publicado na forma da lei. São Bernardo do Campo, aos 07 de janeiro de 2021.

3ª Vara Cível do Foro da Comarca de São Bernardo do Campo/SP

Edital de Citação. Prazo: 20 dias. Processo nº 1002441-69.2015.8.26.0564. O Dr. Rodrigo Faccio da Silveira, Juiz de Direito da 3ª Vara Cível do Foro da Comarca de São Bernardo do Campo/SP., na forma da lei, etc. Faz Saber a **José Eudo Gomes de Lira, CPF/MF 107.521.788-14**, que pelo presente edital expedido nos autos da ação de Procedimento Comum (Contratos Bancários), movida por **Banco Bradesco S/A., anteriormente HSBC Bank Brasil S/A - Banco Múltiplo**, objetivando o recebimento da quantia de **R$ 52.969,40 (fevereiro/2015)**, que será acrescida das cominações legais, até a data do efetivo pagamento, referente a soma do saldos oriundos do Contrato de abertura de crédito em conta corrente, sob o nº 102660926-30, firmado em 08/02/2000; Contrato de Empréstimo de Crédito Pessoal, sob o nº 10260861952, firmado em 25/06/2013 e Contrato de Empréstimo de Crédito Parcelado sob o nº 10260863106, firmado em 01/08/2013 . Encontrando-se o réu em lugar incerto e não sabido, foi determinada a citação por edital, **para que em 15 dias**, a fluir após os 20 dias supra, **conteste o feito, sob pena de presumirem-se como verdadeiros os fatos alegados**. Decorrido o prazo para oferecimento de resposta (art. 231, inciso IV, NCPC), será nomeado curador especial ao executado (art. 257, IV e art. 72, inciso II NCPC). Será o edital afixado e publicado na forma da lei. São Bernardo do Campo, 27 de janeiro de 2021.

DE CITAÇÃO - PRAZO DE 20 DIAS. PROCESSO Nº 1033286-95.2019.8.26.0224. O(A) MM. Juiz(a) de Direito da 10ª Vara Cível, do Foro de Guarulhos, Estado de São Paulo, Dr(a). Lincoln Antônio Andrade de Moura, na forma da Lei, etc. Faz Saber a CONSTRUTORA INCON – INDUSTRIALIZAÇÃO DA CONSTRUÇÃOS.A., CNPJ. 43.735.257/0001-02, na pessoa de seu representante legal, que AGENOR DUQUE BARACHO DE MEDEIROS CPF. 282.553.908-20 e INGRID DARAK-DJIAN MEDEIROS, CPF. 148.426.168-22 ajuizou ação Anulatória de Gravame (Hipoteca), onde os Autores adquiriram o apartamento nº32 do Bloco "c" do Edifício Tapajós, integrante do Cond. Resid. Bom Clima, sito à Rua Consul Orestes Correia 295, Bairro do Macedo, Guarulhos/SP, descrito na matrícula n.º 117.883 do 2º C.R.I/Guarulhos, onde pesa sobre o imóvel, gravame hipotecário firmado entre os réus da presente demanda, do qual não foisignatário os autores ou mesmo seus antecessores, conforme se infere da AV – 02 da mesma escritura. Diante do exposto, requer se digne V. Excia., "data vénia" de: Julgar totalmente procedente a presente ação, para anular ou extinguir a hipoteca do gravame hipotecário epigrafado na AV-2 da matrícula acima identificada, bem como condená-lo no pagamento das custas e despesas processuais e honorários advocatícios à razão de 20% nos termos da legislação vigente. Dá-se à causa o valor de R$144.346,75(Setembro/2019). Estando o supracitado em local ignorado, expediu-se o presente edital de CITAÇÃO, para que no prazo de 15 dias, após fluir o prazo de 20 dias supra, querendo ofereça defesa, sendo advertido dos artigos 344 e 355, II do NCPC, sob pena de presumirem-se como verdadeiros os fatos alegados pelos Autores na petição inicial, ficando advertido que será nomeado curador especial em caso de revelia, nos termos do artigo 257, IV do NCPC. Para conhecimento de todos, é expedido o presente edital, que será afixado e publicado na forma da Lei. Guarulhos, aos 01 de fevereiro de 2021

EDITAL DE CITAÇÃO - PRAZO DE 20 DIAS - PROCESSO Nº 1003175-53.2019.8.26.0152

O(A) MM. Juiz(a) de Direito da 2ª Vara Cível, do Foro de Cotia, Estado de São Paulo, Dr(a). Diogenes Luiz de Almeida Fontoura Rodrigues, na forma da Lei, etc. **FAZ SABER** o(a) **LILIAN ISABEL SARTURATO DE SALES**, CPF:339.407.578-45 e **FERNANDO MARQUES DE SALES**, CPF:303.123.398-01 que **MARIA DE FATIMA MATEUS VALENTE** e **VALMIR BURGOS** ajuizaram ação de PROCEDIMENTO COMUM CÍVEL - COMPRA E VENDA, visando o recebimento de R$348.440,00 (março/2019), acrescido de juros, honorários advocatícios e demais custas judiciais. Estando os SUPRACITADOS em lugares ignorados, expediu-se o presente edital, com o prazo de 20 dias, para que apresentem contestações no prazo de 15 dias, sob pena de confissão e revelia. Não sendo contestada a ação, os réus serão considerados revéis, caso em que serão nomeados curadores especiais. Será o presente edital, por extrato, afixado e publicado na forma da Lei. **NADA MAIS**. Dado e passado nesta cidade de Cotia, aos 01 de fevereiro de 2021.

UNIVERSIDADE ESTADUAL PAULISTA - UNESP
CAMPUS DE BOTUCATU - FACULDADE DE MEDICINA

Encontra-se à disposição na Seção Técnica de Materiais da Faculdade de Medicina - Campus de Botucatu, até o dia **23/02/2021** das 8h às 11h30min e das 13h30min às 18h, o Edital de Convite nº. **1/2021-FM**, Processo **185/2021-FM**, cujo objeto é a **EXECUÇÃO DE SERVIÇO DE TROCA DE CALHAS NOS PRÉDIOS DA CENTRAL DE AULAS E CENTRO DE MEMÓRIA DA FACULDADE DE MEDICINA**, no valor estimado de R$ 51.458,70 (cinquenta e um mil e quatrocentos e cinquenta e oito reais e setenta centavos). O encerramento será no dia **24/02/2021,** às **9 horas**, quando então, dar-se-á início à abertura dos envelopes proposta e documentação, na Seção Técnica de Materiais da Faculdade de Medicina de Botucatu, localizada a Av. Prof. Mário Rubens Guimarães Montenegro, s/ nº - Campus da Unesp - Botucatu/SP. Edital e demais informações no endereço supracitado ou pelos sítios: *www.e-negociospublicos.com.br* e www.unesp.br/licitacao ou e-mail licitacoes.fmb@unesp.br

EDITAL DE CITAÇÃO - PRAZO DE 20 DIAS. PROCESSO Nº 1001804-90.2016.8.26.0562 O(A) MM. Juiz(a) de Direito da 2ª Vara Cível, do Foro de Santos, Estado de São Paulo, Dr(a). CLAUDIO TEIXEIRA VILLAR, na forma da Lei, etc. FAZ SABER a(o) MONIQUE MIRASSOL M. DA SILVA - ME, CNPJ 03.653.907/0001-48 e ISRAEL LINS GALINDO, CPF nº 261.713.138-66 que lhe foi proposta uma ação de Execução de Título Extrajudicial por parte de BANCO DO BRASIL S/A, alegando em síntese: Cobrança da quantia de R$ 89.756,93 referente a cédula de crédito Bancário emitida em 02/12/2013. Encontrando-se os executados em lugar incerto e não sabido, foi determinada a sua CITAÇÃO, por EDITAL, para os atos e termos da ação proposta e para que, no prazo de 03 dias, que fluirá após o decurso do prazo do presente edital, realizem o pagamento do valor supra atualizado até a data do pagamento e acrescido de honorários de advogado fixados em 10%, sob pena de penhora. Prazo para apresentação de embargos: 15 dias, após o decurso do prazo deste edital, mesmo prazo no qual os executados podem reconhecer o crédito supra e comprovar o depósito de 30% do valor exequendo, requerendo o pagamento do débito restante em 06 parcelas mensais corrigidas e acrescidas de juros de 1% ao mês. Findo o prazo supracitado, será convertido em penhora o arresto efetuado sobre os valores de R$ 1.075,83, realizado na conta corrente do co-executado Manoel Guimarães Santos, e de R$ 8,30 realizado na conta corrente da co-executada Cleopatra Maré Guimarães Santos. Será o presente edital, por extrato, afixado e publicado na forma da lei, sendo este Fórum localizado na Rua Bittencourt, 144, Salas 16/18, Vila Nova - CEP 11013-300, Fone: (13) 4009-3602, Santos-SP. NADA MAIS. NADA MAIS. Dado e passado nesta cidade de Santos, aos 09 de dezembro de 2020.

Edital de Intimação. Cumprimento de Sentença. Processo Digital nº: 0008959-02.2020.8.26.0602. Classe: Assunto: Cumprimento de sentença - Contratos Bancários Exequente: Banco Bradesco S/A Executado: Isi Automação Industrial Ltda Epp. Edital de Intimação. Prazo de 20 dias. Processo nº 0008959-02.2020.8.26.0602. O MM. Juiz de Direito da **2ª Vara Cível, do Foro de Sorocaba**, Estado de São Paulo, **Dr. Jose Carlos Metroviche, na forma da Lei**, etc. Faz Saber a(o) **ISI Automação Industrial Ltda- EPP, CNPJ 11.380.257/0001-32**, que por este Juízo, tramita de uma ação de Cumprimento de sentença, **movida por Banco Bradesco S/A**. Encontrando-se o réu em lugar incerto e não sabido, nos termos do artigo 513, §2º, IV do CPC, foi determinada a sua Intimação por Edital

DocuSign Envelope ID: C40B1CA2-E5DA-49BB-9E2F-5F8D69957201

Por Aline Fonseca
redacao@gazetasp.com.br

PAREDÃO BBB 21
Nego Di fica sem torcida

Equipe que está administrando as redes sociais do cantor Projota pediu a eliminação de Nego Di do BBB21

A equipe que está administrando as redes sociais do cantor Projota usou o Twitter, nesta segunda-feira, para pedir a eliminação de Nego Di do BBB21. "O Projota não está vendo o que estamos postando e por isso vamos contra a vontade dele e somos #ForaNegoDi", escreveu a equipe. Nego Di, Projota, Karol Conká e Lumena são aliados no jogo. O quarteto é visto como os "vilões" da edição e tem ganhado a antipatia do público. O humorista disputa o paredão com Sarah e Fiuk. Segundo pesquisas, Nego Di deve ser eliminado do reality hoje e tem chances de ter uma rejeição recorde.

REPRODUÇÃO TV GLOBO

REPRODUÇÃO INSTAGRAM

Álbum de família

O cantor Daniel abriu o álbum de família e postou uma foto com a família. No clique estão o cantor, a esposa Aline Padua, e as duas filhas, Lara, de 11 anos e Luiza, de 9 anos. Na publicação, o cantor celebra a primeira comunhão de sua filha Lara. "Momento tão importante para minha Larinha, sua 1ª comunhão. Quero dividir essa alegria com vcs e agradecer! Que Deus ilumine sempre seu caminho minha filha, que Jesus habite sempre o seu coração!", escreveu na legenda.

REPRODUÇÃO INSTAGRAM

Procura-se

O cantor Zezé di Camargo e Graciele Lacerda estão à procura do cachorro Nescau, que vivia com o casal. "Viajamos e deixamos ele na fazenda, e quando voltamos simplesmente ele desapareceu. Alguém da região de Araguapaz, Aruanã, Mozarlandia, se souberem notícias, avisem a gente. Por favor", escreveu Zezé.

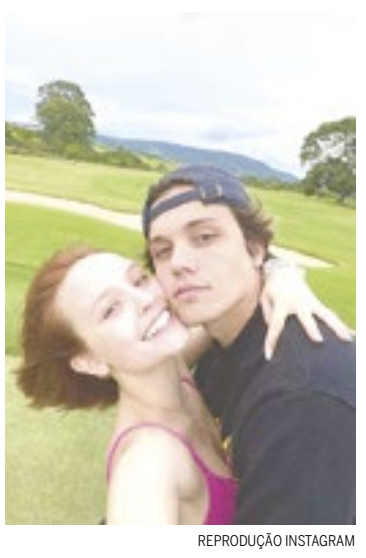

REPRODUÇÃO INSTAGRAM

Ex- casal

Após 3 anos, chegou ao fim o namoro de Larissa Manoela e Leo Cidade. O término foi confirmado pela assessoria de imprensa da atriz. "Larissa Manoela e Leonardo Cidade não estão mais juntos. O namoro acabou, mas o carinho entre eles permanece. Larissa e Leo tomaram essa decisão nos últimos dias", diz a nota emitida ontem.

Em clima de Carnaval

A atriz Sheron Menezzes publicou nesta segunda-feira um clique em um cenário paradisíaco e encantou seus seguidores . Com o mar ao fundo, Sheron pousou exuberante dentro de uma piscina com um biquíni preto e se inspirou no clima de Carnaval para escrever a legenda da sua publicação. "Bum, bum paticumbum, prugurundum", escreveu a atriz. A foto rendeu vários elogios para Sheron entre eles "muito linda", "nota 10", "maravilhosa" e "Deusa".

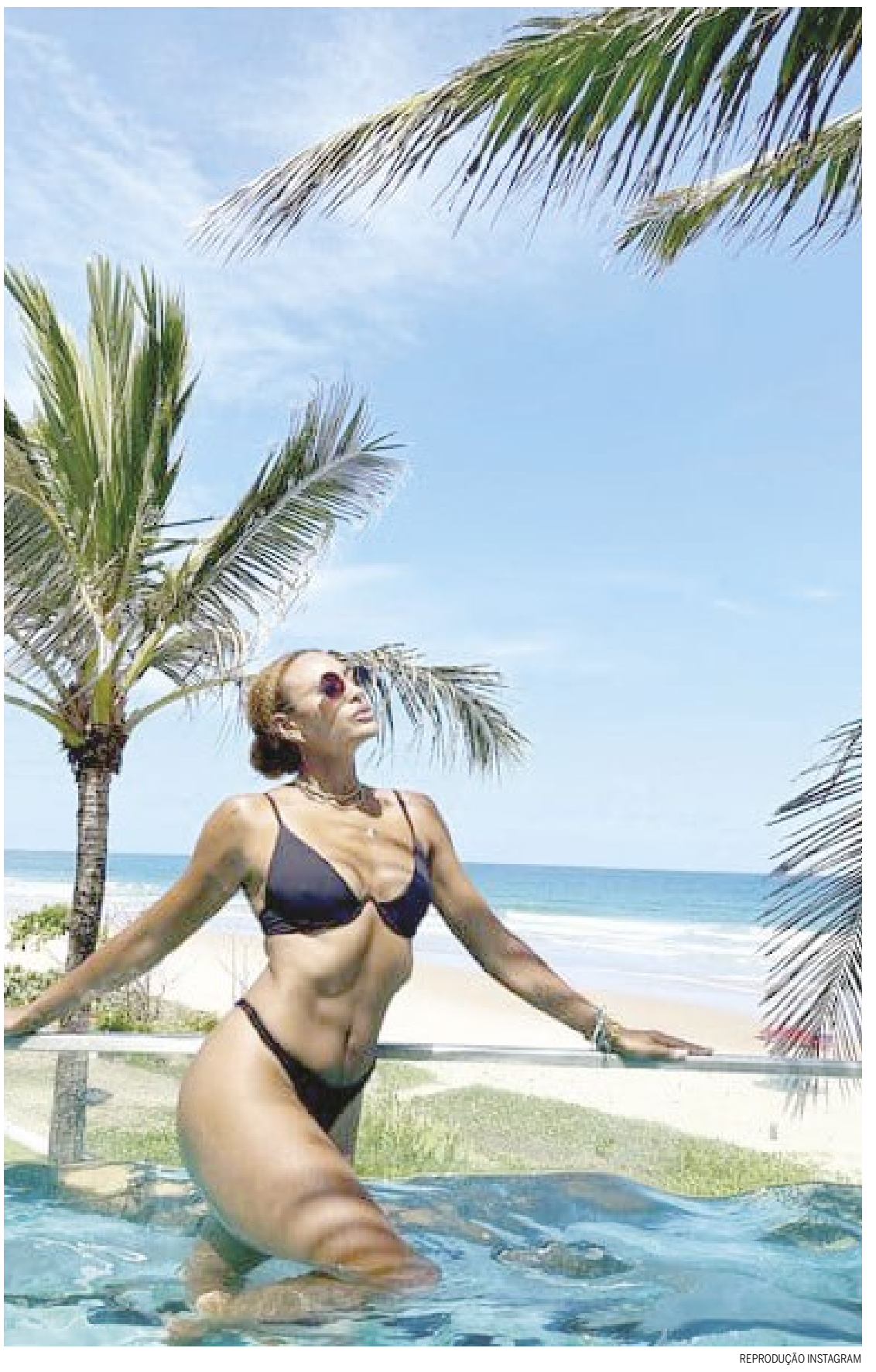

REPRODUÇÃO INSTAGRAM

Curtas

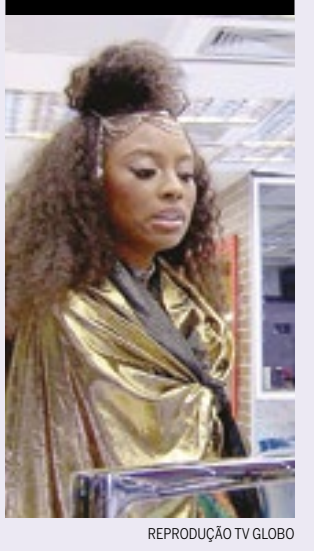

REPRODUÇÃO TV GLOBO

'PREGUIÇA'. A implicância de Lumena e Karol Conká com a atriz Carla Diaz não dá trégua. Na cozinha do Vip do BBB21, as sisters conversaram sobre Carla. A cantora vê um bolo que a atriz fez e pergunta se a psicóloga comeu. A baiana, então, responde: "Fiz questão, não. Eu tenho ranço". A curitibana continua e lembra uma situação: "Ela falou assim 'quem não comeu meu bolo? Achei que eu estava no Paredão, porque ninguém comeu'". Lumena, então, diz: "Tenho paciência, não. Eu tenho preguiça".

SEGUNDO FILHO REAL. Meghan Markle e príncipe Harry estão esperando o segundo filho. Os dois já são pais de Archiem, que completa dois anos em 6 de maio. A notícia foi divulgada por porta-voz do casal à revista "People".

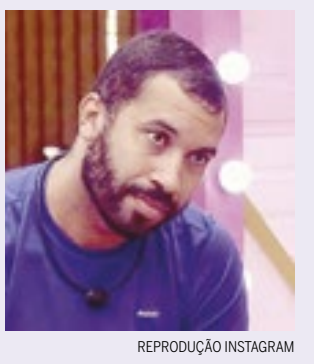

REPRODUÇÃO INSTAGRAM

NOIVO DUAS VEZES. Gil, do BBB 21, chegou a ser noivo de duas mulheres. Em entrevista ao jornal "O Globo", a mãe do brother contou que ficou feliz o ver seu filho assumindo sua homossexualidade em rede nacional. Dona Jacira ainda disse que Gil já foi noivo de duas mulheres, antes de assumir sua sexualidade, algo que aconteceu recentemente.

Frase

REPRODUÇÃO TWITTER

"Por enquanto, posso dizer que a paixão é recíproca".

Lucas Penteado, ex-participante do BBB 21, ao falar sobre Gil..

DocuSigned by:
Jornal Gazeta SP Ltda. - EPP
Assinado por: JORNAL GAZETA SP LTDA:04735364000170
CPF: 29513948889
Data/Hora da Assinatura: 15/02/2021 | 14:31:21 PST
ICP Brasil
5146939EFE414F8FAB3A7733135E2CCF

PÁGINA CERTIFICADA. O JORNAL GAZETA SP LTDA garante a autenticidade deste documento quando visualizado diretamente no portal www.gazetasp.com.br

DocuSign Envelope ID: C40B1CA2-E5DA-49BB-9E2F-5F8D69957201

POLÍCIA MILITAR DE SP. Oportunidades são para o cargo de Soldado PM de 2ª Classe do Quadro de Praças

Concurso da PM tem 2.700 vagas

A Polícia Militar do Estado de São Paulo está com inscrições abertas para o concurso público destinado ao preenchimento de 2.700 cargos de Soldado PM de 2ª Classe do Quadro de Praças de Polícia Militar (QPPM). Podem participar candidatos do sexo masculino e feminino.

Para participar, os candidatos precisam se enquadrar em alguns requisitos, tais como: idade mínima de 17 anos e máxima de 30 anos; altura mínima de 1,55 cm, se mulher e de 1,60 cm, se homem; ter concluído o ensino médio ou equivalente; ser habilitado para condução de veículo motorizado entre as categorias "B" e "E"; entre outros.

INSCRIÇÕES.
Para participar, os interessados devem efetuar as inscrições até às 23h59 do dia 25 de fevereiro de 2021, exclusivamente via internet, por meio do site da Vunesp (www.vunesp.com.br). A taxa de participação é de R$ 57,00.

DIVULGAÇÃO

A altura mínima exigida para a função é de 1,55cm para mulheres e de 1,60cm para homens

ETAPAS.
A classificação dos candidatos consistirá em etapas de caráter eliminatório e classificatório. Primeiro, prova objetiva e dissertativa, com o conteúdo programático de língua portuguesa, matemática, conhecimentos gerais, noções básicas de informática e noções básicas de administração pública.

Posteriormente, haverá as demais etapas dos exames de aptidão física, saúde e psicológico, bem como análise de documentos e avaliação da conduta social, da reputação e da idoneidade.

A aplicação dos exames de conhecimentos está prevista para 11 de abril, um domingo, em Araçatuba, Bauru, Campinas, Piracicaba, Presidente Prudente, Ribeirão Preto, Santos, São José do Rio Preto, São José dos Campos, São Paulo e Sorocaba.

REMUNERAÇÃO.
O candidato que for efetivado receberá a remuneração básica inicial de R$ 3.268,33, composta do padrão de R$ 1.287,33, do Regime Especial de Trabalho Policial (RETP) de R$ 1.287,33 e da insalubridade de R$ 743,87.

VALIDADE.
O concurso público terá validade de três meses, a contar da data de sua homologação, e poderá ser prorrogado por igual período. **(DL)**

FIQUE LIGADO

Vagas
2.700

Inscrições
Até 25/02
www.vunesp.com.br

Salário
R$ 3.268,33

Taxa de inscrição
R$ 57,00

Ministério da Economia abre 100 oportunidades

Contratação será imediata pela Sepec/ME após aprovação em processo seletivo simplificado

A Secretaria Especial de Produtividade, Emprego e Competitividade do Ministério da Economia (Sepec/ME) abriu processo seletivo simplificado destinado à contratação, por tempo determinado, de profissionais de nível médio e de nível superior, para atender necessidade temporária de excepcional interesse público.

Além da oportunidade de 100 vagas ofertadas para ocupação imediata, o edital, disponível no site do Instituto de Desenvolvimento Institucional Brasileiro (IDIB), prevê formação de 490 cadastros de reserva. O prazo de duração dos contratos será de um ano, podendo ser prorrogados até o máximo de cinco anos.

As vagas para nível médio, em um total de oito, são para profissionais certificados e registrados em cursos técnicos em uma destas áreas: Administração, Contabilidade ou Informática. O salário inicial é de R$ 1.700,00.

As vagas restantes são de nível superior, destinadas às Atividades Técnicas de Suporte – 88 vagas, para as quais é aceita qualquer área de formação, desde que o candidato esteja devidamente certificado – e às Atividades Técnicas de Complexidade Intelectual. Para essas vagas – quatro no total – é exigido diploma de conclusão de curso de graduação de nível superior nas áreas de Administração, Economia, Contabilidade ou Direito.

O salário para as Atividades Técnicas de Suporte é de R$ 3.800; já para as Atividades Técnicas de Complexidade Intelectual é de R$ 6.130.

As inscrições estão abertas e vão até o dia 14 de março, no site www.idib.org.br. As provas objetivas serão realizadas em Brasília, podendo ainda serem utilizadas cidades circunvizinhas, dependendo da necessidade. **(DL)**

ARQUIVO/AGÊNCIA BRASIL

O prazo de duração dos contratos será de um ano, mas todos eles podem ser prorrogados até o máximo de cinco anos

FIQUE LIGADO

Vagas
100

Inscrições
Até 14/03
www.idib.org.br

Salário
Até R$ 6.130

Taxa de inscrição
Até R$ 38,00

Marinha abre concurso para a Escola Naval

Saiu o edital do concurso para a Escola Naval, a instituição de ensino superior da Marinha do Brasil. São 20 vagas para quem tem o ensino médio, sendo 12 para mulheres e oito para homens.

As inscrições serão aceitas entre os dias 22 de fevereiro e 14 de março no site www.marinha.mil.br. A remuneração mensal durante o Curso de Graduação é de R$1.574,12.

Para concorrer, é preciso ser brasileiro(a) nato(a), não ser casado(a) ou não ter união estável, não ter filhos, ter 18 anos completos e menos de 23 no dia 1º de janeiro de 2022, entre outros requisitos.

O pagamento da taxa de inscrição no valor de R$ 90,00 deve ser efetuado até o dia 19 de março de 2021. Entretanto, os candidatos que se enquadram nos critérios atribuídos no documento, poderão solicitar a isenção da taxa de inscrição entre 22 de fevereiro de 2021 a 5 de março deste mesmo ano.

ETAPAS.
A primeira etapa do concurso será uma Prova Escrita Objetiva (PO) que ocorrerá em dois dias subsequentes. No primeiro, serão cobradas 40 questões, sendo 22 de Matemática e 18 de Inglês, cada uma valendo 2,5 pontos, totalizando 100 pontos. No segundo dia, com a mesma duração, igual quantidade de questões e mesmo valor de cada uma, serão 22 de Física e 18 de Português e Redação.

Após isso, caso seja aprovado, o candidato passará pelos Eventos Complementares (EVC), que são a Verificação de Dados Biográficos (VDB); a Inspeção de Saúde (IS); o Teste de Aptidão Física de Ingresso (TAF-i); a Avaliação Psicológica (AP); a Verificação de Documentos (VD); e o Procedimento de Heteroidentificação Complementar à Autodeclaração (PH).

DIVULGAÇÃO/MARINHA DO BRASIL

Certame oferece oportunidades para candidatos de sexo masculino (8) e feminino (12); graduação é remunerada

A prova escrita objetiva será aplicada em dois dias subsequentes, na primeira quinzena de junho de 2021. No primeiro dia, a prova terá duração máxima de cinco horas e consistirá em questões que envolvem as disciplinas de matemática e inglês. Entretanto, no segundo dia a prova será composta de questões nas áreas de física e português, de acordo com os métodos de pontuação especificados no certame. A redação será realizada no mesmo dia programado para a prova de física e português.

Santos está entre as cidades de realização das provas. No estado de São Paulo, as provas também poderão ser feitas na Capital e em Barra Bonita. A relação completa dos locais de prova pode ser conferida no edital.

REMUNERAÇÃO.
O aspirante selecionado para o curso gratuito, terá remuneração no valor de R$ 1.574,12, no qual R$ 1.334,00, correspondem ao soldo militar, R$ 173,42 relativos ao adicional militar e R$ 66,70, de compensação por disponibilidade militar. Também são proporcionados ao aluno benefícios como alimentação, uniforme, vencimentos e assistência médico-odontológica, psicológica, social e religiosa. **(DL)**

FIQUE LIGADO

Vagas
20

Inscrições
Até 14/03
www.marinha.mil.br

Salário
R$ 1.574,12

Taxa de inscrição
R$ 90,00

DocuSigned by:
Jornal Gazeta SP Ltda. - EPP
Assinado por: JORNAL GAZETA SP LTDA:04735364000170
CPF: 295139848889
Data/Hora da Assinatura: 15/02/2021 | 14:31:25 PST
ICP Brasil
5146939EFE414F8FAB3A7733135E2CCF

PÁGINA CERTIFICADA. O JORNAL GAZETA SP LTDA garante a autenticidade deste documento quando visualizado diretamente no portal www.gazetasp.com.br

DocuSign Envelope ID: C40B1CA2-E5DA-49BB-9E2F-5F8D69957201

NOTAS

ICMS: enviado projeto que altera cobrança

O presidente Jair Bolsonaro encaminhou ao Congresso Nacional um projeto de lei complementar para definir os combustíveis e lubrificantes sujeitos à incidência única do Imposto sobre Circulação de Mercadorias e Serviços (ICMS). Na prática, a medida, se aprovada como quer o governo federal, altera a forma de cobrança do ICMS, que é um imposto estadual.

Pela proposta, caberá ao Conselho Nacional de Política Fazendária (Confaz)definir as alíquotas no ICMS sobre combustíveis, que deverão "ser uniformes em todo o território nacional e poderão ser diferenciadas por produto".

Essas alíquotas também serão, segundo dispõe o texto, "específicas, por unidade de medida adotada", que pode ser quilo ou litro, por exemplo. A proposta, na prática, torna o ICMS invariável por causa do preço do combustível ou de mudanças do câmbio. Segundo o projeto, qualquer aumento no valor do tributo só entrará em vigor 90 dias depois de anunciado, de modo a dar mais previsibilidade ao setor.

O projeto determina que cada estado e o Distrito Federal aprovem uma lei estadual instituindo a nova forma de cobrança 90 dias após a aprovação da lei federal complementar. Atualmente, o ICMS sobre combustíveis, cujas alíquotas variam de 12% a 35%, dependendo do estado, é cobrado a partir do preço médio do litro do combustível vendido na bomba e, por isso, seu custo costuma ser repassado ao consumidor final no preço do produto. De acordo com a Petrobras, 14% do preço final do diesel, que é o combustível usado no transporte de carga, representa o custo do ICMS. Outros 9% desse custo são formados por impostos federais, como a PIS/Cofins e a Cide (atualmente zerada no caso do diesel). Já a fatia que fica com a Petrobras representa cerca de 47% do preço final do diesel. Na composição da gasolina, cerca de 29% é a realização da Petrobras e os impostos (federais e estaduais) representam cerca de 44% do preço final do litro.

Se a proposta for aprovada na versão apresentada pelo governo, os contribuintes do ICMS sobre combustíveis serão os produtores ou importadores de combustíveis e lubrificantes. **(FP)**

Empresas de bem-estar ganham clientes

Empresas de bem-estar corporativo que conseguiram se adaptar rapidamente ao mundo digital experimentaram um crescimento acelerado na pandemia, em razão da adoção forçada e prolongada do home office.

Fundador da Yoga nas Empresas, o administrador Ricardo Carneiro, 40, sofreu um baque assim que a quarentena começou: muitos contratos foram suspensos e o faturamento caiu 60%.

Aos poucos, acordos foram retomados com a oferta de aulas de ioga online e novos foram conquistados. Hoje, o negócio já fatura 50% mais do que no período pré-pandemia.

"Os gestores perceberam que os colaboradores estão com nível de estresse alto, cuidando da casa, dos filhos e sem interação social. Sem falar nos infectados pela Covid, que precisam fazer exercícios respiratórios para recuperar a capacidade pulmonar", diz.

Há dois formatos de aula que podem ser contratados: o gravado e o ao vivo, com transmissão pelo Instagram. A rede Leroy Merlin, por exemplo, pediu à companhia uma agenda de lives semanais, aberta aos 10 mil funcionários.

"Pudemos alcançar não somente o colaborador, mas seus dependentes", conta Monique Lima, analista de benefícios da empresa.

Priorizar o mercado corporativo, segundo Ricardo, é vantajoso. Ele cobra R$ 280 pela sessão de 20 minutos e assina contratos mais longos, de até um ano. O preço é o mesmo para aulas remotas e presenciais –o formato online dispensa deslocamento até os clientes, mas requer investimento em tecnologia.

Fundada em 2019, a MindSelf, que oferece programas de meditação e mindfulness (atenção plena), também experimentou crescimento durante a pandemia. **(FP)**

Registro de recebíveis de cartões é adiado

Medida que permite melhorar os financiamentos para os lojistas, o registro dos recebíveis de cartões de crédito foi adiado para 7 de junho, informaram o Banco Central (BC) e o Conselho Monetário Nacional (CMN). A medida foi tomada por que uma das três empresas autorizadas a credenciar os registros no País informou não estar pronta para operar no prazo original.

O registro de recebíveis estava previsto para entrar em vigor na próxima quarta-feira (17). Essa medida permite que o comerciante registre, em alguma das credenciadoras, as receitas que têm a receber das vendas realizadas por cartão de crédito como garantia para obter financiamentos.

A medida facilita a obtenção de financiamentos pelos comerciantes. Isso porque o oferecimento das receitas a receber como garantia barateia os juros e reduz o risco para as instituições financeiras, que podem ficar com os recebíveis caso o lojista atrase as parcelas dos empréstimos.

Desde julho de 2019, o BC tem prometido implementar o registro de recebíveis no país. Em outubro do ano passado, o início da vigência da modalidade foi adiado para fevereiro. Na ocasião, a autoridade monetária informou que a pandemia de Covid-19 havia atrasado os testes com o sistema. **(AB)**

Mercado imobiliário espera expansão

MELHORA. Para consumidor, juro abaixo de 7% facilita financiamento;mais famílias terão acesso a crédito

Nair Bueno/Diário do Litoral

Na capital paulista, as 51,4 mil unidades residenciais vendidas representaram um recorde na série histórica iniciada em 2004

O mercado imobiliário está otimista com 2021. Depois de um 2020 surpreendentemente positivo, apesar da pandemia, as perspectivas são de expansão das vendas, da indústria e do crédito.

Pudera. Entre as empresas que já divulgaram suas prévias de resultados do último trimestre, há quem reporte as melhores vendas da história –e isso em um ano atípico.

Na capital paulista, as 51,4 mil unidades residenciais vendidas representaram um recorde na série histórica iniciada em 2004 pelo Secovi-SP (sindicato da habitação). O resultado superou em 4% as 49,2 mil unidades vendidas em 2019, ano considerado excepcional.

A preocupação com preços e prazos de entrega de matérias-primas persiste, mas há expectativa de estabilidade ainda no primeiro trimestre.

Do lado do consumidor, os juros abaixo de 7% facilitaram financiamentos. Mais famílias acessaram crédito e outras conseguiram, com a mesma renda, comprar um imóvel mais caro do que poderiam quando os juros passavam de dois dígitos.

A Abecip (associação de entidades de crédito) projeta alta de 21% na concessão de crédito neste ano, considerando SBPE (Sistema Brasileiro de Poupança e Empréstimo) e FGTS (Fundo de Garantia do Tempo de Serviço).

Em 2020, os financiamentos com recursos da poupança superaram 2014, ano do boom dos imóveis.

Para o presidente da Abrainc (Associação Brasileira de Incorporadoras Imobiliárias), Luiz Antonio França, todos os segmentos terão crescimento em 2021.

Uma eventual elevação da taxa básica dos juros (Selic) não preocupa o setor. "Se a Selic chegar a 3,5%, a poupança não mudará e não deverá ter impacto no mercado. Só é fundamental ficar abaixo de dois dígitos."

Para a economista da Cbic (Câmara Brasileira da Indústria da Construção), Ieda Vasconcelos, uma Selic em 4% manteria estímulo ao crédito.

No setor econômico, que engloba o Casa Verde e Amarela (o antigo Minha Casa Minha Vida), o resultado deverá ser impactado pelo déficit estimado em 7,8 milhões de moradias e pela criação de novas famílias.

Na Capital, segundo balanço do Secovi-SP, metade do que foi lançado em 2020 foi dentro do segmento econômico.

O indicador calculado pela Fipe para a Abrainc mostra comportamentos distintos entre os segmentos de médio e alto padrão e econômico nos 12 meses até novembro.

Esse último teve alta de 12,7% nos lançamentos e de 36,4% nas vendas líquidas. Entre os empreendimentos mais caros, as vendas recuaram 7,6%, e o volume de novos negócios, 35,1%.

Na avaliação da pesquisadora Ana Maria Castelo, coordenadora de Projetos da Construção do Ibre-FGV, as expectativas positivas dependerão da melhora da economia para que se confirmem.

"O ano começa com incertezas significativas. As variáveis crédito e juros serão importantes para garantir um bom desempenho, mas ele não será excepcional se a economia não reagir", afirmou. **(FP)**

Fique ligado

Auxílio emergencial vai chegar a mais de 40 milhões de pessoas

A recriação do auxílio emergencial vai atender mais pessoas do que o inicialmente previsto. Segundo estimativas da equipe econômica, o programa deve chegar a pelo menos 40 milhões de indivíduos em 2021.

Mesmo assim, o auxílio deve contemplar uma população menor do que a de 2020. No dia 4 de fevereiro, o ministro Paulo Guedes previa contemplar 32 milhões de brasileiros.

O objetivo do Ministério da Economia é fazer uma filtragem e deixar o programa mais focado, direcionando recursos apenas à população pertencente às camadas mais baixas de pobreza.

A ideia da equipe econômica parte da premissa de que 75% dos recebedores do auxílio emergencial em 2020 representavam a parcela de 50% da população brasileira com menos recursos.

No dia 4 de fevereiro, o ministro Paulo Guedes previa contemplar 32 milhões de brasileiros no auxílio emergencial

O novo programa seria voltado apenas a essa parcela de 75% de recebedores mais pobres. O percentual representaria pelo menos 50 milhões –considerando os dados atualizados em dezembro pela Caixa (67 milhões receberam o auxílio emergencial).

De qualquer forma, a Pasta busca fazer as regras atenderem os mais carentes enquanto poupa recursos em relação ao programa do ano passado –que teve até servidores e militares recebendo o dinheiro, infringindo as regras previstas. A quantidade de pessoas a receber o auxílio inclui os beneficiários do Bolsa Família, que devem receber um aumento para obterem o mesmo que os demais atendidos.

Apesar de pressões entre congressistas por um valor mais alto, a equipe econômica insiste em que a quantia a ser paga deve ficar entre R$ 200 e R$ 250 por beneficiário.

Valores como de R$ 300 são rechaçados sob a ótica de que seria empobrecido todo o País por consequências de um programa mais caro (como a inflação e o aumento de juros). A equipe também estuda eliminar o pagamento em dobro para mães solteiras. **(FP)**

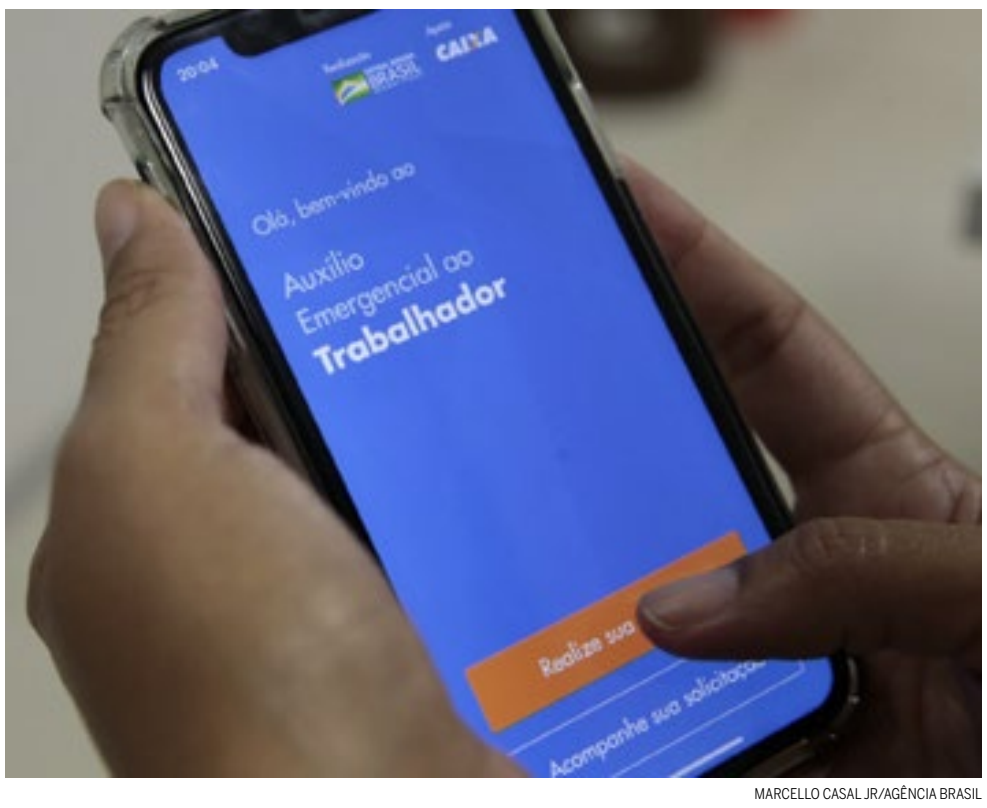

A ideia da equipe econômica parte da premissa de que 75% dos recebedores do auxílio emergencial em 2020 representavam a parcela de 50% da população brasileira com menos recursos

MARCELLO CASAL JR/AGÊNCIA BRASIL

DocuSigned by:
Jornal Gazeta SP Ltda. - EPP
Assinado por: JORNAL GAZETA SP LTDA:04735364000170
CPF: 29513948889
Data/Hora da Assinatura: 15/02/2021 | 14:31:30 PST
ICP Brasil
5146939EFE414F8FAB3A7733135E2CCF

PÁGINA CERTIFICADA. O JORNAL GAZETA SP LTDA garante a autenticidade deste documento quando visualizado diretamente no portal www.gazetasp.com.br

DocuSign Envelope ID: C40B1CA2-E5DA-49BB-9E2F-5F8D69957201

PREFEITURA MUNICIPAL DE CARAGUATATUBA
ESTADO DE SÃO PAULO

DECISÃO

MÁRCIA REGINA PAIVA SILVA ROSSI, Secretária Adjunta de Educação da Prefeitura Municipal Estância Balneária de Caraguatatuba, no uso das suas atribuições legais e nos termos do Decreto nº 01, de 01 de janeiro de 2021, em vista ao que consta no Processo Interno nº 22879/2020 – Chamamento Público nº 06/2020, com fundamento no artigo 49, da Lei Federal nº 8.666/93 e suas alterações, decido ANULAR o referido certame e todos os atos posteriores, com cancelamento da 2ª sessão, devido ao não cumprimento da Resolução FNDE 06/2020. Bem como ordeno a correção do edital, à luz da referida resolução, com sua posterior republicação e reabertura de prazos aos licitantes. Assim, disponibilizamos o envelope número 02 para retirada. Publique-se a presente decisão na Imprensa Oficial, dentro do prazo legal, em conformidade com o § 4º do supracitado artigo. Caraguatatuba, 15 de fevereiro de 2021. **MÁRCIA REGINA PAIVA SILVA ROSSI -** Secretaria Municipal de Educação.

COMUNICADO DE SUSPENSÃO

Considerando a discricionariedade atribuída ao administrador público competente, eu, **MARCEL LUIZ GIORGETI SANTOS**, Secretário de Mobilidade Urbana e Proteção ao Cidadão, decido suspender o Pregão Presencial nº 45/2020, cujo objeto é a **CONTRATAÇÃO DE EMPRESA PARA OPERACIONALIZAÇÃO DE EQUIPAMENTOS DE FISCALIZAÇÃO ELETRÔNICA E MONITORAMENTO DE TRÂNSITO (RADARES) DO TIPO: CONTROLADOR ELETRÔNICO DE VELOCIDADE (CEV), CONTROLADOR ELETRÔNICO MISTO (CEM), REDUTOR ELETRÔNICO DE VELOCIDADE (REV) E MONITOR ELETRÔNICO DE TRÂNSITO (MET) NAS VIAS DE TRÂNSITO DO MUNICÍPIO,** por tempo indeterminado. Tal suspensão faz-se necessária para análise detida de todos os pedidos de esclarecimentos e impugnações com posterior republicação do certame e devolução do prazo para apresentação das propostas, caso haja alterações no edital. Caraguatatuba, 15 de fevereiro de 2021. **MARCEL LUIZ GIORGETI SANTOS** - Secretario de Mobilidade Urbana e Proteção ao Cidadão.

PREFEITURA MUNICIPAL DE MAIRIPORÃ
ESTADO DE SÃO PAULO

ERRATA – Aviso de Licitação – Tomada de Preços 003/2021, Processo nº 1.168/2021 – A Prefeitura do Município de Mairiporã por meio da Coordenadoria de Compras, Licitações e Contratos, faz saber que devido a erro material existente na redação do Aviso de Licitação veiculado no Jornal Gazeta de São Paulo, Edição de 13/02/2021, página B3, onde lê-se: "A sessão será aberta as 14:30 horas do dia 01 de março de 2021", leia-se: "A sessão será aberta as 14:30 horas do dia 02 de março de 2021" – Rafael Barbieri Pimentel da Silva – Presidente da Comissão de Licitações.

PREFEITURA MUNICIPAL DE MAIRIPORÃ
ESTADO DE SÃO PAULO

ERRATA – Aviso de Licitação – Tomada de Preços 004/2021, Processo nº 1.167/2021 – A Prefeitura do Município de Mairiporã por meio da Coordenadoria de Compras, Licitações e Contratos, faz saber que devido a erro material existente na redação do Aviso de Licitação veiculado no Jornal Gazeta de São Paulo, Edição de 13/02/2021, página B3, onde lê-se: "A sessão será aberta as 15:30 horas do dia 01 de março de 2021", leia-se: "A sessão será aberta as 15:30 horas do dia 02 de março de 2021" – Rafael Barbieri Pimentel da Silva – Presidente da Comissão de Licitações.

PREFEITURA MUNICIPAL DE SÃO PEDRO
ESTADO DE SÃO PAULO
Rua Valentim Amaral, 748 - Centro - CEP 13520-000 - São Pedro/SP
www.saopedro.sp.gov.br - Tel.: (19) 3481-9200

AVISO DE LICITAÇÃO - PREGÃO ELETRÔNICO Nº 09/2021 – Comunicamos que está aberta a licitação do **Pregão Eletrônico nº 09/2021, Processo: 211/2021,** que tem por objeto a Aquisição de Kit Teste Rápido para COVID-19. As propostas serão acolhidas com início no dia 17/02/2021 às 10:00 horas até às 08:00 horas do dia 03/03/2021. O início da sessão de disputa de preços ocorrerá às 09:00 horas do dia 03/03/2021. Deve ser observado o horário de Brasília. O Pregão Eletrônico será realizado em sessão pública por meio da Internet, por intermédio do Sistema BLL Compras - acessível em www.bll.org.br. O edital completo encontra-se à disposição no Departamento de Compras e Licitações, sito a Rua Valentim Amaral 748, no horário das 08h30 às 17h00. Fone: (19) 3481-9223 ou através do site: https://www.saopedro.sp.gov.br/licitacoes-publicas ou www.bll.org.br. São Pedro, 15 de fevereiro de 2021. Thiago Silvério da Silva - Prefeito Municipal

PREFEITURA MUNICIPAL DE SÃO PEDRO
ESTADO DE SÃO PAULO
Rua Valentim Amaral, 748 - Centro - CEP 13520-000 - São Pedro/SP
www.saopedro.sp.gov.br - Tel.: (19) 3481-9200

AVISO DE LICITAÇÃO

Comunicamos que está aberta a Licitação relacionada abaixo:

Pregão Presencial 08/2021 - Processo: 210/2021

Objeto: Contratação de empresa para aquisição de aparelhos de ar condicionado, incluindo instalação, com fornecimento de mão de obra e materiais. - **Início da Sessão Pública: 02/03/2021, às 09h00**, na Secretaria Municipal de Turismo, sito a Rua General Osório, n° 846, Centro, São Pedro/SP. O edital completo encontra-se à disposição no Departamento de Compras e Licitações, sito a Rua Valentim Amaral 748, no horário das 08h30 às 17h00. Fone: (19) 3481-9223 ou através do site: https://www.saopedro.sp.gov.br/licitacoes-publicas São Pedro, 15 de fevereiro de 2021. Thiago Silvério da Silva - Prefeito Municipal

PREFEITURA MUNICIPAL DE SÃO PEDRO
ESTADO DE SÃO PAULO
Rua Valentim Amaral, 748 - Centro - CEP 13520-000 - São Pedro/SP
www.saopedro.sp.gov.br - Tel.: (19) 3481-9200

AVISO DE LICITAÇÃO

Comunicamos que está aberta a Licitação relacionada abaixo:

Pregão Presencial 10/2021 - Processo: 215/2021

Objeto: Contratação de empresa para fornecimento de Pá Carregadeira e RetroEscavadeira. - **Início da Sessão Pública: 02/03/2021, às 14h00**, na Secretaria Municipal de Turismo, sito a Rua General Osório, n° 846, Centro, São Pedro/SP. O edital completo encontra-se à disposição no Departamento de Compras e Licitações, sito a Rua Valentim Amaral 748, no horário das 08h30 às 17h00. Fone: (19) 3481-9223 ou através do site: https://www.saopedro.sp.gov.br/licitacoes-publicas São Pedro, 15 de fevereiro de 2021. Thiago Silvério da Silva - Prefeito Municipal

PREFEITURA MUNICIPAL DE SÃO PEDRO
ESTADO DE SÃO PAULO
Rua Valentim Amaral, 748 - Centro - CEP 13520-000 - São Pedro/SP
www.saopedro.sp.gov.br - Tel.: (19) 3481-9200

AVISO DE LICITAÇÃO

Comunicamos que está aberta a Licitação relacionada abaixo:

Pregão Presencial 12/2021 - Processo: 230/2021

Objeto: Contratação de empresa para fornecimento de gás (GLP) e água mineral. - **Início da Sessão Pública: 03/03/2021, às 14h00**, na Secretaria Municipal de Turismo, sito a Rua General Osório, n° 846, Centro, São Pedro/SP. O edital completo encontra-se à disposição no Departamento de Compras e Licitações, sito a Rua Valentim Amaral 748, no horário das 08h30 às 17h00. Fone: (19) 3481-9223 ou através do site: https://www.saopedro.sp.gov.br/licitacoes-publicas. São Pedro, 15 de fevereiro de 2021. Thiago Silvério da Silva - Prefeito Municipal

PREFEITURA MUNICIPAL DE SÃO VICENTE
Cidade Monumento da História Pátria
Cellula Mater da Nacionalidade

ATO DE CONVOCAÇÃO
CONCORRÊNCIA PÚBLICA N.º 13/20
PROC. ADM. N.º 43.068/20

Objeto: Contratação de empresa para execução de obras de reforço estrutural da Ponte A Tribuna (Barreiros). A Comissão Municipal de Licitações CONVOCA as Empresas: TMK Engenharia S/A e Jatobeton Engenharia Ltda., para Abertura do Envelope 2, no dia 17/2/21 às 10 horas, conforme determinação judicial.

São Vicente, 16 de fevereiro de 2021
SANDRA REGINA MOTA GUIMARÃES
Presidente da Comissão de Licitações

PREFEITURA MUNICIPAL DE SÃO PEDRO
ESTADO DE SÃO PAULO
Rua Valentim Amaral, 748 - Centro - CEP 13520-000 - São Pedro/SP
www.saopedro.sp.gov.br - Tel.: (19) 3481-9200

CHAMADA PÚBLICA – LEITE E IOGURTE

O Município de São Pedro/SP, pessoa jurídica de direito público, com sede à Rua Valentim Amaral, n.º 748, inscrita no CNPJ sob nº 46.415.998/0001-96, representado neste ato pelo Prefeito Thiago Silvério da Silva, no art. 14 da Lei 11.947/2009 e no art. 21 da Resolução FNDE/CD nº 38/2009, através da Secretaria da Educação, vem realizar **CHAMADA PÚBLICA** para **aquisição de gêneros alimentícios da agricultura familiar e do empreendedor familiar rural**, durante o exercício de 2021. O objeto da presente Chamada Pública é a aquisição de gêneros alimentícios **(35.000 litros de leite in natura e 150.000 frascos de iogurte)** da Agricultura Familiar e do Empreendedor Familiar Rural, para atendimento ao Programa de Alimentação Escolar/PNAE. Os Grupos Formais deverão apresentar a documentação para habilitação e Projeto de Venda até o **dia 17 de março de 2021, às 09:00 horas**, no Departamento de Compras da Prefeitura Municipal de São Pedro. A presente Chamada Pública poderá ser obtida no Departamento de Compras e Licitações da Prefeitura de São Pedro, situado à Rua Valentim Amaral, n. 748, no horário das 9:00 às 17:00 horas, e através do site www.saopedro.sp.gov.br. São Pedro, 15 de fevereiro de 2021. - **Thiago Silvério da Silva - Prefeito Municipal**

www.gazetasp.com.br

PREFEITURA DO MUNICÍPIO DE ARARAQUARA
SECRETARIA MUNICIPAL DA EDUCAÇÃO

EXTRATO DA ATA DE REGISTRO DE PREÇOS

PROCESSO Nº. 3275/2020
MODALIDADE: PREGÃO ELETRONICO 187/2020
ATA DE REGISTRO DE PREÇOS de 29/01/2021
CONTRATANTE: **PREFEITURA DO MUNICÍPIO DE ARARAQUARA**.
CONTRATADO**: SAGATI COMÉRCIO DE EQUIPAMENTOS DE SEGURANÇA EIRELI - ME**
OBJETO: REGISTRO DE PREÇOS PARA AQUISIÇÃO DE EQUIPAMENTOS DE PROTEÇÃO INDIVIDUAL (EPI) E COLETIVA (EPC) PARA GARANTIR AS MEDIDAS DE SEGURANÇA CONTRA O COVID-19 NAS UNIDADES ESCOLARES DA REDE DE ENSINO MUNICIPAL CONFORME DEMANDA POR UM PERÍODO DE 06 MESES, DE ACORDO COM O TERMO DE REFERÊNCIA (ANEXO I).

LOTE	Discriminação	Qtd. Estimada	Valor de mercado	Valor Registrado	Diferença de %
07	Máscaras descartáveis com elástico – caixa com 50 unidades MARCA: RDM Flex	52.500	R$ 58,50	R$ 15,04	74,29

PRAZO: 12 (doze) meses.

Araraquara, 12 de fevereiro de 2021

CLÉLIA MARA DOS SANTOS
Secretaria Municipal da Educação

PREFEITURA DO MUNICÍPIO DE ARARAQUARA
SECRETARIA MUNICIPAL DA EDUCAÇÃO

EXTRATO DA ATA DE REGISTRO DE PREÇOS

PROCESSO Nº. 3275/2020
MODALIDADE: PREGÃO ELETRONICO 187/2020
ATA DE REGISTRO DE PREÇOS de 29/01/2021
CONTRATANTE: **PREFEITURA DO MUNICÍPIO DE ARARAQUARA**.
CONTRATADO**: PROTEVILE EQUIPAMENTOS EIRELI ME**
OBJETO: REGISTRO DE PREÇOS PARA AQUISIÇÃO DE EQUIPAMENTOS DE PROTEÇÃO INDIVIDUAL (EPI) E COLETIVA (EPC) PARA GARANTIR AS MEDIDAS DE SEGURANÇA CONTRA O COVID-19 NAS UNIDADES ESCOLARES DA REDE DE ENSINO MUNICIPAL CONFORME DEMANDA POR UM PERÍODO DE 06 MESES, DE ACORDO COM O TERMO DE REFERÊNCIA (ANEXO I).

LOTE	Discriminação	Qtd. Estimada	Valor de mercado	Valor Registrado	Diferença de %
01	Máscaras Reutilizáveis em Tecido Lavável MARCA: Protevile	14.550	R$ 5,17	R$ 2,87	44,48

PRAZO: 12 (doze) meses.

Araraquara, 12 de fevereiro de 2021

CLÉLIA MARA DOS SANTOS
Secretaria Municipal da Educação

PREFEITURA MUNICIPAL DE SANTA CRUZ DAS PALMEIRAS

RESUMO DE EDITAL - EDITAL Nº 07/2021- MODALIDADE: PREGÃO ELETRONICO. OBJETO: Registro de preços para futuras e eventuais aquisições materiais hidráulicos para atender as necessidades da Seção de Água e esgoto. ABERTURA DIA: 02 de março de 2021 ás 08:00hs DISPONIBILIZAÇÃO DO EDITAL : a partir de 17/02/2021. INFORMAÇÕES: telefone/fax (019) 36729292, ramal 209/ Sistema eletrônico da BLL site: www.bll.org.br Santa Cruz das Palmeiras, 12 de fevereiro de 2021. Prefeito Municipal.

RESUMO DE EDITAL - EDITAL Nº 08/2021 - MODALIDADE: PREGÃO ELETRONICO. OBJETO: Registro de preços para futuras e eventuais aquisições de materiais de higiene e limpeza para atender as necessidades dos Departamentos Municipais. ABERTURA DIA: 03 de março de 2021 ás 08:00hs DISPONIBILIZAÇÃO DO EDITAL : a partir de 17/02/2021. INFORMAÇÕES: telefone/fax (019) 36729292, ramal 209/ Sistema eletrônico da BLL site: www.bll.org.br Santa Cruz das Palmeiras, 12 de fevereiro de 2021. Prefeito Municipal.

PREFEITURA MUNICIPAL DE NOVO HORIZONTE

DIVISÃO DE LICITAÇÕES E CONTRATOS- **PROCESSO Nº. 014/2021 – PREGÃO ELETRÔNICO Nº. 003/2021.** EDITAL Nº 008/2021. OBJETO – REGISTRO DE PREÇOS para eventual aquisição de FERRAMENTAS, INSUMOS E EQUIPAMENTOS DE CONSTRUÇÃO, DE JARDINAGEM, USO EM OFICINA, PARA LIMPEZA PÚBLICA E DE FONTES, para uso das secretarias, diretorias e divisões da Prefeitura de Novo Horizonte – SP, pelo período de 12 (doze) meses, conforme descrição e quantidade constante do Termo de Referência – Anexo I. Início do Recebimento das Propostas: dia 17 de fevereiro de 2021 às 08h00 Abertura e Análise das Propostas: dia 01 de março de 2021, das 08h00 as 14h00. Início da sessão de Lances: dia 01 de março de 2021, às 14h01 Obtenção do edital: gratuito através do site www.bbmnetlicitacoes.com.br, www.novohorizonte.sp.gov.br, ou na PMNH – Divisão de Licitações, sito à Praça Dr. Euclydes Cardoso Castilho n° 185, centro, na cidade de Novo Horizonte - SP, fone 17-3543-9015 das 7h30m às 17h00 horas - Novo Horizonte, 15 de fevereiro de 2021 – Dr. Toshio Toyota - Prefeito Municipal.

PREFEITURA DO MUNICÍPIO DE ITAPEVI

Republicação - Processo SUPRI 589/2020 – PREGÃO PRESENCIAL nº 02/2021 – Registro de preços para eventual contratação de empresa para confecção, instalação e retirada de comunicação visual. (Licitação diferenciada com itens de ampla participação e itens exclusivos para ME, EPP e MEI, nos termos do artigo 48, I, da Lei Complementar nº 123/2006.) - Recebimento e abertura dos Envelopes às 09h00 do dia 03/03/2021. Local: Rua Agostinho Ferreira Campos, nº 675 – 2º andar – Vila Nova Itapevi – Itapevi/SP. – Retirar o edital excepcionalmente na página da Internet http://www.itapevi.sp.gov.br - Fone: (11) 4143-7600. E-mail: licitacoes@itapevi.sp.gov.br.
Itapevi, 15/02/2021.
Departamento de Compras e Licitações.

PREFEITURA DO MUNICÍPIO DE ITAPEVI

Republicação - Processo SUPRI 590/2020 – PREGÃO PRESENCIAL nº 03/2021 – Registro de preços para eventual contratação de empresa especializada para confecção e instalação de painéis e totens de identificação. (Licitação diferenciada com itens de ampla participação e itens exclusivos para ME, EPP e MEI, nos termos do artigo 48, I, da Lei Complementar nº 123/2006.) - Recebimento e abertura dos Envelopes às 09h00 do dia 04/03/2021. Local: Rua Agostinho Ferreira Campos, nº 675 – 2º andar – Vila Nova Itapevi – Itapevi/SP. – Retirar o edital excepcionalmente na página da Internet http://www.itapevi.sp.gov.br - Fone: (11) 4143-7600. E-mail: licitacoes@itapevi.sp.gov.br.
Itapevi, 15/02/2021.
Departamento de Compras e Licitações.

DocuSigned by:
Jornal Gazeta SP Ltda. - EPP
Assinado por: JORNAL GAZETA SP LTDA:04735364000170
CPF: 29513948889
Data/Hora da Assinatura: 15/02/2021 | 14:31:34 PST
ICP Brasil
5146939EFE414F8FAB3A7733135E2CCF

PÁGINA CERTIFICADA. O JORNAL GAZETA SP LTDA garante a autenticidade deste documento quando visualizado diretamente no portal www.gazetasp.com.br

DocuSign Envelope ID: C40B1CA2-E5DA-49BB-9E2F-5F8D69957201

EDITAL DE LEILÃO BENS MÓVEIS | Comitente vendedor: Embraport Empresa Brasileira De Terminais Portuários S/A - DP WORLD SANTOS - CNPJ/MF N.º 02.805.610/0002-79. O leilão será realizado **03 de Março de 2021, às 14:00**. EDITAL COMPLETO E CONDIÇOES DE VENDA E PARTICIPAÇÃO DESTE LEILÃO ESTÃO DISPONÍVEIS EM NOSSO SITE **WWW.SATOLEILOES.COM.BR.** Leiloeira Oficial Sra. Tatiana Hisa Sato - JUCESP nº 817.

EDITAL DE LEILÃO BEM MÓVEL | Comitente vendedor: Impacta S.A Industria e Comercio - CNPJ/MF N.º 61.194.494/0001-87. O leilão será realizado **15 de Março de 2021, às 11:00**. EDITAL COMPLETO E CONDIÇOES DE VENDA E PARTICIPAÇÃO DESTE LEILÃO ESTÃO DISPONÍVEIS EM NOSSO SITE **WWW.SATOLEILOES.COM.BR.** Leiloeira Oficial Sra. Tatiana Hisa Sato - JUCESP nº 817.

EDITAL DE 1º e 2º LEILÕES PÚBLICOS EXTRAJUDICIAIS E INTIMAÇÃO DAS DATAS DOS LEILÕES – ONLINE E PRESENCIAL - Local do Leilão - Travessa Comandante Salgado, 75 – Fundação – São Caetano do Sul – SP e online no site **www.satoleiloes.com.br. TATIANA HISA SATO**, Leiloeira Oficial – mat. Jucesp nº 817, autorizada por **19 DE JANEIRO DIÁLOGO EMPREENDIMENTOS IMOBILIÁRIOS SPE LTDA – CNPJ nº 15.706.944/0001-56**, venderá em 1º e 2º Público Leilão Extrajudicial – art.26, 27 e § da Lei Fed. Nº 9.514/97 e suas alterações, o **IMÓVEL**: Apartamento nº 132, localizado no 13º pavimento do edifício denominado Residencial Vital Vila Carrão, situado na Avenida Dezenove de Janeiro, nº 160, na Vila Carrão, 27º Subdistrito – Tatuapé, contendo: área real privativa de 62,800m²; área real de uso comum de 54,756m² (inclusa a área correspondente a uma vaga na garagem coletiva); perfazendo área real total de 117,556m². **Matrícula nº 301.668 – 9º Oficial de Registro de Imóveis de São Paulo/SP. 1º LEILÃO 25/02/2021 às 11h00 - VALOR: R$ 520.775,95. 2º LEILÃO 26/02/2021 às 11h00 - VALOR: R$ 503.454,54.** Encargos do arrematante: pagto. à vista do valor do arremate e 5% de comissão da leiloeira; emissão de matrícula, certidões (inclusive das Credoras) para lavratura e registro da escritura; ITBI e despesas com escritura/registro; despesas a partir da data da arrematação; desocupação do imóvel. Venda ad corpus. Consolidação da Propriedade em 26/01/2021. O Fiduciante - MARIA GABRIELA DEL GRANDE SILVA CPF 375.406.898-97 – comunicado das datas dos leilões, também pelo presente edital, para o exercício da preferência. **Os interessados deverão tomar conhecimento do Edital completo, disponível no portal da Sato Leilões - www.satoleiloes.com.br | (11) 4223-4343.**

LEILÃO ONLINE DE VEÍCULOS SANTANDER FINANCIAMENTOS. Quinta-feira, dia 18 de Fevereiro de 2021 à partir das 10:00 horas – SOMENTE ONLINE | Lances: **www.satoleiloes.com.br.** Visitação para inspeção visual dos bens mediante agendamento nos dias 09, 10, 16 e 17/02/21 das 09h às 11h30 e das 13h às 16h30. Infs. (11) 4223-4343. **Antonio Hissao Sato Jr. - Leiloeiro Oficial – JUCESP 690.**

9ª VARA CÍVEL DA COMARCA DE CAMPINAS/SP – J2553
Edital de Hasta Pública dos bens arrecadados e intimação, expedido nos autos da: **Ação: FALÊNCIA Proc. nº: 1019732-40.2016.8.26.0114 Falidas: TIVA ACESSÓRIOS DE MODA LTDA.-EPP PATRICIA C. CAMPANA-EPP CALA ACESSÓRIOS DA MODA-EIRELI-EPP TATIVA ACESSÓRIOS DA MODA-EIRELI-EPP S.A. CAFERO-EPP C.R.A CAFERO EPP *todas integrantes do GRUPO ATTUALITÀ Administradora Judicial: BRASIL TRUSTEE ASSESSORIA E CONSULTORIA LTDA.** O MM. Juiz de Direito que este subscreve, na forma da Lei 11.101/05, art. 879, II, CPC e Resolução 236/16-CNJ, ***FAZ SABER*** que a **D1Lance Leilões** levará a público leilão os bens abaixo descritos, conforme condições presentes neste edital e no site www.d1lance.com. **PRAÇA ÚNICA:** De **15/03/2021**(**15h00**) até **25/03/2021**(**15h00**). **HORÁRIO:** Oficial de Brasília/DF. **CONDUTOR:** D1Lance Leilões, José Roberto Neves Amorim-JUCESP 1106 e Dannae Vieira Avila-JUCESP 941. **CONDIÇÕES DE PARTICIPAÇÃO:** Cadastrar-se gratuitamente no site e encaminhar a documentação necessária, que inclusive poderá conter prova da existência de recursos e/ou meios suficientes para o pagamento do lance mínimo, com antecedência mínima de 72h, para efetuar o lance, que será recebido, única e exclusivamente, pelo site www.d1lance.com, ficando exclusivamente a cargo da D1Lance Leilões analisar e liberar a habilitação. Os lances ofertados são irretratáveis e irrevogáveis. **VALIDADE, RECUSA E/OU CANCELAMENTO DE LANCE:** A D1Lance Leilões, a seu exclusivo critério, poderá recusar e/ou cancelar qualquer lance, ainda que vencedor, sempre que: (i) não for possível confirmar a identidade do interessado, (ii) não tenha sido ofertado de boa-fé, (iii) tenha sido realizado com a intenção de manipular o resultado do leilão, (iv) seja proibido por qualquer legislação aplicável ou (v) o participante venha a descumprir qualquer disposição constante do edital. **ORGANIZAÇÃO DOS LOTES:** Caso haja mais de um bem a ser leiloado, independentemente de como dispostos no processo, 'Termo de Penhora' e/ou 'Auto de Arrecadação', ficará exclusivamente a cargo da Gestora a organização dos lotes, podendo, para tanto, proceder à alienação de forma individual ou concentrada. **INCREMENTO MÍNIMO:** Serão aceitos lances superiores ao lance corrente, tendo como acréscimo mínimo obrigatório o montante calculado por esta Gestora e informado no site. **DESCRIÇÃO, LOCALIZAÇÃO E VALORES DOS BENS E LOTES:** Os dados pormenorizados encontram-se nos anexos deste edital e também disponíveis no site www.d1lance.com. **PAGAMENTO DO LANCE:** Em até **24h da finalização do leilão**, por meio de guia de depósito judicial. Decorrido o prazo, o Juízo será informado para aplicação das medidas legais e o lance imediatamente anterior será submetido à apreciação. Caso seja recebida proposta em primeira praça e lance em segunda praça, o prazo para pagamento será contado a partir da publicação da decisão judicial que indicar a opção que deverá prevalecer. **COMISSÃO:** 5% sobre o valor total da arrematação, não estando incluído no valor do lance, a ser pago em até **24h da finalização do leilão**, por meio de depósito em dinheiro, DOC ou TED, na conta da D1LANCE LEILOES, a ser informada oportunamente. **ENCARGOS DE ADMINISTRAÇÃO:** Adicionalmente, no mesmo prazo de pagamento da comissão, o arrematante deverá pagar os encargos de administração, organização e depósito dos bens, conforme tabela anexa a este edital. **PRIORIDADE DE PAGAMENTO COM PRODUTO DA ARREMATAÇÃO:** A Gestora fará jus e terá prioridade no recebimento do reembolso relativo às despesas com o procedimento de leilão e manutenção dos bens que eventualmente extrapolarem o valor total arrecadado com os 'Encargos de Administração', a serem devida e oportunamente comprovadas no processo. **CUSTAS E DESPESAS:** O arrematante adquire o bem no estado de conservação em que se encontra e correrão por sua conta os procedimentos de regularização, transferência, baixa de gravame, remoção e transporte. **PROPOSTA(S):** Serão submetidas à apreciação do MM. Juízo, **caso não haja lance**. O lance é soberano e prefere à qualquer proposta. **MULTA, PENALIDADE, SUSPENSÃO OU CANCELAMENTO:** Havendo desistência ou não pagamento, serão aplicadas multas, penalidades e outras medidas legais a serem fixadas pelo Juízo, além da remuneração da Gestora, com base no art. 7º, §3º, da Resolução 236/16-CNJ. **DÉBITOS:** Os bens serão apregoados sem quaisquer ônus, nos termos do artigo 141 da Lei 11.101/05, exceto se o arrematante for: (i) sócio da falida, ou sociedade controlada pela falida; (ii) parente, em linha reta ou colateral, até o 4º grau, consanguíneo ou afim, da falida ou de sócio da falida; e (iii) identificado como agente da falida com o objetivo de fraudar a sucessão. **DÚVIDAS E ESCLARECIMENTOS:** (11) 3101-9851 ou contato@d1lance.com. **INTIMAÇÃO:** Ficam a falida, credores, terceiros e demais interessados, que não seja(m) de qualquer modo parte na presente ação, **INTIMADOS** das presentes designações, na pessoa de seus representantes ou por esta via editalícia, não podendo, de forma alguma, posteriormente, alegar ignorância do contido neste edital. Consta nos autos haver recurso pendente de julgamento (Agravo de Instrumento nº 2150349-83.2020.8.26.0000). Será este edital, por extrato, afixado e publicado na forma da Lei, o que suprirá eventual insucesso nas notificações pessoais e dos respectivos patronos.

win leilões | LEILÃO PRESENCIAL E ONLINE | **SUCATAS** | 18/02/2021 . 10H | (16) 4042-2550

O Leilão será realizado com limitação de até 50 pessoas, devido às restrições impostas pelo Ministério da Saúde.
• FIAT TIPO 1.6 IE 1994/1994• ONIX 1.4MT LTZ 2015/2015• KA SE 1.0 SD C 2019/2019• GOL 1.6L MB5 2018/2019• KA SE 1.5 SD C 2018/2019• FIORINO FURGAO 1.4 EVO FLEX 2P 2014/2015• C3 EXCL 14 FLEX 2010/2011• CLASSIC LIFE 2005/2005• SIENA FIRE FLEX 2007/2007• KA SE 1.0 HA B 2018/2018• HB20 1.0M UNIQUE 2018/2019• DUSTER 16 D CVT 2019/2020• FIORINO HD WK E 2017/2017• KA SE 1.5 SD B 2017/2018• COBALT 1.4 LT 2018/2019

RIBEIRÃO PRETO-SP: Rod. Abrão Assed, KM 50 (Sentido Serrana) - Recreio Anhanguera - Ribeirão Preto - CEP 14097-500 | Venda no estado em que se encontram, demais condições no catalogo do leilão.
*Veículos retomados de financiamento | www.winleiloes.com.br | Luiz Eduardo Gomes . JUCESP Nº 969

EDITAL DE INTIMAÇÃO DE LEILÃO JUDICIAL ONLINE. 3ª Vara Cível da Comarca de São Vicente/SP. Processo nº 1001233-64.2018.8.26.0590. Executadas: **CONSTRUTORA ALBU LTDA.** (CNPJ 61.836.730/0001-11), **ESPÓLIO DE JANETE GOMES ALVAREZ** (CPF 069.971.058-81). Credor(es) e/ou interessado(s): **HAYME ARRUDA ALVAREZ** (CPF 384.630.038-18), **SOPHIA ARRUDA ALVAREZ** (CPF 335.178.498-80), **MUNICÍPIO DE SÃO VICENTE. 1º Leilão começa em 16/03/2021, às 10hs00min, e termina em 19/03/2021, às 10hs00min e; 2º Leilão começa em 19/03/2021, às 10hs01min, e termina em 08/04/2021, às 10hs00min.** Descrição completa na **Matrícula nº 143.397 do CRI da Comarca de São Vicente/SP**. Lance mínimo no 1º Leilão: R$ 254.631,63* – Lance mínimo no 2º Leilão: R$ 152.778,98* – 60% do valor de avaliação. *sujeitos à atualização. **Leiloeiro Oficial:** Sr. Daniel Bizerra da Costa – JUCESP 1.175. Fica a executada **CONSTRUTORA ALBU LTDA.**, na pessoa de seu representante legal, o coexecutado e promitente comprador **ESPÓLIO DE JANETE GOMES ALVAREZ**, na pessoa de sua herdeira **HAYME ARRUDA ALVAREZ**, a terceira interessada **SOPHIA ARRUDA ALVAREZ**, o credor tributário **MUNICÍPIO DE SÃO VICENTE** e demais interessados **INTIMADOS** das designações supra, bem como da penhora realizada em data de 15/10/2018, caso não seja(m) localizado(s) para a intimação pessoal/postal. O presente edital é publicado em seu formato resumido, nos termos do Art. 887, §3º do CPC. Para acessar o edital completo e demais informações, acesse: www.agsleiloes.com.br ou ligue (11) 3213-4148. São Vicente, 10 de fevereiro de 2.021.

AGSLEILÕES | (11) **3213-4148** | acesse: www.**agsleiloes**.com.br

SOLD LEILÕES — **ALEXANDRE TRAVASSOS - LEILOEIRO OFICIAL - JUCESP 951**

• **18/02/2021 a partir das 15h30** – Imóveis.

Av. Engenheiro Luís Carlos Berrini, 105 - 4º andar - São Paulo/SP, 04571-010 | Tel.: (11) 3296-7555
WWW.SOLD.COM.BR | *Os bens serão vendidos no estado em que se encontram.*
O arrematante pagará ao leiloeiro 5% sobre o valor da arrematação.

2ª VARA CÍVEL DA COMARCA DE SANTOS/SP - J2612
Edital de Hasta Pública do bem abaixo descrito e intimação, expedido nos autos da: **AÇÃO:** Cobrança c/c Danos Morais e Materiais (Cumprimento de Sentença) **PROCESSO Nº:** 1009106-44.2014.8.26.0562/01 **EXEQUENTES:** Roberto Benedito Dias Carneiro Raimunda Maia da Silva **EXECUTADOS:** Espólio de Onesio Alves Rodrigues (representado pelo inventariante Osnir Sandoval Rodrigues) Oscar Sandoval Rodrigues (representado pelas herdeiras Marcela Lefevre Rodrigues e Fernanda Lefevre Rodrigues) **TERCEIROS:** Vera Aparecida Nunes dos Santos Marcela Lefevre Rodrigues Fernanda Lefevre Rodrigues Osmar Sandoval Rodrigues (representado pela curadora Vera Aparecida Nunes dos Santos) Ministério Público do Estado de São Paulo Casa de Saúde S/A Município de Santos/SP Conjunto Residencial de Santos - Edifício II **COPROPRIETÁRIO:** Espólio de Carlina Sandoval Rodrigues (representado pelo inventariante Osnir Sandoval Rodrigues) O MM. Juiz de Direito que este subscreve, na forma da Lei (art. 879, II, CPC e Resolução 236/16-CNJ), *FAZ SABER* que a **D1LANCE LEILÕES** levará a público leilão o bem abaixo descrito, conforme condições presentes neste edital e no site www.d1lance.com. **1ª PRAÇA:** De **05/03/21**(**15h00**) até **08/03/21**(**15h00**)-valor igual ou superior ao da avaliação; **2ª PRAÇA:** De **08/03/21**(**15h01m**) até **30/03/21**(**15h00**)-mínimo de ***80%*** do valor de 1ª Praça. **HORÁRIO:** Oficial de Brasília/DF. **CONDUTOR:** D1Lance Leilões, José Roberto Neves Amorim-JUCESP 1106 e Dannae Vieira Avila-JUCESP 941. **DESCRIÇÃO DO BEM:** O imóvel situado na Rua Alexandre Martins nº 176, constituído pelo apartamento nº 321, situado no 2º andar do Conjunto Residencial de Santos – Edifício II°, contendo dito apartamento: sala, 3 quartos, cozinha, banheiro e área de serviço com tanque, confrontando de um lado com o hall da escada nº 3 e apartamento 322, de outro lado com o apartamento 222 e pelos outros 2 lados com as áreas laterais comuns do edifício, correspondendo ao mesmo uma área construída de 68,33m², tendo uma área de condomínio igual a 23,95m², e uma quota ideal de 2,775% da área total do terreno que se acha descrito na respectiva especificação condominial. Cadastro Municipal nº 78.014.001.055. Matrícula nº 2.476 do 2º CRI de Santos/SP. **ÔNUS:** Penhora em favor dos Exequentes (Av.7-08/06/18); e Penhora em favor de Casa de Saúde S/A (Av.8-04/06/19). **AVALIAÇÃO:** R$ 225.000,00 (em Jan/19), que ser**á devidamente** atualizado na ocasião da disponibilização no site. **INTIMAÇÃO:** Ficam a(s) partes, executado(s), cônjuge(s), credor(es) fiduciário(s)/hipotecário(s)/preferencial(is), coproprietário(s), promitente(s) comprador(es), senhorio(s) direto(s), usufrutuário(s), credor(es) com garantia real ou com penhora(s) anteriormente averbada(s), terceiros e demais interessados, que não seja(m) de qualquer modo parte na presente ação, **INTIMADOS** das presentes designações, por esta via editalícia, na pessoa de seus representantes ou caso não sejam localizados para a intimação pessoal, bem como da penhora realizada em 01/03/18, não podendo, de forma alguma, posteriormente, alegar ignorância do contido neste edital. Consta nos autos haver recursos ou causas pendentes de julgamento relativos ao feito (Inventário nº 1002373-62.2014.8.26.0562). Será este edital, por extrato, afixado e publicado na forma da Lei, o que suprirá eventual insucesso nas notificações pessoais e dos respectivos patronos.

EDITAL DE LEILÃO (ID 5351) PROCESSO Nº 1002603-37.2018.8.26.0539 - 3ª Vara Cível da Comarca de Santa Cruz do Rio Pardo do Estado de São Paulo - BEM: A PARTE IDEAL CORRESPONDENTE A 2,19 ALQUEIRES PAULISTA, OU SEJA, 5,2998 HECTARES, assim descrito: Consta em Av. 6, que o imóvel passou a ter a seguinte descrição: UMA GLEBA DE TERRAS, situada neste município e comarca, denominada SÍTIO RIBEIRÃO DOS CUBAS, na Fazenda Ribeirão dos Cubas, com área de 29,1556169 alqueires paulista, iguais a 70,5565929 ha, com as confrontações melhores descritas na matricula. OBS: A área de preservação permanente, ao longo do Córrego Sebastião Pereira, não está excluída da área total do imóvel, porém a mesma será respeitada pelos proprietários nos termos da legislação vigente. Consta em Av.11 que o objeto desta matrícula está cadastrado no INCRA como "Média Propriedade Produtiva", com código do imóvel rural sob nº 628.115.006.858-5, caracterizado: área total: 255,9000 ha (formada pela soma das áreas das matrículas: 2.408; 25.763; 5.615; 5.616; 5.617; 24.415; 24.417; 24.418; 24.420. 24.421; número correspondente na Secretaria da Receita Federal (NIRF): 0.756.723-5. MATRÍCULA: Nº 24.417 DO CARTÓRIO DE REGISTRO DE IMÓVEIS DE SANTA CRUZ DO RIO PARDO DO ESTADO DE SÃO PAULO. AVALIAÇÃO: R$ 175.200,00 (cento e setenta e cinco mil e duzentos reais), em 04 de outubro de 2018 (fls.32). LOCALIZAÇÃO: Fazenda Ribeirão dos Cubas, Santa Cruz do Rio Pardo – SP. **O leilão ocorrerá através do portal www.satoleiloes.com.br** com data prevista para: 1º LEILÃO em 01/03/2021 a partir das 13h00 com encerramento às 13h00 em 04/03/2021; correspondente à avaliação no valor de R$ 189.000,25, atualizados de acordo com os índices da Tabela do TJSP-INPC, em novembro de 2020, valor este que será novamente atualizado na data do leilão, diretamente no sistema gestor. Caso não haja lance, seguirá sem interrupção para o: 2º LEILÃO que se encerrará em 25/03/2021 a partir das 13h00, correspondente à 60% (sessenta por cento) do valor da avaliação atualizado até a data do leilão.

CÂMARA MUNICIPAL DE MARÍLIA
TERMO DE HOMOLOGAÇÃO
Processo nº 3/2021. Pregão Presencial nº 3/2021. Objeto: aquisição de 4 licenças Adobe Creative Cloud com duração de 24 meses. O Presidente da Câmara Municipal de Marília, Marcos Santana Rezende, RG 7.564.492 SSP/SP e CPF 015.462.338-57, dando cumprimento aos dispositivos legais constantes nas Leis Federais LC 123/06, 8.666/93 e 10.520/02 e Inciso 6º do Artigo 3º do Ato da Mesa número 4/2014, de 10 de janeiro de 2014, de acordo com a classificação efetuada pelo Pregoeiro Adolfo Moraes Carvalho, homologa em 11 de fevereiro de 2021 o objeto o objeto licitado à empresa MAPData Tecnologia, Informática e Comércio Ltda., no valor total de R$34.619,00. Firme-se o respectivo contrato.
Câmara Municipal de Marília, em 11 de fevereiro de 2021. Marcos Santana Rezende. Presidente.

FDE FUNDAÇÃO PARA O DESENVOLVIMENTO DA EDUCAÇÃO — **SECRETARIA DE ESTADO DA EDUCAÇÃO** — **GOVERNO DO ESTADO DE SÃO PAULO**

FDE AVISA: ERRATA
A Comissão Julgadora de Licitação comunica a inclusão dos subitens abaixo relacionados, no Edital da **Concorrência nº 69/00222/20/01**, publicado no D.O.E. de 12-02-2021, página 147, bem como, no Jornal Gazeta de S. Paulo, seção Economia, página B5, como segue:
5.1.4.2. Os Atestados de Capacidade Técnico Operacional, caso não tenham sido emitidos pela FDE, deverão ser acompanhados de registro expedido pela entidade profissional competente.
5.1.4.3. A comprovação por Atestados de Capacidade Técnico Operacional na ordem de 50% dos serviços mais relevantes em termos de valores, deverá ser atendida por meio de um único atestado ou por contratos com simultâneos períodos de execução, sem prejuízo de que um mesmo contrato atenda mais de uma parcela de serviços.
5.1.4.3.1. A empresa deverá comprovar sua capacidade logística operacional por meio de atestados que comprovem a execução simultânea de igual número de obras pertencentes a esse lote em licitação.
Fica adiada a data de recebimento dos envelopes números 01 (Proposta Comercial) e 02 (Habilitação), bem como, a abertura dos envelopes 01 (Proposta Comercial) para 18-03-2021, às 09:30 hs.

2ª VARA CÍVEL DA COMARCA DE SÃO BERNARDO DO CAMPO/SP - J2777
Edital de Hasta Pública dos bens abaixo descritos e intimação, expedido nos autos da: **AÇÃO:** Monitória (Cumprimento de Sentença) **PROCESSO Nº:** 1013043-56.2014.8.26.0564/01 **EXEQUENTES:** Flowcenter do Brasil Indústria e Comércio Sistemas de Pintura e Combate a Incêndio Ltda. **EXECUTADOS:** Volpi Tecnologia e Automação Ltda. Eunice Aparecida Curti da Silva Lilian de Lourdes Bueno **CÔNJUGE:** José Rodrigues da Silva **TERCEIROS:** Marcelo Fogagnolo Cobra Banco Santander (Brasil) S/A Município de São Bernardo do Campo/SP Condomínio Edifício Yasmin **CREDOR FIDUCIÁRIO:** Alerce Construtora e Incorporadora Ltda. O MM. Juiz de Direito que este subscreve, na forma da Lei (art. 879, II, CPC e Resolução 236/16-CNJ), *FAZ SABER* que a **D1LANCE LEILÕES** levará a público leilão os bens abaixo descritos, conforme condições presentes neste edital e no site www.d1lance.com. **1ª PRAÇA:** De **05/03/21**(**14h00**) até **08/03/21**(**14h00**)-valor igual ou superior ao da avaliação; **2ª PRAÇA:** De **08/03/21**(**14h00**) até **30/03/21**(**14h00**)-mínimo de ***60%*** do valor de 1ª Praça. **HORÁRIO:** Oficial de Brasília/DF. **CONDUTOR:** D1Lance Leilões, José Roberto Neves Amorim-JUCESP 1106 e Dannae Vieira Avila-JUCESP 941. **DESCRIÇÃO DOS BENS:** 1) Os direitos que a co-executada Eunice Aparecida Curti da Silva possui sobre o apartamento nº 84, localizado no 8º andar do Edifício Yasmin, com acesso pelo nº 1.343 da Avenida Imperador Pedro II, composto de 3 dormitórios, sendo 1 do tipo suíte, sacada, floreira, área de circulação, banheiro social, lavabo, sala para 2 ambientes com terraço e churrasqueira, hall, cozinha e área de serviço. Com a área privativa real de 105,826m² e a área comum real de divisão proporcional de 33,271m², totalizando a área real construída de 139,097m², correspondente a uma fração ideal de terreno, construção e partes comuns de 2,204%, equivalente no terreno a 20,100m², confronta, no sentindo de quem da Avenida Imperador Pedro II olha para o edifício, pela frente, com parte do espaço aéreo comum do condomínio sobre o jardim, com os poços dos elevadores e com parte do hall de circulação e distribuição do pavimento; pelo lado direito, com parte do apartamento de final "3" e com parte do espaço aéreo comum do condomínio sobre o recuo dos fundos; pelo lado esquerdo, com parte do espaço aéreo comum do condomínio sobre o recuo lateral esquerdo e sobre o recuo dos fundos; e pelos fundos, com parte do espaço aéreo comum do condomínio sobre o recuo de fundos. O empreendimento está construído em terreno com a área de 912m², constituído de parte do lote 11, da quadra 29, do Jardim Nova Petrópolis. Cadastro Municipal nº 004.027.054.032. Matrícula nº 117.102 do 1º CRI de São Bernardo do Campo/SP; e 2) Os direitos que a co-executada Eunice Aparecida Curti da Silva possui sobre a vaga de garagem dupla nº 45, localizada no 2º subsolo do Edifício Yasmin, com acesso pelo nº 1.343 da Avenida Imperador Pedro II, com capacidade para abrigar 2 automóveis de passeio, sendo 1 de porte médio e outro de pequeno porte, padrão nacional; com a área privativa real de 20,096m² e a área comum real de divisão proporcional de 1,725m², totalizando a área real construída de 21,821m², correspondente a uma fração ideal de terreno, construção e partes comuns de 0,114%, equivalente no terreno a 1,042m², confronta, no sentido de quem da Avenida Imperador Pedro II olha para o edifício, pela frente, com a vaga de garagem nº 46; pelo lado direito, com parte da área para circulação de pedestres e veículos; pelo lado esquerdo, com parte do subsolo do remanescente do lote 11; e pelos fundos, com a vaga de garagem nº 44. O empreendimento está construído em terreno com a área de 912m², constituído de parte do lote 11, da quadra 29, do Jardim Nova Petrópolis. Cadastro Municipal nº 004.027.054.085. Matrícula nº 117.155 do 1º CRI de São Bernardo do Campo/SP. **ÔNUS:** 1) e 2) Alienação Fiduciária em favor de Alerce Construtora e Incorporadora Ltda. (R.3-05/07/11); Existência de Ação ajuizada pelo Banco Santander (Brasil) S/A (Av.4-13/12/16); e Indisponibilidade de Bens (Av.5-08/03/18). **PENHORA(S) NO ROSTO DOS AUTOS:** Em favor de Marcelo Fogagnolo Cobra – Proc. 1001069-59.2019.8.26.0010 – 2VC do Foro Regional do Ipiranga/SP. **AVALIAÇÃO:** R$ 544.000,00 (em Set/20). **INTIMAÇÃO:** Ficam a(s) partes, executado(s), cônjuge(s), credor(es) fiduciário(s)/hipotecário(s)/preferencial(is), coproprietário(s), promitente(s) comprador(es), senhorio(s) direto(s), usufrutuário(s), credor(es) com garantia real ou com penhora(s) anteriormente averbada(s), terceiros e demais interessados, que não seja(m) de qualquer modo parte na presente ação, **INTIMADOS** das presentes designações, por esta via editalícia, na pessoa de seus representantes ou caso não sejam localizados para a intimação pessoal, bem como da penhora realizada em 04/09/18, não podendo, de forma alguma, posteriormente, alegar ignorância do contido neste edital. Consta nos autos haver recursos ou causas pendentes de julgamento relativos ao feito (AREsp nº 1737232/SP). Será este edital, por extrato, afixado e publicado na forma da Lei, o que suprirá eventual insucesso nas notificações pessoais e dos respectivos patronos.

EDITAL PARA CITAÇÃO DO REQUERIDO CRISTIANO CARDOSO DE ALMEIDA - ME, COM PRAZO DE 20 DIAS, NOS AUTOS DA AÇÃO PELO PROCEDIMENTO COMUM -**PROCESSO Nº 1001782-84.2020.8.26.0564**. A DRA. CAROLINA NABARRO MUNHOZ ROSSI, MMa. Juíza de Direito da Primeira Vara Cível da Comarca de São Bernardo do Campo, Estado de São Paulo, na forma da lei, etc...FAZ SABER a **CRISTIANO CARDOSO DE ALMEIDA – ME**, CNPJ nº30.920.924/0001-77, NA PESSOA DE SEU REPRESENTANTE LEGAL, que lhe foi ajuizada por **CENTRO EDUCACIONAL 24 DE MAIO**, ação de obrigação de fazer pelo procedimento comum, alegando em inicial ter contratado a requerida para entrega de 1 elevador, e a mesma não cumpriu o pactuado, requer que a requerida seja obrigada a fazer a entrega e conclusão do elevador em cinco dias e suspensão do pagamento da última parcela devida. Tutela antecipada indeferida. E constando nos autos que o requerido encontra-se em lugar incerto e não sabido é expedido este edital, com prazo de vinte dias, através pelo qual fica CITADO, dos termos da ação ajuizada, para que querendo conteste o feito no prazo de quinze dias úteis, contados do decurso do prazo do edital. Caso não haja contestação no prazo legal, será nomeada curadoria especial. NADA MAIS. Será o presente afixado e publicado na forma da lei. SBCampo, 09 de fevereiro de 2021.

EDITAL DE CITAÇÃO - PRAZO DE 15 DIAS. PROCESSO Nº 1002326-62.2017.8.26.0084. O(A) MM. Juiz(a) de Direito da 2ª Vara, do Foro Regional de Vila Mimosa, Estado de São Paulo, Dr(a). Egon Barros de Paula Araújo, na forma da Lei, etc. **FAZ SABER** a(o) **ANTONIA LEITE DA SILVA,** Brasileira, CPF 315.296.478-19, com endereço à Rua Ipiuna, 7, Monte Cristo, CEP 13050-972, Campinas - SP, que lhe foi proposta uma ação de Execução de Título Extrajudicial por parte de **BANCO BRADESCO S/A**, alegando em síntese: executada tornou-se credora da exequente em virtude da inclusa cédula de crédito bancário, financiamento para aquisição de bens CDC-PF 621/3599.727, firmada em 23/04/2014, no valor de R$11.575,00 em 36 parcelas de R$477,64. A credora pagou 07(sete) parcelas, ficando inadimplente com as demais. Encontrando-se a executada em lugar incerto e não sabido, foi determinada a sua **CITAÇÃO**, por EDITAL, para os atos e termos da ação proposta e para que, no prazo de 15 dias, que fluirá após o decurso do prazo do presente edital, apresente resposta. Não sendo contestada a ação, o réu será considerado revel, caso em que será nomeado curador especial. Será o presente edital, por extrato, afixado e publicado na forma da lei. **NADA MAIS**. Dado e passado nesta cidade de Campinas, aos 04 de fevereiro de 2021.

EDITAL DE CITAÇÃO - PRAZO DE 20 DIAS. PROCESSO Nº 1017491-02.2020.8.26.0002. O(A) MM. Juiz(a) de Direito da 12ª Vara Cível, do Foro Regional II - Santo Amaro, Estado de São Paulo, Dr(a). Théo Assuar Gragnano, na forma da Lei, etc. Faz saber a todos os que o presente edital, com o prazo de 20 (vinte) dias virem ou dele tiverem conhecimento, que neste juízo corre em seus trâmites o processo nº 1017491-02.2020.8.26.0002, em que são requeridos o ESPOLIO DE JOANA TEREZA MIGUEL, cujo paradeiro é desconhecido, para a Ação de Adjudicação Compulsória, proposta por LEANDRO DIAS GONZAGA, e como estão os mesmos em lugar incerto e não sabido, não sendo possível citá-los pessoalmente, cita-os pelo presente a comparecer neste Juízo, para que no prazo de 15 dias, querendo ofereçam a defesa que tiver, sendo advertido dos artigos 334 "parte final" e 344 do código de processo civil. Para conhecimento de todos é passado o presente edital, cuja 2ª via fica afixada no local de costume. **NADA MAIS**. Dado e passado nesta cidade de São Paulo, aos 26 de janeiro de 2021.

Edital de Citação com Prazo de 20 dias. Processo nº 1002502-43.2016.8.26.0224. O Dr. Ricardo Felicio Scaff, MMº Juiz de Direito da 1ª Vara Cível da Comarca de Guarulhos/SP., Faz Saber a todos quantos o presente edital virem ou dele conhecimento tiverem, especialmente ao Sr. Damião Grillo, único herdeiro conhecido do Sr. José Carlos Grilo e também confrontante do imóvel do autor, Réus Incertos ou ausentes, Seus Herdeiros ou Sucessores, Terceiros Interessados, que ANTONIO GARCEZ, RG. 2.770.332-0 SSP/ SP, e CPF. 307.801.528-91, ajuizou ação de Usucapião do imóvel denominado Sítio Garcez, localizado na Estrada Caminho dos Pássaros, 2020, Guarulhos/SP, perfazendo uma área de 60.500,00 metros quadrados - 6 HA (seis hectares). Alega o Autor que está na posse pacífica, e sem interrupção e/ou oposição há cerca de 28 anos, cuja ocupação é para moradia do autor e sua família, mediante trabalho que torna a terra produtiva. Estando o supracitado em local ignorado, expediu-se o presente edital de Citação, para que no prazo de 15 dias úteis, após fluir o prazo de 20 dias supra, querendo ofereça defesa, sob pena de presumirem-se como verdadeiros os fatos alegados, nos termos dos artigos 344 e 355, II do NCPC, ficando advertido que será nomeado curador especial em caso de revelia nos termos do artigo 257, IV do NCPC. Será o presente edital, afixado e publicado na forma da Lei.

EDITAL DE CITAÇÃO - PRAZO DE 20 DIAS. Processo nº 1014711-22.2019.8.26.0068. O MMº Juiz de Direito da 1ª Vara Cível do Foro Regional VIII – Tatuapé/SP, Dr. Fábio Rogério Bojo Pellegrino, na forma da Lei, etc. Faz Saber a PEDRAS APACHE COMERCIAL LTDA, CNPJ. 032.297.41/0001-37, na pessoa de seu representante legal, que R C GRAN MÁRMORES E GRANITOS LTDA. - EPP, CNPJ. 08.717.461/0001-91, ajuizou ação de Obrigação de Fazer Cumulada com Danos Morais, onde a Autora adquiriu e pagou o veículo Honda/Civic LXS Flex, RENAVAM nº 001.344.560-25, Placas DOM1902/SP, cor Prata, ano 2009, de propriedade da ré pelo valor de R$ 45.000,00 e liquidou sua obrigação em 25 de dezembro de 2013, no entanto, a ré não cumpriu com sua obrigação, e vem impondo dificuldades para efetuar a transferência, causando enorme prejuízo, pois o veículo encontra-se sem licenciamento e condições legais para trafegar. Diante dos fatos, requer o Autor que seja a ré compelida a entregar o documento de Transferência do Veículo, devidamente assinado e com firma reconhecida em cartório e ainda condená-la ao pagamento de R$ 19.960,00, correspondente a 20 Salários Mínimos por danos morais e demais despesas advindas dos fatos expostos, e pagamento de honorários advocatícios de 20% sob o valor da condenação, arbitrado por este Douto Juízo, mais custas judiciais. Dá-se a causa o valor de R$ 65.900,00 (Fevereiro/2020) Estando a ré em local ignorado, expediu-se o presente edital de citação, para que no prazo de 15 dias úteis, após fluir o prazo de 30 dias úteis supra, querendo ofereça defesa, sendo advertida dos artigos 344 e 355, II do NCPC, sob pena de presumirem-se como verdadeiros os fatos alegados pelo autor na petição inicial, ficando advertida que será nomeado curador especial em caso de revelia, nos termos do artigo 257, IV do NCPC. Será o presente edital, afixado e publicado na forma da Lei. NADA MAIS. Dado e passado nesta cidade de São Paulo, aos 17 de dezembro de 2020.

EDITAL DE INTIMAÇAO - PRAZO DE 20 DIAS. Processo nº 0047945-78.2003.8.26.0001. O MMº Juiz de Direito da 3ª Vara Cível do Foro Regional I – Santana/SP, Dr. Jorge Alberto Quadros de Carvalho Silva, na forma da Lei, Faz Saber as ESPÓLIO DE OSWALDO ANTUNES, CPF 075.491.568