DocuSign Envelope ID: FC61A6F5-5F71-4830-8F0F-AFB0D4C87836

GAZETA DE S.PAULO

Quinta-feira
2 DE DEZEMBRO DE 2021

A VERDADE NAS BANCAS

FUNDADO EM 1.999 - ANO 22 - Nº 5.833

R$ 2,00
DF e outros Estados - R$ 3,00
gazetasp.com.br

Datena critica chapa Lula-Alckmin e fecha acordo para apoiar Doria. BRASIL/A5

REPRODUÇÃO/BAND TV

ISSN 2177-0824

SP faz busca ativa para vacinar população em situação de rua

»Capital paulista iniciou ontem ação com pessoas em situação de rua que não tenham recebido a 1ª dose ou a dose única

O trabalho acontece no Núcleo de Convivência São Martinho Lima, na região do Belenzinho, no Centro de São Paulo. Até a última sexta-feira (26), foram aplicadas 42.618 doses entre as pessoas em situação de rua da capital paulista. Segundo a prefeitura, 20.360 dessas pessoas estão com o esquema vacinal completo. Em junho deste ano, quem estava em situação de vulnerabilidade teve a vacina da Janssen priorizada, devido à vantagem de ser aplicada em dose única. ESTADO/A3

ÔMICRON

Estado tem 3º caso de paciente com variante

Nesta quarta-feira, a Secretaria de Saúde de São Paulo confirmou o terceiro caso da variante ômicron do coronavírus no Estado. Trata-se de um homem de 29 anos que desembarcou no Aeroporto de Guarulhos no último sábado (27), vindo da Etiópia, quando foi diagnosticado com Covid-19. A amostra foi sequenciada geneticamente pelo Instituto Adolfo Lutz. O passageiro não apresentava sintomas. De acordo com informações da Secretaria de Saúde, ele já foi vacinado com as duas doses do imunizante da Pfizer. O homem está em isolamento domiciliar. ESTADO/A3

ANDERSON RIEDEL/PR

Mendonça: democracia no Brasil veio sem derramamento de sangue

Ministro da Justiça ignorou torturas e mortes no período da ditadura militar BRASIL/A5

Aids: mortes caem 44% em uma década

Dados inéditos da Secretaria de Estado da Saúde mostram que São Paulo registrou queda de 44,8% na taxa de mortalidade por Aids e de 42% na incidência de casos da doença nos últimos dez anos. Segundo a pasta, a queda de óbitos está relacionada principalmente ao acesso a tratamento antirretroviral, disponível gratuitamente pelo SUS. Em números absolutos, houve 1.880 vítimas fatais da doença no ano passado, contra 3.141 em 2010. Naquele ano, houve também 8.521 casos novos de Aids, e em 2020, este número chegou a 5.363 casos. ESTADO/A3

Itapecerica prorroga prazo para pagamento de dívidas SERVIÇOS/A2

TABOÃO DA SERRA

Jardim Trianon terá Cras para atender 20 mil moradores ESTADO/A3

Guedes sugere criar novo ministério

O ministro Paulo Guedes (Economia) sugeriu nesta quarta-feira (1º) a criação de um ministério para gerir o patrimônio da União. Ele propôs que os ativos federais sejam vendidos para gerar recursos contra a pobreza e disse que discutirá esses temas durante a campanha eleitoral. "Eu já falei com o presidente. Estou propondo que, para o novo governo, tem que existir o Ministério do Patrimônio da União", afirmou em evento do Ministério da Economia. "O Estado tem R$ 4 trilhões [em ativos], uma fortuna incalculável, e o povo pobre e miserável", disse. BRASIL/A5

Boate Kiss: júri começa e deve durar 15 dias

BRASIL/A5

DIVULGAÇÃO/FRED BEIJOS

No Centro **Tim Burton inaugura mural em prédio de SP e diz que brasileiros são inspiração**

Discos voadores começaram a pairar sobre o centro de São Paulo, sob os olhos vigilantes de um imenso robô, nos últimos dias. Isso porque um mural criado pelo cineasta americano Tim Burton está em fase de finalização no paredão lateral do edifício-garagem Parque 25, na região da 25 de Março —mas a obra já pode ser observada em sua totalidade por quem passa por ali. ANEXO/A10

DocuSigned by:
Gazeta de S.Paulo
Assinado por: JORNAL GAZETA SP LTDA:04735364000170
CPF: 29513948869
Data/Hora da Assinatura: 01/12/2021 20:50:18 BRT
ICP Brasil
5146939EFE414F8FAB3A7733135E2CCF

Esta página faz parte da edição impressa produzida pela Gazeta de S.Paulo com circulação em bancas de jornais e assinantes.
AUTENTICIDADE DA PÁGINA. A autenticidade deste documento pode ser conferida através do QR Code ao lado ou pelo site https://flip.gazetasp.com.br

DocuSign Envelope ID: FC61A6F5-5F71-4830-8F0F-AFB0D4C87836

NOTAS

DIVULGAÇÃO/GOVERNO DO ESTADO DE SP

RG no Poupatempo. Disponível para todos os cidadãos em qualquer idade, o RG é o documento de identificação mais solicitado no Poupatempo, representando aproximadamente 35% do total de atendimentos realizados pelos postos em 2021. Nos dez primeiros meses do ano, o Poupatempo realizou 6,4 milhões de serviços presenciais, sendo mais de 2,2 emissões de RG, das quais 1,8 milhão foram de segundas-vias. Para solicitar o documento, é muito simples. Basta agendar data e horário no posto de preferência e comparecer pessoalmente levando a Certidão de Nascimento ou Casamento. Crianças menores de 16 anos devem estar acompanhadas de um dos pais ou responsável legal, com documento de identificação. A primeira via do RG é gratuita e a taxa da segunda via, que em 2021 é de R$ 43,64, também pode ser isenta em alguns casos, como para pessoas que se declararem pobres nos termos da Lei 7115/83. Para evitar deslocamentos, os cidadãos podem optar pelo recebimento do documento em casa, pelos Correios, mediante pagamento da taxa de R$ 9,09. **(GSP)**

Confiança. O Índice de Confiança Empresarial (ICE), medido pela Fundação Getulio Vargas (FGV), recuou 3,3 pontos de outubro para novembro deste ano e chegou a 97 pontos em uma escala de zero a 200. De setembro para outubro, o indicador havia subido 0,4 ponto. A queda em novembro foi puxada pela piora na confiança dos empresários em relação ao presente e ao futuro. O Índice da Situação Atual recuou 2,5 pontos e chegou a 97. Já o Índice de Expectativas cedeu 4,5 pontos e atingiu 95,8. O ICE consolida os índices de confiança empresariais medidos pela FGV em quatro áreas: indústria, construção, serviços e comércio. **(AB)**

Produtos industrializados. O Índice de Preços ao Produtor (IPP), que mede a variação de preços de produtos industrializados, na saída das fábricas, registrou inflação de 2,16% em outubro deste ano. A taxa é superior ao 0,25% de setembro deste ano, mas inferior aos 3,41% de outubro do ano passado. O dado foi divulgado ontem pelo Instituto Brasileiro de Geografia e Estatística (IBGE). Com o resultado de outubro, o IPP acumula taxas de inflação de 26,57% nos dez primeiros meses do ano e 28,83% em 12 meses. **(AB)**

GAZETA DE S.PAULO

"Um jornal independente é um jornal que tem a missão de levar à tona as informações que lhe são conferidas, não se vendendo aos interesses partidários e políticos, sempre focado em um único objetivo: informar corretamente os seus leitores. O Leitor em primeiro lugar".

SERGIO SOUZA
Fundador

DANIEL SOUZA
Diretor Presidente

PAULO SOUZA
Diretor Gráfico

MARCELO BARROS
Diretor - Vale do Ribeira

ARNAUD PIERRE
Editor Responsável

ALEXANDRE BUENO
Diretor - Litoral e Vale do Paraíba

Jornal Gazeta de S. Paulo é uma publicação da empresa **Jornal Gazeta SP Ltda** - CNPJ: 04.735.364/0001-70 • **Fundado em 29/06/1999** • **Circulação:** Nacional e no Estado de São Paulo • **Periodicidade:** Diária • **Preço/Exemplar:** R$ 2,00 / Balcão: R$ 2,00 / DF e outros Estados: R$ 3,00 • **São Paulo:** Rua Tuim 101, A - Moema, São Paulo - SP - CEP 04514-100 - Fone/Fax: (11) 3729-6600 • **Representantes em Brasília:** (61) 3321-3440 • **Tiragem por edição:** 40.850 exemplares • **Agências de Notícias:** Agência Brasil (AB), Estadão Conteúdo (EC), Folhapress (FP). Matérias assinadas e opiniões emitidas em artigos são de responsabilidade de seus autores.

FALE COM A GAZETA

Edição - Arnaud Pierre
editor@gazetasp.com.br
Capital
redacao@gazetasp.com.br
Comercial
comercial@gazetasp.com.br
Administrativo
joana@gazetasp.com.br

Faturamento
faturamento@gazetasp.com.br
Cobrança
financeiro@gazetasp.com.br
Distribuição
daniel@gazetasp.com.br
Gráfica
alexandre@gazetasp.com.br

Telefone - 11. 3729-6600
Site - www.gazetasp.com.br

GRUPO GAZETA DE S. PAULO

Edição digital certificada: DocuSign

Jornal Associado: ANJ Associação Nacional de Jornais

ATÉ O DIA 20 DE DEZEMBRO. Com o acordo, dependendo do número de parcelas, o contribuinte terá direito a anistia de até 100% nas multas e juros moratórios

Itapecerica prorroga prazo para pagamento de dívidas

A Prefeitura de Itapecerica da Serra prorrogou o prazo para adesão ao parcelamento de débitos fiscais através do Programa de Recuperação Fiscal – Refis. O decreto foi assinado pelo prefeito Francisco Nakano. O cidadão terá agora até 20 de dezembro de 2021 para renegociar suas dívidas com a municipalidade.

Fazem parte do programa, débitos tributários e não tributários constituídos ou não, inscritos em dívida ativa, ajuizados ou a ajuizar, como o IPTU e o ISS.

Com o acordo, dependendo do número de parcelas, o contribuinte terá direito a anistia de até 100% nas multas e juros moratórios e poderá parcelar a dívida em até 24 vezes mensais e consecutivas (ou em até 60 vezes sem o benefício da anistia).

O Programa de Recuperação Fiscal – Refis Municipal contempla débitos relativos a fatos geradores vencidos para com a Fazenda Pública Municipal até 31 de dezembro de 2020.

SANTA CÂMERA

O morador de Itapecerica da Serra terá agora até 20 de dezembro para renegociar suas dívidas com a municipalidade

Fazem parte do programa, débitos tributários e não tributários constituídos ou não, inscritos em dívida ativa, ajuizados ou a ajuizar, como o IPTU e o ISS

MAIS INFORMAÇÕES. Departamento de Dívida Ativa e Execução Fiscal telefones: (11) 4668-9060, (11) 4668-9064 ou (11) 4668-9059.

Saiba quais são os prazos para tomar doses da vacina antiCovid na Capital

O ciclo vacinal contra a Covid-19 é composto por três etapas: a aplicação da primeira dose (D1), da segunda dose (D2) e a da dose adicional (DA), para quem já puder receber o reforço. A fim de dar continuidade à imunização da população paulistana, a prefeitura divulgou nesta terça-feira (30) os prazos atualizados para aplicação de cada dose dos imunizantes.

A gestão municipal informa que completar este esquema é fundamental para garantir a proteção recomendada contra os sintomas graves da doença. Com a descoberta da variante ômicron, o município tem ainda mais urgência em aumentar a cobertura e concluir a vacinação de toda a população.

Por isso, como forma de garantir que mais pessoas completem a vacinação o quanto antes, a Secretaria Municipal da Saúde (SMS) reduziu o intervalo para aplicação de segunda dose de cada imunizante.

Atualmente, os prazos para a segunda aplicação são:

Coronavac: 15 dias após a 1ª dose.

AstraZeneca: Oito semanas (56 dias) após a 1ª dose. (Excepcionalmente, na ausência da AstraZeneca, podem ser utilizadas as vacinas da Pfizer para a aplicação da segunda dose).

Pfizer: 21 dias após a 1ª dose.
Qualquer pessoa com mais de 12 anos pode receber a primeira dose, caso ainda não tenha recebido. Para os adolescentes, agora há vacinação nas escolas municipais e estaduais, e eles podem se vacinar sozinhos, levando uma autorização assinada pelo responsável, conforme modelo disponibilizado na página Vacina Sampa.

Janssen: Dois meses após a dose única.
A aplicação pode ser feita com o imunizante da Pfizer e mulheres que foram vacinadas com Janssen e atualmente estão gestantes ou tiveram bebê recentemente deverão receber exclusivamente a dose da Pfizer.

TÂNIA RÊGO/AGÊNCIA BRASIL

Cerca de 3,9 milhões de pessoas estão com atraso no esquema de imunização com segunda dose da vacina contra a Covid-19 no estado de São Paulo; governo intensifica ação de vacinação

DOSE DE REFORÇO.
Na capital, podem receber a dose adicional as pessoas com mais de 18 anos que receberam a segunda dose há pelo menos cinco meses.
Para aplicação da dose adicional, basta comparecer a um posto de vacinação do município com documento de identificação e o cartão de vacinação contra a Covid-19, físico ou digital.

Todos os endereços dos postos de vacinação da capital estão disponíveis no site da *Gazeta*.

ATRASADOS NO ESTADO.
Cerca de 3,9 milhões de pessoas estão com atraso no esquema de imunização com segunda dose da vacina contra a Covid-19 no estado de São Paulo. Por isso, o governo paulista fez um alerta na terça-feira (30) para que estas pessoas procurem as unidades de saúde para completar seu ciclo vacinal.

A Secretaria de Estado da Saúde iniciou uma campanha de incentivo a vacinação. A iniciativa que deve durar até o dia 10 deste mês. tem o objetivo de ampliar o percentual da população com imunização completa, visando as festas de final de ano e as possíveis aglomerações esperadas nestes eventos.

A prefeitura de São Paulo divulgou os prazos atualizados para vacinação com a primeira, segunda e terceira doses de vacinas contra a Covid-19, conforme o fabricante

DocuSigned by:
Gazeta de S.Paulo
Assinado por: JORNAL GAZETA SP LTDA:04735364000170
CPF: 29513948889
Data/Hora da Assinatura: 01/12/2021 20:50:24 BRT
ICP Brasil
5146939EFE414F8FAB3A7733135E2CCF

DocuSign Envelope ID: FC61A6F5-5F71-4830-8F0F-AFB0D4C87836

BALANÇO. Trata-se de um homem de 29 anos que desembarcou no Aeroporto de Guarulhos no sábado

Ômicron: Estado confirma 3º caso de paciente com variante

Nesta quarta-feira, a Secretaria de Saúde de São Paulo confirmou o terceiro caso da variante ômicron do coronavírus no Estado. Trata-se de um homem de 29 anos que desembarcou no Aeroporto de Guarulhos no último sábado (27), vindo da Etiópia, quando foi diagnosticado com Covid-19. A amostra foi sequenciada geneticamente pelo Instituto Adolfo Lutz.

O passageiro não apresentava sintomas. De acordo com informações da Secretaria de Saúde, ele já foi vacinado com as duas doses do imunizante da Pfizer. O homem está em isolamento domiciliar desde o último sábado em Guarulhos, cidade onde reside, e continua sem sintomas da doença.

Os dois primeiros caso da variante ômicron no País foram confirmados pelo Lutz na tarde desta terça-feira (30), após sequenciamento genético realizado pelo laboratório do Hospital Israelita Albert Einstein. Os casos são de homem de 41 anos e uma mulher de 37, provenientes da África do Sul. Eles desembarcaram no Brasil no dia 23 e fizeram exame antes de embarcar novamente no dia 25.

Os dois primeiros caso da variante ômicron no País foram confirmados pelo Lutz na terça-feira

Ambos tiveram resultado positivo em exames de PCR coletado no laboratório do Einstein no Aeroporto de Guarulhos antes de viagem à África do Sul. Nesta quarta-feira (1º), a vigilância municipal da Capital atualizou as informações dos pacientes para a pasta estadual e informou que ambos foram vacinados com o imunizante da Janssen na África do Sul, corrigindo a informação inicial que não haviam sido imunizados. **(Bruno Hoffmann)**

WILLIAN MOREIRA/FUTURA PRESS/FOLHAPRESS

Passageiro contaminado desembarcou no Aeroporto de Guarulhos no último sábado, vindo da Etiópia

Uso obrigatório de máscara pode ser mantido em SP

O governador planejava tornar flexível o uso do equipamento a partir do próximo dia 11 deste mês, mas solicitou novos estudos

O governador de São Paulo, João Doria, solicitou ao Comitê Científico do Governo do Estado uma nova avaliação sobre a necessidade do uso de máscaras em ambientes abertos, após a confirmação de dois casos em São Paulo (um casal vindo da África) com a variante Ômicron do coronavírus.

O parecer deve ficar pronto na próxima semana, após reunião do grupo formado por médicos. No último dia 24, o governo de São Paulo anunciou a flexibilização do uso de máscaras em áreas abertas, a partir de 11 de dezembro.

No último dia 24 de novembro, o Governo de São Paulo anunciou a flexibilização do uso de máscaras em áreas abertas, a partir de 11 de dezembro

"O nosso parâmetro sempre foi o cenário epidemiológico em São Paulo. E, por isso, precisamos saber o impacto da nova variante com a flexibilização do uso de máscaras em espaços abertos. É necessário ter cautela e avaliar esse novo elemento", disse Doria.

A flexibilização do uso de máscaras em espaços abertos foi anunciada após orientação do Comitê Científico do Estado e em dados positivos de avanço da vacinação e do cenário epidemiológico. O uso das máscaras continuará obrigatório em ambientes fechados e no transporte público. **(GSP)**

DIVULGAÇÃO/GOVERNO DE SP

João Doria solicitou ao Comitê Científico do governo do Estado uma nova avaliação sobre a necessidade do uso de máscaras

AVANÇOS

Aids: mortes pela doença caem 44% no estado de SP

Dados inéditos da Secretaria de Estado da Saúde mostram que o estado de São Paulo registrou queda de 44,8% na taxa de mortalidade por Aids e de 42% na incidência de casos da doença nos últimos dez anos.

Segundo a pasta, a queda de óbitos está relacionada principalmente ao acesso a tratamento antirretroviral, disponível gratuitamente pelo SUS. Em números absolutos, houve 1.880 vítimas fatais da doença no ano passado, contra 3.141 em 2010. Naquele ano, houve também 8.521 casos novos de aids, e em 2020, este número chegou a 5.363 casos.

"A redução dos índices da Aids é fruto de políticas públicas promovidas pelo Governo do Estado e da conscientização da população, lutando sempre contra o estigma e discriminação envolvendo HIV/Aids. Incentivamos permanentemente o autocuidado por meio da realização de testes periódicos e do uso da prevenção combinada", afirmou o secretário de Estado da Saúde, Jean Gorinchteyn.

DETECÇÃO DO HIV.
As novas estatísticas do Programa Estadual IST/Aids mostram crescimento de 19,6% no número total de casos de infecção pelo HIV nos últimos dez anos, passando de 5.295 em 2010 para 6.332 em 2020. Para os homens elevou-se em 40% (de 3.667 para 5.133), e observou-se queda de 26,4% para as mulheres (de 1.628 para 1.199).

O crescimento pode ser observado especialmente nas taxas de detecção de novas infecções pelo HIV em homens, que elevaram-se de 8,4 para 14,3 por 100mil habitantes na faixa etária 15 a 19 anos; de 33,7 para 62,3 em jovens de 20 a 24 anos; em adultos de 25 a 29 anos de 39,3 para 72,8 e de 34,4 para 39,2 por 100 mil habitantes do sexo masculino de 30 a 39 anos de idade, entre os anos de 2010 e 2020, respectivamente.

O Estado oferta testes para HIV e sífilis gratuitos o ano todo. A matéria completa está disponível pelo site da *Gazeta*. **(GSP)**

São Paulo faz busca ativa para vacinação

A Prefeitura de São Paulo fez nesta quarta-feira (1º) um trabalho de busca ativa de pessoas em situação de rua que não tenham recebido a primeira dose ou a dose de reforço da vacina contra a Covid-19. A ação será no Núcleo de Convivência São Martinho Lima, na região do Belenzinho.

Até a última sexta-feira (26), foram aplicadas 42.618 doses entre as pessoas em situação de rua da capital paulista. De acordo com a prefeitura, 20.360 dessas pessoas estão com o esquema vacinal completo.

Em junho deste ano, quem estava em situação de vulnerabilidade teve a vacina da Janssen priorizada, devido à vantagem de ser aplicada em dose única.

Com a mudança de estratégia na vacinação, porém, quem foi vacinado com o imunizante da Janssen deve receber também uma dose adicional. Desde o último dia 29, São Paulo liberou que o reforço seja feito com a vacina da Pfizer. Basta ter tomado a vacina da Janssen há pelo menos dois meses. **(AB e GSP)**

A Prefeitura de São Paulo fez um trabalho de busca ativa de pessoas em situação de rua que não tenham recebido a primeira dose ou a dose de reforço da vacina

Bairro de Taboão da Serra terá unidade do Cras para atender 20 mil moradores

Os moradores do Jardim Trianon em Taboão da Serra, na região sudoeste da Grande São Paulo, vão contar com uma unidade do Centro de Referência da Assistência Social (Cras). O espaço que será inaugurado nesta sexta-feira (3) vai oferecer serviços de atendimento social, psicossocial e jurídico para mais de 20 mil famílias que estão em situação de vulnerabilidade social.

O novo Cras será inaugurado na praça Anízia Paulino Saraiva entre a estrada José Maria da Cunha e a rua Rodrigues Alves, no Jardim Trianon. De acordo com a prefeitura, a unidade também atenderá os bairros Jardim Freitas Júnior, Jardim Record, Jardim Roberto, Vila Mafalda e Sítio das Madres.

O prefeito de Taboão da Serra, Aprígio, disse que a nova unidade do Cras Trianon trará mais conforto para os moradores. "É um espaço amplo, adequado para atender a população local. Vamos investir cada vez mais para trazer serviços de qualidade para a população de Taboão da Serra. Teremos muitas novidades nos próximos meses", disse.

DIVULGAÇÃO/PMSP

O Cras oferece serviços e programas do Sistema Único de Assistência Social (SUAS) para famílias em vulnerabilidade social

SERVIÇOS.
O Cras oferece serviços e programas do Sistema Único de Assistência Social (SUAS), como atendimento social, psicossocial, jurídico e cadastro no CadÚnico, Bolsa Família, entre outros procedimentos.
Ainda de acordo com a gestão do prefeito Aprígio, os serviços tem como principal objetivo fortalecer os vínculos familiares e comunitários e também promover o acesso aos direitos nas áreas de vulnerabilidade e risco social no município.

A cidade de Taboão da Serra conta ainda com outras unidades do Cras, entre elas estão as da região do Pirajuçara, Jardim Saporito, Jardim Trianon, Jardim Scândia e Parque Monte Alegre. **(Matheus Herbert)**

DocuSigned by:
Gazeta de S.Paulo
Assinado por: JORNAL GAZETA SP LTDA:04735364000170
CPF: 29513948889
Data/Hora da Assinatura: 01/12/2021 20:50:28 BRT
ICP Brasil
5146939EFE414F8FAB3A7733135E2CCF

Esta página faz parte da edição impressa produzida pela Gazeta de S.Paulo com circulação em bancas de jornais e assinantes.
AUTENTICIDADE DA PÁGINA. A autenticidade deste documento pode ser conferida através do QR Code ao lado ou pelo site https://flip.gazetasp.com.br

DocuSign Envelope ID: FC61A6F5-5F71-4830-8F0F-AFB0D4C87836

Prefeitura de Castilho

Acha-se aberto, na Prefeitura do Município de Castilho, o Processo Licitatório 119/2021, na modalidade de Pregão 30/2021, na forma presencial, para a contratação de empresa especializada para prestação de serviço de locação de concentradores para oxigenoterapia e insumos, para pacientes acamados e com indicação médica. Data: 15 de dezembro de 2021, às 09 horas. O edital completo e seus anexos serão fornecidos aos interessados, na Praça da Matriz, 247, na cidade de Castilho, Estado de São Paulo, e o arquivo digital será disponibilizado pelo e-mail: licitacao@castilho.sp.gov.br. Informações complementares que se fizerem necessárias deverão ser procuradas pelo interessado na Divisão de Licitações desta municipalidade, ou através do telefone (18) 3741-9000 ramal 9034, quando o assunto se relacionar com os termos do presente edital, ou na Secretaria de Saúde e Vigilância Epidemiológica, através do telefone (18) 3741 9600, quando a dúvida se relacionar com o objeto licitado. Castilho – SP, 01 de dezembro de 2021. Paulo Duarte Boaventura – Prefeito.

PREFEITURA MUNICIPAL DE EMBU-GUAÇU

ESTADO DE SÃO PAULO

ADJUDICAÇÃO/HOMOLOGAÇÃO – PREGÃO ELETRÔNICO Nº 0011/2021_PROCESSO ADMINISTRATIVO N° E – 8928/2021. ADJUDICO o objeto que visa a aquisição de veículos, zero quilometro, para a Secretaria de Assistência Social do município de Embu Guaçu, conforme especificações e quantidades estabelecidas no termo de referência – Anexo – I. HOMOLOGANDO a decisão da Comissão Permanente para Julgamento de Licitações, para a empresa: SMART MG COMERCIO & REPRESENTAÇÃO LTDA, inscrita no CNPJ sob o n.º 31.022.161/0001-00, Valor total: R$ 177.000,00. Embu Guaçu, 01 de dezembro de 2021. José Antonio Pereira – Prefeito Municial de Embu Guaçu.

PIRACICABA
PREFEITURA DO MUNÍCIPIO

AVISO DE LICITAÇÃO

PREGÃO ELETRÔNICO Nº 630/2021

OBJETO: Fornecimento parcelado de carne de frango, durante o exercício de 2022.
ABERTURA DAS PROPOSTAS: 16/12/2021, às 08h.
INÍCIO DA SESSÃO DE DISPUTA DE PREÇOS: 16/12/2021, às 09h.

O Edital completo poderá ser obtido pelo endereço eletrônico http://www.licitapira.piracicaba.sp.gov.br. Dúvidas: (19) 3403-1020.

Piracicaba, 1º de dezembro de 2021.
Maíra Martins de Oliveira Pessini
Chefe da Divisão de Compras

SECRETARIA MUNICIPAL DE ADMINISTRAÇÃO - DEPARTAMENTO DE MATERIAL E PATRIMÔNIO - DIVISÃO DE COMPRAS

PREFEITURA MUNICIPAL DE FERRAZ DE VASCONCELOS

EDITAL Nº 108/2021.
TOMADA DE PREÇOS Nº **19/2021.**
PROCESSO Nº 14456/2021.

ÓRGÃO: Prefeitura do Município de Ferraz de Vasconcelos - **EDITAL Nº** 108/2021 - **PROCESSO** nº 14456/2021 - **OBJETO**: **CONTRATAÇÃO DE EMPRESA ESPECIALIZADA PARA EXECUÇÃO DOS SERVIÇOS DE DRENAGEM NA RUA SANTOS DUMONT, RUA DA SAUDADE E RUA MIGUEL ASCOLI, CONFORME PLANILHAS E PROJETOS DESCRITOS NOS ANEXOS CONSTANTES DO EDITAL. MODALIDADE**: Tomada de Preços - **ENCERRAMENTO**: 21 de dezembro de 2021, às 09:30 horas - **DATA DE ABERTURA**: 21 de dezembro de 2021, às 10:00 horas. A Prefeita Municipal de Ferraz de Vasconcelos, **FAZ SABER** que se acha aberta nesta Prefeitura, sito à Rua Rui Barbosa, 315, Vila Romanópolis, a **TOMADA DE PREÇOS** Nº **19/2021**. Os interessados poderão retirar o Edital e seus anexos, sem custo, no sítio da Prefeitura Municipal de Ferraz de Vasconcelos – www.ferrazdevasconcelos.sp.gov.br, ou no Departamento de Compras e Licitações, no horário compreendido entre 8hs as às 17 horas, de segunda à sexta-feira, mediante a entrega de 01 (um) CD – ROM do tipo CDR-80, virgem e lacrado. Maiores informações pelo telefone (0xx11) 4674-7877.

Em, 01 de dezembro de 2021
Priscila Conceição Gambale Vieira Matos
Prefeita Municipal

PREFEITURA MUNICIPAL DE ITAPECERICA DA SERRA

AVISO DE LICITAÇÃO | AUTARQUIA MUNICIPAL – SAÚDE

COMUNICADO DE ABERTURA

A AUTARQUIA MUNICIPAL SAÚDE, COMUNICA aos interessados a abertura da seguinte licitação:

PREGÃO PRESENCIAL Nº. 027/AMS–IS/2021 - Processo Administrativo nº. I – 16.304/2021 - Tipo: Menor preço por item. Objeto: Registro de preços para eventual aquisição de diversos pneus. A abertura da Sessão Pública será às 09h30 do dia 16/12/2021. A Sessão ocorrerá no Auditório da Autarquia Municipal Saúde - IS, situada na Rua Major Manoel Francisco de Moraes nº. 286, Centro, Município de Itapecerica da Serra, Estado de São Paulo. O caderno de licitação composto de edital e anexos poderá ser adquirido no endereço eletrônico da Prefeitura de Itapecerica da Serra: www.itapecerica.sp.gov.br.

PREFEITURA MUNICIPAL DE CAJURU

Aviso de Retificação de Edital de Licitação
Pregão Eletrônico nº 44/2021

A Prefeitura Municipal de Cajuru/SP, torna publica a alteração do edital da abertura do processo licitatório Pregão Presencial – Registro de Preços Para Aquisição de Insumos de Limpeza nº44/2021, para constar que: A empresa vencedora do(s) item(ns) deverá apresentar amostras com as especificações, conforme termo de referência. Ficando redesignada a data da sessão pública para o dia 15.12.2021 às 09:00 horas. As demais disposições do Edital de abertura do processo licitatório em referência permanecem inalteradas. Cajuru, 01 de dezembro de 2021. Alex Moretini - Prefeito Municipal

PREFEITURA MUNICIPAL DE CAJURU

Cancelamento
Pregão Presencial 38/2021

O município de Cajuru comunica aos interessados no Pregão Presencial 38/2021, cujo objeto é registro de preço para contratação de empresa especializada para obtenção de licença ambiental do cemitério municipal de Cajuru em atenção ao órgão regulador (Cetesb) onde deverá ser realizado contemplando as seguintes licenças (LP, LI, LO), que após decisão administrativa, torno público o seu cancelamento com fundamento na Lei 8666/93 com justificativa fundamentada no processo.

Cajuru/SP 30 de novembro de 2021. Alex Moretini - Prefeito Municipal.

PREFEITURA MUNICIPAL DE VIRADOURO

Aviso de Licitação - Edital Resumido
Processo Administrativo nº 277/2021 - Pregão Eletrônico nº 067/2021

Início: 01/12/2021 – Encerramento: 15/12/2021 – Horário 09h00. Abertura da Sessão: 15/12/2021 – Horário: 09h01. Endereço Eletrônico: WWW.VIRADOURO.SP.GOV.BR (http://191.5.98.25:8079/comprasedital/). Tipo: Menor Valor Unitário. Objeto: AQUISIÇÃO DE VEÍCULO AUTOMOTOR 0KM CONFORME PROCESSO FNAS 71000.0619312020-84. PROCESSO LICITATÓRIO DE ACORDO COM A LEI COMPLEMENTAR 123/2006. A Divisão de Licitações da Prefeitura Municipal de Viradouro torna público aos licitantes interessados, abertura de certame, com objeto acima especificado, cujo encerramento e abertura dar-se-ão nas datas e horários acima aprazados. A cópia digital do Edital e seu(s) Anexo(s), poderá ser retirada junto do site http://www.viradouro.sp.gov.br/ou através do e-mail pregão.viradouro@gmail.com. Demais publicações referentes ao certame estarão disponíveis através do site: www.viradouro.dioe.com.br.

Viradouro/SP, 1º de dezembro de 2021. **DANIELA DE SOUZA LIMA -** PRESIDENTE DA CPL

PREFEITURA MUNICIPAL DE OLÍMPIA

AVISO DE LICITAÇÃO - TOMADA DE PREÇOS Nº 11/2021

Objeto: Contratação de empresa especializada com fornecimento de materiais, mão de obra e equipamentos para ampliação e adequação do Centro de Referência Especializado de Assistência Social - CREAS, localizado à Rua Conselheiro Antônio Prado, 307 - Centro no Município de Olímpia/SP, referente ao Contrato de Financiamento à Infraestrutura e ao Saneamento - FINISA Contrato n° 0554922 - DVº:74 da Caixa Econômica Federal. **Entrega dos Envelopes:** 20/12/2021 às 09h30. **Abertura dos Envelopes:** 20/12/2021 às 10h. **Tel.:** (17) 3279-3274. Site **www.olimpia.sp.gov.br**. Olímpia, 01/12/2021. **João Luiz Alves Ferreira -** Diretor da Divisão de Suprimentos

PREFEITURA MUNICIPAL DE SÃO JOSÉ DO RIO PRETO-SP

DIRETORIA DE COMPRAS E CONTRATOS
LICITAÇÃO
CONCORRÊNCIA PÚBLICA nº 027/2021

Objeto: permissão de uso á titulo precário das instalações da cantina 1 (um) localizada nas dependências da cidade das crianças, na rua Daniel Antonio de Freitas, 740, distrito industrial – Sec. Mun. de Esportes e Lazer. Data Limite para recebimento dos envelopes contendo a habilitação e a proposta: 04/janeiro/2022 às 17:00 horas. Data da sessão pública de abertura dos envelopes: 05/janeiro/2022 às 8:30 horas – Local de protocolo dos envelopes e da sessão: Diretoria de Compras e Contratos – 2º andar do Paço Municipal - Av. Alberto Andaló nº 3030. Outras informações: http://www.riopreto.sp.gov.br/PublicaLicitacao/Visitante.action

COMUNICADO DE REDESIGNAÇÃO DE DATA
CHAMADA PÚBLICA Nº 07/2021
Processo nº 14.568/2021

OBJETO: Aquisição de Gêneros Alimentícios da agricultura familiar mediante Programa de Aquisição de Alimentos – PAA, na Modalidade de Compra Institucional, com dispensa de licitação, de acordo com art. 5º do Decreto Presidencial nº 7.775/12, art. 17º da Lei 12.512/11 e art. 3º da Resolução nº 50/12 do GGPAA da SESAN. - Prefeitura do Município de São José do Rio Preto/SP - Sec. Mun. Agricultura e Abastecimento. Comunicamos que foi alterada a data limite para entrega dos envelopes contendo a documentação para habilitação e o projeto de venda para o dia 16/DEZEMBRO/2021, sendo que a sessão de abertura dos envelopes terá início nessa mesma data às 15:00 horas e, serão recebidos os envelopes que foram entregues até às 15:15 horas. Outras informações: http://www.riopreto.sp.gov.br/PublicaLicitacao/Visitante.action

PREFEITURA MUNICIPAL DE IBITINGA

ERRATA DA PUBLICAÇÃO DE 30/11/2021 - PÁGINA 430:

A Prefeitura Municipal de Ibitinga comunica a seguinte errata: **ONDE CONSTOU:** "PREGÃO ELETRÔNICO Nº 044/2021" **LEIA-SE:** "PREGÃO PRESENCIAL Nº 044/2021".

Ibitinga, 01 de dezembro de 2021.
Cristina Maria Kalil Arantes - Prefeita Municipal

SERVIÇO AUTÔNOMO DE ÁGUA E ESGOTOS

PREGÃO ELETRÔNICO Nº 134/2021
EDITAL Nº 144/2021
PROCESSO Nº 162/2021

OBJETO: Registro de Preços para eventual aquisição de Equipamentos de Informática. O Edital está disponível gratuitamente através dos sites: www.bbmnetlicitacoes.com.br e www.saae.sp.gov.br. Este Pregão será realizado de forma **ELETRÔNICA**, através da **BBM – Bolsa Brasileira de Mercadoria**, na data de **17** de **dezembro** de **2021**, às **09h00**. Maiores informações, na Gerência de Compras, Licitações e Contratos do ***SAAE***, através do telefone: (19) 3834-9430. Indaiatuba, 01 de dezembro de 2021. **Engª Pedro Claudio Salla - Superintendente**

Serviço de Água e Esgoto do Município de Araras

Aviso de Licitação
Pregão Presencial nº 028/2021

Objeto: Contratação de empresa especializada para manutenção de 02 bombas da marca flygt, modelo 3201, com substituição de todas as peças necessárias, bem como os serviços especificados no Termo de Referência Anexo I do edital.
Valor Total Estimado: R$ 112.592,00
Prazo de Execução: 60 (sessenta) dias.
Sessão Pública: 15/12/2021 às 09h00min.
Retirada do Edital: O Edital com condições de participação, especificações e demais informações estará à disposição dos interessados para conhecimento e retirada na Rua Ciro Lagazzi, nº 155, Jardim Cândida – Araras-SP, das 8h00min às 12h00min e das 14h00min às 17h00min ou pelo site **www.saema.com.br** - Link Licitações - Pregão Presencial. Informações: (19) 3543-5509 e (19) 3543-5523.

Aviso de Suspensão - Licitação
Pregão Presencial nº 026/2021

Objeto: contratação de empresa para prestação de serviços de conserto, balanceamento e alinhamento de pneus de caminhões, trator, caminhonete e veículos leves (carros e pick-up) incluindo serviço de socorro.
Aviso aos Licitantes: o Saema – Serviço de Água e Esgoto do Município de Araras informa que, **a sessão pública deste Pregão que seria realizada no dia 09/12/2021 está SUSPENSA** para análise jurídica desta licitação. Informações pelos telefones (19) 3543-5509 e (19) 3543-5523. Araras, 1/12/2021. *Alexandre Faggion Castagna - Presidente Executivo; Fernanda Buzo - Chefe da Divisão de Compras e Licitações*

SERVIÇO AUTÔNOMO DE ÁGUA E ESGOTOS

PREGÃO ELETRÔNICO Nº 132/2021
EDITAL RETIFICADO Nº 142/2021
PROCESSO Nº 158/2021
REABERTURA DE PRAZO

Objeto: Contratação de empresa especializada para cobertura securitária dos veículos leves, médios, pesados e carrocerias/equipamentos pertencentes à frota do SAAE Indaiatuba.
Tendo em vista o esclarecimento e a impugnação apresentados no certame em referência, resolve o SAAE - Serviço Autônomo de Água e Esgotos de Indaiatuba, proceder à retificação do Edital em epigrafe. O Edital retificado está disponível gratuitamente através dos sites: www.bbmnetlicitacoes.com.br e www.saae.sp.gov.br. Este Pregão será realizado de forma **ELETRÔNICA**, através do BBM – Bolsa Brasileira de Mercadoria, na data de **15** de **dezembro** de **2021**, às **09h00**. Maiores informações, na Gerência de Compras, Licitações e Contratos do **SAAE**, através do telefone: (19) 3834-9430. Indaiatuba, 01 de dezembro de 2021. **ENGº PEDRO CLAUDIO SALLA - Superintendente**

PREFEITURA MUNICIPAL DE EMBU-GUAÇU

ESTADO DE SÃO PAULO

"AVISO DE REABERTURA DE LICITAÇÃO – PREGÃO PRESENCIAL N°0030/2021, PROCESSO ADMNISTRATIVO N° E – 8910/2021, TIPO: MENOR PREÇO POR LOTE". Objeto: Registro de preços para a eventual aquisição de materiais de construção, obedecidas às especificações técnicas contidas no caderno técnico, conforme Anexo - I do Edital. Abertura dos envelopes: 14/12/2021 às 09h30min. Informações: A cópia completa do Edital poderá ser adquirida, através do endereço eletrônico www.embu-guacu.sp.gov.br/licitacoes. Embu-Guaçu, 01 de dezembro de 2021. José Antonio Pereira – Prefeito Municipal.

PREFEITURA MUNICIPAL DE EMBU-GUAÇU

ESTADO DE SÃO PAULO

PUBLICAÇÃO DO EXTRATO DO QUINTO TERMO ADITIVO DE PRAZO AO CONTRATO ADMINISTRATIVO N.º 0032/2020 TOMADA DE PREÇO N° 0009/2020 Contratada: W.V. FERNANDES EIRELI Objeto: Contratação de Empresa especializada para a execução de pavimentação e recuperação Asfáltica na Estrada Antônio Domingues Trenahi – Bairro Santo Egídio – Embu Guaçu. Vigência: 29/11/2021 à 28/03/2022. Embu Guaçu 01 de dezembro de 2021, José Antônio Pereira - Prefeito Municipal.

PREFEITURA MUNICIPAL DE CORUMBATAÍ

AVISO DE LICITAÇÃO
PREGÃO PRESENCIAL Nº 33/2021 - PROCESSO Nº 64/2021

Acha-se aberto na Prefeitura Municipal de Corumbataí-SP, **PREGÃO PRESENCIAL - Nº 33/2021**, do tipo menor preço, por empreitada de menor preço unitário, visando Registro de preço para eventual e futura aquisição de frios (apresuntado e queijo mussarela) de primeira qualidade para atender o cardápio oficial do programa municipal de alimentação escolar, por fornecimento parcelado e a pedido, respeitando às necessidades e o interesse publico, pelo período de 12 (doze) meses, conforme quantitativo e especificações descritas no termo de referência, com encerramento para credenciamento às **09h00min do dia 17/12/2021**. Valor do Edital: Gratuito. O Edital e seus Anexos estarão disponíveis para retirada no horário comercial na Prefeitura Municipal de Corumbataí, sita à Rua 4, nº 147, Centro, Corumbataí-SP, mediante a apresentação de um Pen Drive, de boa qualidade, para gravação do respectivo edital, através do e-mail licitacao@corumbatai.sp.gov.br, devendo a empresa solicitante enviar os dados cadastrais, CNPJ, Inscrição Estadual, endereço completo, telefone e e-mail ou pelo site www.corumbatai.sp.gov.br com o respectivo preenchimento do comprovante de retirada do edital pelo site, visando a eventual e futura comunicação entre esta prefeitura e empresa. Corumbataí, 02/12/2021. Pregoeiro (Portaria 7518/2021).Leandro Martinez – Prefeito Municipal.

PREFEITURA MUNICIPAL DE BOTUCATU

PREGÃO ELETRÔNICO nº 376/2021
PROCESSO n° 49.434/2021 – OC: 822400801002021OC00394
OBJETO: REGISTRO DE PREÇOS PARA POSSÍVEL AQUISIÇÃO DE MEDICAMENTOS, PARA ATENDER A MANDADOS JUDICIAIS - PARTICIPAÇÃO AMPLA, CONFORME ESPECIFICAÇÕES CONSTANTES DO ANEXO I. DATA INÍCIO DO PRAZO PARA ENVIO DA PROPOSTA ELETRÔNICA: 02 DE DEZEMBRO DE 2021. DATA/HORA DA ABERTURA DA SESSÃO PÚBLICA: 14 DE DEZEMBRO DE 2021 - HORÁRIO: 09:00 HORAS. ENDEREÇO ELETRÔNICO: www.bec.sp.gov.br. O edital completo poderá ser retirado pelo site: www.botucatu.sp.gov.br ou www.bec.sp.gov.br. Informações na Comissão Permanente - COPEL, desta Prefeitura Municipal de Botucatu, pelos fones (14) 3811-1442 / 3811-1485 ou pelo e-mail: pregaoeletronico@botucatu.sp.gov.br.

SECRETARIA MUNICIPAL DE SAÚDE
ANDRE GASPARINI SPADARO
SECRETÁRIO MUNICIPAL DE SAÚDE

PREFEITURA MUNICIPAL DE NOVA EUROPA

COMUNICADO Nº 211/2021
PREGÃO PRESENCIAL Nº 87/2021 - EDITAL Nº 105/2021

O **MUNICÍPIO DE NOVA EUROPA**, Estado de São Paulo, torna público para o conhecimento de quem possa interessar, que no **dia 10 de janeiro de 2022, às 09h00min**, na sala de Licitações da Prefeitura Municipal, sita à Rua 15 de Novembro, nº 75, Centro, será realizada aberta através do Edital nº 105/2021 na modalidade Pregão Presencial do tipo **MENOR PREÇO POR LOTE,** tendo como objeto a **CONTRATAÇÃO DE EMPRESA ESPECIALIZADA EM SERVIÇOS DE SEGURANÇA E MEDICINA DO TRABALHO A FIM DE ELABORAR PROGRAMA DE PREVENÇÃO DE RISCOS AMBIENTAIS- PPRA, LAUDO TÉCNICO DAS CONDIÇÕES AMBIENTAIS DE TRABALHO – LTCAT, E DO LAUDO TÉCNICO DE INSALUBRIDADE E PERICULOSIDADE- LTIP, PROGRAMA DE CONTROLE MÉDICO DE SAÚDE OCUPACIONAL- PCMSO, BEM COMO REALIZAR EXAMES MÉDICOS PERIÓDICOS DO PCMSO, NAS UNIDADES DA PREFEITURA MUNICIPAL.,** conforme especificações técnicas contidas no Termo de Referência – Anexo I. O instrumento convocatório e seus anexos poderão ser retirados ou consultados no Paço Municipal, à Rua 15 de Novembro, 75, Centro, de segunda à sexta-feira das 08:00 às 12:00 e das 13:00 às 17:00 horas ou no site oficial da Prefeitura Municipal de Nova Europa – www.novaeuropa.sp.gov.br. Informações podem ser obtidas através do telefone (16) 3387-9411 ou ainda através do e-mail: licitacoes@novaeuropa.sp.gov.br ou compras@novaeuropa.sp.gov.br.

Nova Europa, aos 1º de dezembro de 2021.
LUIZ CARLOS DOS SANTOS - Prefeito Municipal

PREFEITURA MUNICIPAL DE ARAÇOIABA DA SERRA/SP

EXTRATO DE HOMOLOGAÇÃO. PREGÃO ELETRÔNICO Nº 029/2021. Processo Administrativo n.º 120/2021. Levo ao conhecimento dos interessados que a autoridade Municipal Adjudicou e Homologou o objeto desta licitação referente REGISTRO DE PREÇOS PARA futura e eventual Aquisição de Equipamentos de Proteção e Material de Limpeza e Higiene para combate ao COVID 19, para as Unidades Escolares, conforme Termo de Referência contido no Anexo I para ECOPLAST INDÚSTRIA E COMERCIO DE RECICLADOS LTDA EPP no item 01 perfazendo um valor total de R$ 18.200,00, PLASTICOS V.P. INDÚSTRIA E COMERCIO LTDA EPP no item 02, perfazendo um valor total de R$ 11.220,00, ALFA & OMEGA - COMERCIO E SERVIÇOS EIRELI ME nos itens 03 e 14, perfazendo um valor total de R$ 8.239,00, RICARDO GONÇALVES ITAPIRA ME nos itens 05, 12 e 13, perfazendo um valor total de R$ 16.009,50, DZ7 TECNOLOGIA MARKETING EIRELI EPP nos itens 06 e 09, perfazendo um valor total de R$ 12.953,50, TCA OITO COMERCIO E DISTRIBUIÇÃO EIRELI EPP no item 08 perfazendo um valor total de R$ 2.500,00, GRAFICA DO PRETO LTDA ME no item 10, perfazendo um valor total de R$ 12.250,00, e ADJUDICO e HOMOLOGO para a ESSENZA INDÚSTRIA QUIMICA EIRELI no item 04 perfazendo um valor total de R$ 10.950,00. Araçoiaba da Serra, em 30 de novembro de 2021. José Carlos de Quevedo Junior. Prefeito

DAE S/A – ÁGUA E ESGOTO

CNPJ: 03.582.243/0001-73

ABERTURAS DE LICITAÇÕES

PREGÃO ELETRÔNICO nº 025/2020. Edital de 28/10/2020. **OBJETO**: Aquisição e instalação de complexo de containers marítimos 5 x 40 hc modificado para vestiários e guaritas nas unidades descentralizadas da DAE S/A Água e Esgoto. TIPO: Menor Preço Global. **NOVA DATA DE ABERTURA**: às 14:00 do dia 27/12/2021.
Editais disponíveis para retirada: No site http://compraabertadae.jundiai.sp.gov.br (acessar o link Editais) gratuitamente.
Claudia Santos Fagundes – Diretora Administrativa.

BANCO DO BRASIL — PÁTRIA AMADA BRASIL GOVERNO FEDERAL

Edital de Notificação

REFERENTE À COBRANÇA DE CRÉDITOS INADIMPLIDOS COM RISCO DA UNIÃO OU FUNDOS PÚBLICOS FEDERAIS, CUJA ADMINISTRAÇÃO ESTÁ A CARGO DO BANCO DO BRASIL S.A., COMUNICANDO A PERTINÊNCIA DO CRÉDITO À UNIÃO, VENCIMENTO DE DÍVIDA E INSCRIÇÃO NO CADIN.

O Banco do Brasil S.A., conforme autorização concedida por meio da Portaria do Ministério da Fazenda Nº 202, de 21 de julho de 2004, publicada no Diário Oficial da União, de 23.07.2004, NOTIFICA O(S) RESPONSÁVEL(IS) POR OPERAÇÃO INADIMPLIDA DE PRONAF, ABAIXO RELACIONADO(S), que a não regularização da operação no prazo máximo de 90 (noventa) dias, contados a partir da data da publicação deste Edital

a) resultará no encaminhamento do crédito não quitado à Procuradoria-Geral da Fazenda Nacional - PGFN, tornando o débito passível de inscrição em Dívida Ativa da União;

b) tornará o débito passível de inscrição no Cadastro Informativo de Créditos não quitados do Setor Público Federal - CADIN, nos termos da Lei Nº 10.522, de 19.07.2002.

O crédito inadimplido, referente à operação abaixo relacionada, foi contratado com recursos Públicos Federais, sendo crédito de conta e risco da União.

Para a realização dos pagamentos devidos e/ou obtenção de informações a respeito das dívidas, o devedor deverá se dirigir à dependência do Banco responsável pela condução da operação.

NOME	CPF	PARTICIPAÇÃO	Nº_OPERAÇÃO
ESPOLIO PEDRO FRANCISCO JACINTO	45149801	MUTUARIO PRINCIPAL	4000819
ESPOLIO PEDRO FRANCISCO JACINTO	45149801	MUTUARIO PRINCIPAL	4000790

Samuel Nonato Mourão Barbosa
Gerente Geral

SECRETARIA DE ESTADO DA SAÚDE

COORDENADORIA DE CONTROLE DE DOENÇAS
INSTITUTO ADOLFO LUTZ - CENTRO DE ADMINISTRAÇÃO

ABERTURA - PREGÃO ELETRÔNICO Nº 157/2021

Encontra-se aberto no INSTITUTO ADOLFO LUTZ, Unidade Compradora 090177, PREGÃO ELETRÔNICO Nº 157/2021 - Processo Nº SES-PRC-2021/44077- destinado à AQUISIÇÃO DE EQUIPAMENTO - SWITCH. A realização da sessão será no dia 14/12/2021 às 10:00 horas, através do endereço eletrônico: www.bec.sp.gov.br.
O Edital estará disponível nos sítios: www.bec.sp.gov.br e/ou www.imesp.com.br - opção: e-negociospublicos

Aviso de Suspensão de Licitação

FUNDACI — A Comissão de Licitação da FUNDACI – Fundação Arte e Cultura de Ilhabela, CNPJ 03.206.986/0001-49, torna público que decide SUSPENDER o certame referente ao Edital do Pregão Presencial n° 002/2021 - Processo n° 051/2021 – Objeto: Registro de Preços Visando Futuras e Eventuais Aquisições de Material de Limpeza, Descartáveis e de Consumo da FUNDACI para revisão e retificação do Termo de Referência e Edital. A nova data de abertura será divulgada na forma da Lei. Endereço Rua Dr. Carvalho, n° 80, Centro, Ilhabela, SP. telefone (12) 3896-1571, Regina Nogueira – Presidente da Comissão de Licitações

Centro de Promoção Social Municipal
CEPROSOM

ABERTURA DE EDITAL

ORGÃO: Centro de Promoção Social Municipal de Limeira – CEPROSOM.
EDITAL: nº 22/2021.
MODALIDADE: Pregão Eletrônico - nº 22/2021.
PROCESSO ADMINISTRATIVO Nº 3611/2021.
DATA E HORA DA SESSÃO PÚBLICA: **Dia 15/12/2021, às 09h00min.**
OBJETO: Aquisição de Camisetas.
Oferta de Compra: 2021OC00011
O edital completo poderá ser consultado e/ou adquirido no Setor de Licitação desta Autarquia Municipal, sito na Avenida Campinas nº 115, Cidade Jardim, Limeira-SP, de segunda a sexta-feira, das 9hrs00min às 11hrs00min e das 13hrs30min às 16hrs30min. A aquisição ocorrerá mediante o recolhimento dos respectivos valores, de acordo com Ato nº. 01, de 11 de janeiro de 2018. Poderá também ser retirado no site www.ceprosom.sp.gov.br ou solicitado através do e-mail licita@ceprosom.com.br. Informações pelo telefone (19) 3404-6258 / (19) 3404-6245.

UNIVERSIDADE ESTADUAL DE CAMPINAS
DIRETORIA EXECUTIVA DE ADMNISTRAÇÃO
DIRETORIA GERAL DA ADMINISTRAÇÃO - SUPRIMENTOS

AVISO DE ABERTURA

Encontra-se aberto na UNICAMP (Universidade Estadual de Campinas) o Pregão Eletrônico **PE DGA 904/2021**, processo **20-P-24796/2021**, Oferta de Compra BEC/SP **102201100592021OC00300**, do tipo menor preço mensal, destinado à **Contratação de Serviço Telefônico Fixo Comutado (STFC), destinado ao tráfego de chamadas locais, LDN (longa distância nacional), LDI (longa distância internacional) e ligação para celulares entre os Campi da Unicamp e a rede pública de telefonia (RTPC).** O prazo de entrega das propostas eletrônicas será até o dia **16/12/2021 às 09h30min**, sendo que a sessão será no mesmo dia e horário, pela página virtual da BEC/SP (**http://www.bec.sp.gov.br**). O Edital na íntegra encontra-se disponível na página virtual da BEC/SP e no **http://www.imprensaoficial.com.br/PortalIO/ENegocios/BuscaENegocios_14_1.aspx**.

PREFEITURA MUNICIPAL DE FERRAZ DE VASCONCELOS

AVISO DE LICITAÇÃO - REPUBLICAÇÃO
EDITAL Nº 99/2021
PREGÃO PRESENCIAL Nº 73/2021
PROCESSO Nº 14.157/2021

ÓRGÃO: Prefeitura do Município de Ferraz de Vasconcelos - EDITAL Nº 99/2021 - PROCESSO Nº 14.157/2021 - OBJETO: REGISTRO DE PREÇO PARA EVENTUAL FORNECIMENTO PARCELADO DE CAMAS INFANTIS EMPILHÁVEIS E CADEIRÕES DE ALIMENTAÇÃO PARA AS ESCOLAS DE EDUCAÇÃO INFANTIL NO ÂMBITO DA SECRETARIA MUNICIPAL DE EDUCAÇÃO DE FERRAZ DE VASCONCELOS. MODALIDADE: Pregão Presencial - DATA DE ABERTURA: 14 de dezembro de 2021, às 14:00 horas. A Prefeitura Municipal de Ferraz de Vasconcelos, FAZ SABER que se acha aberta nesta Prefeitura, sito à Rua Rui Barbosa, 315, Vila Romanópolis, o PREGÃO PRESENCIAL 73/2021. Os interessados poderão retirar o Edital e seus anexos, sem custo, no sítio da Prefeitura Municipal de Ferraz de Vasconcelos – www.ferrazdevasconcelos.sp.gov.br, ou no Departamento de Compras e Licitações, no horário compreendido entre 9 horas às 16 horas, de segunda à sexta-feira, mediante a entrega de 01 (um) CD – ROM do tipo CDR-80, virgem e lacrado. Maiores informações pelo telefone (0xx11) 4674-7877.

Em, 1º de dezembro de 2021.
Priscila Conceição Gambale Vieira Matos
Prefeita Municipal

PREFEITURA MUNICIPAL DE SERRANA

AVISO DE LICITAÇÃO - PREGÃO ELETRÔNICO Nº 112/2021.
PROCESSO Nº 227/2021 - EDITAL Nº 134/2021

OBJETO: CONTRATAÇÃO DE EMPRESA ESPECIALIZADA PARA CONFECÇÃO E IMPRESSÃO DE MATERIAIS GRÁFICOS TIPO CARTILHA E CARTAZ PARA ORIENTAÇÃO E DIVULGAÇÃO DAS ATIVIDADES DESENVOLVIDAS PELA SECRETARIA MUNICIPAL DE SAÚDE DO MUNICÍPIO DE SERRANA. Data/Horário 09:00 horas (Horário de Brasília) do dia 15 de dezembro de 2021, no site www.bll.org.br (Bolsa de Licitações e Leilões). O Edital estará disponível no www.bll.org.br (Bolsa de Licitações e Leilões) e no site da prefeitura www.serrana.sp.gov.br ou pessoalmente no Paço Municipal à Rua Tancredo de Almeida Neves, nº 176 (Departamento de Licitações) Serrana-SP. Melhores informações poderão ser obtidas através do telefone (16) 3987-9897 e 3987-9883.

Serrana, 01 de dezembro de 2021. Leonardo Caressato Capiteli - Prefeito Municipal

AVISO DE LICITAÇÃO - PREGÃO ELETRÔNICO Nº 113/2021.
PROCESSO Nº 228/2021 - EDITAL Nº 135/2021

OBJETO: REGISTRO DE PREÇOS PARA CONTRATAÇÃO DE EMPRESA PARA PRESTAÇÃO DE SERVIÇOS ESPECIALIZADOS EM TRANSBORDO, TRANSPORTE, RECEPÇÃO, TRIAGEM, PROCESSAMENTO E DESTINAÇÃO FINAL DE RESÍDUOS DA CONSTRUÇÃO CIVIL/DEMOLIÇÃO, VOLUMOSOS/INSERVÍVEIS E MASSA VERDE PRODUZIDOS – LOTE 01 E À DISPONIBILIZAÇÃO DE ATÉ 15 CAÇAMBAS COM ATÉ 200 TROCAS DE CAÇAMBAS COMUNITÁRIAS/MÊS – LOTE 2, NESTE MUNICÍPIO DE SERRANA, PARA UM PERÍODO DE 12 (DOZE) MESES, EM CONSONÂNCIA COM AS ESPECIFICAÇÕES E QUANTITATIVOS CONSTANTES DO ANEXO I. Data/Horário 14:00 horas (Horário de Brasília) do dia 15 de dezembro de 2021, no site www.bll.org.br (Bolsa de Licitações e Leilões). O Edital estará disponível no www.bll.org.br (Bolsa de Licitações e Leilões) e no site da prefeitura www.serrana.sp.gov.br ou pessoalmente no Paço Municipal à Rua Tancredo de Almeida Neves, nº 176 (Departamento de Licitações) Serrana-SP. Melhores informações poderão ser obtidas através do telefone (16) 3987-9897 e 3987-9883.

Serrana, 01 de dezembro de 2021.
Leonardo Caressato Capiteli
Prefeito Municipal

PREFEITURA DO MUNICÍPIO DE MARACAÍ - SP

EDITAL PROCESSO Nº 131/2021
PREGÃO ELETRÔNICO Nº 0017/2021
REGISTRO DE PREÇO Nº 061/2021

Objeto **"REGISTRO DE PREÇOS PARA SERVIÇO DE RECOMPOSIÇÃO DE PAVIMENTO (TAPA BURACO) E CORREÇÃO DE ANOMALIAS NO PAVIMENTO (BORRACHUDO)".**

As propostas serão encaminhadas por meio eletrônico e deverão obedecer às especificações do instrumento convocatório. O recebimento das propostas de preços será até o dia 15/12/2021 e o início da sessão para disputa de preços será dia 15/12/2021 às 14h00m.

- Site para a retirada do edital: www.maracai.sp.gov.br/licitacao e http://189.56.99.34:5656/comprasedital/.
- Site para realização do pregão: http://189.56.99.34:5656/comprasedital/.
- Esclarecimentos: licitacao@maracai.sp.gov.br.
- Referência de tempo: Horário oficial de Brasília.

Informações pelo telefone (18) 3371-9500.

Maracaí – SP, em 01 de dezembro de 2021.
Paulo Eduardo da Silva
Prefeito Municipal

DocuSigned by:
Gazeta de S.Paulo
Assinado por: JORNAL GAZETA SP LTDA:04735364000170
CPF: 29513948889
Data/Hora da Assinatura: 01/12/2021 20:50:33 BRT
ICP Brasil
5146939EFE414F8FAB3A7733135E2CCF

DocuSign Envelope ID: FC61A6F5-5F71-4830-8F0F-AFB0D4C87836

NO SENADO. O indicado ao STF foi questionado sobre sua posição em relação a falas antidemocráticas e a defesa do AI-5

Democracia no País veio sem sangue, diz Mendonça

MARCELLO CASAL JR/AGÊNCIA BRASIL

André Mendonça foi questionado sobre falas antidemocráticas e a defesa de atos de exceção

O ex-advogado-geral da União André Mendonça, indicado ao Supremo Tribunal Federal, afirmou durante a sua sabatina na Comissão de Constituição e Justiça que a democracia no Brasil não foi conquistada com derramamento de sangue e mortes.

Mendonça foi questionado sobre sua posição sobre falas antidemocráticas e a defesa de atos de exceção, como o AI-5, pela relatora Eliziane Gama (Cidadania-MA). Respondeu então que a democracia precisa ser preservada e que, no Brasil, ela não foi conquistada com derramamento de sangue e mortes.

"A democracia é uma conquista para a humanidade. Para nós não, mas em muitos países ela foi conquistada com sangue derramado e com vidas perdidas. Não há espaço para retrocessos. E o Supremo Tribunal Federal é o guardião desses direitos humanos", afirmou.

> **Presos relataram terem sido pendurados em pau de arara, submetidos a choques elétricos, estrangulamento, tentativa de afogamento, entre outras agressões**

O regime militar teve uma estrutura dedicada a tortura, mortes e desaparecimento.

Os números da repressão são pouco precisos, uma vez que a ditadura nunca reconheceu esses episódios.

Auditorias da Justiça Militar receberam 6.016 denúncias de tortura. Estimativas feitas depois apontam para 20 mil casos.

Presos relataram terem sido pendurados em paus de arara, submetidos a choques elétricos, estrangulamento, tentativas de afogamento, golpes com palmatória, socos, pontapés e outras agressões.

Em alguns casos, a sessão de tortura levava à morte.

Em 2014, a CNV (Comissão Nacional da Verdade) listou 191 mortos e o desaparecimento de 210 pessoas.

Outros 33 desaparecidos tiveram seus corpos localizados posteriormente, num total de 434 pessoas.

"JUIZ NÃO É ACUSADOR"

O ex-ministro da Justiça André Mendonça disse durante a sabatina na Comissão de Constituição e Justiça do Senado que vai atuar em defesa da preservação dos direitos e garantias fundamentais, caso tenha a indicação aprovada para o STF.

"Reafirmo que a preservação dos direitos e garantias fundamentais se revelam ainda mais indispensáveis pelos membros do Poder Judiciário, em especial pelos ministros da Suprema Corte do país. Juiz não é acusador, e acusador não é juiz, bem como não se deve fazer pré-julgamentos", afirmou.

Sobre a prisão em segunda instância, Mendonça disse que o STF deverá revisitar o assunto apenas se for provocado a fazê-lo.

"Sou adepto ao princípio da segurança jurídica. Assim, entendo que a questão está submetida ao Congresso Nacional, cabendo a este deliberar sobre o tema, devendo o STF revisitar o assunto apenas após eventual pronunciamento modificativo por parte do Poder Legislativo sobre a matéria e caso o judiciário seja provocado a fazê-lo", defendeu . **(FP)**

Datena fecha acordo para apoiar João Doria

Apresentador disse que irá apoiar Doria para presidente e Rodrigo Garcia como governador

Em mais uma reviravolta na corrida eleitoral de 2022, o apresentador José Luiz Datena irá apoiar os tucanos João Doria para a Presidência e Rodrigo Garcia para o Governo de São Paulo.

"Fui convidado e aceitei participar da chapa deles, disputando um cargo majoritário", afirmou ele, que estava de malas prontas do PSL para o PSD de Gilberto Kassab para disputar o Senado por São Paulo.

Em princípio, ele deve buscar a mesma vaga, mas outras opções não estão descartadas. Questionado se ele poderia ser vice de um dos tucanos, Datena disse: "Estou preparado. Se eles não arrumarem ninguém melhor, por que não?".

Já o partido pelo qual ele vai concorrer é uma incógnita até aqui. "Vai depender da coligação, mas pode ser o próprio PSDB", disse Datena. Em 2018, ele chegou a ser anunciado como pré-candidato do DEM ao Senado na chapa de Doria ao governo paulista, mas desistiu. Em seu programa na TV Bandeirantes, ele é crítico contumaz do governo paulista. "Isso mostra um desprendimento do Doria e do Garcia. Eles sabem que eu posso agregar, posso ajudar a corrigir alguma coisa. Acredito que você possa mudar o sistema por dentro", disse.

A decisão é um revés para Kassab, e mais um efeito colateral do balé envolvendo o nome do ex-governador Geraldo Alckmin, que quer disputar o governo paulista, provavelmente pelo PSD, mas aceitou o namoro proposto pelo PT e pelo PSB para discutir ser vice de Luiz Inácio Lula da Silva na tentativa do ex-presidente de voltar ao Palácio do Planalto.

Datena também criticou a possível chapa entre Lula e Alckmin. Leia mais no site da *Gazeta*. **(Igor Gielow, da FP)**

DIVULGAÇÃO

Decisão de Datena representa uma reviravolta na corrida eleitoral

Boate Kiss: júri inicia e deve durar 15 dias

Começou nesta quarta-feira o júri sobre a Boate Kiss, que pegou fogo em janeiro de 2013, em Santa Maria, cidade do interior gaúcho. As famílias de 242 vítimas e outros 636 feridos esperam uma resposta da Justiça sobre a tragédia, que ocorreu durante o show da banda Gurizada Fandangueira. A expectativa é de que o júri dure entre 10 e 15 dias.

As investigações apontam que as chamas começaram após apresentação pirotécnica do músico Marcelo de Jesus dos Santos. Um dos artefatos pegou na espuma de proteção acústica no teto da boate, iniciando o fogo que exalou fumaça tóxica. O júri popular, formado por sete pessoas, decidirá se condena ou absolve quatro réus por 242 homicídios simples com dolo eventual e 636 tentativas de assassinato.

Quatro pessoas sentarão no banco de réus. Além de Santos, o produtor musical da banda, Luciano Augusto Bonilha Leão, que é quem teria comprado os fogos de artifício, e os sócios-proprietários da boate: Elissandro Callegaro Spohr e Mauro Lodeiro Hoffmann, também são acusados pelos crimes. A pena-base para o homicídio doloso no Código Penal Brasileiro é de seis a vinte anos de prisão.

O julgamento será presidido pelo juiz Orlando Faccini Neto, do 2º Juizado da 1ª Vara do Júri da Comarca de Porto Alegre. O Conselho de Sentença será formado pelo magistrado e por sete jurados, escolhidos por sorteio. **(FP)**

Rio de Janeiro recebe novas doses de vacina contra a gripe

O município do Rio de Janeiroe, gestão Eduardo Paes (PSD), recebeu 160 mil doses de vacina contra a gripe e já retomou a imunização da população contra a doença. Na última terça-feira (30) a vacinação chegou a ser suspensa devido à falta de imunizante em algumas unidades de saúde da cidade, o que causou muitas críticas dos moradores.

Com a chegada das novas doses, no entanto, a imunização já foi retomada em alguns postos de saúde. A expectativa é que todos os pontos de vacinação já estivessem com o imunizante até as 14h de ontem.

A cidade do Rio vive um surto de influenza A (H3N2), com vários casos registrados nos últimos dias. Por isso, a prefeitura decidiu convocar toda a população para se vacinar contra a doença.

GILBERTO MARQUES / GOVERNO DO ESTADO DE SÃO PAULO

A cidade do Rio vive um surto de influenza A e, por isso, a prefeitura decidiu convocar a população para se vacinar contra a doença

A Secretaria Municipal de Saúde do Rio informou que fazia cerca de 9 mil testes de Covid por semana, e que nos últimos dias, a quantidade de testes passou para 12 mil.

Em 99% deles deram negativo pra doença, o que indica a prevalência de casos de gripe. **(GSP e AB)**

União Europeia estuda vacinação obrigatória

A vacinação obrigatória não deve ser descartada como política pública para defender a população da União Europeia (UE), disse nesta quarta a presidente da Comissão Europeia, Ursula von der Leyen.

Regras de saúde pública no bloco são decididas pelos governos nacionais, e, na terça, a Grécia anunciou que passará a multar residentes de 60 anos ou mais que não se imunizarem até 16 de janeiro. Já a Áustria pretende tornar compulsória a vacina a partir de fevereiro.

O comentário da líder do Executivo da UE vem no mesmo dia em que a Alemanha registrou o maior número de mortes por Covid dos últimos nove meses. O Instituto Robert Koch relatou 446 novas mortes pela doença nesta quarta -maior cifra diária desde 18 de fevereiro.

> **Alemanha registrou o maior número de mortes por Covid dos últims nove meses; o país relatou 446 novas mortes pela doença nesta quarta**

A taxa de incidência da doença nos últimos sete dias por 100 mil habitantes, porém, caiu pelo segundo dia consecutivo: 442,9, contra 452,2 na terça. Epidemiologistas locais afirmam que, se seguir assim, o país ainda pode ter 6.000 pessoas com Covid em tratamento de terapia intensiva até o feriado de Natal. **(FP)**

Ucrânia pede sanção contra ataque russo

A Ucrânia pediu para a Otan (Organização do Tratado do Atlântico Norte) preparar sanções econômicas contra a Rússia a fim de impedir uma possível invasão por milhares de soldados russos concentrados perto de sua fronteira.

A Ucrânia não é membro da Otan, mas a aliança liderada pelos Estados Unidos já sinalizou que está empenhada em preservar a soberania da ex-república soviética, que estreita relações com o Ocidente desde 2014.

Na terça-feira (30), a Otan alertou que um ataque à Ucrânia terá um "preço alto" para a Rússia. "Haverá um alto preço para a Rússia pagar caso eles mais uma vez usem a força contra a independência da nação, a Ucrânia", disse o secretário-geral da Otan, Jens Stoltenberg. **(FP)**

DocuSigned by:
Gazeta de S.Paulo
Assinado por: JORNAL GAZETA SP LTDA:04735364000170
CPF: 29513948889
Data/Hora da Assinatura: 01/12/2021 20:50:38 BRT
ICP Brasil
5146939EFE414F8FAB3A7733135E2CCF

Esta página faz parte da edição impressa produzida pela Gazeta de S.Paulo com circulação em bancas de jornais e assinantes.
AUTENTICIDADE DA PÁGINA. A autenticidade deste documento pode ser conferida através do QR Code ao lado ou pelo site https://flip.gazetasp.com.br

DocuSign Envelope ID: FC61A6F5-5F71-4830-8F0F-AFB0D4C87836

SERVIÇO MUNICIPAL DE ÁGUAS E ESGOTOS DE MOGI DAS CRUZES - SEMAE

AVISO DE LICITAÇÃO

PREGÃO ELETRÔNICO Nº 085/2021 - PROCESSO Nº 201.063/2021

OBJETO: Contratação de empresa para prestação de serviços de manutenção corretiva em bomba SPV.

O texto integral do edital e todas as informações sobre a licitação estarão disponíveis para download no endereço http://licitacao-mgcon.mogidascruzes.sp.gov.br/. As propostas serão recebidas até às 08h00min do dia 15 de dezembro de 2021, exclusivamente em ambiente eletrônico, no endereço http://www.bbmnetlicitacoes.com.br/. Mogi das Cruzes, 01 de dezembro de 2021. João Jorge da Costa – Diretor Geral do Semae.

PREFEITURA MUNICIPAL DE PEDERNEIRAS

AVISO DE LICITAÇÃO

EDITAL: TOMADA DE PREÇOS Nº 14/2021

OBJETO: Contratação das obras de recapeamento asfáltico com concreto betuminoso usinado à quente, em aproximadamente 15.189,48 m² de área na Avenida Nossa Senhora Aparecida e Ruas José de Moraes Bueno e Santa Rita, localizadas na cidade de Pederneiras/SP. ENCERRAMENTO: 20/12/2021, às 9:00 hs. O Edital completo encontra-se disponível no site www.pederneiras.sp.gov.br. Maiores informações na Prefeitura, através do telefone (14) 3283-9576, com o responsável pelas licitações. Pederneiras, 01 de dezembro de 2021. Ivana Maria Bertolini Camarinha – Prefeita Municipal

PREFEITURA MUNICIPAL DE VIRADOURO

Aviso de Licitação - Edital Resumido

Processo Administrativo nº 278/2021 - Pregão Presencial Nº 044/2021

Registro de Preço nº 053/2021

Início: 01/12/2021 – Encerramento: 15/12/2021 – Horário 14h00min. Abertura dos Envelopes: 15/12/2021 – Horário: 14h00min. Tipo: Menor Valor Unitário. Objeto: REGISTRO DE PREÇOS PARA AQUISIÇÃO LANCHES, REFRIGERANTES E ÁGUA E AFINS. PROCESSO LICITATÓRIO DE ACORDO COM A LEI COMPLEMENTAR 123/2006. A Divisão de Licitações da Prefeitura Municipal de Viradouro torna público aos licitantes interessados, abertura de certame, com objeto acima especificado, cujo encerramento e abertura dar-se-ão nas datas e horários acima aprazados. A Divisão de Licitações da Prefeitura Municipal de Viradouro fornecerá cópia digital do Edital e seu(s) Anexo(s), devendo os mesmos, serem retirados na Divisão de Licitações, sito à Praça Major Manoel Joaquim, nº 349, Centro, Viradouro/SP, mediante apresentação de mídia para gravação, das 07h00min às 11h00min e das 13h00min às 17h00min de segunda-feira à sexta-feira ou através do site http://www.viradouro.sp.gov.br/. Demais publicações referentes ao certame estarão disponíveis através do site: www.viradouro.dioe.com.br.

Viradouro/SP, 1º de dezembro de 2021. **DANIELA DE SOUZA LIMA -** PRESIDENTE DA CPL

PREFEITURA MUNICIPAL DE ARAÇARIGUAMA

AVISO DE LICITAÇÃO

Pregão Presencial Nº. 67/2021

Processo Nº. 134/2021

Objeto: Registro de preços para futura e eventual aquisição de ventiladores para unidades escolares do Município de Araçariguama, pelo período de 12 (doze) meses. Sessão Pública: 14/12/2021 às 09h, na Rua São João, n° 228-Centro - Araçariguama - SP. O edital em seu inteiro teor estará à disposição a partir do dia 02/12/2021, das 9h às 16h30 no endereço acima mencionado e também no site da Prefeitura www.aracariguama.sp.gov.br

PREFEITURA MUNICIPAL DE ITATIBA

AVISO DE REPUBLICAÇÃO. PREGÃO PRESENCIAL Nº 114/21, EDITAL Nº 130/21, Tipo Menor Preço por Item. Objeto: LOCAÇÃO DE CONCENTRADOR DE OXIGÊNIO E VENTILADOR. O credenciamento e os envelopes de Preços e Habilitação que seriam recebidos dia 06/12/21, **serão recebidos no dia 16/12/21, das 9 horas às 09h30min.**, na Seção de Licitações, Av. Luciano Consoline, nº 600, Jd de Lucca. O edital fica disponível no endereço acima das 9h às 17h ou no site www.itatiba.sp.gov.br. Informações: tel.11-3183-0655. Adriana Stocco – Pregoeira.

PREFEITURA MUNICIPAL DE ITATIBA

AVISO DE REPUBLICAÇÃO. Pregão Presencial Nº 127/21, Edital Nº 146/21, Tipo Menor Preço por Item. Objeto: O registro de preços, pelo prazo de 12 meses, para eventual aquisição de fralda geriátrica. O credenciamento e os envelopes de Preços e Habilitação que seriam recebidos dia 03/12/2021, serão recebidos no **dia 15/12/21, das 13h30min às 14 horas**, na Seção de Licitações, Av. Luciano Consoline, 600, Jd. de Lucca. O edital fica disponível no endereço acima das 9h às 17h ou no site www.itatiba.sp.gov.br. Informações: tel.11-3183-0655. Adriana Stocco - Pregoeira.

PREFEITURA MUNICIPAL DE CAMPINAS

AVISO DE LICITAÇÃO

Pregão nº345/2021 - Eletrônico - Processo Administrativo: PMC.2021.00058839-14 **-Interessado:** Secretaria Municipal de Administração **-Objeto:** Contratação de empresa para prestação de serviços de vigilância e segurança patrimonial, armada e desarmada, através de postos de serviços, com disponibilização de mão de obra e equipamentos, para as unidades da Prefeitura Municipal de Campinas **-Recebimento das Propostas do lote 01:** das 08h do dia 16/12/21 às 13h do dia 16/12/21 **-Abertura das Propostas do lote 01:** a partir das 13h do dia 16/12/21 **-Início da Disputa de Preços:**a partir das 14h do dia 16/12/21 **-Disponibilidade do Edital:** a partir de 02/12/21, no portal eletrônico **www.licitacoes-e.com.br**. Esclarecimentos adicionais com a Pregoeira Thais Oliveira pelo telefone (19) 2116-0916.

Campinas, 01 de dezembro de 2021

RAPHAEL BERNARDES PEIXOTO DOS SANTOS

Diretor do Departamento Central de Compras

COMPANHIA DE SANEAMENTO BÁSICO DO ESTADO DE SÃO PAULO – SABESP

151º LEILÃO PÚBLICO

GILSON KENTI INUMARU, Leiloeiro Oficial, devidamente autorizado pela SABESP, venderá em leilão público online, **DIA:** 16/12/2021, às 09h. **LOCAL:** Site www.gilsonleiloes.com.br. **Bens: EQUIPAMENTOS, MATERIAIS INSERVÍVEIS, SUCATAS, MOTOCICLETAS, VEÍCULOS, CAMINHÕES E RETROESCAVADEIRAS. Visitação:** de 01/12 a 15/12/21 (diás úteis) Horários das: 8h às 11h – 13:30h às 15h. Os endereços e orientações de agendamento deverão ser consultados no site do leiloeiro. **DESCRIÇÕES COMPLETA DOS BENS, CONDIÇÕES DE VENDA, FOTOS E OFERTA DE LANCES estão disponíveis na íntegra no site supramencionado**. Maiores informações: Tel. (11) 4082-2550.

GILSON KENTI INUMARU – JUCESP Nº 762

Prefeitura Municipal de Ribeirão Preto

Estado de São Paulo

Secretaria da Administração

AVISO DE LICITAÇÃO

Pregão Eletrônico SRP no 445/2021

Processo Administrativo no 146760/2021

OBJETO: Registro de Preços para contratação de empresa especializada para fornecimento de materiais, máquinas, equipamentos e mão-de-obra necessários à execução de SERVIÇOS DE MANUTENÇÃO, REPARAÇÕES E SERVIÇOS DE ENGENHARIA DE BAIXA COMPLEXIDADE DE SISTEMAS DE ILUMINAÇÃO PÚBLICADE PRAÇAS, PASSARELAS E PARQUES.

Valor Estimativo: R$ 3.588.873,55 (três milhões, quinhentos e oitenta e oito mil, oitocentos e setenta e três reais e cinquenta e cinco centavos).

RECEBIMENTO DAS PROPOSTAS: até às 8 horas e 30 minutos do dia 15 de dezembro de 2021.

ABERTURA DAS PROPOSTAS: Dia 15 de dezembro de 2021 às 8 horas e 30 minutos.

INÍCIO DA DISPUTA DE PREÇOS: Dia 15 de dezembro de 2021 a partir das 9 horas.

Retirada do Edital: Diretamente no site **www.licitacoes-e.com.br** ou gratuitamente **na íntegra** somente para consulta através do site **www.ribeiraopreto.sp.gov.br**.

Ribeirão Preto, 01 de dezembro de 2021.

André Almeida Morais

Secretário Municipal da Administração

Prefeitura Municipal de Ribeirão Preto

Estado de São Paulo

Secretaria da Administração

AVISO DE LICITAÇÃO

Pregão Eletrônico SRP no 424/2021

Processo Administrativo no 145977/2021

LICITAÇÃO DIFERENCIADA COM LOTES PARA AMPLA PARTICIPAÇÃO E LOTES PARA PARTICIPAÇÃO EXCLUSIVA DE MICROEMPRESAS, EMPRESAS DE PEQUENO PORTE E MICROEMPREENDEDOR INDIVIDUAL.

OBJETO: Registro de preços para aquisição de pães para merenda escolar, conforme edital e seus anexos.

Valor Estimativo: R$ 3.620.137,50 (três milhões, seiscentos e vinte mil, cento e trinta e sete reais e cinquenta centavos).

RECEBIMENTO DAS PROPOSTAS: até às 8 horas e 30 minutos do dia 15 de dezembro de 2021.

ABERTURA DAS PROPOSTAS: Dia 15 de dezembro de 2021 às 8 horas e 30 minutos.

INÍCIO DA DISPUTA DE PREÇOS: Dia 15 de dezembro de 2021 a partir das 9 horas.

Retirada do Edital: Diretamente no site **www.licitacoes-e.com.br** ou gratuitamente na íntegra somente para consulta através do site **www.ribeiraopreto.sp.gov.br**.

Ribeirão Preto, 01 de dezembro de 2021.

André Almeida Morais

Secretário Municipal da Administração

PREFEITURA MUNICIPAL DE CAMPINAS

AVISO DE LICITAÇÃO

(COM ITEM DE AMPLA PARTICIPAÇÃO E ITEM EXCLUSIVOPARA ME/EPP/COOP)

Pregão nº346/2021 - Eletrônico - Processo Administrativo: PMC.2021.00073648-92 **-Interessado:** Secretaria Municipal de Educação **-Objeto:** Aquisição de leitor digital de livros **-Recebimento das Propostas dos itens 01 a 02:** das 08h do dia 16/12/21 às 13h do dia 16/12/21 **-Abertura das Propostas dos itens 01 a 02:** a partir das 13h do dia 16/12/21 **-Início da Disputa de Preços:** a partir das 14h do dia 16/12/21 **-Disponibilidade do Edital:** a partir de 02/12/21, no portal eletrônico **www.licitacoes-e.com.br**. Esclarecimentos adicionais com a Pregoeira Raquel Amaral pelo telefone (19) 2116-0838.

Campinas, 01 de dezembro de 2021

RAPHAEL BERNARDES PEIXOTO DOS SANTOS

Diretor do Departamento Central de Compras

PREFEITURA DE **Guararema**

AVISO DE LICITAÇÃO

MODALIDADE: Pregão Presencial 79/2021, PROCESSO: 439/2021, OBJETO RESUMIDO: REGISTRO DE PREÇOS DE SERVIÇOS DE INTERNAÇÃO EM LEITO DE UNIDADE DE TERAPIA INTENSIVA PARA PACIENTES COM SÍNDROME RESPIRATÓRIA GRAVE (COVID-19), E LEITO DE CLÍNICA MÉDICA PARA SEGMENTO PÓS UTI, SENDO ESTES DE ISOLAMENTO N-95. DATA E HORA DA LICITAÇÃO: 16/12/2021 as 9h00, LOCAL DA LICITAÇÃO: Sala de Licitações do Paço Municipal, na Praça Cel. Brasílio Fonseca, 35, Centro, Guararema – SP. O Edital poderá ser lido e obtido na íntegra no Paço Municipal de Guararema, no período das 08h30min às 16h00. Os interessados poderão obter o Edital por e-mail, enviando mensagem eletrônica para o endereço licitacao@guararema.sp.gov.br , informando os dados da empresa, a modalidade e o número da licitação. Outras informações podem ser obtidas pelo telefone (11)4693-8013.

JOSE LUIZ EROLES FREIRE,

Prefeito Municipal

PREFEITURA MUNICIPAL DE SÃO JOAQUIM DA BARRA

AVISO DE LICITAÇÃO - REPUBLICAÇÃO Modalidade: PREGÃO PRESENCIAL N.º 103/2021. PROC. ADM. n.º 2713/2021. Tipo da Licitação: Menor Preço Unitário por Item Objeto: AQUISIÇÃO DE 1 (UMA) PÁ CARREGADEIRA, 1 (UM) MICRO-ÔNIBUS E 1 (UMA) RETROESCAVADEIRA, CONFORME DESCRITO NO ANEXO I DO EDITAL. Abertura da Sessão com o Credenciamento e entrega dos envelopes PROPOSTA; HABILITAÇÃO: dia 15/DEZEMBRO/2021 – ÀS 14h00. Cópias do Edital completo poderão ser retiradas, junto ao Departamento de Licitação da Prefeitura nos dias úteis no horário das 12:00h às 16h30min ou pelo site oficial da Prefeitura – www.saojoaquimdabarra.sp.gov.br. Maiores informações poderão ser obtidas pelo telefone (16) 3810-9010. São Joaquim da Barra, 01 de dezembro de 2021.Dr. Wagner José Schmidt - Prefeito

AVISO DE LICITAÇÃO- Modalidade: PREGÃO PRESENCIAL N.º 113/2021. PROC. ADM. n.º 2958/2021. Tipo da Licitação: Menor Preço Global.Objeto: CONTRATAÇÃO DE SEGURO DE VEÍCULOS (ÔNIBUS TRANSPORTE UNIVERSITÁRIO), PERTENCENTES À PREFEITURA MUNICIPAL DE SÃO JOAQUIM DA BARRA, PELO PERÍODO DE 12 (DOZE) MESES, CONFORME DESCRITO NO ANEXO I DO EDITAL.Abertura da Sessão com o Credenciamento e entrega dos envelopes PROPOSTA; HABILITAÇÃO: dia 17/DEZEMBRO/2021 – ÀS 09h00. Cópias do Edital completo poderão ser retiradas, junto ao Departamento de Licitação da Prefeitura nos dias úteis no horário das 12:00h às 16h30min ou pelo site oficial da Prefeitura – www.saojoaquimdabarra.sp.gov.br. Maiores informações poderão ser obtidas pelo telefone (16) 3810-9010. São Joaquim da Barra, 01 de dezembro de 2021.Dr. Wagner José Schmidt - Prefeito

AVISO DE LICITAÇÃO- Modalidade: PREGÃO PRESENCIAL N.º 114/2021. PROC. ADM. n.º 2924/2021. Tipo da Licitação: Menor Preço Unitário do Item. Objeto: REGISTRO DE PREÇOS PARA EVENTUAL E FUTURA AQUISIÇÃO DE LÂMPADAS DE LED PARA A REDE MUNICIPAL DE ENSINO, PELO PERÍODO DE 12 MESES, CONFORME DESCRITO NO ANEXO I DO EDITAL.Abertura da Sessão com o Credenciamento e entrega dos envelopes PROPOSTA; HABILITAÇÃO: dia 17/DEZEMBRO/2021 – ÀS 14h00. Cópias do Edital completo poderão ser retiradas, junto ao Departamento de Licitação da Prefeitura nos dias úteis no horário das 12:00h às 16h30min ou pelo site oficial da Prefeitura – www.saojoaquimdabarra.sp.gov.br. Maiores informações poderão ser obtidas pelo telefone (16) 3810-9010. São Joaquim da Barra, 01 de dezembro de 2021.Dr. Wagner José Schmidt - Prefeito

PREFEITURA MUNICIPAL DE ARAÇARIGUAMA

Aviso de Licitação

Pregão Eletrônico Nº. 17/2021 – Processo Nº. 133/2021

Objeto: Aquisição de aparelhos de ar condicionado, incluindo instalação com fornecimento de todos os insumos necessário para atender à necessidade das Unidades Escolares da Rede Municipal de Ensino de Araçariguama, através do sistema de registro de preços (SRP) pelo período de 12 meses. A Prefeitura de Araçariguama, por meio do Departamento de Licitações torna público que está aberto o processo licitatório acima mencionado. Sessão Pública do PREGÃO ELETRÔNICO N.º 17/2021: 14/12/2021 às 14h, endereço: www.bbmnetlicitacoes.com.br. O edital em seu inteiro teor estará à disposição a partir do dia 02/12/2021, das 09h às 16h30 no endereço Rua São João, n° 228, Centro, Araçariguama-SP, no endereço eletrônico acima mencionado e também no site da Prefeitura www.aracariguama.sp.gov.br

PREFEITURA MUNICIPAL DE ALUMÍNIO

Na publicação do dia 26/11/2021 Onde se lê: **PP 32/2021 - PROC. 59/2021** - Objeto: Aquisição de material para utilização em pavimentação de blocos intertravados de concreto... Leia-se: **PP 32/2021 - PROC. 57/2021** - Objeto: Aquisição de material para utilização em pavimentação de blocos intertravados de concreto...

PREFEITURA MUNICIPAL DE ARAÇOIABA DA SERRA/SP

EXTRATO DE HOMOLOGAÇÃO. PREGÃO ELETRÔNICO Nº 068/2021. Processo Administrativo n.º 203/2021. Levo ao conhecimento dos interessados que a autoridade Municipal Adjudicou e Homologou o objeto desta licitação referente REGISTRO DE PREÇOS PARA futura e eventual Aquisição de Ventiladores de Parede para a Secretaria de Educação e Cultura e para a Secretaria de Saúde do município de Araçoiaba da Serra, conforme Termo de Referência contido no Anexo I para empresa: FERRFEIXE COMERCIAL LTDA EPP, sob o CNPJ 40.636.593/0001-00, perfazendo um valor total de R$ 42.998,40. Araçoiaba da Serra, em 30 de novembro de 2021. José Carlos de Quevedo Junior. Prefeito

PREFEITURA MUNICIPAL DE CÂNDIDO MOTA

COMUNICADO DE ADJUDICAÇÃO E HOMOLOGAÇÃO

Ref.: Processo nº 1298/2021 – Tomada de Preço nº 006/2021 – Objeto: contratação de empresa para construção do departamento de transporte da secretaria de educação e cultura - sec, com fornecimento de material e mão-de-obra. ADJUDICADO e HOMOLOGADO o procedimento licitatório em favor da empresa OBRACRI LTDA - EPP.

C. Mota, 01 de dezembro de 2021. Eraldo Jose Pereira – Prefeito.

Prefeitura Municipal de Ilhabela

Abertura Chamada Pública

A Comissão de Seleção da Prefeitura Municipal de Ilhabela, torna público que fará realizar à Rua Prefeito Mariano Procópio de Araújo Carvalho, 86 - Perequê - Ilhabela/SP a seguinte licitação: Edital nº 190/2021 - Chamada Pública 017/2021 – Proc. Adm. nº11749/2021– Objeto:Contratação de Serviço de Desenvolvimento Sociocultural Comunitário. Recebimento: Na sala da Secretaria de Administração, situada no Paço Municipal de Ilhabela, onde se receberá a documentação relativa às Organizações da Sociedade Civil candidatas ao Chamamento Público, no dia 10/01/2022 às 10h10. O Edital completo deverá ser retirado no Portal Oficial do Município sitio www.ilhabela.sp.gov.br – serviços – licitações e quaisquer informações poderão ser obtidas no endereço acima, das 10:00 às 17:00 horas ou pelo e-mail comissaodeselecao@ilhabela.sp.gov.br. Ilhabela, 01 de dezembro de 2021. Patrícia Apª dos Santos de Oliveira – Departamento de Licitações.

Custo desta Publicação R$ 307,30

PREFEITURA MUNICIPAL DE HORTOLÂNDIA

AVISO - O Município de Hortolândia torna público aos interessados, a Abertura do Pregão Eletrônico nº 220/2021, Edital nº 272/2021, PMH 5987/2021, objeto: "Registro de Preços para aquisição de microcomputadores e notebooks, nos termos das especificações contidas no ANEXO I – Memorial Descritivo".INÍCIO DO CADASTRO DAS PROPOSTAS (iniciais/documentos de habilitação):07/12/2021 às 08h00min - PRAZO FINAL PARA CADASTRAMENTO (Propostas iniciais/documentos de habilitação):17/12/2021 às 09h00min - INÍCIO DO PREGÃO (fase competitiva): 17/12/2021 às 10h00min - Tempo de Disputa:10 minutos - Para todas as referências de tempo será observado o horário de Brasília (DF).LOCAL: www.bbmnetlicitacoes.com.br - Além da plataforma eletrônica disponível no website www.bbmnetlicitacoes.com.br, o Edital e seus anexos poderão ser obtidos no sítio eletrônico oficial da Prefeitura: www.hortolandia.sp.gov.br> Acesso rápido> Portal Hortolândia Fácil> ou junto ao Departamento de Suprimentos, da Prefeitura de Hortolândia, localizado na Rua José Cláudio Alves dos Santos, nº 585, bairro Remanso Campineiro, no Município de Hortolândia – SP, no horário das 08:00 às 17:00 horas, mediante o recolhimento aos cofres públicos da importância do equivalente ao custo por folha da Administração. Hortolândia, 30 de novembro de 2021.Ieda Manzano de Oliveira/Secretária Municipal de Administração e Gestão de Pessoal.

PREFEITURA MUNICIPAL DE HORTOLÂNDIA

AVISO - O Município de Hortolândia torna público aos interessados, a Abertura do Pregão Eletrônico RP 224/2021, Edital 276/2021, PMH 6805/2021. Objeto: aquisição de Soluções de tecnologia educacional para as escolas municipais de rede pública conforme Memorial Descritivo. INÍCIO DO CADASTRO DAS PROPOSTAS (iniciais/documentos de habilitação) 03/12/2021 a partir das 9:00 horas, até 15/12/2021 as 9:00 horas. INÍCIO DO PREGÃO (fase competitiva) 15/12/2021 às 9:30. Tempo de Disputa 10 minutos. Para todas as referências de tempo será observado o horário de Brasília (DF). LOCAL: www.bbmnetlicitacoes.com.br. Além da plataforma eletrônica disponível no website, o Edital e seus anexos poderão ser obtidos no sítio eletrônico oficial da Prefeitura: www.hortolandia.sp.gov.br> Acesso rápido> Portal Hortolândia Fácil> ou junto ao Departamento de Suprimentos, na Rua José Cláudio Alves dos Santos, 585, Remanso Campineiro, Hortolândia/SP, das 08:00 às 17:00 horas, mediante o recolhimento aos cofres públicos da importância do equivalente ao custo por folha da Administração. Hortolândia, 01 de dezembro de 2021. Ieda Manzano de Oliveira/ Secretária Municipal de Administração e Gestão de Pessoal.

PREFEITURA MUNICIPAL DE ITARIRI

AVISO DE LICITAÇÃO

PROCESSO Nº. 2018/2021

PREGÃO PRESENCIAL Nº. 48/2021

Acha-se aberto na Prefeitura Municipal de Itariri, a Licitação Modalidade **Pregão Presencial nº. 45/2021**, em conformidade com o Processo nº. 2018/2021, tipo menor preço, para o **REGISTRO DE PREÇO PARA AQUISIÇÃO DE MEDICAMENTO (FENOBARBITAL 100 MG), EM ATENDIMENTO AO DEPARTAMENTO DE SAÚDE, DESTE MUNICÍPIO**. conforme especificações contidas no TERMO DE REFERÊNCIA, Anexo I, do Edital.

DATA DA REALIZAÇÃO: dia 14/12/2021, às 9:00 horas.

Os envelopes contendo a proposta e os documentos de habilitação serão recebidos na sessão de processamento logo após o credenciamento dos interessados.

Local: Sede da Prefeitura Municipal de Itariri, sito à Rua Nossa Senhora do Monte Serrat, n. 133, centro, Itariri/SP.

O Edital poderá ser retirado no site da Prefeitura, www.itariri.sp.gov.br e também poderá ser obtido no Departamento de Compras e Licitações da Prefeitura Municipal de Itariri, localizada na Rua Nossa Senhora do Monte Serrat, 133, Centro – Itariri (SP), telefax (13) 34187282 .

PREFEITURA MUNICIPAL DA ESTÂNCIA TURÍSTICA DE BROTAS

AVISO DE TOMADA DE PREÇOS Nº 29/2021 – Tipo: Menor preço global

Objeto: Contratação de prestação de serviços técnicos profissionais especializados para elaboração de diagnóstico estrutural e de projetos visando à recuperação, readequação e implantação de melhorias, incluindo a retirada adequada do lodo da estação de tratamento de água do município, com recursos financeiros do FUNDO ESTADUAL DE RECURSOS HÍDRICOS – FEHIDRO. Entrega dos envelopes nº 01 - "HABILITAÇÃO" e 02 - "PROPOSTA COMERCIAL": até as 09:00 (nove) horas do dia 20 de dezembro de 2021. LOCAL DE ENTREGA DOS ENVELOPES E REALIZAÇÃO DAS SESSÕES PÚBLICAS: Setor de Administração de Materiais, sito à Rua Benjamin Constant, nº 300, Centro, Brotas-SP. EDITAL NA ÍNTEGRA: À disposição dos interessados no Departamento de Administração de Materiais e Licitações, no endereço supramencionado a partir de 06/12/2021. Informações através do telefone: (14) 3653-9900, em dias de expediente. Brotas-SP, 30 de novembro de 2021 - MARCIA FERNANDES CHECCO - Administradora de Materiais e Licitações.

CÂMARA MUNICIPAL DE CABREÚVA

ESTADO DE SÃO PAULO

AVISO DE LICITAÇÃO

ORIGEM: Processo Administrativo nº 44/2021 **MODALIDADE:** Concorrência Pública nº 01/2021 **CRITÉRIO DE JULGAMENTO:** Menor Preço Global **OBJETO:** Contratação de empresa especializada para execução de obras e serviços de construção de salas na Câmara Municipal de Cabreúva/SP, conforme especificação do Anexo I, Memorial Descritivo, Projeto, Cronograma de Quantitativo de Preços, Físico-Financeiro e Anexos da presente Concorrência Pública nº 01/2021. **RECEBIMENTO DOS ENVELOPES E INÍCIO:** 14/01/2022 – 10h00 **LOCAL:** Câmara Municipal de Cabreúva, com endereço à Avenida Major Antônio da Silveira Camargo, 395, Centro, Cabreúva/SP **EDITAL:** Poderá ser adquirido através do site: https://camaracabreuva.sp.gov.br/

PREFEITURA MUNICIPAL DE CAPÃO BONITO-SP

ABERTURA/LICITAÇÃO

PREGÃO PRESENCIAL Nº 057/2021 – PROCESSO Nº 9581/2021

- SRP: Aquisição de Materiais de Recreação e Esportivos, para a Secretaria M. de Educação, Cultura, Esporte e Turismo, conforme especificações contidas no Edital. Abertura dia 16/12/2021, as 09h.

PREGÃO PRESENCIAL Nº 058/2021 – PROCESSO Nº 9827/2021 – SRP: Aquisição de Brinquedos Pedagógicos, para a Secretaria M. de Educação, Cultura, Esporte e Turismo, conforme especificações contidas no Edital. Abertura dia 17/12/2021, as 09h.

Os Editais na íntegra poderá ser obtido ou consultado gratuitamente através do site www.capaobonito.sp.gov.br no portal Serviços, clicar em Editais.

Capão Bonito/SP, 01 de Dezembro de 2021.

Dr. Júlio Fernando Dias Galvão - Prefeito Municipal

Prefeitura Municipal de Ribeirão Preto

Estado de São Paulo

Secretaria da Administração

AVISO DE LICITAÇÃO

Pregão Eletrônico SRP no 455/2021

Processo Administrativo no 159608/2021

LICITAÇÃO DESTINADA A PARTICIPAÇÃO EXCLUSIVA DE MICROEMPRESAS, EMPRESAS DE PEQUENO PORTE E MICROEMPREENDEDOR INDIVIDUAL CONFORME LEI COMPLEMENTAR No 123, DE 14 DE DEZEMBRO DE 2006, COM AS ALTERAÇÕES INTRODUZIDAS PELA LEI COMPLEMENTAR No 147, DE 7 DE AGOSTO DE 2014.

OBJETO: Registro de preços para aquisição de sucos naturais e sorvete de palito, conforme edital e seus anexos.

Valor Estimativo: R$ 40.047,80 (quarenta mil, quarenta e sete reais e oitenta centavos).

RECEBIMENTO DAS PROPOSTAS: até às 14 horas do dia 15 de dezembro de 2021.

ABERTURA DAS PROPOSTAS: Dia 15 de dezembro de 2021 às 14 horas.

INÍCIO DA DISPUTA DE PREÇOS: Dia 15 de dezembro de 2021 a partir das 14 horas e 30 minutos.

Retirada do Edital: Diretamente no site **www.licitacoes-e.com.br** ou gratuitamente na íntegra somente para consulta através do site **www.ribeiraopreto.sp.gov.br.**

Ribeirão Preto, 01 de dezembro de 2021.

André Almeida Morais

Secretário Municipal da Administração

Prefeitura Municipal de Ribeirão Preto

Estado de São Paulo

Secretaria da Administração

AVISO DE LICITAÇÃO

Pregão Eletrônico no 457/2021

Processo Administrativo no 160328/2021

OBJETO: Aquisição de veículos automotivos zero quilômetro, conforme edital e seus anexos.

Valor Estimativo: R$ 482.932,34 (quatrocentos e oitenta e dois mil, novecentos e trinta e dois reais e trinta e quatro centavos).

RECEBIMENTO DAS PROPOSTAS: até às 14 horas do dia 15 de dezembro de 2021.

ABERTURA DAS PROPOSTAS: Dia 15 de dezembro de 2021 às 14 horas.

INÍCIO DA DISPUTA DE PREÇOS: Dia 15 de dezembro de 2021 a partir das 14 horas e 30 minutos.

Retirada do Edital: Diretamente no site **www.licitacoes-e.com.br** ou gratuitamente na íntegra somente para consulta através do site **www.ribeiraopreto.sp.gov.br**.

Ribeirão Preto, 01 de dezembro de 2021.

André Almeida Morais

Secretário Municipal da Administração

PREFEITURA MUNICIPAL DE ITARIRI

AVISO DE LICITAÇÃO

PROCESSO Nº. 2053/2021

PREGÃO PRESENCIAL Nº. 49/2021

Acha-se aberto na Prefeitura Municipal de Itariri, a Licitação Modalidade **Pregão Presencial nº. 49/2021**, em conformidade com o Processo nº. 2053/2021, tipo menor preço, para o **REGISTRO DE PREÇO PARA AQUISIÇÃO DE MEDICAMENTOS, EM ATENDIMENTO AO DEPARTAMENTO DE SAÚDE, DESTE MUNICÍPIO.** conforme especificações contidas no **TERMO DE REFERÊNCIA**, Anexo I, do Edital.

DATA DA REALIZAÇÃO: dia 14/12/2021, às 11:00 horas.

Os envelopes contendo a proposta e os documentos de habilitação serão recebidos na sessão de processamento logo após o credenciamento dos interessados.

Local: Sede da Prefeitura Municipal de Itariri, sito à Rua Nossa Senhora do Monte Serrat, n. 133, centro, Itariri/SP.

O Edital poderá ser retirado no site da Prefeitura, www.itariri.sp.gov.br e também poderá ser obtido no Departamento de Compras e Licitações da Prefeitura Municipal de Itariri, localizada na Rua Nossa Senhora do Monte Serrat, 133, Centro – Itariri (SP), telefax (13) 34187282.

PREFEITURA MUNICIPAL DE ARAÇOIABA DA SERRA/SP

AVISO DE LICITAÇÃO – PREGÃO ELETRÔNICO N°075/2021. PROCESSO ADMINISTRATIVO N°225/2021. Objeto: Contratação de Empresa para fornecimento de Oxigênio Medicinal de 1m³ e 10m³ envasados em cilindro de aço, incluindo o fornecimento dos cilindros em comodato para Secretaria de Saúde do município de Araçoiaba da Serra/SP, conforme Termo de Referência contido no Anexo I. ENCERRAMENTO: 14.12.2021 às 09h30min. O edital completo poderá ser retirado através do Portal da Transparência do site www.aracoiaba.sp.gov.br. Araçoiaba da Serra/SP, 01 de dezembro de 2021. José Carlos de Quevedo Junior – Prefeito.

SECRETARIA DA EDUCAÇÃO

DIRETORIA DE ENSINO LESTE

Encontra-se aberto na DIRETORIA DE ENSINO REGIÃO LESTE 4 PREGÃO ELETRÔNICO número 07/2021, destinado A PRESTAÇÃO DE SERVIÇOS CONTÍNUOS DE PREPARO E DISTRIBUIÇÃO DE ALIMENTAÇÃO BALANCEADA E EM CONDIÇÕES HIGIÊNICO -SANITÁRIAS ADEQUADAS, AOS ALUNOS REGULARMENTE MATRICULADOS NA REDE PÚBLICA ESTADUAL, CONTRATADOS SOB O REGIME DE EMPREITADA POR PREÇO UNITÁRIO – PARTICIPAÇÃO AMPLA – 080267000012021OC00015. A realização da sessão será na data de 14/12/2021, às 10:00 horas, no endereço eletrônico www.bec.sp.gov.br ou www.bec.fazenda.sp.gov.br.

PREFEITURA MUNICIPAL DE ITATIBA

Pregão Presencial Nº 129/21 - Edital Nº 148/21 - Tipo Menor Preço por Item. Objeto: Aquisição de emulsão asfáltica, para entrega parcelada. O credenciamento e os envelopes de Preços e Habilitação serão recebidos dia **15/12/21, das 9h às 9:30**, na S. de Licitações, Av. Luciano Consoline, nº 600, Jd de Lucca. O edital fica disponível no endereço acima das 9h às 17h ou no site www.itatiba.sp.gov.br. Informações: Tel.11-3183-0655. Thais A. Constantino – Pregoeira.

EDITAL DE CONVOCAÇÃO ASSEMBLÉIA GERAL EXTRAORDINÁRIA

Pelo presente edital, ficam convocados os associados do **BARUERI VOLLEYBALL CLUB (BVC)**, para reunirem-se em Assembleia Geral Extraordinária em sua Sede, localizada na Rua Mari, 100 – sala 3 – CEP: 06409-020 – Jardim Califórnia – Barueri – SP., às 08:30 horas em primeira convocação ou, em segunda convocação, às 09:00 horas, do dia 19 de dezembro de 2021, a fim de deliberar sobre a seguinte Ordem do Dia:1. Eleição de novo Presidente, Vice-Presidente, Diretor Secretário, Diretor Tesoureiro/Financeiro/Administrativo e de novos membros do Conselho Fiscal; 2. Aprovação da indicação do Sr. Wagner Luiz Coppini Fernandes para continuar a ocupar a posição de "Atleta Colegiado" do **BARUERI VOLLEYBALL CLUB (BVC).** Barueri, 29 de novembro de 2021. **BARUERI VOLLEYBALL CLUB LUIZ CARLOS BIAZI** Presidente

EDITAL DE CITAÇÃO - PRAZO DE 20 DIAS - PROCESSO Nº 1009742-26.2021.8.26.0348

O(A) MM. Juiz(a) de Direito da 5ª Vara Cível, do Foro de Mauá, Estado de São Paulo, Dr(a). Rodrigo Soares, na forma da Lei, etc. **FAZ SABER** ao ESPÓLIO DE **CÍCERO DE CAMPOS PÓVOA** e **HAYDEE PEDROSO PÓVOA**, que **CESAR TEMÓTEO DA SILVA** e **ALEXANDRE TEMÓTEO DA SILVA** promovem ação de ADJUDICAÇÃO COMPULSÓRIA pelo PROCEDIMENTO COMUM CÍVEL em relação ao imóvel designado por lote de terreno nº 13 da quadra V do loteamento denominado "Jardim Haydeé - Gleba 3", Rua Brotas, antiga Rua "T", com área de 250,00m² em Mauá/SP, além do pagamento das custas processuais, honorários advocatícios e demais cominações legais. Estando os **SUPRACITADOS** em lugares ignorados, expediu-se o presente edital, com o prazo de 20 dias, para que apresentem contestação no prazo de 15 dias, sob pena de confissão e revelia. Não sendo contestada a ação, os réus serão considerados revéis, com nomeações de curadores. Será o presente edital, por extrato, afixado e publicado na forma da Lei. **NADA MAIS**. Dado e passado nesta cidade de Mauá, aos 30 de novembro de 2021.

EDITAL DE INTIMAÇÃO - PRAZO DE 30 DIAS - PROCESSO Nº 0019375-62.2021.8.26.0224

O(A) MM. Juiz(a) de Direito da 4ª Vara Cível, do Foro de Guarulhos, Estado de São Paulo, Dr(a). Beatriz de Souza Cabezas, na forma da Lei, etc.

FAZ SABER a **LEANDRO MENINO DE ANDRADE**, CPF:222.233.898-06, que **CORTESIA SERVIÇOS DE CONCRETAGEM LTDA** requereu o CUMPRIMENTO DASENTENÇA visando a quantia de R$3.826,42 (novembro/2021), acrescida de correção monetária e custas. Estando o **SUPRACITADO** em lugar ignorado, foi deferida intimação por edital, para que em 15 dias, após os 30 dias supra, pague o débito, ou ofereça impugnação, sob pena de multa, honorários, penhora e avaliação. Não sendo contestada a ação, o réu será considerado revel, com nomeação de curador. Será o presente edital, por extrato, afixado e publicado na forma da Lei. **NADA MAIS**. Dado e passado nesta cidade de Guarulhos, aos 26 de novembro de 2021.

Publique em jornal de grande circulação.

Ligue já:
11. 3729-6600

Esta página faz parte da edição impressa produzida pela Gazeta de S.Paulo com circulação em bancas de jornais e assinantes.
AUTENTICIDADE DA PÁGINA. A autenticidade deste documento pode ser conferida através do QR Code ao lado ou pelo site *https://flip.gazetasp.com.br*

DocuSigned by:
Gazeta de S.Paulo
Assinado por: JORNAL GAZETA SP LTDA:04735364000170
CPF: 29513948889
Data/Hora da Assinatura: 01/12/2021 20:50:42 BRT
ICP Brasil
5146939EFE414F8FAB3A7733135E2CCF

DocuSign Envelope ID: FC61A6F5-5F71-4830-8F0F-AFB0D4C87836

MILAN LEILÕES
LEILOEIROS OFICIAIS

facebook.com/milanleiloes @ milanleiloes
twitter.com/milanleiloes (11) 3845-5599

08 / Dezembro 2021 - Quarta 9:30h.
www.milanleiloes.com.br PRESENCIAL E ONLINE
APROX. 60 VEÍCULOS
VEÍCULOS DE FROTA E RECUPERADOS DE FINANCIAMENTO

BANCO PAN
09 / Dezembro 2021 - Quinta 16h.
www.milanleiloes.com.br LEILÃO ONLINE
BRADESCO 08 IMÓVEIS

bradesco
1ª Praça: 14/12 - 2ª Praça: 16/12 2021 15h.
www.milanleiloes.com.br LEILÃO ONLINE
BRADESCO 04 IMÓVEIS

RONALDO MILAN
LEILOEIRO OFICIAL - JUCESP 266
INFORMAÇÕES E CADASTRO:
WWW.MILANLEILOES.COM.BR

Mager Leilões

MUNICÍPIO DE REGISTRO - AVISO DE LICITAÇÃO - LEILÃO ONLINE Nº 01/2021. O MUNICÍPIO DE REGISTRO/SP, torna público para o conhecimento de quem possa interessar, que será realizada Licitação através do Processo nº 443/2021, na modalidade Leilão Eletrônico nº 01/2021, do tipo maior lance, tendo como objeto a VENDA DE BENS PATRIMONIAIS (veículos e equipamentos), no estado em que se encontram, conforme especificações técnicas contidas no Anexo I do Edital regulador do certame. A Sessão será realizada sob responsabilidade da Leiloeira Erica Cristina Borro, JUCESP 1109, com início às 09h00min do dia 10 de Dezembro de 2021 no endereço eletrônico: www.leiloesmager.com.br. O Edital poderá ser acessados nos sites www.registro.sp.gov.br ou www.leiloesmager.com.br. Informações podem ser obtidas através do telefone (14) 99680-3250 ou ainda através dos e-mails: compras@registro.sp.gov.br ou contato@leiloesmager.com.br

EDITAL DE CITAÇÃO - PRAZO DE 20 DIAS. PROCESSO Nº 1055696-44.2013.8.26.0100 O(A) MM. Juiz(a) de Direito da 25ª Vara Cível, do Foro Central Cível, Estado de São Paulo, Dr(a). LEILA HASSEM DA PONTE, na forma da Lei, etc. FAZ SABER a(o) EBS Capital Corretora de Cambio S/A CNPJ 04.068.419/0001-36 que lhe foi proposta uma Ação de Reintegração de Posse por Bradesco Leasing S/A Arrendamento Mercantil no valor de R$38.732,89 (ago/13), decorrente do inadimplemento do contrato de arrendamento mercantil nº 1295822 firmado em 10.02.11, tendo por inadimplemento desde 11.02.11 do contrato de arrendamento mercantil nº 062/70007763847 firmado em 11.02.09, em relação as motocicletas ano/mod. 11/11, de placas EJQ1652, EQD9513, EJQ1651, EJO4974 e EXE6829. Foram reintegrados liminarmente na posse da autora em 18.08.21 as motocicletas de placas EQD9513 e EJQ1651 (fls. 356). Estando a ré em lugar ignorado, expede-se o edital para que no prazo de 15 dias, a fluir os 20 supra, conteste a ação, sob pena de confissão e revelia, caso em que será nomeado curador especial. Será o presente edital, por extrato, afixado e publicado na forma da lei. NADA MAIS. Dado e passado nesta cidade de São Paulo, aos 17 de novembro de 2021. K-01e02/12

EDITAL DE CITAÇÃO - PRAZO DE 20 DIAS. PROCESSO Nº 1026797-89.2019.8.26.0564 O(A) MM. Juiz(a) de Direito da 2ª Vara Cível, do Foro de São Bernardo do Campo, Estado de São Paulo, Dr(a). Mauricio Tini Garcia, na forma da Lei, etc. Citação. Prazo 20 dias. Proc. 1026797-89.2019.8.26.0564. O Dr. Mauricio Tini Garcia, Juiz de Direito da 2ª Vara Cível da Comarca de São Bernardo do Campo/SP, na forma da Lei, etc. Faz Saber a Marccelos e Marcellos Pizzaria Esfiharia e Lanchonete Ltda Me CNPJ 21.979.060/0001-78 que Assessoria Contábil e Fiscal Regente Ss Ltda Epp ajuizou Ação de Execução de Título Extrajudicial, para recebimento de R$44.183,48 (ago/20 - fls. 101/102), decorrente do inadimplemento do contrato de prestação de serviços, firmado em 01.03.15. Estando a executada em lugar ignorado, expede-se o edital para que em 03 dias pague o débito, podendo no prazo de 15 dias opor embargos, distribuídos por dependência, ou reconhecer o crédito e comprovar o depósito de 30%, incluindo custas e honorários arbitrados em 10% e requerer o parcelamento em até 06 parcelas mensais corrigidas, sob pena de penhora, prazos estes a fluir os 20 supra, ficando advertida de que no caso de revelia será nomeado curador especial. Será o edital, afixado e publicado na forma da lei. SBCampo, Dado e passado nesta cidade de São Bernardo do Campo, aos 25 de novembro de 2021. K-01e02/12

EDITAL DE CITAÇÃO - PRAZO DE 20 DIAS. PROCESSO Nº 1016108-10.2016.8.26.0008 O MM. Juiz de Direito da 4ª Vara Cível, do Foro Regional VIII - Tatuapé, Estado de São Paulo, Dr. Rubens Pedreiro Lopes, na forma da Lei, etc. FAZ SABER a VENCEDOR COMÉRCIO PAPELARIA E TECNOLOGIA LTDA - ME, CNPJ: 08.613.389/0001-52, DIANA GONÇALVES BRITO ARAÚJO, CPF: 283.289.058-09 e RAPHAEL WAIDEMAN, CPF: 338.380.738-00, que lhes foi proposta uma ação Monitória por parte do cessionário Ativos S.A. Securitizadora de Créditos Financeiros, na qualidade de substituto do cedente Banco do Brasil S.A., alegando em síntese ser credora de valores referentes ao contrato para desconto de títulos – cláusulas especiais, sob nº 422.602.210, no valor de R$100.000,00, com vencimento final em 11/01/2014, atribuindo o valor à causa de R$ 167.827,60. Encontrando-se os requeridos em lugar incerto e não sabido, foi determinada a sua CITAÇÃO, por EDITAL, para que no prazo de 15 (quinze) dias úteis, a fluir após o prazo de vinte dias contados a partir da publicação deste edital, ofereçam embargos monitórios, nos termos do art. 702 do Novo Código de Processo Civil, ou paguem a importância supra, bem como os honorários advocatícios fixados em 5% do valor da causa, conforme art. 701, do NCPC, devidamente atualizada, ficando cientes, outrossim, de que neste último caso, ficarão isentos das custas processuais, bem como de que nos termos do artigo 701, § 5º do NCPC, resta deferido o pagamento parcelado do débito, na forma disposta no art. 916 do NCPC e de que, na hipótese do não oferecimento de embargos, será iniciada a execução, conforme previsto no Titulo II do Livro I da Parte Especial do NCPC. Em caso de revelia será nomeado curador especial. Será o presente edital, por extrato, afixado e publicado na forma da lei. NADA MAIS. Dado e passado nesta cidade de São Paulo, aos 19 de novembro de 2021. K-01e02/12

Edital De Intimação - Prazo De 20 Dias. Processo Nº 0000775-23.2021.8.26.0020 O(A) MM. Juiz(a) de Direito da 4ª Vara Cível, do Foro Regional XII - Nossa Senhora do Ó, Estado de São Paulo, Dr(a). Guilherme Ferfoglia Gomes Dias, na forma da Lei, etc. Faz Saber a(o) executado Marcelo Aparecido Da Silva, CNPJ 12.728.238/0001-17, 31180978846, com endereço à Rua Anna Argentina Bugnoti, 380, Serpa, CEP 07714-200, Caieiras - SP, que nos autos da Ação de Procedimento Comum em fase de Cumprimento de Sentença requerida Condomínio Oggi Penha foi deferida a sua intimação por edital para que no prazo de 15 dias, pague o valor de R$16.583,35 (fev/21), devidamente atualizado sob pena de incidência de multa de 10%, além de honorários advocatícios de 10% sobre o total. Transcorrido o referido prazo sem pagamento voluntário, inicia-se o prazo de 15 dias para que, independentemente de penhora ou nova intimação, apresente, nos próprios autos, sua impugnação, prazos estes a fluir os 20 supra. Será o edital, afixado e publicado na forma da Lei. Será o presente edital, por extrato, afixado e publicado na forma da lei. Nada Mais. Dado e passado nesta cidade de São Paulo, aos 25 de novembro de 2021. K-01e02/12

EDITAL DE CITAÇÃO - PRAZO DE 20 DIAS. PROCESSO Nº 1010495-88.2020.8.26.0001 O(A) MM. Juiz(a) de Direito da 9ª Vara Cível, do Foro Regional I - Santana, Estado de São Paulo, Dr(a). Clovis Ricardo de Toledo Junior, na forma da Lei, etc. FAZ SABER a Natalia Aristides CPF 054.616.237-19 que Hospital Alemão Oswaldo Cruz ajuizou Ação Monitória para recebimento de R$118.797,41 (maio/20) decorrente da prestação de serviços médicos hospitalares, em regime de internação particular, em 21.03.17 e 01.04.17. Estando a ré em lugar ignorado, expede-se o edital, para que em 15 dias, a fluir após os 20 supra, pague o valor supra devidamente corrigido e acrescido de honorários advocatícios de 5%, que a tornará isenta das custas processuais ou, no mesmo prazo, apresente embargos, sob pena de constituir título executivo judicial, ficando advertida de que no caso de revelia será nomeado curador especial.. Será o presente edital, por extrato, afixado e publicado na forma da lei. NADA MAIS. Dado e passado nesta cidade de São Paulo, aos 11 de novembro de 2021. K-01e02/12

Citação. Prazo 20 dias. Proc. 1101014-40.2019.8.26.0100. O Dr. Antonio Carlos de Figueiredo Negreiros, Juiz de Direito da 7ª Vara Cível do Foro Central/SP, na forma da Lei, etc. Faz Saber a L.s.d Lamark Confecções Epp CNPJ 14.459.250/0001-07 que Covolan Indústria Têxtil Ltda ajuizou Ação de Execução de Título Extrajudicial para recebimento de R$62.928,10 (mar/21 - fls. 89/95) decorrente de 17 (dezessete) duplicatas vencidas entre 14.08.18 a 20.11.18. Estando a executada em lugar ignorado, expede-se o edital para que em 03 dias pague o débito, podendo no prazo de 15 dias opor embargos ou reconhecer o crédito e comprovar o depósito de 30%, incluindo custas e honorários e requerer o parcelamento em até 06 parcelas mensais corrigidas, sob pena de penhora, prazos estes a fluir os 20 supra, ficando advertida de que no caso de revelia será nomeado curador especial. Será o edital, afixado e publicado na forma da lei. SP, 16.11.21. K-01e02/12

Processo nº 0023418-52.2019.8.26.0405 EDITAL DE INTIMAÇÃO, COM PRAZO DE 20 DIAS. O MM. Juiz de Direito da 7ª Vara Cível, do Foro de Osasco, Estado de São Paulo, Dr. WILSON LISBOA RIBEIRO, na forma da Lei, etc. FAZ SABER a Centro de Distribuição Qualymix Alimentos Eireli, CNPJ 26.942.484/0001-81 por este edital expedido, com prazo de 20 dias, que, por este Juízo e respectivo Cartório, processa-se o Cumprimento de Sentença que lhe move Capital Broker Logística Ltda. Encontrando-se a executada em lugar incerto e não sabido, foi determinada sua INTIMAÇÃO, da penhora judicial de R$ 3.090,75, feita em aplicação bancária de sua titularidade para garantia da presente execução, no valor de R$ 13.390,85 (válido p/ jul/21), e cientificado de que poderá se manifestar nos termos do artigo 854, §§ e §§§, CPC, justificando em cinco dias eventual ocorrência de excesso de penhora ou de bloqueio sobre quantia de natureza impenhorável, bem como quanto ao do prazo de quinze dias úteis para a apresentação de impugnação à penhora. Será o presente edital, por extrato, afixado e publicado na forma da lei. NADA MAIS. Dado e passado nesta cidade de Osasco, aos 20 de agosto de 2021. K-01e02/12

EDITAL PARA CONHECIMENTO GERAL - PRAZO DE 30 DIAS. PROCESSO Nº 1110956-28.2021.8.26.0100 O(A) MM. Juiz(a) de Direito da 1ª Vara da Família e Sucessões, do Foro Central Cível, Estado de São Paulo, Dr(a). Eliane da Camara Leite Ferreira, na forma da Lei, etc. FAZ SABER a(o) quem possa interessar que neste Juízo tramita a ação de Alteração de Regime de Bens movida por Gustavo Oliveira Aguinaga de Moraes e Julia Regina Lindsey, por meio da qual os requerentes indicados intentam alterar o regime da comunhão parcial de bens para o regime de separação de bens. O presente edital é expedido nos termos do artigo 734, § 1º do CPC. Será o presente edital, por extrato, afixado e publicado na forma da lei. NADA MAIS. Dado e passado nesta cidade de São Paulo, aos 08 de novembro de 2021. K-01e02/12

Citação e Intimação. Prazo 20 dias. Proc. 0205582-08.2011.8.26.0100. O Dr. Antonio Carlos de Figueiredo Negreiros, Juiz de Direito da 7ª Vara Cível do Foro Central/SP, na forma da lei, etc. Faz Saber a Diva Ribeiro Leal Baptista Me CNPJ 05.441.619/0001-55, a Diva Ribeiro Leal Baptista CPF 269.609.428-45, Antonio Baptista CPF 101.213.408-30 e a Cristhyan Cleber Leal Baptista CPF 273.980.278-18 que Fundo de Recuperação de Ativos - Fundo de Investimento em Direitos Creditórios não Padronizados, na qualidade de substituto processual de Itaú Unibanco S/A move Ação de Execução de Título Extrajudicial para recebimento de R$3.241.233,11 (out/11) decorrente da cédula de crédito bancário nº 998-5 45982936-7 emitida em 08.02.11. Estando os executados em lugar ignorado, expede-se o edital para que em 03 dias, paguem o débito atualizado ou em 15 dias embarguem ou reconheçam o débito com o depósito de 30% do valor e requeira o parcelamento em 06 vezes, prazos estes a fluir os 20 supra, sob pena de conversão em penhora do arresto do imóvel de matricula nº 90.468 do 2º CRI/Guarulhos, da qual fica neste ato intimado Cristhyan, bem como de sua nomeação como depositário, ficando advertidos de que no caso de revelia será nomeado curador especial. Será o edital, afixado e publicado na forma da lei. SP, 26.10.21. K-01e02/12

EDITAL DE CITAÇÃO - PRAZO DE 20 DIAS. PROCESSO Nº 1002761-65.2020.8.26.0008 O(A) MM. Juiz(a) de Direito da 4ª Vara Cível, do Foro Regional VIII - Tatuapé, Estado de São Paulo, Dr(a). Rubens Pedreiro Lopes, na forma da Lei, etc. FAZ SABER a(o) VILMA ARRUDA BARRETO, RG 2.443.041, CPF 249.779.018-35, que contra si e CAIO CARNEVALE BARRETO, RG 34.275.354, CPF 439.580.918-90, que lhe foi proposta uma ação de Execução de Título Extrajudicial por parte de Wilson Olivares Angelo, alegando em síntese ter firmado com o executado Caio contrato de locação, para fins comerciais, do imóvel situado à Rua Pires Pimentel, nº 300, Vila Prudente, nesta Capital, pelo prazo de 12 meses, figurando a coexecutada Vilma Arruda Barreto como fiadora. Os executados deixaram de honrar com os pagamentos locatícios vencidos em dezembro de 2019, Janeiro e Fevereiro de 2020, e acessórios vencidos, em especial a última parcela de IPTU de 2019, e a primeira de 2020. Encontrando-se a ré em lugar incerto e não sabido, foi determinada a sua CITAÇÃO, por EDITAL, para, no prazo de 03 (três) dias, que fluirá após o decurso do prazo do presente edital, pague a dívida, que até Fevereiro/2020 totalizava R$21.503,06, que deverá ser atualizada até a data do efetivo pagamento (art. 829 do Novo Código de Processo Civil). Fica, ainda, INTIMADA de que, no caso de não pagamento, será convertido em penhora o arresto que recaiu sobre o bem imóvel em sua integralidade matriculado sob nº 137.449 do 9º Cartório de Registro de Imóveis de São Paulo/SP. Fica, finalmente INTIMADA, para indicação de bens passíveis de penhora, sua localização e valores respectivos (art. 774, V, NCPC), bem como para eventual oposição de embargos (art. 915, NCPC), ficando ciente de que desde já resta deferido o pagamento parcelado do débito, na forma disposta no art. 916 do Novo Código de Processo Civil. No caso de não oposição de embargos, fixados os honorários advocatícios em 10% (dez por cento) sobre o valor da execução, ficando reduzidos à metade no caso de pagamento integral do débito (art. 827, caput e § 1º do NCPC). PRAZO PARA EMBARGOS: 15 (quinze) dias, que fluirá após o decurso do prazo do presente edital. Não havendo interposição de embargos, a ré será considerada revel, caso em que será nomeado curador especial (art. 257, IV, do CPC). Será o presente edital, por extrato, afixado e publicado na forma da lei. NADA MAIS. Dado e passado nesta cidade de São Paulo, aos 08 de novembro de 2021. K-01e02/12

Edital De Citação - Prazo De 20 Dias. Processo Nº 1003853-17.2016.8.26.0009 A MMa. Juíza de Direito da 3ª Vara Cível, do Foro Regional IX - Vila Prudente, Estado de São Paulo, Dra. Claudia Sarmento Monteleone, na forma da Lei, etc. Faz Saber a Jose Dos Santos Lima, RG 167800322, CPF 150.899.348-35, que lhe foi proposta uma ação de Procedimento Comum Cível por parte de Nucleo de Recreacao Infantil Gasparzinho Ltda - Me., visando ao recebimento da quantia de R$ 2.174,78 relativa ao contrato de prestação de serviços educacionais, cujas mensalidades deixaram de ser pagas de janeiro a março de 2016. Encontrando-se o réu em lugar incerto e não sabido, foi determinada a sua Citação, por Edital, para os atos e termos da ação proposta e para que, no prazo de 15 dias, que fluirá após o decurso do prazo do presente edital, apresente resposta. Não sendo contestada a ação, o réu será considerado revel, caso em que será nomeado curador especial. Será o presente edital, por extrato, afixado e publicado na forma da lei. Nada Mais. Dado e passado nesta cidade de São Paulo, aos 22 de setembro de 2021. K-01e02/12

Edital De Citação - Prazo De 15 Dias. Processo Nº 1008514-14.2020.8.26.0554 O(A) MM. Juiz(a) de Direito da 3ª Vara Cível, do Foro de Santo André, Estado de São Paulo, Dr(a). Flávio Pinella Helaehil, na forma da Lei, etc. Faz Saber a(o) Tatiane Dos Santos, Brasileira, Solteira, Auxiliar de Enfermagem, RG 348768904, CPF 314.005.478- 57, com endereço à Rua Coreia, 163, Parque das Nacoes, CEP 09280-190, Santo André - SP, que lhe foi proposta uma ação de Procedimento Comum Cível por parte de Colegio Abc Santo André Eirelli, alegando em síntese: objetivando a quantia de R$ 3.340,00 (maio de 2020), decorrente do contrato de prestação de serviços educacionais. Estando à requerida em lugar ignorado, foi deferida a citação por edital, para que em 15 dias, a fluir dos 30 dias supra, ofereça contestação, sob pena de presumirem se como verdadeiros os fatos alegados. Não sendo contestada a ação, o réu será considerado revel, caso em que será nomeado curador especial. Será o presente edital, por extrato, afixado e publicado na forma da lei. Nada Mais. Dado e passado nesta cidade de Santo André, aos 13 de outubro de 2021. K-01e02/12

EDITAL DE INTIMAÇÃO - PRAZO DE 20 DIAS. PROCESSO Nº 0019057-66.2021.8.26.0002 O(A) MM. Juiz(a) de Direito da 6ª Vara Cível, do Foro Regional II - Santo Amaro, Estado de São Paulo, Dr(a). Emanuel Brandão Filho, na forma da Lei, etc. FAZ SABER a(o) ELISA BACHELLI DOS SANTOS, CPF 417.718.158-76 e a LUCIA HELENA BACHELLI, CPF 064.672.668-46, que por este Juízo, tramita de uma ação de Cumprimento de sentença, movida por FEBASP Associação Civil. Encontrando-se as executadas em lugar incerto e não sabido, nos termos do artigo 513, §2º, IV do CPC, foi determinada a sua INTIMAÇÃO por EDITAL, para que, no prazo de 15 (quinze) dias úteis, que fluirá após o decurso do prazo do presente edital, pague a quantia de R$ 41.644,59, em 01/08/2019, devidamente atualizada, sob pena de multa de 10% sobre o valor do débito e honorários advocatícios de 10% (artigo 523 e parágrafos, do Código de Processo Civil). Fica ciente, ainda, que nos termos do artigo 525 do Código de Processo Civil, transcorrido o período acima indicado sem o pagamento voluntário, inicia-se o prazo de 15 (quinze) dias úteis para que o executado, independentemente de penhora ou nova intimação, apresente, nos próprios autos, sua impugnação. Será o presente edital, por extrato, afixado e publicado na forma da lei. NADA MAIS. K-01e02/12

EDITAL DE CITAÇÃO - PRAZO DE 20 DIAS. PROCESSO Nº 1001982-96.2019.8.26.0606 O MM. Juiz de Direito da 2ª Vara Cível, do Foro de Suzano, Estado de São Paulo, Dr. PAULO EDUARDO DE ALMEIDA CHAVES MARSIGLIA, na forma da Lei, etc. FAZ SABER a EVANDRO PINTO RABELO, CPF 218.274.058-99, que lhe foi proposta uma ação de Execução de Título Extrajudicial por parte de BANCO BRADESCO S/A, objetivando o recebimento de R$46.121,00 (abr/21 - fls. 182/184) decorrente da cédula de crédito bancário nº 9593314. Encontrando-se o réu em lugar incerto e não sabido, foi determinada a sua CITAÇÃO, por EDITAL, para os atos e termos da ação proposta e para que, no prazo de 03 dias pague o débito, podendo no prazo de 15 dias (art. 257, III, do CPC), opor embargos, ou nesse prazo reconhecer o crédito e comprovar o depósito de 30%, incluindo custas e honorários, requerendo o parcelamento em até 06 parcelas mensais corrigidas, sob pena de penhora, prazos estes a fluir do prazo supra, ficando advertido de que no caso de revelia será nomeado curador especial. Será o presente edital, por extrato, afixado e publicado na forma da lei. NADA MAIS. Dado e passado nesta cidade de Suzano, aos 26 de novembro de 2021. K-01e02/12

EDITAL DE CITAÇÃO - PRAZO DE 20 DIAS. PROCESSO Nº 1000094-26.2016.8.26.0274 O(A) MM. Juiz(a) de Direito da 1ª Vara, do Foro de Itápolis, Estado de São Paulo, Dr(a). VINICIUS GONÇALVES PORTO NASCIMENTO, na forma da Lei, etc. FAZ SABER a(o) GOUVEA & GOUVEA LTDA, CNPJ 01.447.183/0001-50, na pessoa de seu representante legal, que encontra-se em local incerto e não sabido, que lhe foi proposta uma ação de Monitória por parte de Crbs S/A, alegando em síntese: "A Autora é credora da ré da importância R$ 135.751,08 (Cento e trinta e cinco mil, setecentos e cinquenta e um reais e oito centavos), representada pelos cheques nº 000073, 000075 e 000077, com vencimento em 29/11/2013, 02/12/2013 e 28/11/2013, nos valores de R$ 37.550,52, R$ 32.718,00 e R$ 65.482,56, os quais ao serem apresentados no banco foram devolvidos pelos motivos 11 e 12, correspondente a cheque sem fundo, 1ª e 2ª apresentação. O montante, devidamente corrigido, perfaz a importância de R$ 204.089,15 (Duzentos e quatro mil, oitenta e nove reais e quinze centavos), Encontrando-se o réu em lugar incerto e não sabido, foi determinada a sua CITAÇÃO, por EDITAL, para os atos e termos da ação proposta e para que, no prazo de 15 (quinze) dias, que fluirá após o decurso do prazo do presente edital, pague o principal acrescido de correção monetária, mais juros de mora de 1 % ao mês, além das custas processuais e honorários advocatícios ou ofereçam Embargos, nos termos do artigo 1.102, alínea "c do Código de Processo Civil. Em caso de não serem oferecidos Embargos no prazo legal, ou ainda, se oferecidos forem ulgados improcedentes, o mandado inicial seja, automaticamente, convertido em mandado executivo, dando-se início ao processo de Execução; Será o presente edital, por extrato, afixado e publicado na forma da lei. NADA MAIS. Dado e passado nesta cidade de Itapolis, aos 24 de maio de 2021. K-01e02/12

Mager Leilões

MUNICÍPIO DE QUEIROZ - AVISO DE LICITAÇÃO - LEILÃO ONLINE Nº 02/2021. O MUNICÍPIO DE QUEIROZ/SP, torna público para o conhecimento de quem possa interessar que será realizada Licitação na modalidade Leilão Eletrônico nº 02/2021, do tipo maior lance, tendo como objeto a VENDA DE BENS PATRIMONIAIS (veículos e equipamentos), no estado em que se encontram, conforme especificações técnicas contidas no Anexo I do Edital regulador do certame. A Sessão será realizada sob responsabilidade da Leiloeira Erica Cristina Borro, JUCESP 1109, com início às 09h00min do dia 16 de Dezembro de 2021 no endereço eletrônico: www.leiloesmager.com.br. O Edital poderá ser acessados nos sites www.queiroz.sp.gov.br ou www.leiloesmager.com.br. Informações podem ser obtidas através do telefone (14) 99680-3250 ou ainda através do e-mail contato@leiloesmager.com.br

Edital de Citação - Prazo de 20 dias. Processo nº 1009378-47.2020.8.26.0006 O MM. Juiz de Direito da **1ª Vara Cível do Foro Regional VIII - Tatuapé, Estado de São Paulo**, Dr. Paulo Guilherme Amaral Toledo, na forma da Lei, etc. **Faz saber a Tropical Têxtil Lanches e Pizzas Delivery Eireli ME**, (CNPJ: 07.112.116/0001- 61), na pessoa do seu representante legal **Flávio Ricardo Soares de Oliveira** (CPF: 104.945.068-06) que **Sebastião Aristides de Souza**, lhe ajuizou uma **Ação de Despejo Por Falta de Pagamento** objetivando a rescisão do contrato de locação e a cobrança de aluguéis e acessórios, referente ao imóvel sito a R. Bailinque, nº 277, Vila Têxtil, Capital/SP, não honrado pela requerida. Estando os réus em lugar ignorado, foi deferida a sua citação por edital, para que em 15 dias (úteis), a fluir, após o prazo supra, contestem o feito, sob pena de revelia, ocasião em que será nomeado curador. Será o presente edital, afixado e publicado na forma da lei.

Edital de Intimação - Prazo de 20 dias. Processo nº 0014649-45.2021.8.26.0224 O MM. Juiz de Direito da **8ª Vara Cível do Foro de Guarulhos, Estado de São Paulo**, Dr. Luiz Gustavo de Oliveira Martins Pereira, na forma da Lei, etc. **Faz saber** a **Renato Aparecido Neves**, (CPF: 265.287.108-05) que **Associação Comercial e Empresarial de Guarulhos** ajuizou o presente **Cumprimento de Sentença**, e que, pelo presente edital fica intimado a pagar R$ 4.253,20 (Ago/2021) que será devidamente atualizado, no prazo de 15 dias (úteis), após o prazo supra; não pagando, será aplicado multa e honorários de 10%, com expedição de mandado de penhora e avaliação, seguidos de expropriação. Fica ciente ainda que no prazo de 15 dias (úteis) poderá apresentar impugnação, independente de penhora ou nova intimação. Será o presente edital, publicado na forma da lei.

ANGELINA COLOMBO PARTICIPAÇÕES S.A.

CNPJ/MF nº 35.881.121/0001-74 - NIRE nº 35.300.546.920

Edital de Convocação de Assembleia Geral Extraordinária

Ficam os senhores acionistas da **Angelina Colombo Participações S.A.** ("Companhia") convidados para se reunirem em A.G.E. a ser realizada no dia 8/12/2021, às 9:00 horas, na Fazenda Bela Vista, s/nº, Bairro Moreira, Ariranha/SP, para deliberar sobre as seguintes matérias que compõem a ordem do dia: Em A.G.E. deliberar sobre: **(i)** a eleição dos membros efetivos e suplentes do Conselho de Administração da Companhia para um mandato de 3 anos; **(ii)** a alteração dos artigos 13, 18 e §§ 1º e 2º do artigo 22, bem como a inclusão do § 3º do artigo 18 do Estatuto Social da Companhia; e **(iii)** a consolidação do Estatuto Social da Companhia. Nos termos do artigo 126 da Lei nº 6.404/76, para tomar parte na A.G.E., o acionista deverá depositar na sede da Companhia, com antecedência, conforme lhe for aplicável: **(i)** instrumento de mandato na hipótese de representação do acionista por outro acionista, administrador ou advogado, devendo o procurador ter sido nomeado há menos de 1 ano. O acionista ou seu representante legal deverá comparecer às assembleias gerais munido dos documentos que comprovem sua identidade. A Companhia solicita aos acionistas interessados em participar das assembleias gerais que encaminhem a versão digitalizada do instrumento de mandato ao endereço eletrônico **escritório.familia@colomboagroindustria.com.br**, de forma a permitir melhor coordenação dos trabalhos durante a assembleia. O envio dos documentos via e-mail não exclui a necessidade de apresentação, tampouco constitui condição ou requisito de participação nas assembleias gerais, tendo por finalidade exclusivamente organizar e acelerar os trabalhos. Ariranha, 30/11/2021. **Sérgio Augusto Colombo -** Presidente do Conselho de Administração (30/11 e 1 e 2/12)

ANGELINA COLOMBO PARTICIPAÇÕES S.A.

CNPJ/MF nº 35.881.121/0001-74 - NIRE nº 35.300.546.920

Edital de Convocação de Reunião Extraordinária do Conselho de Administração

Ficam os senhores acionistas da **Angelina Colombo Participações S.A.** ("Companhia") convidados para se reunirem em reunião extraordinária do conselho de administração a ser realizada no dia 8/12/2021, às 9:20 horas, na Fazenda Bela Vista, s/nº, Bairro Moreira, Ariranha/SP, para deliberar sobre as seguintes matérias que compõem a ordem do dia: Em reunião extraordinária do conselho de administração para deliberar sobre: **(i)** Aceitar a renúncia dos atuais diretores da Companhia, efetiva a partir de 1/1/2022, **(ii)** eleger os membros da Diretoria da Companhia para um mandato unificado de 3 anos, iniciando-se em 1/1/2022; **(iii)** eleger o Presidente do Conselho de Administração para um mandato unificado de 3 anos. Ariranha, 30/11/2021.

Sérgio Augusto Colombo - Presidente do Conselho de Administração (30/11 e 1 e 2/12)

C.G.C. ADMINISTRADORA E CORRETORA DE SEGUROS LTDA.

CNPJ/ME nº 65.713.026/0001-22 - NIRE 35.226.656.488

Edital de Convocação de Reunião de Sócios

Ficam os senhores acionistas da **C.G.C. Administradora e Corretora de Seguros Ltda.** ("Companhia") convidados para se reunirem em A.G.E. a ser realizada no dia 8/12/2021, às 11:40 horas, na Fazenda Bela Vista, s/nº, Bairro Moreira, Ariranha/SP, para deliberar sobre as seguintes matérias que compõem a ordem do dia: Em assembleia de sócios deliberar sobre: **(i)** a renúncia de um dos administradores da Companhia, efetiva a partir de 1/1/2022; **(ii)** a alteração da administração da Sociedade e; **(iii)** ratificação das demais cláusulas do contrato social. Nos termos do artigo 1.074 da Lei nº 10.406/02, para tomar parte na assembleia de sócios, o sócio deverá depositar na sede da Sociedade, com antecedência, conforme lhe for aplicável: **(i)** instrumento de mandato na hipótese de representação do sócio por outro sócio, administrador ou advogado, devendo o procurador ter sido nomeado há menos de 1 ano. O sócio ou seu representante legal deverá comparecer às assembleias gerais munido dos documentos que comprovem sua identidade. Ariranha, 30/11/2021.

Anderson Roberto Travagini - Administrador (30/11 e 1 e 2/12)

COLOMBO AGROINDÚSTRIA S.A.

CNPJ/ME nº 44.330.975/0001-53 - NIRE 35.300.021.835

Edital de Convocação de Assembleia Geral Extraordinária

Ficam os senhores acionistas da **Colombo Agroindústria S/A** ("Companhia") convidados para se reunirem em A.G.E. a ser realizada no dia 8/12/2021, às 9:40 horas, na Fazenda Bela Vista, s/nº, Bairro Moreira, Ariranha/SP, para deliberar sobre as seguintes matérias que compõem a ordem do dia: Em A.G.E. deliberar sobre: **(i)** a renúncia dos atuais diretores da Companhia, efetiva a partir de 1/1/2022, e a eleição dos membros da Diretoria da Companhia para um mandato unificado de 3 anos, iniciando-se em 1/1/2022; **(ii)** a alteração do artigo 13 caput, dos §§ 1º e 2º do artigo 17, bem como a inclusão do § 3º no artigo 13 do Estatuto Social da Companhia; e **(iii)** a consolidação do Estatuto Social da Companhia. Nos termos do artigo 126 da Lei nº 6.404/76, para tomar parte na A.G.E., o acionista deverá depositar na sede da Companhia, com antecedência, conforme lhe for aplicável: **(i)** instrumento de mandato na hipótese de representação do acionista por outro acionista, administrador ou advogado, devendo o procurador ter sido nomeado há menos de 1 ano. O acionista ou seu representante legal deverá comparecer às assembleias gerais munido dos documentos que comprovem sua identidade. A Companhia solicita aos acionistas interessados em participar das assembleias gerais que encaminhem a versão digitalizada do instrumento de mandato ao endereço eletrônico **diretoria@colomboagroindustria.com.br**, de forma a permitir melhor coordenação dos trabalhos durante a assembleia. O envio dos documentos via e-mail não exclui a necessidade de apresentação, tampouco constitui condição ou requisito de participação nas assembleias gerais, tendo por finalidade exclusivamente organizar e acelerar os trabalhos.

Ariranha, 30/11/2021. **Anderson Roberto Travagini -** Diretor Administrativo e Financeiro (30/11e 1 e 2/12)

COLOMBO BIOENERGIA S.A. UTE 1

CNPJ/ME nº 37.606.297/0001-43 - NIRE 35.300.552.466

Edital de Convocação de Assembleia Geral Extraordinária

Ficam os senhores acionistas da **Colombo Bioenergia S.A. UTE1** ("Companhia") convidados para se reunirem em A.G.E. a ser realizada no dia 8/12/2021, às 10:20 horas, na Fazenda Bela Vista, Estrada Ariranha a Catanduva, s/nº, Bairro Moreira, CEP 15.960-000, Ariranha/SP, para deliberar sobre as seguintes matérias que compõem a ordem do dia: Em A.G.E. deliberar sobre **(i)** a renúncia dos atuais diretores da Companhia, efetiva a partir de 1/1/2022, e eleger os membros da Diretoria da Companhia para um mandato unificado de 3 anos, iniciando-se em 1/1/2022; **(ii)** a alteração do artigo 13 caput, e §§ 1º e 2º do 17 do Estatuto Social da Companhia, bem como a inclusão do § 3º no artigo 13 do Estatuto Social; e **(iii)** a consolidação do Estatuto Social da Companhia. Nos termos do artigo 126 da Lei nº 6.404/76, para tomar parte na A.G.E., o acionista deverá depositar na sede da Companhia, com antecedência, conforme lhe for aplicável, instrumento de mandato na hipótese de representação do acionista por outro acionista, administrador ou advogado, devendo o procurador ter sido nomeado há menos de 1 ano. O acionista ou seu representante legal deverá comparecer às assembleias gerais munido dos documentos que comprovem sua identidade. A Companhia solicita aos acionistas interessados em participar das assembleias gerais que encaminhem a versão digitalizada do instrumento de mandato ao endereço eletrônico **diretoria@colomboagroindustria.com.br**, de forma a permitir melhor coordenação dos trabalhos durante a assembleia. O envio dos documentos via e-mail não exclui a necessidade de apresentação, tampouco constitui condição ou requisito de participação nas assembleias gerais, tendo por finalidade exclusivamente organizar e acelerar os trabalhos. Ariranha, 30/11/2021. **Anderson Roberto Travagini -** Diretor Administrativo e Financeiro (30/11 e 1 e 2/12)

COLOMBO BIOENERGIA S.A. UTE 2

CNPJ/ME nº 36.686.315/0001-81 - NIRE 35.300.550.641

Edital de Convocação de Assembleia Geral Extraordinária

Ficam os senhores acionistas da **Colombo Bioenergia S.A. UTE2** ("Companhia") convidados para se reunirem em A.G.E. a ser realizada no dia 8/12/2021, às 10:40 horas, na Fazenda Bela Vista, Estrada Ariranha a Catanduva, s/nº, CEP 15.960-000, no Município de Ariranha/SP, para deliberar sobre as seguintes matérias que compõem a ordem do dia: Em A.G.E. deliberar sobre **(i)** a renúncia dos atuais diretores da Companhia, efetiva a partir de 1/1/2022, e eleger os membros da Diretoria da Companhia para um mandato unificado de 3 anos, iniciando-se em 1/1/2022; **(ii)** a alteração do artigo 13 caput, e §§ 1º e 2º do 17 do Estatuto Social da Companhia, bem como a inclusão do § 3º no artigo 13 do Estatuto Social; e **(iii)** a consolidação do Estatuto Social da Companhia. Nos termos do artigo 126 da Lei nº 6.404/76, para tomar parte na A.G.E., o acionista deverá depositar na sede da Companhia, com antecedência, conforme lhe for aplicável, instrumento de mandato na hipótese de representação do acionista por outro acionista, administrador ou advogado, devendo o procurador ter sido nomeado há menos de 1 ano. O acionista ou seu representante legal deverá comparecer às assembleias gerais munido dos documentos que comprovem sua identidade. A Companhia solicita aos acionistas interessados em participar das assembleias gerais que encaminhem a versão digitalizada do instrumento de mandato ao endereço eletrônico **diretoria@colomboagroindustria.com.br**, de forma a permitir melhor coordenação dos trabalhos durante a assembleia. O envio dos documentos via e-mail não exclui a necessidade de apresentação, tampouco constitui condição ou requisito de participação nas assembleias gerais, tendo por finalidade exclusivamente organizar e acelerar os trabalhos. Ariranha, 30/11/2021. **Anderson Roberto Travagini -** Diretor Administrativo e Financeiro (30/11 e 1 e 2/12)

COLOMBO BIOENERGIA S.A. UTE 3

CNPJ/ME nº 36.521.204/0001-15 - NIRE 35.300.549.953

Edital de Convocação de Assembleia Geral Extraordinária

Ficam os senhores acionistas da **Colombo Bioenergia S.A. UTE3** ("Companhia") convidados para se reunirem em A.G.E. a ser realizada no dia 8/12/2021, às 11:00 horas, na Fazenda Bela Vista, Estrada Ariranha a Catanduva, s/nº, CEP 15.960-000, no Município de Ariranha/SP, para deliberar sobre as seguintes matérias que compõem a ordem do dia: Em A.G.E. deliberar sobre **(i)** a renúncia dos atuais diretores da Companhia, efetiva a partir de 1/1/2022, e eleger os membros da Diretoria da Companhia para um mandato unificado de 3 anos, iniciando-se em 1/1/2022; **(ii)** a alteração do artigo 13 caput, e §§ 1º e 2º do 17 do Estatuto Social da Companhia, bem como a inclusão do parágrafo terceiro no artigo 13 do Estatuto Social; e **(iii)** a consolidação do Estatuto Social da Companhia. Nos termos do artigo 126 da Lei nº 6.404/76, para tomar parte na A.G.E., o acionista deverá depositar na sede da Companhia, com antecedência, conforme lhe for aplicável, instrumento de mandato na hipótese de representação do acionista por outro acionista, administrador ou advogado, devendo o procurador ter sido nomeado há menos de 1 ano. O acionista ou seu representante legal deverá comparecer às assembleias gerais munido dos documentos que comprovem sua identidade. A Companhia solicita aos acionistas interessados em participar das assembleias gerais que encaminhem a versão digitalizada do instrumento de mandato ao endereço eletrônico **diretoria@colomboagroindustria.com.br**, de forma a permitir melhor coordenação dos trabalhos durante a assembleia. O envio dos documentos via e-mail não exclui a necessidade de apresentação, tampouco constitui condição ou requisito de participação nas assembleias gerais, tendo por finalidade exclusivamente organizar e acelerar os trabalhos. Palestina, 30/11/2021. **Anderson Roberto Travagini -** Diretor Administrativo e Financeiro (30/11 e 1 e 2/12)

COLOMBO BIOENERGIA S.A. UTE 4

CNPJ/ME nº 36.584.315/0001-70 - NIRE 35.300.550.269

Edital de Convocação de Assembleia Geral Extraordinária

Ficam os senhores acionistas da **Colombo Bioenergia S.A. UTE4** ("Companhia") convidados para se reunirem em A.G.E. a ser realizada no dia 8/12/2021, às 11:20 horas, na Fazenda Bela Vista, Estrada Ariranha a Catanduva, s/nº, CEP 15.960-000, no Município de Ariranha/SP, para deliberar sobre as seguintes matérias que compõem a ordem do dia: Em A.G.E. deliberar sobre **(i)** a renúncia dos atuais diretores da Companhia, efetiva a partir de 1/1/2022, e eleger os membros da Diretoria da Companhia para um mandato unificado de 3 anos, iniciando-se em 1/1/2022; **(ii)** a alteração do artigo 13 caput, e §§ 1º e 2º do 17 do Estatuto Social da Companhia, bem como a inclusão do § 3º no artigo 13 do Estatuto Social; e **(iii)** a consolidação do Estatuto Social da Companhia. Nos termos do artigo 126 da Lei nº 6.404/76, para tomar parte na A.G.E., o acionista deverá depositar na sede da Companhia, com antecedência, conforme lhe for aplicável, instrumento de mandato na hipótese de representação do acionista por outro acionista, administrador ou advogado, devendo o procurador ter sido nomeado há menos de 1 ano. O acionista ou seu representante legal deverá comparecer às assembleias gerais munido dos documentos que comprovem sua identidade. A Companhia solicita aos acionistas interessados em participar das assembleias gerais que encaminhem a versão digitalizada do instrumento de mandato ao endereço eletrônico **diretoria@colomboagroindustria.com.br**, de forma a permitir melhor coordenação dos trabalhos durante a assembleia. O envio dos documentos via e-mail não exclui a necessidade de apresentação, tampouco constitui condição ou requisito de participação nas assembleias gerais, tendo por finalidade exclusivamente organizar e acelerar os trabalhos. Santa Albertina, 30/11/2021. **Anderson Roberto Travagini -** Diretor Administrativo e Financeiro (30/11 e 1 e 2/12)

JOÃO COLOMBO AGRÍCOLA S.A.

CNPJ/ME nº 35.881.104/0001-37 - NIRE nº 35.300.546.938

Edital de Convocação de Assembleia Geral Extraordinária

Ficam os senhores acionistas da **João Colombo Agrícola S.A.** ("Companhia") convidados para se reunirem em A.G.E. a ser realizada no dia 8/12/2021, às 10:00 horas, na Fazenda Bela Vista, Estrada Ariranha a Catanduva, s/nº, Bairro Moreira, CEP 15.960-000, Ariranha/SP, para deliberar sobre as seguintes matérias que compõem a ordem do dia: Em A.G.E. deliberar sobre: **(i)** a renúncia dos atuais diretores da Companhia, efetiva a partir de 1/1/2022, e eleger os membros da Diretoria da Companhia para um mandato unificado de 3 anos, iniciando-se em 1/1/2022; **(ii)** a alteração do artigo 13 caput, e § 1º e 2º do 17 do Estatuto Social da Companhia, bem como a inclusão do § 3º no artigo 13 do Estatuto Social; e **(iii)** a consolidação do Estatuto Social da Companhia. Nos termos do artigo 126 da Lei nº 6.404/76, para tomar parte na A.G.E., o acionista deverá depositar na sede da Companhia, com antecedência, conforme lhe for aplicável, instrumento de mandato na hipótese de representação do acionista por outro acionista, administrador ou advogado, devendo o procurador ter sido nomeado há menos de 1 ano. O acionista ou seu representante legal deverá comparecer às assembleias gerais munido dos documentos que comprovem sua identidade. A Companhia solicita aos acionistas interessados em participar das assembleias gerais que encaminhem a versão digitalizada do instrumento de mandato ao endereço eletrônico **diretoria@colomboagroindustria.com.br**, de forma a permitir melhor coordenação dos trabalhos durante a assembleia. O envio dos documentos via e-mail não exclui a necessidade de apresentação, tampouco constitui condição ou requisito de participação nas assembleias gerais, tendo por finalidade exclusivamente organizar e acelerar os trabalhos. Ariranha, 30/11/2021. **Anderson Roberto Travagini -** Diretor Administrativo e Financeiro (30/11 e 1 e 2/12)

EDITAL DE CITAÇÃO - PRAZO DE 20 DIAS - PROCESSO Nº 1040714-81.2020.8.26.0002 O(A) MM. Juiz(a) de Direito da **2ª Vara de Falências e Recuperações Judiciais, do Foro Central Cível, Estado de São Paulo**, Dr(a). PAULO FURTADO DE OLIVEIRA FILHO, na forma da Lei, etc. **FAZ SABER** a(o) **VOLCANO HOTMIND E COMUNICAÇÃO LTDA**, CNPJ 13271724000111, com endereço à Geraldo Flausino Gomes, 78, Cj 64, Cidade Moncoes, CEP 04575-060, São Paulo - SP, que lhe foi proposta uma ação de Pedido de Falência por parte de **Movie Rental Systems Ltda**, *com fundamento no artigo 94, II da Lei 11.101/2005, execução frustrada, processo nº 0005417-64.2019.8.26.0002, 7ª Vara Cível do Foro Regional II, Santo Amaro, da Comarca da Capital, no valor de R$ 68.602,15*. Estando a ré em lugar ignorado, foi deferida a citação por edital, para que em 10 dias, a fluir após os 20 dias supra, apresente defesa, podendo, nos termos do art. 98, parágrafo único da Lei 11.101/2005, depositar a quantia correspondente ao total do crédito reclamado, que deverá ser atualizado até a data do depósito com juros e correção monetária, acrescida de custas, despesas processuais e honorários advocatícios fixados em 10% do valor do débito, sob pena de decretação da falência. Não sendo contestada a ação, o réu será considerado revel, caso em que será nomeado curador especial. E para que produza seus efeitos de direito, será o presente Edital afixado e publicado na forma da Lei. **NADA MAIS**. Dado e passado nesta cidade de São Paulo, aos 19 de outubro de 2021.

LEILÃO ONLINE

Edital de leilão - 1) leiloeira oficial: Ana Clara de Mello e Silva, JUCESP n° 716. 2) Comitente: Ateliê Thiago Ramasco, na cidade de Campinas, estado de São Paulo. Rua Major Sólon, 169 Centro CEP 13015095 inscrita no CNPJ / Me CNPJ 18.700.220.0001.93. 3) Os leilões serão realizados **online**, através do site: www.anaclaraleiloes.lel.br, **nos dias 04/12/21 sábado às 16h e 06/12/21 segunda às 19h00.** 4) Condições para participar do leilão: os interessados devem preencher o cadastro no site: www.anaclaraleiloes.lel.br. estar com 18 anos completos, estar de acordo com este Edital e também com a condição de venda, além de estarem com seu CPF/CNPJ em situação regular junto à Receita Federal. 5) Bens: **leilão de sábado 380 lotes e leilão de segunda 300 lotes**, sendo: lotes de decoração, arte, antiguidades, canetas, joias, relógios, tapetes, pradarias, cristais, quadros, móveis, pedras preciosas - As fotos e descrições dos bens (incluindo, material, cores, modelo, data da manufatura, medidas, etc) divulgadas no site: www.anaclaraleiloes.lel.br. Os bens serão vendidos no estado de conservação em que se encontram. 6) Visitação online via whatsapp (19) 97408-0251 ou poderão ser vistos pelo site. Lances: será vendido pelo valor maior oferecido pelos interessados. Condições Gerais: as demais regras e condições do leilão estão disponíveis no portal www.anaclaraleiloes.lel.br e deverão ser aceitas pelo interessado em participar do leilão. Acesse: www.anaclaraleiloes.lel.br

LEILÕES DE VEÍCULOS
14/12/2021 09:30h
WWW.VIPLEILOES.COM.BR
Os Editais completos dos leiloes, inclusive com a lista discriminada de todos os lotes, em cumprimento ao decreto 21.981/32, encontra-se disponível no endereço www.vipleiloes.com.br

STONE SEGUROS S.A.

CNPJ/ME 39.876.083/0001-12 - NIRE 35.300.565.215

Ata da Assembleia Geral Extraordinária Realizada em 14 de Setembro de 2021

Data, Hora e Local: Em 14 de setembro de 2021, às 10h00, na sede da **Stone Seguros S.A.**, localizada na Cidade de São Paulo, Estado de São Paulo, na Rua Fidêncio Ramos, nº 308, conjunto 101, Edifício A, Vila Olímpia, CEP 04551-902 ("Companhia"). **Convocação e Presença:** Dispensadas e sanadas todas as formalidades de convocação, publicação de anúncios e documentos, e observância de prazos, face à presença da única acionista da Companhia, conforme assinaturas constantes do Livro de Presença de Acionistas da Companhia e de acordo com o disposto no artigo 124, parágrafo 4º, da Lei nº 6.404, de 15 de dezembro de 1976, conforme alterada ("Lei das Sociedades por Ações"), qual seja: **STNE Participações S.A.,** sociedade anônima de capital fechado, com sede na Cidade de São Paulo, Estado de São Paulo, na Rua Gomes de Carvalho, nº 1609, 5º andar, Vila Olímpia, CEP 04547-006, devidamente inscrita no CNPJ/ME sob o nº 35.767.420/0001-82, neste ato representada na forma de seu Estatuto Social pelos seguintes diretores: (a) **Marcelo Bastianello Baldin,** brasileiro, casado, administrador de empresas, portador da carteira de identidade nº 3.290.122-28 SSP/SP, inscrito no CPF/ME sob o nº 226.377.428-95; e (b) **Rafael Martins Pereira,** brasileiro, casado, administrador de empresas, portador da carteira de identidade RG nº 5.279.958 SSP/MG, inscrito no CPF/ME sob o nº 323.879.848-03, ambos residentes e domiciliados na Cidade de São Paulo, Estado de São Paulo, com endereço comercial na Rua Fidêncio Ramos, nº 308, Torre A, conjunto 102, Vila Olímpia, CEP 04551-010. Sem prejuízo do disposto acima, a Lista de Presença de Acionistas encontra-se no **Anexo I** à presente ata. **Composição da Mesa:** Marcelo Bastianello Baldin (Presidente); e Rafael Martins Pereira (Secretário). **Ordem do Dia:** Deliberar sobre a (i) alteração do endereço da sede da Companhia, com a consequente alteração ao Artigo 2º do Estatuto Social da Companhia; e (ii) consolidação do Estatuto Social da Companhia. **Deliberações:** Dando início aos trabalhos, o Presidente da Mesa esclareceu que a ata da presente assembleia será lavrada em forma sumária, contendo apenas a transcrição das deliberações tomadas, conforme faculdade conferida pelo artigo 130, parágrafo 1º, da Lei das Sociedades por Ações. Informou, ainda, que documentos ou propostas, declarações de voto ou dissidências sobre as matérias a serem deliberadas deveriam ser apresentadas por escrito à Mesa que, para esse fim, seria representada pelo Secretário da Assembleia. Na sequência, após análise e discussão da matéria constante da ordem do dia, a única acionista da Companhia aprovou, sem ressalvas: **(i)** alterar o endereço da sede da Companhia, passando o mesmo **da** Rua Fidêncio Ramos, nº 308, conjunto 101, Edifício A, Vila Olímpia, CEP 04551-902, na Cidade de São Paulo, Estado de São Paulo **para** a Avenida Doutora Ruth Cardoso, nº 7221, conjunto 601, 6º andar, na Cidade de São Paulo, Estado de São Paulo, CEP 05425-902; **(ii)** tendo em vista a deliberação acima, alterar o Artigo 2º do Estatuto Social da Companhia, que passará a vigorar com a seguinte nova redação: *"***Artigo 2º -** A Companhia tem sede, foro e é domiciliada na Avenida Doutora Ruth Cardoso, nº 7221, conjunto 601, 6º andar, na Cidade de São Paulo, Estado de São Paulo, CEP 05425-902, podendo, mediante da deliberação da Assembleia Geral, abrir, transferir e encerrar filiais, sucursais, agências, escritórios ou representações em qualquer localidade do País ou do exterior."; **(iii)** aprovar a consolidação do Estatuto Social da Companhia em virtude das deliberações acima, passando este a vigorar com a redação constante do **Anexo II** à presente ata; e **(iv)** autorizar a administração da Companhia a tomar todas as providências necessárias para efetivar as deliberações aprovadas nesta Assembleia Geral. **Encerramento e Assinaturas:** Nada mais havendo a ser tratado, foi a presente ata lavrada, lida, aprovada e assinada por todos os presentes. A presente Assembleia Geral foi realizada a distância com a coleta das assinaturas dos membros da mesa e da acionista, por meio da plataforma *D4Sign* (credenciada pela ICP-Brasil, nos termos da Medida Provisória nº 2.200-2/2001). Os membros da Mesa e a acionista reconhecem e concordam com a assinatura através da referida plataforma, atestando sua veracidade, autenticidade, integridade, validade e eficácia. As partes também concordam que a assinatura eletrônica desta Assembleia Geral não obsta ou prejudica sua exequibilidade. Esta Assembleia Geral produz efeitos para todas as partes a partir da data abaixo indicada, ainda que uma ou mais partes realizem a assinatura eletrônica em data posterior. *A presente ata é cópia fiel da via lavrada em livro próprio.* São Paulo/SP, 14 de setembro de 2021. Mesa: **Marcelo Bastianello Baldin -** Presidente; **Rafael Martins Pereira -** Secretário. Acionista: **STNE Participações S.A. -** Por Marcelo Bastianello Baldin e Rafael Martins Pereira. **JUCESP** nº 467.378/21-6 em 29/09/2021. Gisela Simiema Ceschin - Secretária Geral.

EDITAL DE CITAÇÃO. Processo Digital nº: 0716660-51.2012.8.26.0020. Classe: Assunto: Execução de Título Extrajudicial - Contratos Bancários Exequente : Banco Bradesco S/A. Executado: Com. de Veículos Candelaria Ltda e outro. EDITAL DE CITAÇÃO - PRAZO DE 20 DIAS. PROCESSO Nº 0716660-51.2012.8.26.0020. A MM. Juíza de Direito da 1ª Vara Cível, do Foro Regional XII - Nossa Senhora do Ó, Estado de São Paulo, Dra. Cláudia Barrichello, na forma da Lei, etc. FAZ SABER a Comércio de Veículos Candelária Ltda (CNPJ 05.916.280/0001-04), na pessoa de seu representante legal e Edson de Freitas Candelaria (CPF 223.975.908-91), que Banco Bradesco S/A lhe ajuizou Ação de Execução, da quantia de R$ 139.070,06 (11/2012), representada pela Cédula de Crédito Bancário – Empréstimo – Capital de Giro – nº 5909422. Estando os executados em lugar ignorado, expede-se edital de CITAÇÃO, para que em 03 dias, a fluir dos 20 dias supra, paguem o débito atualizado, custas, despesas processuais e honorários advocatícios, sob pena de converter-se em penhora o arresto procedido, independentemente de termo, sobre ativos financeiros de Edson de Freitas Candelaria no valor de R$ 3.149,55 (06/2014). Convertido, terão os executados 05 dias, independente de nova intimação, para oferecerem impugnação. O prazo para embargos são de 15 dias, a contar do prazo supra. No silêncio, será nomeado curador especial nos termos do art. 257, IV, CPC. Será o presente edital, afixado e publicado na forma da lei. NADA MAIS. Dado e passado nesta cidade de São Paulo, aos 19 de agosto de 2021.

EDITAL DE CITAÇÃO. Processo Digital nº: 1003216-38.2013.8.26.0020. Classe: Assunto: Execução de Título Extrajudicial - Contratos Bancários Exequente: Banco Bradesco S/A Executado: Cotafer Com. de Ferroe Aço Ltda e outro. EDITAL DE CITAÇÃO - PRAZO DE 20 DIAS. PROCESSO Nº 1003216-38.2013.8.26.0020. O MM. Juiz de Direito da 1ª Vara Cível, do Foro Regional XII - Nossa Senhora do Ó, Estado de São Paulo, Dr. Mario Massanori Fujita, na forma da Lei, etc. FAZ SABER a Cotafer Comércio de Ferro e Aço Ltda (CNPJ 72.872.153/0001-30), na pessoa de seu representante legal e Mauricio Carlos Camargo Coelho (CPF 086.639.688-84) que Banco Bradesco S/A lhe ajuizou Ação de Execução da quantia de R$ 91.387,21 (05/2020), representada pela Cédula de Crédito Bancário – Empréstimo Capital de Giro, nº 04860456432. Estando os executados em lugar ignorado, expede-se edital de CITAÇÃO, para que em 03 dias, a fluir dos 20 dias supra, paguem o débito atualizado, custas, despesas processuais e honorários advocatícios. Se pagarem no prazo acima assinalado, os honorários advocatícios serão reduzidos pela metade, OU em 15 dias, embarguem OU reconhecendo o crédito do exequente e comprovando o depósito de 30% do valor em execução, acrescidas de custas, honorários de advogado, os executados poderão requerer autorização do Juízo para pagarem o restante do débito em até 6 parcelas mensais corrigidas e acrescidas de juros. Não efetuado o pagamento procederá a penhora e avaliação de tantos bens quantos bastem para a satisfação da dívida, ficando advertido que será nomeado curador especial em caso de revelia nos termos da lei. Será o presente edital, por extrato, publicado na forma da lei. NADA MAIS. Dado e passado nesta cidade de São Paulo, aos 06 de outubro de 2021.

3ª VARA CÍVEL DO FORO REGIONAL IX - VILA PRUDENTE

EDITAL DE CITAÇÃO - PRAZO DE 20 DIAS. PROCESSO Nº 1001440-94.2017.8.26.0009 A MMa. Juíza de Direito da 3ª Vara Cível, do Foro Regional IX - Vila Prudente, Estado de São Paulo, Dra. Claudia Sarmento Monteleone, na forma da Lei, etc. FAZ SABER a **RENATO PEREIRA DE ALBUQUERQUE, RG 392812202, CPF 368.793.468-39**, que lhe foi proposta uma ação de Procedimento Comum Cível por parte de **CRUZEIRO DO SUL EDUCACIONAL S/A**., visando ao recebimento da quantia de R$ 6.328,15 relativa ao contrato de prestação de serviços educacionais, cujas mensalidades deixaram de ser pagas de abril a junho de 2012. Encontrando-se o réu em lugar incerto e não sabido, foi determinada a sua CITAÇÃO, por EDITAL, para os atos e termos da ação proposta e para que, no prazo de 15 dias,que fluirá após o decurso do prazo do presente edital, apresente resposta. Não sendo contestada a ação, o réu será considerado revel, caso em que será nomeado curador especial. Será o presenteedital, por extrato, afixado e publicado na forma da lei. NADA MAIS. Dado e passado nestacidade de São Paulo, aos 28 de outubro de 2021.

7ª VARA CÍVEL DE S.B.CAMPO - EDITAL de **CITAÇÃO** - Prazo de **30 dias** - Processo nº **1020469-12.2020.8.26.0564.** O MM. Juiz de Direito da 7ª Vara Cível, do Foro de São Bernardo do Campo, Estado de São Paulo, Dr. **FERNANDO DE OLIVEIRA DOMINGUES LADEIRA**, na forma da Lei, etc. **FAZ SABER** a **CERTA COMERCIO DE BATERIAS LTDA,** CNPJ 03.493.512/0001-25, que lhe foi proposta uma ação de **EXECUÇÃO DE TÍTULO EXTRAJUDICIAL** por parte de **BATERIAS REAL LTDA. - EPP,** para cobrança de R$371.043,01 (setembro/2020). Encontrando-se o réu em lugar incerto e não sabido, foi determinada a sua **CITAÇÃO** por **EDITAL** para os atos e termos da ação proposta e para que, no prazo de **03 dias,** que fluirá após o decurso do prazo do presente edital, **PAGUE** o **DÉBITO** atualizado, podendo no prazo de **15 dias, OPOR EMBARGOS**, sendo que, nesse prazo, reconhecendo o crédito da exequente, poderá comprovar depósito de 30%, incluindo custase honorários e **REQUERER** o **PARCELAMENTO** em até seis parcelas mensais corrigidas, **SOB PENA** de **PENHORA**, prazos estes a fluir os 30 supra. Não sendo apresentada resposta a ação, o réu será considerado revel, caso em que será nomeado **CURADOR ESPECIAL.** Será o presente edital, por extrato, afixado e publicado na forma da lei. Nada mais. Dado e passado nesta cidade de São Bernardodo Campo, aos 08 de outubro de 2021.

2ª VARA CÍVEL DO FORO REGIONAL II – SANTO AMARO/SP

EDITAL DE CITAÇÃO - PRAZO DE 20 DIAS. PROCESSO Nº 1036046-77.2014.8.26.0002 O(A) MM. Juiz(a) de Direito da 2ª Vara Cível, do Foro Regional II - Santo Amaro, Estado de São Paulo, Dr(a). Carlos Eduardo Santos Pontes de Miranda, na forma da Lei, etc. FAZ SABER a(o) EVERALDO EVANGELISTA SILVA - ME, CNPJ 63.933.964/0001-02 e EVERALDO EVANGELISTA SILVA, CPF 084.156.958-45, que lhe foi proposta uma ação de Execução de Título Extrajudicial por parte de Irevolve Companhia Securitizadora de Creditos Financeiros S.A. (IRESOLVE), alegando em síntese: para cobrança de R$ 39.385,46 (agosto/2014), referente a CÉDULA DE CRÉDITO BANCÁRIO CONFISSÃO DE DÍVIDA – DEVEDOR SOLIDÁRIO GIROCOMP – DS – PRÉ – PARCELAS IGUAIS/FLEX, sob o nº 30676/789257565, emitida em 26/08/2013, da qual os executados se encontram inadimplentes com as obrigações contratuais. Encontrando-se o réu em lugar incerto e não sabido, foi determinada a sua CITAÇÃO, por EDITAL, para os atos e termos da ação proposta e para que, no prazo de 03 dias, que fluirá após o decurso do prazo do presente edital, pague o débito atualizado, sob pena de penhora em tantos de seus bens quantos bastem à garantia da execução. Em caso de pagamento dentro do tríduo a verba honorária será reduzida pela metade. No prazo para embargos, reconhecendo o crédito do exeqüente e depositando 30% do valor em execução, incluindo custas e honorários advocatícios, poderá o executado requerer o pagamento do restante em 06 parcelas mensais, acrescidas de correção monetária e juros de 1% ao mês. Não sendo efetuado o pagamento, fluirá o prazo de 15 (quinze) dias para apresentação de embargos à execução. Em caso de revelia, será nomeado curador especial. Será o presente edital, por extrato, afixado e publicado na forma da lei. NADA MAIS. Dado e passado nesta cidade de São Paulo, aos 25 de outubro de 2021.

2ª VARA CÍVEL DO FORO REGIONAL II – SANTO AMARO/SP

EDITAL DE CITAÇÃO - PRAZO DE 20 DIAS. PROCESSO Nº 1055242-23.2020.8.26.0002 O(A) MM. Juiz(a) de Direito da 2ª Vara Cível, do Foro Regional II - Santo Amaro, Estado de São Paulo, Dr(a). Caio Moscariello Rodrigues, na forma da Lei, etc. FAZ SABER a(o) ANTONIO TEIXEIRA FERREIRA, CPF 04609543850 e MARILIS SANCHEZ FERREIRA, CPF 11329441800, que lhe foi proposta uma ação de Execução de Título Extrajudicial por parte de Condomínio Edifício Code, alegando em síntese: objetivando a quantia de R$ 4.480,67 (outubro/2020), decorrente das Despesas Condominiais correspondentes as Unidades Autônomas nº 194, bloco A e nº 203, bloco B, localizadas no condomínio autor. Encontrando-se o réu em lugar incerto e não sabido, foi determinada a sua CITAÇÃO, por EDITAL, para os atos e termos da ação proposta e para que, no prazo de 03 dias, que fluirá após o decurso do prazo do presente edital, pague o débito atualizado, sob pena de penhora em tantos de seus bens quantos bastem à garantia da execução. Em caso de pagamento dentro do tríduo a verba honorária será reduzida pela metade. No prazo para embargos, reconhecendo o crédito do exeqüente e depositando 30% do valor em execução, incluindo custas e honorários advocatícios, poderá o executado requerer o pagamento do restante em 06 parcelas mensais, acrescidas de correção monetária e juros de 1% ao mês. Não sendo efetuado o pagamento, fluirá o prazo de 15 (quinze) dias para apresentação de embargos à execução. Em caso de revelia, será nomeado curador especial. Será o presente edital, por extrato, afixado e publicado na forma da lei. NADA MAIS. Dado e passado nesta cidade de São Paulo, aos 25 de outubro de 2021.

10ª VARA CÍVEL DO FORO REGIONAL II – SANTO AMARO/SP

Intimação. Prazo 20 dias. Proc. nº 1059195-68.2015.8.26.0002. O Dr. Carlos Eduardo Prataviera, Juiz de Direito da 10ª Vara Cível do Foro Regional II – Santo Amaro - SP. Faz Saber a M.S DE SOUSA COSTA MODAS, CNPJ. 11.273.763/0001-22, na pessoa de seu representante legal e MARIA SONIA DE SOUSA COSTA, CPF. 729.085.483-72, nos autos da ação de Execução, requerida por BANCO BRADESCO S.A procedeu-se a penhora para garantia da dívida do seguinte valor: R$661,13, oriundo da conta das executadas no BANCO SANTANDER, conforme fls. 57. Por intermédio do qual ficam intimadas para, se o caso oferecerem IMPUGNAÇÃO, no prazo de 15 dias úteis, iniciando-se a contagem após o decurso do prazo de 20 dias deste edital. E, para que chegue ao conhecimento de todos e para que no futuro ninguém possa alegar ignorância, expediu-se o presente edital que será publicado na forma da lei. NADA MAIS. Dado e passado nesta cidade de São Paulo, aos 23 de março de 2021.

EDITAL DE INTIMAÇÃO. CUMPRIMENTO DE SENTENÇA. Processo Digital nº:0012390-77.2021.8.26.0224. Classe: Assun to: Cumprimento de sentença. Espécies de Contratos. Exequente: Levian Participaçoes e Epreendimentos Ltda. Executado: Cristiane Dias Matos ME. EDITAL DE INTIMAÇÃO. PRAZO DE 20 DIAS.PROCESSO Nº 0012390-77.2021.8.26.0224. O(A) MM. Juiz(a) de Direito da 6ª Vara Cível, do Foro de Guarulhos, Estado de São Paulo, Dr(a). Mauro Civolani Forlin, na forma da Lei, etc. FAZ SABER a(o)CRISTIANE DIAS MATOS ME, CNPJ 15.324.488/0001-80, com endereço à Rua Glauco Velas-quez, 769, Sitio do Morro, CEP 02553-000, São Paulo - SP que por este Juízo, tramita de uma ação de Cumprimento de sentença, movida por Levian Participaçoes e Epreendimentos Ltda. Encontrando-se o réu em lugar incerto e não sabido, nos termos do artigo 513, §2º, IV do CPC, foi determinada a sua INTIMAÇÃO por EDITAL, para que, no prazo de 15(quinze) dias úteis, que fluirá após o decurso do prazo do presente edital, pague a quantia de R$138.036,17, devidamente atualizada, sob pena de multa de 10% sobre o valor do débito e honorários advocatícios de 10% (artigo 523 e parágrafos, do Código de Processo Civil).Fica ciente,ainda,quenos termos do artigo 525 do Código de Processo Civil, transcorrido o período acima indicado sem o pagamento voluntário, inicia-se o prazo de 15 (quinze) dias úteis para que o executado, independentemente de penhora ou nova intimação, apresente, nos próprios autos, sua impugnação. Será o presente edital publicado na forma da lei. NADA MAIS. Dado e passado nesta cidade de Guarulhos, aos 18 de novembro de 2021.

EDITAL DE CITAÇÃO - PRAZO DE 20 DIAS - PROCESSO Nº 1045240-51.2017.8.26.0114

O(A) MM. Juiz(a) de Direito da 5ª Vara Cível, do Foro de Campinas, Estado de São Paulo, Dr(a). Renata Manzini, na forma da Lei, etc. **FAZ SABER** a **EDNA MARIA DE GODOI**, que lhe foi proposta uma ação de Execução de Título Extrajudicial por parte de **BANCO BRADESCO S/A**, alegando em síntese ser credor da executada na quantia de R$157.054,35 (agosto/2017) referente saldo devedor do Contrato de Cédula de Crédito sob n° 525469 firmado em 27/10/2016. Requer a condenação da executada ao pagamento do valor devidamente atualizado, acrescido de custas, despesas processuais e honorários advocatícios. Encontrando-se o executado em lugar incerto e não sabido, foi determinada a sua CITAÇÃO, por EDITAL, para os atos e termos da ação proposta e para que, no prazo de 03 dias, que fluirá após o decurso do prazo do presente edital, efetue o pagamento da dívida, sob pena de penhora, podendo opor embargos à execução, no prazo de 15 dias, nos termos da lei. Será o presente edital, por extrato, afixado e publicado na forma da Lei. **NADA MAIS**. Dado e passado nesta cidade de Campinas, aos 18 de novembro de 2021.

EDITAL DE INTIMAÇÃO - PRAZO DE 20 DIAS. PROCESSO Nº 0020986-45.2018.8.26.0001 O(A) MM. Juiz(a) de Direito da 4ª Vara Cível, do Foro Regional I - Santana, Estado de São Paulo, Dr(a). ADEVANIR CARLOS MOREIRA DA SILVEIRA, na forma da Lei. FAZ SABER a(o) **CLAUDIA GUADANHIN MADUREIRA**, RG 23146496-4, CPF 128.419.968-16, que nos autos da **ação de Cumprimento de Sentença** proposta por **Condomínio Edifício Conjunto Habitacional das Avencas**, procedeu-se a penhora sobre os direitos pertencentes às executadas, herdeiras de Hernane Madureira da Silva, do imóvel "Um apartamento de nº 81 localizado no 8º pavimento, do bloco B do Conjunto Habitacional das Avenças, fazendo parte do terreno descrito na matricula nº 70.510 do 15º C.R.I./SP, conforme fls. 216 dos autos. Estando a executada em lugar ignorado, foi determinada a sua INTIMAÇÃO por EDITAL, para que, no prazo de 15 (quinze) dias úteis, a fluir após o prazo de 20 dias supra, ofereça impugnação, na ausência dos quais prosseguirá o feito em seus ulteriores termos. Será o presente edital, por extrato, afixado e publicado na forma da lei. NADA MAIS. Dado e passado nesta cidade de São Paulo, aos 18 de Novembro de 2021.

DocuSigned by:
Gazeta de S.Paulo
Assinado por: JORNAL GAZETA SP LTDA:04735364000170
CPF: 29513948889
Data/Hora da Assinatura: 01/12/2021 20:50:48 BRT
ICP Brasil
5146939EFE414F8FAB3A7733135E2CCF

Esta página faz parte da edição impressa produzida pela Gazeta de S.Paulo com circulação em bancas de jornais e assinantes.
AUTENTICIDADE DA PÁGINA. A autenticidade deste documento pode ser conferida através do QR Code ao lado ou pelo site https://flip.gazetasp.com.br

DocuSign Envelope ID: FC61A6F5-5F71-4830-8F0F-AFB0D4C87836

EDITAL DE LEILÃO ON-LINE

Leilão VIP — Prestador de Serviço Autorizado Itaú

DATA 1º LEILÃO 06/12/21 ÀS 11H - DATA 2º LEILÃO 09/12/21 ÀS 11H

Vicente de Paulo Albuquerque Costa Filho, Leiloeiro oficial inscrito na JUCESP sob o nº 1086, com escritório à Praça dos Omaguás, 98, Pinheiros, em São Paulo/SP, devidamente autorizado pelo Credor Fiduciário **ITAÚ UNIBANCO S/A**, doravante designado **VENDEDOR**, inscrito no CNPJ sob n° 60.701.190/0001-04, com sede na Praça Alfredo Egydio de Souza Aranha, n° 100, Torre Olavo Setúbal, na Cidade de São Paulo/SP, nos termos do Instrumento Particular firmado em 18/04/2019, no qual figura como fiduciante **Dalmo Mazzon**, brasileiro, solteiro, estilista, RG nº 15.162.342-9-SSP/SP e CPF/MF nº 046.178.248-04, residente e domiciliado na Av. Engenheiro Armando de Arruda Pereira, 412, apto 83, Jabaquara, São Paulo/SP, levará a **PÚBLICO LEILÃO** de modo **Presencial e On-line**, nos termos da Lei nº 9.514/97, artigo 27 e parágrafos, **no dia 06 de dezembro de 2021, às 11h00**, no endereço do leiloeiro, em **PRIMEIRO LEILÃO**, com lance mínimo igual ou superior a **R$ 795.766,68 (setecentos e noventa e cinco mil, setecentos e sessenta e seis reais e sessenta e oito centavos)** o imóvel a seguir descrito, com a propriedade consolidada em nome do credor Fiduciário, em São Paulo/SP, Bairro Jabaquara, constituído pelo prédio situado na Rua Simões Magro, 135, com 192,87m² de área construída e respectivo terreno com 240,00m². **Imóvel objeto da matrícula nº 241.628 do 15º Oficial de Registro de Imóveis de São Paulo/SP.** Obs.: Ocupado. Desocupação por conta do adquirente, nos termos do art. 30 da lei 9.514/97. Caso não haja licitante em primeiro leilão, fica desde já designado o dia **09 de dezembro de 2021, às 11h00**, no mesmo local, para realização do **SEGUNDO LEILÃO**, com lance mínimo igual ou superior a **R$ 413.018,62 (quatrocentos e treze mil, dezoito reais e sessenta e dois centavos)**. Todos os horários estipulados neste edital, no site do leiloeiro www.leilaovip.com.br, em catálogos ou em qualquer outro veículo de comunicação consideram o horário oficial de Brasília-DF. O(s) devedor(es) fiduciante(s) será(ão) comunicado(s) na forma do parágrafo 2º-A do art. 27 da lei 9.514/97, incluído pela lei 13.465 de 11/07/2017, das datas, horários e locais da realização dos leilões fiduciários, mediante correspondência dirigida aos endereços constantes do contrato, inclusive ao endereço eletrônico ou por edital, se aplicável, podendo o(s) fiduciante(s) adquirir sem concorrência de terceiros, o imóvel outrora entregue em garantia, exercendo o seu direito de preferência em 1º ou 2º leilão, pelo valor da dívida, acrescida dos encargos e despesas, conforme estabelecido no parágrafo 2º-B do mesmo artigo, ainda que outros interessados já tenham efetuado lances para o respectivo lote do leilão. O envio de lances on-line se dará exclusivamente através do site www.leilaovip.com.br, respeitado o lance mínimo e o incremento mínimo estabelecido, em igualdade de condições com os participantes presentes no auditório do leilão de modo presencial, na disputa pelo lote do leilão, com exceção do devedor fiduciante, que poderá adquirir o imóvel preferencialmente em 1º e 2º leilão. Os interessados em participar do leilão de modo on-line deverão se cadastrar no site www.leilaovip.com.br, e se habilitar acessando a página deste leilão, clicando na opção HABILITE-SE, com antecedência de até 01 (uma) hora, antes do início do leilão presencial, não sendo aceitas habilitações após esse prazo. A venda será efetuada em caráter "ad corpus" e no estado de conservação em que se encontra. O proponente vencedor por meio de lance on-line ou presencial terá prazo de 24 horas depois de comunicado expressamente pelo leiloeiro acerca da efetiva arrematação do imóvel, condicionada ao não exercício do direito de preferência pelo devedor fiduciante, para efetuar o pagamento, por meio de transferência bancária, da totalidade do preço e da comissão do leiloeiro correspondente a 5% sobre o valor do arremate. **A transferência bancária deverá ser realizada por meio de conta bancária de titularidade do arrematante ou do devedor fiduciante, mantida em instituição financeira autorizada pelo BCB - Banco Central do Brasil.** As demais condições obedecerão ao que regula o Decreto n° 21.981 de 19 de outubro de 1.932, com as alterações introduzidas pelo Decreto n° 22.427 de 1° de fevereiro de 1.933, que regula a profissão de Leiloeiro Oficial.

EDITAL DE PRAÇA JUDICIAL - VERSÃO RESUMIDA PARA PUBLICAÇÃO. Art. 887, § 3º/CPC

EDITAL DE PRAÇA JUDICIAL ONLINE. Dora Plat - Leiloeira Oficial - JUCESP 744. 32ª VARA CIVEL DO FORO CENTRAL DA COMARCA DA CAPITAL. Processo: nº 1115776-03.2015.8.26.0100. Executados: executado(s) NADIME JORGE.03 lojas comerciais, atualmente unificadas, no Edifício Pepeco, à R. Cubatão, 896, 906, 914, esquina c/ a R. José Antônio Coelho, 151, 155, Vila Mariana, São Paulo/SP, c/ 08 vagas de garagem. Rua Cubatão, nº914, 906, 896, São Paulo/SP - Contribuinte nº 037.019.01805/037.019.01813/037.019.01821. Descrição completa na Matrícula nº 1.444 do 01ª CRI de São Paulo/SP. Lance mínimo na 1ª praça: R$ 9.425.250,00 - Lance mínimo na 2ª praça: R$ 4.712.625,00 (50% do valor de avaliação) (sujeitos à atualização).**DATAS DAS PRAÇAS - 1ª Praça começa em 04/02/2022 às 11h50min, e termina em 07/02/2022 às 11h50min; 2ª Praça começa em 07/02/2022 às 11h50min, e termina em 07/03/2022 às 11h50min.**Ficam os executado NADIME JORGE, bem como seu cônjuge, se casado(a)(s) for(em), e demais interessados, INTIMADOS das designações supra, caso não seja(m) localizado(a)(s) para a intimação pessoal, bem como da Penhora realizada em 20/09/2016.

PARA MAIS INFORMAÇÕES: 3003-0677 | WWW.**ZUKERMAN**.COM.BR — ZUKERMAN

Kompass Companhia Securitizadora de Créditos Financeiros - CNPJ/MF nº 39.382.913/0001-55 - NIRE 35.300.565.789

Extrato da Ata de Assembleia Geral Extraordinária Realizada em 28 de Outubro de 2021

Data, Hora, Local: 28.10.2021, às 09 horas, na sede social, Avenida Brigadeiro Faria Lima, 4.440, 11º andar, parte, São Paulo/SP. **Presença:** 100% do capital social votante. **Mesa:** Flávia Palacios Mendonça Bailune – Presidente; Eduardo Trajber Waisbich – Secretário. **Deliberações Aprovadas: (i)** a renúncia, pelo Sr. **Vinicius de Souza Barbosa**, brasileiro, casado, economista, RG nº 36.118.122-X (SSP/SP), CPF/ME nº 367.271.638-39, residente em São Paulo/SP, ao cargo de Diretor da Companhia, conforme Termo de Renúncia por ele apresentado à Companhia nesta data; **(ii)** eleger o Sr. **Eduardo Trajber Waisbich**, brasileiro, solteiro, administrador de empresas, RG nº 35.599.267-X (SSP/SP), CPF/ME nº 354.775.038-58, residente em São Paulo/SP, ao cargo de Diretor da Companhia, com mandato unificado de 3 anos até a AGO da Companhia que aprovar as contas referentes ao exercício social encerrado em 31.12.2023; **(iii)** eleger o Sr. **Marcelo Leitão da Silveira**, brasileiro, casado, administrador de empresas, RG nº 50.941.829-6 (SSP/SP), CPF/ME nº 021.590.957-70, ao cargo de Diretor da Companhia, com mandato unificado de 3 anos até a AGO da Companhia que aprovar as contas referentes ao exercício social encerrado em 31.12.2023, ambos residentes em São Paulo/SP. Os Diretores ora eleitos nos itens (ii) e (iii) acima (a) declaram, sob as penas da lei, não estarem impedidos de exercerem atividades mercantis; (b) tomarão posse, nesta data, mediante assinatura dos Termos de Posse declaração de desimpedimento, os quais ficarão arquivados na sede da Companhia; (c) exercerão seu mandato de forma unificada ao mandato vigente, encerrando se, portanto, na data da AGO da Companhia que aprovar as contas referentes ao exercício social encerrado em 31.12.2023. Composição da Diretoria: **Flávia Palácios Mendonça Bailune**, brasileira, casada, economista, RG nº 60 917 105 (SSP/SP), CPF/ME nº 052 718 227 37; **Eduardo Trajber Waisbich**; e **Marcelo Leitão da Silveira**, todos com endereço comercial em São Paulo/SP. **(iv)** A alteração do endereço da Companhia para Rua Hungria, nº 1.240, 6º andar, conjunto 62, Jardim Paulistano, CEP 01455-000, São Paulo/SP. Alteração do Artigo 2º do Estatuto Social: *"Artigo 2º - A Companhia tem sua sede e foro na cidade de São Paulo/SP, na Rua Hungria, nº 1.240, 6º andar, conjunto 62, Jardim Paulistano, CEP 01455-000, sendo-lhe facultado abrir e manter filiais, escritórios ou outras instalações em qualquer parte do território nacional ou do exterior, por deliberação da Assembleia Geral."* **(v)** A alteração e consolidação do Estatuto Social. **Encerramento:** Nada mais. São Paulo, 28.10.2021. **Acionista: RB SEC Companhia de Securitização:** Flávia Mendonça Palacios Bailune - Diretora Presidente, Eduardo Trajber Waisbich, Diretor Financeiro. JUCESP nº 546.965/21-0 em 16.11.2021. Gisela Simiema Ceschin - Secretária Geral.

Estatuto Social - Capítulo I - Denominação, Objeto, Duração e Sede: Artigo 1º - Kompass Companhia Securitizadora de Créditos Financeiros ("Companhia") é uma S/A, regida pelo disposto no presente Estatuto Social e pela legislação aplicável em vigor, em especial a Lei nº 6.404/76, e suas alterações posteriores ("Lei das S.A.") e pela Resolução nº 2.686 do Conselho Monetário Nacional, de 26.01.2000, e suas alterações posteriores ("Resolução 2686/00"). **Artigo 2º** - A Companhia tem sua sede e foro na cidade de São Paulo/SP, na Rua Hungria, nº 1.240, 6º andar, conjunto 62, Jardim Paulistano, CEP 01455-000, sendo-lhe facultado abrir e manter filiais, escritórios ou outras instalações em qualquer parte do território nacional ou do exterior, por deliberação da Assembleia Geral. **Artigo 3º** - A Companhia tem por objeto: **(i)** a aquisição e securitização de créditos oriundos de operações praticadas por bancos múltiplos, bancos comerciais, bancos de investimento, sociedades de crédito, financiamento e investimento, sociedades de crédito imobiliário, sociedades de arrendamento mercantil, companhias hipotecárias, associações de poupança e empréstimos e pela Caixa Econômica Federal; **(ii)** a emissão, distribuição, recompra, revenda, resgate e colocação, privada ou pública junto ao mercado financeiro e de capitais, no Brasil ou no exterior, de qualquer título e valor mobiliário relacionado aos créditos financeiros acima identificados, nos termos da legislação aplicável; **(iii)** a gestão e administração dos créditos financeiros acima mencionados; e **(iv)** a prestação de garantias para os títulos e valores mobiliários por ela emitidos. **Artigo 4º** - A Companhia terá prazo indeterminado de duração. **Capítulo II - Capital Social e Ações: Artigo 5º** - O capital social, totalmente subscrito e integralizado, é de R$1.000,00, dividido em 1000 ações ordinárias, nominativas e sem valor nominal. **§ 1º** - Cada ação ordinária dará direito a um voto nas Assembleias Gerais. **§ 2º** - As ações preferenciais, caso emitidas, não darão direito a voto e terão prioridade no reembolso de capital, sem prêmio, na proporção de sua participação no capital social, em caso de liquidação da Sociedade. **Artigo 6º** - A propriedade das ações será comprovada pela inscrição do nome do acionista no livro de "Registro de Ações Nominativas". **Artigo 7º** - Mediante deliberação da Assembleia Geral, poderão ser emitidas, pela Companhia, ações, debêntures não conversíveis para distribuição pública ou debêntures não conversíveis subordinadas para distribuição pública ou privada. **Artigo 8º** - As ações são indivisíveis em relação ao capital social da Companhia e não poderão ser caucionadas, empenhadas, oneradas ou gravadas, total ou parcialmente, a qualquer título, exceto mediante autorização de acionistas que representem maioria absoluta do capital social. **§ Único** - É vedada a emissão de partes beneficiárias pela Companhia. **Capítulo III - Assembleia Geral: Artigo 9º** - A Assembleia Geral será ordinária ou extraordinária. A Assembleia Geral Ordinária será realizada, anualmente, no prazo de 4 meses subsequentes ao encerramento de cada exercício social e as Assembleias Gerais Extraordinárias serão realizadas sempre que o interesse social assim o exigir. **Artigo 10º** - A Assembleia Geral tem poderes para decidir todos os negócios relativos ao objeto da Companhia e tomar as resoluções que julgar convenientes à sua defesa e desenvolvimento. **§ 1º** - Compete à Assembleia Geral deliberar acerca das seguintes matérias relativamente à Companhia, sem prejuízo de outras definidas por lei: (i) alteração do estatuto social da Companhia; (ii) resgate, amortização ou compra para manutenção em tesouraria de ações emitidas pela Companhia, bem como alienação ou oneração de ações mantidas em tesouraria; (iii) aumento ou redução do capital social da Companhia, bem como a criação de novas espécies e classes de ações da Companhia; (iv) dissolução e liquidação, ou ainda autorização que permita à administração da Companhia requerer a recuperação judicial ou extrajudicial, ou ainda confessar a falência da Companhia; (v) deliberação pela emissão de ações, debêntures não conversíveis para distribuição pública ou debêntures não conversíveis subordinadas para distribuição pública ou privada; e (vi) definição e alteração da política de remuneração da Companhia, incluindo planos de cargos e salários, planos de participação em lucros ou resultados, gratificações e bônus. **§ 2º** - A Companhia deverá observar ao disposto na Resolução 2.686/00, ou em norma que eventualmente venha a substituí-la, ficando vedada a prática dos seguintes atos, até o pagamento integral dos valores representados pelos títulos e valores imobiliários emitidos pela Companhia: (i) transferência do controle da Companhia; (ii) redução do capital, incorporação, fusão, cisão ou dissolução da Companhia; (iii) cessão dos créditos financeiros objeto de seus títulos e valores mobiliários emitidos, ou atribuição de qualquer direito sobre os mesmos, ao(s) controlador(es) da Companhia ou qualquer pessoa a ele(s) ligada(s), em condições distintas das previstas nos instrumento de emissão de tais títulos ou valores mobiliários, nos termos da Resolução 2686/00 ou de norma que eventualmente venha a substituí-la. **§ 3º** - O disposto no § 2º acima não se aplicará caso haja prévia (i) aprovação da matéria no próprio instrumento que vier a disciplinar a emissão dos títulos e valores mobiliários que a Companhia vier a emitir, ou (ii) autorização dos detentores de 50% (cinquenta por cento) ou mais do valor nominal dos referidos títulos e valores mobiliários emitidos pela Companhia, excluídos de tal cômputo aqueles eventualmente detidos pelo(s) controlador(es) da Companhia, sociedade(s) coligada(s) ou submetida(s) a controle comum desta, em assembleia geral especificamente convocada e realizada segundo as normas aplicáveis a assembleia de debenturistas de companhia aberta. **§ 4º** - Independentemente do disposto no § 3º acima, a cessão de créditos financeiros de que trata o § 2º (iii) acima, poderá ocorrer se realizada por valor igual ou superior ao valor nominal de tais créditos, deduzidos os juros ainda não incorridos e os encargos financeiros incorporados em seu valor nominal sob a forma de desconto, calculados proporcionalmente ao número de dias a decorrer até a data de vencimento de referidos créditos financeiros. **§ 5º** - Tendo em vista o disposto nos Parágrafos Segundo, Terceiro e Quarto acima, os acionistas e a Diretoria declaram estar cientes e de acordo com as vedações previstas nestes Parágrafos, sendo que qualquer ato realizado em desacordo com o ali estabelecido será considerado nula de pleno direito, não sendo oponível à Companhia. **§ 6º** - Caso os créditos financeiros (inclusive bens e direitos deles decorrentes) de titularidade da Companhia não sejam suficientes para liquidar integralmente as obrigações por ela assumidas, a Companhia não será responsável perante os seus credores por qualquer pagamento adicional a qualquer título que não puderam ser liquidados por meio dos referidos créditos financeiros (inclusive bens e direitos deles decorrentes) de sua titularidade, estando qualquer ato de cobrança ou de execução contra a Companhia limitado a tais créditos financeiros (inclusive bens e direitos deles decorrentes) de sua titularidade. **Artigo 11** - Os acionistas poderão fazer-se representar nas Assembleias Gerais por procurador constituído há menos de 1 (um) ano, que seja acionista, administrador da Companhia ou advogado. **Artigo 12** - A Assembleia Geral de Acionistas será instalada e presidida por administrador da Companhia, ou, na sua ausência, por qualquer acionista presente, o qual indicará o secretário dos trabalhos. **Artigo 13** - As deliberações da Assembleia Geral serão tomadas pelo voto afirmativo da maioria dos acionistas presentes, exceto nos casos em que a lei e/ou os eventuais acordos de acionistas registrados nos livros da Companhia prevejam *quorum* maior de aprovação. **Capítulo IV - Administração: Artigo 14 -** A administração da Companhia será exercida por uma Diretoria, composta por no mínimo 2 e no máximo 7 membros, podendo ser acionistas ou não, residentes no país, eleitos e destituíveis pela Assembleia Geral de Acionistas, com mandato unificado de 3 anos, permitida a reeleição. Vencido o mandato, os diretores continuarão no exercício de seus cargos, até a posse dos novos eleitos. **§ 1º -** Os diretores ficam dispensados de prestar caução e sua remuneração será fixada pela Assembleia Geral de acionistas que os eleger. **§ 2º -** A investidura dos diretores nos cargos far-se-á por termo lavrado no livro próprio. **Artigo 15 -** A Diretoria reunir-se-á sempre que convocada por qualquer de seus membros, devendo a convocação ser enviada por escrito, inclusive por meio de e-mail ou fac-símile, com 3 dias úteis de antecedência. **§ Único -** O quórum de instalação das reuniões de Diretoria é a maioria dos membros em exercício. **Artigo 16 -** No caso de impedimento ocasional de um diretor, suas funções serão exercidas por qualquer outro diretor, indicado pelos demais. No caso de vacância, o indicado deverá permanecer no cargo até a eleição e posse do substituto pela Assembleia Geral de acionistas. **Artigo 17 -** Competem à Diretoria as atribuições que a lei, o Estatuto Social e a Assembleia geral de Acionistas lhe conferirem para a prática dos atos necessários ao funcionamento regular da Companhia. **Artigo 18 -** Nos atos e operações de administração dos negócios sociais, a Companhia deverá ser representada por: (a) quaisquer 2 Diretores, em conjunto, ou (b) quaisquer 2 Procuradores, em conjunto, ou (c) qualquer Diretor em conjunto com 1 Procurador, observados os parágrafos abaixo. **§ 1º -** A prática de todo e qualquer ato e a assinatura de todo e qualquer documento pela Companhia, que importem responsabilidade ou obrigação para a Companhia ou que a exonere de obrigações para com terceiros, incluindo o uso do nome empresarial, deverá observar os seguintes termos: **(i)** atos que resultem em, ou exonerem terceiros de, obrigações para a Companhia acima de R$ 50.000.000,00 deverão ser aprovados pela Assembleia Geral de acionistas, por unanimidade; **(ii)** atos que resultem em, ou exonerem terceiros de, obrigações para a Companhia acima de R$ 10.000.000,00 e até o limite de R$ 50.000.000,00, inclusive, incumbirão e serão obrigatoriamente praticados por quaisquer 2 Diretores, em conjunto; **(iii)** atos que resultem em, ou exonerem terceiros de, obrigações para a Companhia até o limite de R$ 10.000.000,00, inclusive, incumbirão e serão obrigatoriamente praticados por: **(a)** quaisquer 2 Diretores, em conjunto; ou **(b)** um Diretor em conjunto com um Procurador; ou **(c)** 2 Procuradores, em conjunto, observados os limites da respectiva procuração. **§ 2º -** Excepcionalmente e independentemente dos limites acima estabelecidos, a Companhia poderá ser representada isoladamente por 1 Diretor ou por 1 procurador, desde que tal representação tenha sido previamente aprovada, por unanimidade, em reunião de Diretoria, devendo tal prerrogativa constar expressamente no respectivo instrumento. **Artigo 19 -** Na outorga de procurações, a Companhia deverá ser representada por quaisquer 2 Diretores, em conjunto. Os instrumentos de mandato deverão ter prazo máximo de 1 ano e vedar o seu substabelecimento, exceto para as procurações outorgadas a advogados para fins judiciais e administrativos, as quais poderão ter prazo superior ou indeterminado e prever o seu substabelecimento, desde que com reserva de iguais poderes. **Artigo 20 -** É vedado aos Diretores e aos procuradores da Companhia obrigá-la em negócios estranhos ao objeto social, bem como praticar atos de liberalidade em nome da mesma ou conceder avais, fianças e outras garantias que não sejam necessárias à consecução de seu objeto social ou ao objeto social das sociedades que sejam coligadas ou controladas, direta ou indiretamente, pela Companhia. **Capítulo V - Conselho Fiscal: Artigo 21** - A Companhia terá um Conselho Fiscal de funcionamento não permanente, que exercerá as atribuições impostas por lei e que somente será instalado mediante solicitação de acionistas que representem, no mínimo, 10% das ações com direito a voto ou 5% das ações sem direito a voto. **§ Único** - O Conselho Fiscal será composto de, no mínimo, 3 e, no máximo, 5 membros. Nos exercícios sociais em que a instalação do Conselho Fiscal for solicitada, a Assembleia Geral elegerá seus membros e estabelecerá a respectiva remuneração, observando-se que o mandato dos membros do Conselho Fiscal terminará na data da primeira Assembleia Geral Ordinária realizada após sua instalação. **Capítulo VI - Exercício Social e Demonstrações Financeiras: Artigo 22** - O exercício social terminará no dia 31 de dezembro de cada ano, data em que serão levantados o balanço geral e os demais demonstrativos exigidos por lei. O balanço será auditado por auditores independentes registrados junto à Comissão de Valores Mobiliários. **§ 1º** - A Companhia, por deliberação da Assembleia Geral de acionistas, poderá levantar balanços semestrais, trimestrais ou mensais, bem como declarar dividendos à conta de lucros apurados nesses balanços, respeitado o disposto no Artigo 204 da Lei das S.A. **§ 2º** - A Companhia, por deliberação da Assembleia Geral de acionistas, poderá ainda declarar dividendos intermediários à conta de lucros acumulados ou de reservas de lucros existentes no último balanço anual ou semestral. **§ 3º** - Observados os limites legais, a Assembleia Geral poderá declarar o pagamento de juros sobre capital próprio, com base em balanço levantado na forma do *caput* ou do parágrafo primeiro deste Artigo. **§ 4º** - Os dividendos intermediários ou intercalares distribuídos e os juros sobre o capital próprio serão sempre imputados ao dividendo mínimo obrigatório previsto no Artigo 23, (ii), abaixo. **Artigo 23** - Dos resultados apurados serão inicialmente deduzidos, antes de qualquer participação, os prejuízos acumulados e as provisões para o Imposto de Renda e para a Contribuição Social sobre o Lucro. O lucro remanescente terá a seguinte destinação: (i) 5% para a constituição da reserva legal, até o limite de 20% do capital social; (ii) 25% do lucro líquido, ajustado nos termos do Artigo 202 da Lei das S.A., serão distribuídos aos acionistas como dividendo mínimo obrigatório; e (iii) o saldo terá a destinação que for aprovada pela Assembleia Geral. **Capítulo VII - Liquidação: Artigo 24** - A Companhia será liquidada nos casos previstos em lei, caso em que a Assembleia Geral determinará a forma de liquidação, nomeará o liquidante e os membros do Conselho Fiscal, que funcionará durante todo o período de liquidação, fixando-lhes os respectivos honorários. **Capítulo VIII - Resolução de Controvérsias: Artigo 25** - A Companhia e seus acionistas obrigam-se a resolver, por meio de arbitragem, toda e qualquer disputa ou controvérsia que possa surgir entre eles, relacionada ou oriunda, em especial, da aplicação, validade, eficácia, interpretação, violação e seus efeitos, das disposições contidas neste Estatuto Social, nos eventuais acordos de acionistas arquivados na sede da Companhia, na Lei das S.A. e das demais normas aplicáveis. **Artigo 26** – A arbitragem deverá ser conduzida e administrada conforme as regras vigentes constantes do Regulamento do Centro de Arbitragem e Mediação da Câmara de Comércio Brasil-Canadá e administrada pelo próprio Centro de Arbitragem da Câmara de Comércio Brasil-Canadá, e observados os dispositivos da Lei n° 9.307, de 23.09.1996 (a "Lei n° 9.307/96"), e do Código de Processo Civil Brasileiro. **§ 1º** - A sede da arbitragem será a cidade de São Paulo/SP, Brasil, salvo se os acionistas acordarem expressamente outro local e sem prejuízo de os acionistas designarem localidade diversa para a realização de audiências. **§ 2º** - Os procedimentos serão conduzidos em português e todos os documentos e testemunhos oferecidos como prova no curso do procedimento arbitral deverão ser traduzidos para o idioma português, se estiverem em idioma estrangeiro, ficando o(s) acionista(s) que tiver(em) oferecido essa prova responsável(eis) pelos respectivos custos de tradução. **§ 3º** - A controvérsia será solucionada mediante procedimento arbitral conduzido por um tribunal arbitral, composto de 3 árbitros pertencentes ao Corpo de Árbitros do Centro de Arbitragem e Mediação da Câmara de Comércio Brasil-Canadá, sendo 1 árbitro designado pela(s) parte(s) demandante(s) e 1 árbitro pela(s) parte(s) demandada(s). O terceiro árbitro, que atuará como o Presidente do tribunal arbitral, será nomeado pelos 02 primeiros árbitros nomeados. Caso os árbitros não obtenham um consenso sobre a nomeação do Presidente do tribunal arbitral, o mesmo será nomeado pelo Centro de Arbitragem e Mediação da Câmara de Comércio Brasil-Canadá. **§ 4º** - O tribunal arbitral, conforme o caso, deverá solucionar a controvérsia com base neste Estatuto Social e no direito brasileiro. **§ 5º** - Qualquer documento ou informação divulgada no curso do procedimento arbitral terá caráter confidencial, obrigando-se as partes interessadas e o(s) árbitro(s) a ser(em) nomeado(s) a não transmiti-la para terceiros, salvo na hipótese de existência de previsão legal que obrigue a divulgação do documento ou informação. As informações acerca da existência, propositura e andamento do procedimento arbitral também terão caráter confidencial, exceto se a sua divulgação for exigida de acordo com a legislação aplicável. **§ 6º** – A sentença arbitral obrigará as partes interessadas e não estará sujeita a qualquer recurso judicial ou administrativo. A sentença arbitral deverá ser proferida por escrito e devidamente fundamentada. Os custos do procedimento arbitral, incluindo honorários de advogados e despesas, serão suportados de acordo com a forma determinada pelo tribunal arbitral, salvo se as partes optarem por outra forma em comum acordo e por escrito. **§ 7º** – Durante o curso do procedimento arbitral, as partes interessadas deverão continuar a cumprir com as suas respectivas obrigações estabelecidas por lei, neste Estatuto Social e em eventuais acordos de acionistas arquivados na sede da Companhia. **Capítulo IX - Foro: Artigo 27** - Observado o disposto no Capítulo VIII deste Estatuto Social, os acionistas elegem o foro da Comarca de São Paulo, SP, Brasil, exclusivamente para (i) a obtenção de medidas liminares ou cautelares, previamente à confirmação da nomeação do(s) árbitro(s); (ii) a execução de medidas coercitivas concedidas pelo tribunal arbitral; (iii) a execução da sentença arbitral; e (iv) demais procedimentos judiciais expressamente admitidos na Lei nº 9.307/96. **Capítulo X - Disposições Finais: Artigo 28** - Todos os valores expressos em reais e indicados no presente Estatuto Social serão corrigidos anualmente pela variação positiva do Índice Geral de Preços do Mercado publicado pela Fundação Getúlio Vargas. **Artigo 29** - Este Estatuto Social é regido pelas Leis da República Federativa do Brasil e qualquer conflito dele decorrente será dirimido pelo foro da Comarca da Cidade de São Paulo/SP. Em tudo o que for omisso o presente Estatuto Social, serão aplicadas as disposições legais pertinentes."

CÂMARA MUNICIPAL DE CABREÚVA

ESTADO DE SÃO PAULO

AVISO DE LICITAÇÃO

REPUBLICAÇÃO DE EDITAL - RETIFICAÇÃO

ORIGEM: Processo Administrativo nº 37/2021 **MODALIDADE:** Pregão Presencial nº 02/2021 **CRITÉRIO DE JULGAMENTO:** Menor Preço Unitário **OBJETO:** Aquisição de notebook e computador servidor **RECEBIMENTO DOS ENVELOPES E INÍCIO:** 14/12/2021 – 10h00 **LOCAL:** Câmara Municipal de Cabreúva, com endereço à Avenida Major Antônio da Silveira Camargo, 395, Centro, Cabreúva/SP **EDITAL:** Poderá ser adquirido através do site: https://camaracabreuva.sp.gov.br/ **ONDE SE LÊ:** 9.1 - Do prazo de entrega: Em até 10 (dez) dias úteis, contados a partir da data de recebimento do pedido de compra ou da nota de empenho desta Câmara Municipal pela Contratada. **LEIA-SE:** 9.1 - Do prazo de entrega: Em até 30 (trinta) dias úteis, contados a partir da data de recebimento do pedido de compra ou da nota de empenho desta Câmara Municipal pela Contratada.

ALETHEIA INSTITUTO DE EDUCAÇÃO, CULTURA E PESQUISA

EDITAL DE CONVOCAÇÃO DE ASSEMBLÉIA GERAL ORDINÁRIA

Convocamos os sócios da **Aletheia Instituto de Educação Cultura e Pesquisa, CNPJ 67.994.277/0001-58** a comparecerem a Assembleia Geral Ordinária no dia 10 de dezembro de 2021, Rua Camargo Paes, 344, Guanabara, Campinas, SP, em primeira chamada as 19h e, em segunda chamada as 19h30, com qualquer número de sócios, para deliberarem sobre as seguintes ordens do dia: A – Apreciação e aprovação de contas até Novembro de 2021; B – Eleição da Diretoria Executiva de Mantenedora, do Conselho Consultivo e do Conselho Fiscal; C – Assuntos gerais;

Campinas, 02 de dezembro de 2021
Diretoria Executiva

21ª VARA CÍVEL DA CAPITAL – SP

EDITAL DE PRAÇA JUDICIAL - VERSÃO RESUMIDA PARA PUBLICAÇÃO Art. 887, § 3º/CPC EDITAL DE PRAÇA JUDICIAL ONLINE. Dora Plat - Leiloeira Oficial - JUCESP 744. 21ª VARA CIVEL DO FORO CENTRAL DA COMARCA DA CAPITAL. Processo: nº 1024893-59.2005.8.26.0100. Executados: BRAS LONG ARTEFATOS PLASTICOS LTDA, HUANG MAO CHI, seu cônjuge MEI HUEY CHIANG HUANG. LOTE 001 - Chácara 22 do setor 02 no loteamento denominado Estância Belvedere com a área de 11.400,00m² em Itapecerica da Serra/SP - INCRA nº 638.200.268.690.4 - PERÍMETRO URBANO n° 7200. Descrição completa na Matrícula nº 16.918 do 01ª CRI de Itapecerica da Serra/SP. Lance mínimo na 1ª praça: R$ 24.115,10 - Lance mínimo na 2ª praça: R$ 14.469,06 (60% do valor de avaliação) (sujeitos à atualização). LOTE 002 - Chácara 23 do setor 02 do loteamento denominado Estância Belvedere com a área de 10.400,00m² em Itapecerica da Serra/SP. INCRA nº 638.200.268.690.4 - PERÍMETRO URBANO n° 7203. Descrição completa na Matrícula nº 16.919 do 01ª CRI de Itapecerica da Serra/SP. Lance mínimo na 1ª praça: R$ 46.310,83 - Lance mínimo na 2ª praça: R$ 27.786,49 (60% do valor de avaliação) (sujeitos à atualização). DATAS DAS PRAÇAS - 1ª Praça começa em 28/01/2022 às 10h00min, e termina em 31/01/2022 às 10h00min; 2ª Praça começa em 31/01/2022 às 10h01min, e termina em 21/02/2022 às 10h00min. Ficam os requerido(s) BRAS LONG ARTEFATOS PLASTICOS LTDA, HUANG MAO CHI, seu cônjuge MEI HUEY CHIANG HUANG, bem como os credores MINISTÉRIO DA FAZENDA; e demais interessados, INTIMADOS das designações supra, caso não seja(m) localizado(a)(s) para a intimação pessoal, bem como das Penhoras realizadas em 11/08/2017 - Fls. 886 - AUTOS respectivamente.

PARA MAIS INFORMAÇÕES:
(011) 3003-0677 I www.ZUKERMAN.com.br — ZUKERMAN

O anúncio publicado no dia 01 de dezembro de 2021 no Jornal Gazeta de S. Paulo, referente ao Leilão **Banco Santander (Brasil) S/A** que ocorrerá no dia **08 de dezembro de 2021 a partir das 15 horas** retifica-se a seguinte informação: "Inclui-se na Listagem de imóveis a serem leiloados o **LOTE 6: Apto. c/ 62m², Rua Bela Cintra, 1356, APTO N° 408, 4º Andar - Ed. The Advance, com uma vaga de garagem, Consolação, São Paulo/SP, 01415-004. Lance Inicial: R$ 176.880,00.**" Demais informações não alteradas por essa Errata permanecem válidas.

Consulte o Edital completo no site HTTPS://SOLD.SUPERBID.NET/
Informações: (11) 3296-7555 - Av. Engenheiro Luís Carlos Berrini, 105 - 4º andar
Brooklin Paulista, São Paulo - SP

SUPERBID.NET - 11 4950-9400 SUPERBID

03/12/2021 A PARTIR DAS 9:00h. ID: 101163. MA IMÓVEIS - EMPÍRICA - AF 1ª PRAÇA. Loc.: SP. APTO 201M², 2 VAGAS EM GUARULHOS/SP - ALIENAÇÃO FIDUCIÁRIA - 1ª PRAÇA. **03/12/2021 A PARTIR DAS 10:00h.** ID: 100967. SOLD BELGRADO. Loc.: SP. MICROONDAS, FORNOS ELÉTRICOS, COOKTOP, ASPIRADORES DE PÓ, BATEDEIRAS, ETC. **03/12/2021 A PARTIR DAS 10:30h.** ID: 101119. SOLD LBEC. Loc.: SP. MATERIAIS E EQUIPAMENTOS ELÉTRICOS. **03/12/2021 A PARTIR DAS 11:00h.** ID: 101282. SOLD CURY DEZ MIGUEL YUNES. Loc.: SP. BENS DE APARTAMENTO DECORADO. **03/12/2021 A PARTIR DAS 12:00h.** ID: 100911. MA IMÓVEIS - GAFISA AF - 2ª PRAÇA. Loc.: SP. SALA COMERCIAL 37M², 1 VAGA EM CERÂMICA, SÃO CAETANO DO SUL/SP - ALIENAÇÃO FIDUCIÁRIA - 2ª PRAÇA. **03/12/2021 A PARTIR DAS 12:15h.** ID: 100917. MA IMÓVEIS - GAFISA AF - 2ª PRAÇA. Loc.: SP. SALA COMERCIAL 57M², 1 VAGA NO TATUAPÉ, SÃO PAULO/SP. **03/12/2021 A PARTIR DAS 14:00h.** ID: 100699. SOLD ITALÍNEA. Loc.: SP. MÓVEIS EM GERAL: ARMÁRIOS, CUBAS, POLTRONAS, CADEIRAS, PAINÉIS, GAVETEIROS, ETC. **03/12/2021 A PARTIR DAS 15:00h.** ID: 100654. MA IMÓVEIS - COBRAPIL. Loc.: SP. SALAS COMERCIAIS EM SÃO PAULO - ATÉ 48% ABAIXO DA AVALIAÇÃO. **03/12/2021 A PARTIR DAS 16:30h.** ID: 101248. SOLD DAFITI. Loc.: MG. CAMAS, POLTRONAS, CADEIRAS, ARMÁRIOS, ETC. **06/12/2021 A PARTIR DAS 9:00h.** ID: 101182. SOLD COMPARTILHADO EMBU. Loc.: SP. TOTENS, CABOS DIVERSOS, TELEVISORES, FRAGMENTADORAS, VENTILADORES, BALANÇAS, BEBEDOUROS, ETC. **06/12/2021 A PARTIR DAS 10:00h.** ID: 100827. MA IMÓVEIS - SANTANDER AF - 1ª PRAÇA. Loc.: SP. CASA 225M² NO BELENZINHO EM SÃO PAULO/SP - ALIENAÇÃO FIDUCIÁRIA - 1ª PRAÇA. **06/12/2021 A PARTIR DAS 11:30h.** ID: 101026. SOLD SUPER SALDÃO TEND TUDO. Loc.: SP. SOFÁS, PAINÉIS, MÁQUINA DE PINTURA, MOTOREDUTOR, PALETEIRAS, MOTORES, ETC. **06/12/2021 A PARTIR DAS 13:30h.** ID: 101250. SOLD DAFITI. Loc.: MG. POLTRONAS, CADEIRAS, ARMÁRIOS, MESAS, ETC. **06/12/2021 A PARTIR DAS 14:00h.** ID: 101122. SOLD COMPARTILHADO EMBU (SOMBRA). Loc.: SP. MESAS DE JANTAR, CADEIRAS, BANCOS, ENFEITES, MESAS DE APOIO, IMPRESSORA, ETC. **06/12/2021 A PARTIR DAS 14:20h.** ID: 100471. MA IMÓVEIS - SANTANDER AF - 2ª PRAÇA. Loc.: SP. APTO 65M² NO VILA AUGUSTA, GUARULHOS/SP. **06/12/2021 A PARTIR DAS 14:30h.** ID: 100705. MA IMÓVEIS - SANTANDER AF - 2ª PRAÇA. Loc.: SP. CASA 125M² EM SOROCABA/SP - ALIENAÇÃO FIDUCIÁRIA - 2ª PRAÇA. **07/12/2021 A PARTIR DAS 9:15h.** ID: 101375. MA IMÓVEIS - PLANIK AF - 1ª PRAÇA. Loc.: SP. APTO 59M² NA VILA SANTA MARINA, SÃO PAULO/SP. **07/12/2021 A PARTIR DAS 10:00h.** ID: 100899. SOLD MIX USADOS. Loc.: SP. IMPRESSORA 3D, PROJETORES, NOBREAKS, ETC. **07/12/2021 A PARTIR DAS 14:00h.** ID: 101150. SOLD ITALÍNEA. Loc.: SP. MÓVEIS EM GERAL: ARMÁRIOS, CUBAS, POLTRONAS, CADEIRAS, PAINÉIS, GAVETEIROS, ETC. **07/12/2021 A PARTIR DAS 15:00h.** ID: 100889. MA IMÓVEIS - RC8 AF - 2ª PRAÇA. Loc.: SP. TERRENO 324M² EM BAURU/SP. **08/12/2021 A PARTIR DAS 10:00h.** ID: 100928. SOLD MAFERP. Loc.: SP. BOMBA SUBMERSÍVEL, TALHA PNEUMÁTICA, UNIDADE COMPRESSORA, BANCADA, CONEXÕES, FILTROS, ETC. **08/12/2021 A PARTIR DAS 11:00h.** ID: 101121. SOLD LART PRIME. Loc.: SP. MESAS, CADEIRAS, QUADROS, ETC. **08/12/2021 A PARTIR DAS 11:30h.** ID: 101284. SOLD PLANDAR COMÉRCIO. Loc.: SP. BOMBAS HIDRÁULICAS E KITS INJETORES. **08/12/2021 A PARTIR DAS 14:00h.** ID: 101298. SOLD DELL ANNO BRAZ LEME. Loc.: SP. CADEIRA, TAPETE, MESAS, LUMINÁRIA, PEDRA COM CUBA, CORTINAS, ARMÁRIO, ETC. **08/12/2021 A PARTIR DAS 14:00h.** ID: 100757. MA IMÓVEIS - BANCO INTER. Loc.: SP. APTO 69M² EM GUARULHOS/SP - PAGTO 24 A 240 X - ATÉ 37% ABAIXO DA AVALIAÇÃO. **08/12/2021 A PARTIR DAS 14:30h.** ID: 101362. SOLD SHARKS. Loc.: SP. FRESADORA, TORNO, MÁQUINA DE CORTE, TRANSFORMADOR, ETC. **08/12/2021 A PARTIR DAS 15:00h.** ID: 101341. MA IMÓVEIS - SANTANDER 3° LEILÃO. Loc.: GO, MG, PR, SC, SP. PAGAMENTO EM ATÉ 420 MESES. USE O FGTS. **09/12/2021 A PARTIR DAS 9:15h.** ID: 101132. MA IMÓVEIS - SANTANDER AF - 1ª PRAÇA. Loc.: GO. APTO 152M² NO ALTO DA GLORIA, GOIANIA/GO. **09/12/2021 A PARTIR DAS 9:30h.** ID: 100918. MA IMÓVEIS - SANTANDER AF - 1ª PRAÇA. Loc.: SP. APTO - CENTRO - CARAPICUÍBA/SP - ALIENAÇÃO FIDUCIÁRIA 1ª PRAÇA. **09/12/2021 A PARTIR DAS 9:45h.** ID: 100990. MA IMÓVEIS - SANTANDER AF - 1ª PRAÇA. Loc.: SP. APTO 75M², 2 VAGAS NO PARQUE SÃO LUCAS, SÃO PAULO/SP - ALIENAÇÃO FIDUCIÁRIA 1ª PRAÇA. **09/12/2021 A PARTIR DAS 10:00h.** ID: 100589. MA IMÓVEIS - SANTANDER AF - 1ª PRAÇA. Loc.: RJ. APTO 88M² NO RECREIO DOS BANDEIRANTES, RIO DE JANEIRO/RJ - ALIENAÇÃO FIDUCIÁRIA - 1ª PRAÇA. **09/12/2021 A PARTIR DAS 10:00h.** ID: 101029. SOLD LEROY MERLIN. Loc.: SP. PISOS, PORCELANATOS, ARMÁRIOS, ETC. **09/12/2021 A PARTIR DAS 10:30h.** ID: 101356. SOLD IDEAL TRACTOR. Loc.: MG. FROTA PESADA: CAMINHÃO BASCULANTE, CAMINHÃO TANQUE, TRATOR DE ESTEIRA, MÁQUINA DE SOLDA, ETC. **09/12/2021 A PARTIR DAS 10:45h.** ID: 101009. MA IMÓVEIS - INTER AF - 1ª PRAÇA. Loc.: SP. CASA 140M² NO CAMPO DOS ALEMÃES EM SÃO JOSÉ DOS CAMPOS/SP - ALIENAÇÃO FIDUCIÁRIA - 1ª PRAÇA. **09/12/2021 A PARTIR DAS 11:30h.** ID: 101239. MA IMÓVEIS - SANTANDER AF - 1ª PRAÇA. Loc.: SP. CASA 144M², NA VILA SANTA HELENA, POÁ/SP - ALIENAÇÃO FIDUCIÁRIA - 1ª PRAÇA. **09/12/2021 A PARTIR DAS 14:00h.** ID: 101216. SOLD CONSTRUTORA PLANETA. Loc.: SP. BENS DE APTO. DECORADO. **06/12/2021 A PARTIR DAS 14:00h.** ID: 100659. MA IMÓVEIS - SANTANDER AF - 2ª PRAÇA. Loc.: SP. APTO 133M² EM SÃO BERNARDO DO CAMPO/SP - ALIENAÇÃO FIDUCIÁRIA - 2ª PRAÇA. **07/12/2021 A PARTIR DAS 14:00h.** ID: 101164. MA IMÓVEIS - EMPÍRICA - AF 2ª PRAÇA. Loc.: SP. APTO 201M², 2 VAGAS EM GUARULHOS/SP - ALIENAÇÃO FIDUCIÁRIA - 2ª PRAÇA. **09/12/2021 A PARTIR DAS 14:15h.** ID: 100863. MA IMÓVEIS - SANTANDER AF - 2ª PRAÇA. Loc.: RJ. APTO. 66M² NO ESPIRITO SANTO, RIO DE JANEIRO/RJ - 2ª PRAÇA. **09/12/2021 A PARTIR DAS 14:00h.** ID: 99918. MA IMÓVEIS - SANTANDER AF - 2ª PRAÇA. Loc.: RJ. CASA 224M² NO RIO DE JANEIRO/RJ - ALIENAÇÃO FIDUCIÁRIA - 2ª PRAÇA.

Tel.: (11) 4950-9400 E-mail: cac@superbid.net - Auditório: Av. Eng. Luís Carlos Berrini, 105, Edifício Berrini One, 4º andar, São Paulo/SP, CEP: 04571-010. Alexandre Travassos - JUCESP nº 951.
Os bens serão vendidos no estado em que se encontram. A descrição detalhada dos lotes e edital do leilão constam no site www.superbid.net ou no catálogo à ser distribuído no local do leilão.

SUPERBID.NET - 11 4950-9400 SUPERBID

03/12/2021 A PARTIR DAS 11:00h. ID: 100795. TOYOTA. Loc.: SP. ELETRODO, PAINÉIS, CONTROLADOR, MOTOREDUTOR, ETC. **03/12/2021 A PARTIR DAS 11:30h.** ID: 100625. GENERAL MILLS. Loc.: CE. TRANSPALETEIRAS, EMPILHADEIRAS ELÉTRICAS, APARELHOS DE AR CONDICIONADO, COMPRESSORES E OUTROS. **03/12/2021 A PARTIR DAS 12:00h.** ID: 101082. BRASAL. Loc.: DF. ELEMENTOS FILTRANTES, ALMOFADAS, ABRAÇADEIRA, ACOPLADOR, COMPRESSOR, ANEL, ETC. **03/12/2021 A PARTIR DAS 13:00h.** ID: 100959. TI BRASIL. Loc.: SP. EMPILHADEIRA, PALETEIRA, BOMBAS DE COMBUSTÍVEL, PLACAS RESISTIVAS E OUTROS. **03/12/2021 A PARTIR DAS 14:00h.** ID: 101030. PHILIP MORRIS. Loc.: BA, RS, SP. UNIDADES DE BOX DE ESTUFA, PARTES E PEÇAS DE PLANTADEIRA, PULVERIZADOR E OUTRAS. **03/12/2021 A PARTIR DAS 14:30h.** ID: 101039. ELITE DISTRIBUIDORA. Loc.: SP. MOTORES, FILTROS, RADIADORES, CAIXAS DE DIREÇÃO, TAMPÕES, SUPORTES, ETC. **03/12/2021 A PARTIR DAS 15:00h.** ID: 101152. MIDEA CARRIER. Loc.: SC. SUCATAS DE UNIDADES CONDENSADORAS (ITAJAÍ /SC). **03/12/2021 A PARTIR DAS 17:30h.** ID: 101168. FMC TECHNOLOGIES. Loc.: RJ. EMPILHADEIRA SEMI-ELÉTRICA, MÁQUINA DE CLAD, FORNO ELÉTRICO E OUTROS. **06/12/2021 A PARTIR DAS 11:00h.** ID: 100953. VALOR AMBIENTAL. Loc.: DF. CAMINHÕES E CAVALOS MECÂNICOS. **06/12/2021 A PARTIR DAS 12:30h.** ID: 100656. ESTALEIRO ATLÂNTICO SUL. Loc.: PE. COMPRESSORES, GERADORES, GUINCHOS ELÉTRICOS, MOTOBOMBAS, CABOS DE AÇO, ETC. **06/12/2021 A PARTIR DAS 13:00h.** ID: 101169. DEXCO. Loc.: MG, SC, SP. UTILITÁRIO, VEÍCULOS LEVES, MOTOS, CAMINHÃO, SUCATA DE ESCAVADEIRA, PARTES DE EMPILHADEIRA, ETC. **07/12/2021 A PARTIR DAS 11:00h.** ID: 101228. BUNGE. Loc.: MG, TO. VEÍCULOS LEVES, UTILITÁRIOS, CAMINHÃO, TRANSBORDOS, CARRETAS, REBOQUES, TRATORES, GRADES ARADORAS, ETC. **07/12/2021 A PARTIR DAS 11:00h.** ID: 101088. CCR. Loc.: BA. EXTINTORES, GRELHAS, REGISTROS, TAMPAS, ETC. **07/12/2021 A PARTIR DAS 13:00h.** ID: 101187. ECOURBIS. Loc.: SP. CAMINHÕES (SÃO PAULO/SP). **07/12/2021 A PARTIR DAS 13:00h.** ID: 101156. ELRING KLINGER. Loc.: SP. PRENSAS HIDRÁULICA, PRENSAS EXCÊNTRICAS E OUTROS. **07/12/2021 A PARTIR DAS 13:30h.** ID: 100963. MINAX. Loc.: MG. CAMINHÕES, TRATORES, PARALAMAS, GRADES, ETC. **07/12/2021 A PARTIR DAS 15:00h.** ID: 101178. TABOCAS. Loc.: MG, PA, PR, TO. REBOQUE CARRETINHA, CHEVROLET S10, TON. DE SILICA, MACAS, ACESSÓRIO PARA AMBULÂNCIAS E OUTROS. **08/12/2021 A PARTIR DAS 11:00h.** ID: 101045. CARIOCA ENGENHARIA. Loc.: RJ. TRANSFORMADORES, BALANÇA RODOVIÁRIA, FERRAMENTAS, CONES, ETC. **08/12/2021 A PARTIR DAS 12:00h.** ID: 101193. MINAS LIGAS. Loc.: MG. PÁ CARREGADEIRA, RETIFICADORES, CPUS, CARTÕES, ETC. **08/12/2021 A PARTIR DAS 13:30h.** ID: 101167. MRN. Loc.: PA. CAMINHÕES, TRATORES, REBOQUE, ITENS DE INFORMÁTICA, PEÇAS PARA MOTORES, ETC. **08/12/2021 A PARTIR DAS 14:00h.** ID: 101090. LIGHT ENERGIA. Loc.: RJ. MANILHAS, GANCHOS, GRAMPOS, AMORTECEDORES, CONECTORES E OUTROS. **08/12/2021 A PARTIR DAS 15:00h.** ID: 100970. BC2 CONSTRUTORA. Loc.: SP. KOMBI, CAMINHÃO, REBOQUES, TRATOR, COMPRESSOR, CAÇAMBA, ETC. **08/12/2021 A PARTIR DAS 15:30h.** ID: 101292. DPASCHOAL. Loc.: MG, SP. IVECO DAILY 35S14 E IVECO DAILY 55C17. **08/12/2021 A PARTIR DAS 16:00h.** ID: 101160. RENTOKIL. Loc.: RS, SP. UTILITÁRIOS, DISPENSERS AUTOMÁTICOS E DISPENSERS MANUAIS. **09/12/2021 A PARTIR DAS 11:00h.** ID: 100558. LOUIS DREYFUS. Loc.: MG, SP. MOTOCICLETAS, TRATORES DE PNEUS, ROÇADEIRAS, PULVERIZADORES, CARRETAS TANQUE DE IRRIGAÇÃO. **09/12/2021 A PARTIR DAS 12:00h.** ID: 101173. COMPARTILHADO 1108 A. Loc.: GO, PE, PR, RJ, RS, SP. ROLAMENTO, RESISTÊNCIA, PARAFUSOS, FUSÍVEIS E OUTROS. **09/12/2021 A PARTIR DAS 13:00h.** ID: 101149. SANTOS BRASIL. Loc.: SP. BASES PARA BEBÊ CONFORTO (GUARUJÁ/SP). **09/12/2021 A PARTIR DAS 13:30h.** ID: 101174. COMPARTILHADO 1108 B. Loc.: SP. VEÍCULOS LEVES, SUCATAS DE VEÍCULOS LEVES. **09/12/2021 A PARTIR DAS 14:00h.** ID: 100895. CALWER MINERAÇÃO. Loc.: SC. EXAUSTORES, TANQUES DE INOX, MOINHOS, SUCATAS DE MOTORES, ETC. **09/12/2021 A PARTIR DAS 15:00h.** ID: 101218. BYD BRASIL. Loc.: SP. LINHA DE FABRICAÇÃO DE PAINÉIS SOLARES (CAMPINAS /SP). **09/12/2021 A PARTIR DAS 15:30h.** ID: 101231. TIGRE. Loc.: RJ. BALANCIM MANUAL, REFIS DE FILTRO, ARMÁRIO PARA ESCRITÓRIO, MÁQUINAS DE GRAVAR, MONITORES DELL E OUTROS. **09/12/2021 A PARTIR DAS 15:30h.** ID: 101230. SAINT GOBAIN. Loc.: SP. TRANSFORMADORES, CABOS, CHAVES SECCIONADORA, CABOS DE ALUMÍNIO, ETC. **09/12/2021 A PARTIR DAS 16:00h.** ID: 101229. J. MENDES. Loc.: MG. TRANSFORMADORES A SECO COMTRAFO, POT.: 1500 KVA.

Tel.: (11) 4950-9400 E-mail: cac@superbid.net - Auditório: Av. Eng. Luís Carlos Berrini, 105, Edifício Berrini One, 4º andar, São Paulo/SP, CEP: 04571-010. Renato Schlobach Moyses - JUCESP nº 654.
Os bens serão vendidos no estado em que se encontram. A descrição detalhada dos lotes e edital do leilão constam no site www.superbid.net ou no catálogo à ser distribuído no local do leilão.

SUPERBID.NET - 11 4950-9400 SUPERBID

03/12/2021 A PARTIR DAS 12:30h. ID: 101106. LOG BUSINESS. Loc.: SP. DISTRIBUIDORA VENDE: ESTRUTURAS PORTA PALLETS, PRATELEIRAS IND., EMPILHADEIRAS, BANDEJAS, CAIXAS. **07/12/2021 A PARTIR DAS 10:30h.** ID: 100985. PME MONTREAL. Loc.: SP. INJETORAS PARA PLÁSTICO, E FREZADORA HIGH SPEED. **07/12/2021 A PARTIR DAS 14:30h.** ID: 101131. AMG COMEX. Loc.: SP. GERADORES, COMPRESSORES, ROLAMENTOS, MAQ. DE SOLDA. **08/12/2021 A PARTIR DAS 10:30h.** ID: 100979. PME THANFER. Loc.: SP. TURBO SECADOR, MISTURADOR, TANQUE, VÁLVULAS, CONTAINERS, BOMBAS, CALDEIRA, FUNIL, ETC. **08/12/2021 A PARTIR DAS 12:30h.** ID: 101324. LOG SYSTEMS. Loc.: SP. EMPRESA DE TI VENDE: 562 P.P PORTA PALLETS, BANCADAS, DIVISÓRIAS AÇO, MESAS, CADEIRAS. **08/12/2021 A PARTIR DAS 13:00h.** ID: 101113. TERMOMECANICA. Loc.: SP. CHEVROLET VECTRA (BLINDADO), COMPRESSOR, TORNO, PLAINA, ETC. **09/12/2021 A PARTIR DAS 14:30h.** ID: 101134. AMG COMEX. Loc.: SP. GERADORES, COMPRESSORES, ROLAMENTOS, MAQ. DE SOLDA.

Tel.: (11) 4950-9400 E-mail: cac@superbid.net - Auditório: Av. Eng. Luís Carlos Berrini, 105, Edifício Berrini One, 4º andar, São Paulo/SP, CEP: 04571-010. Eduardo Sylvio Schanzer - JUCESP nº 452.
Os bens serão vendidos no estado em que se encontram. A descrição detalhada dos lotes e edital do leilão constam no site www.superbid.net ou no catálogo à ser distribuído no local do leilão.

SUPERBID.NET - 11 4950-9400 SUPERBID

07/12/2021 A PARTIR DAS 10:00h. ID: 100938. PREFEITURA MUNICIPAL DE BALSA NOVA/PR. Loc.: PR. VEÍCULOS, ÔNIBUS, PÁS CARREGADEIRAS E OUTROS.

Tel.: (11) 4950-9400 E-mail: cac@superbid.net - Auditório: Av. Eng. Luís Carlos Berrini, 105, Edifício Berrini One, 4º andar, São Paulo/SP, CEP: 04571-010. Afonso Marangoni - JUCEPA nº 12/046-L.
Os bens serão vendidos no estado em que se encontram. A descrição detalhada dos lotes e edital do leilão constam no site www.superbid.net ou no catálogo à ser distribuído no local do leilão.

SUPERBID.NET - 11 4950-9400 SUPERBID

07/12/2021 A PARTIR DAS 10:00h. ID: 101261. LEILÃO EXTRAJUDICIAL. Loc.: SP. LOTE EM CAMPINAS/SP.

Tel.: (11) 4950-9400 E-mail: cac@superbid.net - Auditório: Av. Eng. Luís Carlos Berrini, 105, Edifício Berrini One, 4º andar, São Paulo/SP, CEP: 04571-010. Alexsandro Batista - JUCESP nº 1097.
Os bens serão vendidos no estado em que se encontram. A descrição detalhada dos lotes e edital do leilão constam no site www.superbid.net ou no catálogo à ser distribuído no local do leilão.

SUPERBID.NET - 11 4950-9400 SUPERBID

07/12/2021 A PARTIR DAS 14:00h. ID: 100754. MAGPARANÁ. Loc.: PR. MÁQUINAS AGRÍCOLAS. **08/12/2021 A PARTIR DAS 14:00h.** ID: 100831. COMERCIAL IVAIPORÃ LTDA. Loc.: PR. BAÚ REFRIGERADO TANQUE INOX EMPACOTADEIRA DE LEITE.

Tel.: (11) 4950-9400 E-mail: cac@superbid.net - Auditório: Av. Eng. Luís Carlos Berrini, 105, Edifício Berrini One, 4º andar, São Paulo/SP, CEP: 04571-010. André Luiz Wuitschik - JUCEPAR 20/327_L.
Os bens serão vendidos no estado em que se encontram. A descrição detalhada dos lotes e edital do leilão constam no site www.superbid.net ou no catálogo à ser distribuído no local do leilão.

SUPERBID.NET - 11 4950-9400 SUPERBID

06/12/2021 A PARTIR DAS 14:01h. ID: 100995. PREFEITURA DE SAGRADA FAMÍLIA RS. Loc.: RS. MÁQUINA PESADA E EQUIPAMENTO.

Tel.: (11) 4950-9400 E-mail: cac@superbid.net - Auditório: Av. Eng. Luís Carlos Berrini, 105, Edifício Berrini One, 4º andar, São Paulo/SP, CEP: 04571-010. Servidor Municipal Sr(a). Daiane Miotto, matrícula nº 647.
Os bens serão vendidos no estado em que se encontram. A descrição detalhada dos lotes e edital do leilão constam no site www.superbid.net ou no catálogo à ser distribuído no local do leilão.

SUPERBID.NET - 11 4950-9400 SUPERBID

06/12/2021 A PARTIR DAS 10:01h. ID: 100997. PREFEITURA MUNICIPAL DE XAVANTINA SC. Loc.: SC. VEÍCULOS, MÁQUINAS PESADAS, EQUIPAMENTOS E SUCATAS.

Tel.: (11) 4950-9400 E-mail: cac@superbid.net - Auditório: Av. Eng. Luís Carlos Berrini, 105, Edifício Berrini One, 4º andar, São Paulo/SP, CEP: 04571-010. Leiloeiro administrativo Edilson José Grolli, nomeado pelo Decreto Municipal nº 661/2021.
Os bens serão vendidos no estado em que se encontram. A descrição detalhada dos lotes e edital do leilão constam no site www.superbid.net ou no catálogo à ser distribuído no local do leilão.

SUPERBID.NET - 11 4950-9400 SUPERBID

09/12/2021 A PARTIR DAS 10:00h. ID: 101102. PM SANTA TEREZINHA DO PROGRESSO. Loc.: SC. FIAT UNO, CHERY CELER, VOLKSWAGEN KOMBI, ÔNIBUS URBANO, ENSILADEIRA, GRADE METÁLICA E OUTROS.

Tel.: (11) 4950-9400 E-mail: cac@superbid.net - Auditório: Av. Eng. Luís Carlos Berrini, 105, Edifício Berrini One, 4º andar, São Paulo/SP, CEP: 04571-010. Servidor Municipal Sr(a). Álvaro Ulisses Viganó, matrícula nº 13.167/01.
Os bens serão vendidos no estado em que se encontram. A descrição detalhada dos lotes e edital do leilão constam no site www.superbid.net ou no catálogo à ser distribuído no local do leilão.

SUPERBID.NET - 11 4950-9400 SUPERBID

08/12/2021 A PARTIR DAS 10:00h. ID: 101031. PM SÃO LOURENÇO DO OESTE. Loc.: SC. FIAT DUCATO MC TCA AMB.

Tel.: (11) 4950-9400 E-mail: cac@superbid.net - Auditório: Av. Eng. Luís Carlos Berrini, 105, Edifício Berrini One, 4º andar, São Paulo/SP, CEP: 04571-010. Servidor Municipal Sr. Jakson Kichel nomeados pela Portaria Municipal nº 788.
Os bens serão vendidos no estado em que se encontram. A descrição detalhada dos lotes e edital do leilão constam no site www.superbid.net ou no catálogo à ser distribuído no local do leilão.

SUPERBID.NET - 11 4950-9400 SUPERBID

06/12/2021 A PARTIR DAS 20:00h. ID: 101247. DÉDALO. Loc.: SP. VINHOS FRANCESES. PAGAMENTO EM ATÉ 6X NO CARTÃO DE CRÉDITO. **07/12/2021 A PARTIR DAS 20:00h.** ID: 101274. DÉDALO. Loc.: SP. VINHOS FRANCESES. PAGAMENTO EM ATÉ 6X NO CARTÃO DE CRÉDITO.

Tel.: (11) 4950-9400 E-mail: cac@superbid.net - Auditório: Av. Eng. Luís Carlos Berrini, 105, Edifício Berrini One, 4º andar, São Paulo/SP, CEP: 04571-010. José Roberto Bortoletto Junior - JUCESP nº 403.
Os bens serão vendidos no estado em que se encontram. A descrição detalhada dos lotes e edital do leilão constam no site www.superbid.net ou no catálogo à ser distribuído no local do leilão.

SUPERBID.NET - 11 4950-9400 SUPERBID

09/12/2021 A PARTIR DAS 10:01h. ID: 101022. LEILÃO DE MATERIAIS E EQUIPAMENTOS. Loc.: SP. TANQUE, MESA, ESTEIRAS EM AÇO INOX ENTRE OUTROS. **09/12/2021 A PARTIR DAS 14:01h.** ID: 101327. LEILÃO LOJA DA SIH. Loc.: SP. FECHADURA ELETRÔNICA COMPATÍVEL COM AMAZON ALEXA E GOOGLE HOME (COR PRETA).

Tel.: (11) 4950-9400 E-mail: cac@superbid.net - Auditório: Av. Eng. Luís Carlos Berrini, 105, Edifício Berrini One, 4º andar, São Paulo/SP, CEP: 04571-010. Ligia Seixas - JUCESP 892.
Os bens serão vendidos no estado em que se encontram. A descrição detalhada dos lotes e edital do leilão constam no site www.superbid.net ou no catálogo à ser distribuído no local do leilão.

SUPERBID.NET - 11 4950-9400 SUPERBID

03/12/2021 A PARTIR DAS 10:01h. ID: 100783. PREFEITURA DE PALMITINHO RS. Loc.: RS. VEÍCULOS E SUCATAS.

Tel.: (11) 4950-9400 E-mail: cac@superbid.net - Auditório: Av. Eng. Luís Carlos Berrini, 105, Edifício Berrini One, 4º andar, São Paulo/SP, CEP: 04571-010. Leiloeiro administrativo Luan Carlos Polesso Gambin, Portaria nº 136/2021.
Os bens serão vendidos no estado em que se encontram. A descrição detalhada dos lotes e edital do leilão constam no site www.superbid.net ou no catálogo à ser distribuído no local do leilão.

DocuSigned by:
Gazeta de S.Paulo
Assinado por: JORNAL GAZETA SP LTDA:04735364000170
CPF: 29513948889
Data/Hora da Assinatura: 01/12/2021 20:50:53 BRT
ICP Brasil
5146939EFE414F8FAB3A7733135E2CCF

Esta página faz parte da edição impressa produzida pela Gazeta de S.Paulo com circulação em bancas de jornais e assinantes.
AUTENTICIDADE DA PÁGINA. A autenticidade deste documento pode ser conferida através do QR Code ao lado ou pelo site https://flip.gazetasp.com.br

DocuSign Envelope ID: FC61A6F5-5F71-4830-8F0F-AFB0D4C87836

Por Edgard M. Brito
Médico veterinário
embrito@terra.com.br

Leishmaniose Visceral

DIVULGAÇÃO

O Estado de São Paulo registra em média 193 casos de leishmaniose visceral em seres humanos por ano. Desse total, cerca de 15 pessoas não resistem às graves lesões provocadas pela enfermidade e morrem. "Essa enfermidade é provocada por um protozoário, transmitido pela picada do chamado 'mosquito palha". Esses vetores são encontrados nas diferentes regiões de nosso país e costumam picar cães e também os seres humanos, o que facilita a disseminação do problema entre as espécies. O índice paulista de óbitos é o sétimo maior do país. Já o número de casos é o oitavo mais alto: a maior incidência está no Maranhão, que tem média de 497 registros anuais. Os dados são do Sistema de Informação de Agravos de Notificação do Ministério da Saúde. Os dados oficiais entre 2010 e 2019 indicam que 1 a cada 12 casos de leishmaniose visceral evoluiu para óbito motivado exclusivamente pela doença. Nesse período de 10 anos, foram contabilizadas 1.934 pessoas infectadas pelo protozoário, com 147 óbitos em São Paulo.

É preciso estar atento a alguns sinais clínicos em cães como: desânimo, fraqueza, perda de apetite, emagrecimento progressivo, perda de massa muscular, descamações na pele, feridas no focinho, orelhas, região das articulações e cauda, além de perda de pelos, crescimento exagerado das unhas, vômito e diarreia.

"A leishmaniose visceral, também acomete órgãos internos como baço, fígado, rins, entre outros. Caso algum destes sinais seja observado é muito importante que um médico-veterinário seja consultado para a realização do diagnóstico." Prevenção é a palavra-chave para evitar que o mosquito palha transmita a leishmaniose de cão para cão e de cão para os seres humanos. "A melhor forma de prevenir a doença é manter o mosquito transmissor longe dos animais. E isso tem sido feito com sucesso a partir do uso de coleiras antiparasitárias, item indispensável, prático e eficaz na prevenção desta enfermidade grave e fatal disseminada em todo Brasil".

Texto escrito pelo Médico Veterinário Jaime Dias, gerente técnico da Vetoquinol Saúde Animal.

HORÓSCOPO

ÁRIES. É um bom momento para enfrentar desafios e resolver de uma vez por todas algo que anda tirando o seu sono. Também pode repensar alguns planos e até mesmo os rumos que quer dar para sua carreira.

TOURO. O céu estimula a cooperação e o trabalho em equipe. Busque o apoio dos colegas e somem forças para cumprir metas e alcançar objetivos. Um bom momento para investir em uma sociedade.

GÊMEOS. bem provável que queira concentrar suas atenções no trabalho e nos seus compromissos de rotina. Caso precise de grana a mais, pode faturar bem com horas extras.

CÂNCER. No trabalho, além de contagiar todo mundo com seu entusiasmo, você vai esbanjar criatividade e pode ter ótimas ideias. Além disso, sua relação com os colegas será mais leve e descontraída, o que deve estimular as parcerias.

LEÃO. Você vai se preocupar mais com a sua estabilidade no emprego e fará tudo que puder para provar a sua competência. Além de suas habilidades, a sua vaidade também está em alta! Por isso, talvez queira investir em uma dieta.

VIRGEM. Você vai se interessar por tudo que trouxer alguma novidade para o seu dia a dia. Pode aproveitar para fazer cursos e trocar ideias com pessoas bem-sucedidas que estão aonde você quer chegar.

LIBRA. Você pode ter que desembolsar uma grana para resolver um imprevisto ou pode extrapolar o orçamento ao comprar algo por impulso. Controle-se! À noite, cuidar da família fará bem ao seu coração.

ESCORPIÃO. O trabalho em equipe vai exigir que você tenha mais jogo de cintura. Vênus te ajuda a escolher as palavras certas para convencer as pessoas. Charme e simpatia serão seus trunfos para atrair admiradores.

SAGITÁRIO. Seu trabalho vai render mais se você puder ficar mais quieta no seu canto e cuidar das tarefas. Você pode ter boas ideias para ganhar dinheiro, mas é bom controlar o seu lado mais consumista.

CAPRICÓRNIO. É um bom dia para investir nos seus projetos para o futuro. Você terá facilidade para encontrar pessoas que possam apoiar seus objetivos. Pode pintar uma paixão por alguém da turma, com chance de declaração.

AQUÁRIO. No trabalho, você não vai economizar energia para brilhar e conquistar o reconhecimento que deseja. No amor, você será exigente, e pode se envolver com alguém influente.

PEIXES. Você terá muita facilidade para aprender e deve aproveitar o incentivo dos astros para investir em coisas que possam incrementar o seu currículo. Os ensinamentos de pessoas experientes é uma boa dica.

RESUMO DAS NOVELAS

PROVA DE AMOR
15h15, na Record TV

Iolanda, Clarice e Joana dão entrevista para Bonforte. Lopo está saindo da delegacia e dá de cara com Clarice. Lopo diz para Clarice que não fez mal à Nininha. Felipe, Joana e Iolanda se aproximam de Clarice. Lopo sai escoltado por Chicão. Fialho avisa para Diana que penderam Elza, mas as crianças sumiram. Felipe tem certeza que Dudu vai conseguir ajuda para voltar para casa. Lopo fica na cela em frente a de Daniel. Daniel coloca a cara na grade para falar com Lopo. Os dois se encaram com ódio. Daniel e Lopo discutem. Maçaroca, lutador, dá gravata em Daniel. Lopo vibra. Daniel dá cotovelada em Maçaroca, que cai no chão.

MALHAÇÃO SONHOS
17h45, na Rede Globo

Edgard consegue disfarçar a ligação de Cobra para Heideguer e Lucrécia. Gael e Karina se preocupam com Cobra. Sol recebe uma ligação para participar do programa Altas Horas. Gael anuncia que treinará Karina. Todos apoiam Lucrécia, que acredita que Jade foi sequestrada por Cobra. Heideguer mostra a Duca e Gael uma gravação de Lobão e Cobra sobre o esquema de apostas e insinua que a luta será anulada. Duca duvida que Cobra tenha entregado a luta. Pedro pensa em desistir da música e Nando o aconselha. Edgard convida Henrique para voltar à Ribalta. Nando sugere que Sol cante uma música de Pedro no Altas Horas.

NOS TEMPOS DO IMPERADOR
18h20, na Rede Globo

Gastão e Isabel chegam ao Brasil, e o conde se ressente por não ter sido avisado sobre a guerra. Isabel pede que Luísa convença Gastão a não ir para a guerra. Tonico provoca Samuel, que afirma a Augusto que o deputado tem algum interesse na guerra. Nélio encontra uma carta comprometedora para Tonico. Justina e Guebo se beijam. Leopoldina descobre que está grávida. Tonico e Pedro conversam sobre o assassinato de Ambrósio, e Samuel fica mexido.

TE DOU A VIDA
18h30, no SBT

Irene procura Pedro na oficina para tentar fazê-lo confessar que Ernesto está por trás do casamento que fez com Gina, mas prefere ficar calado. Samuel está descendo a rua quando, de repente, é sequestrado por Modesto. Gabriela está presente e liga para Rosa para avisar o ocorrido. As coisas não vão bem para Samuel e toda a família está esperando o que vai acontecer.

UM LUGAR AO SOL
21h30, na Rede Globo

Lara resolve refazer os passos de Christian na noite de sua morte para chegar até o irmão do ex-namorado. Bárbara fica constrangida na frente de Janine, quando Christian/Renato a surpreende com um convite para comemorar o texto que ela supostamente escreveu. Bárbara e Santiago deixam o show de Nicole depois que a humorista ironiza a irmã e o pai. Nicole é demitida e pede desculpas a Bárbara. Túlio demite Ravi, mas Christian/Renato intercede em favor do amigo. Túlio percebe a proximidade da relação entre Ravi e Christian/Renato.

VERDADES SECRETAS
00h05, na Rede Globo

Giovanna revela tudo o que sabe sobre Alex e Angel para Guilherme. Bruno briga com Stephanie e Alex após descobrir a armação do pai. Alex almoça em casa e Giovanna e Guilherme observam de longe. Fábia vê Anthony com Maurice. Fanny comenta com Visky que acredita que Anthony esteja escondendo algo dela. Bruno procura Sam. Alex e Angel ficam juntos no quarto da menina. Fábia afirma sentir vergonha de Anthony e ele decide lhe apresentar Fanny. Giovanna e Guilherme armam para fazer Carolina flagrar Alex com Angel.

CRUZADAS

PASSATEMPO www.recreativa.com.br EDITORA A RECREATIVA

HORIZONTAIS
1. Um ex-artilheiro do nosso futebol
2. Digno de deferência, consideração, estima
3. Escultura móvel, suspensa por fios / Abreviatura de hectograma
4. Uma das alternativas do juiz, ao julgar o réu
5. As iniciais do ex-presidente Salles (1841-1913) / Por efeito de
6. Uma abreviatura que poupa muitas palavras / Qualquer lugar
7. Viagem realizada com propósitos de veneração religiosa
8. Causador / Maior polo industrial do Brasil, em SP
9. Fazer absorver por aspiração / As iniciais da atriz Andress, de "Cassino Royale"
10. (Quím.) Prata / Formar o caráter de
11. Ausência de bem-estar
12. Que não tem pais (fem.) / Uma via para uso de remédios
13. (Fig.) Pessoa de má índole.

VERTICAIS
1. Melindre feminino / Aquele que se responsabiliza pelo pagamento de uma dívida de outrem
2. Coagir física ou moralmente
3. O de arraia é um golpe de capoeira / Parte proporcional e determinada de um todo / Santos Futebol Clube
4. Loja em que se vende óculos e binóculos / Garoto corpulento ou muito crescido
5. Carrancudo, sisudo
6. Sugerir, propor uma ideia, uma hipótese / Som indistinto e sem harmonia
7. A marcha menos usada pelos automóveis / Verme intestinal / Branqueamento de roupa
8. Uma formação como Creta ou Sicília / (Arit.) Quadro com as operações fundamentais entre os números
9. (Fig.) Bocadinho, porção mínima de qualquer coisa / Diz-se de ou pessoa muito devota, frequentadora assídua de igrejas, missas, procissões religiosas, ladainhas etc.

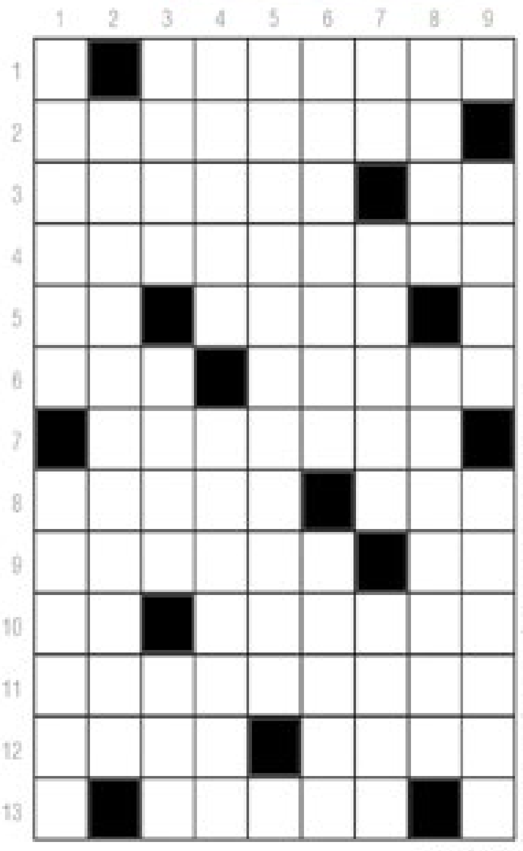

Direitos exclusivos da A Recreativa Ltda. Proibida a reprodução sem autorização expressa.

SOLUÇÃO
HORIZONTAIS: 1. Romário. 2. Acatável. 3. Móbile, Hg. 4. Inocentar. 5. CS, Ante. 6. Etc, Canto. 7. Romaria. 8. Fator, Abc. 9. Inalar, UA. 10. Ag, Educar. 11. Descômodo. 12. Órfã, Oral. 13. Cobra.
VERTICAIS: 1. Damice, Fiador. 2. Constranger. 3. Rabo, Cota, SFC. 4. Ótica, Molecão. 5. Mal-encarado. 6. Aventar, Rumor. 7. Ré, Tênia, Cora. 8. Ilha, Tabuada. 9. Grão, Carola.

SUDOKU

RECREATIVA.COM.BR

			8				3	
	6		7				2	
2		1	4			6		
7		6			4	3	1	
	1	5	3			2		6
		2			1	9		7
	7			2			5	
	4				8			

Direitos exclusivos da Editora A Recreativa Ltda. Proibida a reprodução sem autorização

Passatempos de lógica.
Complete cada tabuleiro de nove quadrados preenchendo os espaços vazios com números de 1 a 9, de modo que eles não se repitam em nenhuma fileira vertical nem horizontal nem em cada grupo de quadrados.

solução

9	5	7	8	2	6	4	3	1
8	6	4	7	1	3	5	2	9
2	3	1	4	5	9	6	7	8
7	9	6	2	8	4	3	1	5
3	2	8	1	6	5	7	9	4
4	1	5	3	9	7	2	8	6
6	8	2	5	3	1	9	4	7
1	7	9	6	4	2	8	5	3
5	4	3	9	7	8	1	6	2

DocuSigned by:
Gazeta de S.Paulo
Assinado por: JORNAL GAZETA SP LTDA:04735364000170
CPF: 29513948889
Data/Hora da Assinatura: 01/12/2021 20:50:58 BRT
ICP Brasil
5146939EFE414F8FAB3A7733135E2CCF

Esta página faz parte da edição impressa produzida pela Gazeta de S.Paulo com circulação em bancas de jornais e assinantes.
AUTENTICIDADE DA PÁGINA. A autenticidade deste documento pode ser conferida através do QR Code ao lado ou pelo site https://flip.gazetasp.com.br

DocuSign Envelope ID: FC61A6F5-5F71-4830-8F0F-AFB0D4C87836

ROCK IN RIO 2022
Novos artistas divulgados

Guns N' Roses, Måneskin e Djavan são alguns dos novos nomes que estarão no Palco Mundo em 2022

O Rock in Rio anunciou nesta terça (30) os shows de Guns N' Roses e Måneskin em 8 de setembro de 2022, no Palco Mundo. Dois dias depois, Djavan faz a apresentação de abertura no mesmo espaço. O cantor brasileiro se junta a Coldplay, Camilla Cabello e Bastille no dia 10 de setembro. Adiado por causa da pandemia de Covid-19, o festival, que seria em 2021, teve de ser remarcado para os dias 2, 3, 4, 8, 9, 10 e 11 de setembro do próximo ano, no Parque Olímpico, onde é montada a Cidade do Rock. Os 200 mil ingressos colocados à venda em 21 de setembro já foram esgotados.

DIVULGAÇÃO/DJAVAN SITE OFICIAL

REPRODUÇÃO/INSTAGRAM

Tom estreia reality

Após uma vida dedicada ao humor, Tom Cavalcante, 59, virou o inimigo do riso. O intérprete de João Canabrava e Ribamar e a humorista e cantora Clarice Falcão, 31, ex-Porta dos Fundos, serão os juízes no reality de humor LOL: Se Rir, Já Era, do Amazon Prime Video, que estreia nesta sexta (3). No programa, dez comediantes competem para ver quem consegue ficar mais tempo sem rir e, ao mesmo tempo, fazer o oponente cair na gargalhada para ser eliminado.

FRED BEIJOS/DIVULGAÇÃO

Arte em SP

Discos voadores começaram a pairar sobre o centro da cidade de São Paulo, sob os olhos vigilantes de um imenso robô, nos últimos dias. Isso porque um mural criado pelo cineasta americano Tim Burton está em fase de finalização no paredão lateral do edifício-garagem Parque 25, na região da 25 de Março -mas a obra já pode ser observada.

REPRODUÇÃO/INSTAGRAM

'Segredos'

A partir do dia 9 de dezembro, Gil do Vigor, 30, poderá ser visto em um documentário inédito produzido pelo Globoplay. Nele, o público poderá conferir mais sobre como anda sua vida pessoal, sua batalha nos Estados Unidos e as dificuldades e saudade da família. "Podem esperar muita emoção", comentou Gil.

Agora aos 25, Gabi se diz outra mulher

A cantora Gabi Martins reuniu um time de celebridades e amigos em uma casa de shows na Vila Olímpia, na zona sul de SP, para celebrar na noite desta terça-feira (30) seus 25 anos de vida. Com o tema Las Vegas, a festa também teve como destaque o lançamento de um EP por parte da aniversariante. O EP, cujo nome é "Chama no Piseiro", conta com participação de João Gomes e representa um novo estilo para Gabi, mais acostumada ao sertanejo. Ela afirma que a partir de agora terá vários lançamentos, um deles com a dupla Israel e Rodolffo.

REPRODUÇÃO/INSTAGRAM

Curtas

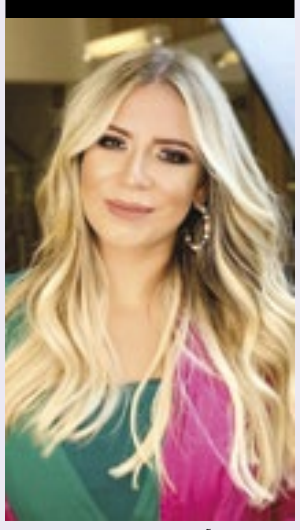

REPRODUÇÃO INSTAGRAM

EXAME DE DELITOS. Exames toxicológicos e para detecção de doenças pré-existentes descartaram a possibilidade de que o piloto e o copiloto do avião que transportava a cantora Marília Mendonça tenham tido problemas de saúde ou feito uso de substâncias psicotrópicas, o que poderia contribuir para o acidente.

SÉRIE COREANA. O ator Park Hae-Soo, 40, famoso por seu papel como jogador 218 na série 'Round 6', será o personagem Berlim na versão sul-coreana da série 'La Casa de Papel'. Ele anunciou o lançamento da série para 2022 no Twitter da Netflix, na noite desta terça-feira (30), sem dar mais detalhes. No vídeo publicado na rede social, o ator aparece de costas e se vira usando uma máscara conhecida da série.

REPRODUÇÃO/INSTAGRAM

CHOQUE. O auxiliar técnico Felipe Augusto de Andrade recebeu uma descarga elétrica enquanto fazia a montagem do palco da dupla Henrique e Juliano. Os cantores se apresentariam na cidade de Águas Lindas (GO). Felipe está internado na UTI, com um quadro considerado estável e consciente. A equipe não disse se investigará.

Frase

REPRODUÇÃO INSTAGRAM

"Dando continuação a um sonho"

Gleici Damasceno ao surgir com elenco do novo filme 'Ninguém é de Ninguém'.

DocuSigned by:
Gazeta de S.Paulo
Assinado por: JORNAL GAZETA SP LTDA:04735364000170
CPF: 29513948889
Data/Hora da Assinatura: 01/12/2021 20:51:02 BRT
ICP Brasil
5146939EFE414F8FAB3A7733135E2CCF

Esta página faz parte da edição impressa produzida pela Gazeta de S.Paulo com circulação em bancas de jornais e assinantes.
AUTENTICIDADE DA PÁGINA. A autenticidade deste documento pode ser conferida através do QR Code ao lado ou pelo site https://flip.gazetasp.com.br

DocuSign Envelope ID: FC61A6F5-5F71-4830-8F0F-AFB0D4C87836

SINDICAL

DIVULGAÇÃO

Deputado ressalta que quer aperfeiçoar a legislação trabalhista de modo que fique clara a caracterização do vínculo empregatício

Por apps, deputado do PT quer mudar CLT

O deputado federal João Daniel (PT) apresentou o Projeto de Lei 3337/2021 propondo alteração na CLT para garantir vínculo empregatício entre as empresas operadoras de aplicativos e os trabalhadores que exercem as atividades de transporte de passageiros ou entrega de mercadorias.

Os chamados entregadores de Apps, considerados 'colaboradores' pelas empresas, não têm direito a nada. Tanto que o Ministério Público do Trabalho (MTP) ajuizou ação na Justiça do Trabalho contra as plataformas digitais de entrega, como Uber, Rappi, iFood e Lalamove, e de motoristas como a 99 Táxi e Cabify, exigindo o reconhecimento do vínculo empregatício, melhoria das condições de saúde e segurança do trabalho, de forma a reduzir a precarização das relações trabalhistas.

O PL de João Daniel quer que todas as empresas sejam obrigadas a formalizar os trabalhadores. Para ele, essa medida é essencial para a proteção dos trabalhadores que prestam serviço por meio de aplicativos, seja no transporte de passageiros ou na entrega de alimentos e mercadorias. **(CUT)**

FUP fará ato contra Petrobras privatizada

A Federação Única dos Petroleiros (FUP) e sindicatos filiados reforçam a luta contra a privatização da Refinaria Landulpho Alves (RLAM), na Bahia, e contra a venda das demais unidades de refino da Petrobras.

O Conselho Deliberativo da FUP discutiu os novos desafios na luta contra as tentativas de privatização da Petrobras e o desmonte da estatal, em reunião realizada nesta terça-feira (30), e aprovou a realização de um ato nacional, na próxima sexta-feira (3). O ato é contra a privatização da Petrobras, da RLAM e seus terminais, e de demais ativos da petroleira.

A RLAM, segunda maior do país, foi vendida ao fundo de investimento árabe Mubadala por US$ 1,65 bilhão, a metade do preço que a própria Petrobrás havia definido como referência.

Além disso, serão realizadas assembleias, até o dia 19, para aprovação de Estado de Greve Nacional, preparando a categoria para um movimento paredista caso o Governo Federal tente avançar com a privatização total da Petrobras.

De acordo com nota publicada no site da FUP, os conselheiros afirmaram na reunião que "resistir à forte ofensiva privatista do governo Bolsonaro, que está colocando à venda o patrimônio público brasileiro a preço de banana, não é tarefa fácil". **(CUT)**

Lula quer nova política de combustíveis

O ex-presidente Luiz Inácio Lula da Silva disse nesta terça-feira (30) que, caso seja candidato e eleito em 2022, não manterá a atual política de paridade de preços da Petrobras. "Não vai ter essa política de aumento de gás e da gasolina", enfatizou em entrevista ao programa Atualidade da Rádio Gaúcha, de Porto Alegre.

Ele reforçou: "Não vai ter essa política de distribuição de dividendos (para os acionistas da Petrobras) de forma alucinada como eles estão fazendo. Os acionistas merecem ganhar alguma coisa, mas quem tem que ganhar por conta da Petrobras é o povo brasileiro".

Lula afirmou que a política adotada pelo atual governo é inexplicável. "Não tem explicação econômica, sociológica ou filosófica para a Petrobras ter preço internacional (para os combustíveis), estando em um país que é autossuficiente em petróleo", apontou.

"Não tem noção o Brasil tentar distribuir este ano mais de R$ 65 bilhões para os acionistas minoritários (da Petrobras) em detrimento do povo brasileiro", disse. Hoje o preço da gasolina na bomba pode custar até R$ 8,00, enquanto o botijão de gás de cozinha passou de R$ 130,00.

Lula criticou ainda o que chamou de "resmungos" do presidente diante dos preços dos combustíveis. "Acontece que o Bolsonaro não governa o Brasil. Ele não entende de economia, não entende de política social, não entende de futebol, não entende de sindicato, não entende de partido político", ironizou. **(CUT)**

Guedes sugere criar novo ministério

NOVA PASTA. Ele afirma que o eventual novo ministério seria utilizado para gerir o patrimônio da União

FABIO RODRIGUES POZZEBOM/AGÊNCIA BRASIL

O governo hoje conta com a SPU, que integra a estrutura do Ministério da Economia e é responsável por administrar certos ativos

O ministro Paulo Guedes (Economia) sugeriu nesta quarta-feira (1º) a criação de um ministério para gerir o patrimônio da União. Ele propôs que os ativos federais sejam vendidos para gerar recursos contra a pobreza e disse que discutirá esses temas durante a campanha eleitoral.

"Eu já falei com o presidente. Estou propondo que, para o novo governo, tem que existir o Ministério do Patrimônio da União", afirmou em evento do Ministério da Economia. "O Estado tem R$ 4 trilhões [em ativos], uma fortuna incalculável, e o povo pobre e miserável", disse.

O governo hoje conta com a SPU (Secretaria de Patrimônio da União), que integra a estrutura do Ministério da Economia e é responsável por administrar certos ativos, como os imóveis federais.

Guedes sugeriu que a venda de ativos gere recursos a um fundo de combate à pobreza, que repassaria o dinheiro aos mais vulneráveis. "Vende alguns ativos aqui e enche o tanque do fundo. É a transformação do Estado brasileiro", afirmou.

Ele defendeu que o repasse dos recursos pode ser feito fora do teto de gastos. Em sua visão, a regra constitucional que limita as despesas federais foi criada para impedir o crescimento do Estado -e o que ele está propondo é diminuir o tamanho do poder público.

"Se eu quiser transferir os ativos para a população brasileira dos ativos que estou vendendo, não se aplica o teto. Estou diminuindo. O teto foi feito para não deixar crescer", afirmou.

2022.

"Durante a campanha, vamos trabalhar esses temas. Como erradicar a pobreza, reduzir o endividamento e as taxas de juros, transformar o capital público", afirmou.

A venda de ativos para repassar recursos aos mais vulneráveis por meio de um fundo fora do teto foi um movimento tentado na PEC (proposta de Emenda à Constituição) dos Precatórios, mas acabou ficando de fora da proposta do governo.

Na época, a equipe econômica acabou concluindo que a tarefa seria muito complexa e que era melhor direcionar as energias a uma aprovação mais rápida do texto.

Apesar de propor a venda de ativos em um novo governo, Guedes já tinha proposto o mesmo tipo de medida na campanha eleitoral de 2018. Ele chega às vésperas das eleições sem vendas de subsidiárias inteiras -embora os desinvestimentos tenham avançado dentro de empresas por meio de subsidiárias, como no caso da Petrobras.

O próprio ministro já se disse frustrado por não ter cumprido o objetivo. "Estou bastante frustrado de estarmos aqui há dois anos e não termos conseguido vender nenhuma estatal. É bastante frustrante", afirmou em novembro de 2020. (FP)

Fique ligado

Nascidos em dezembro têm até dia 31 para aderir ao saque-aniversário

Trabalhadores nascidos em dezembro têm até o próximo 31 de dezembro para aderir ao saque-aniversário do Fundo de Garantia do Tempo de Serviço (FGTS) e receber o benefício ainda neste mês. A modalidade permite a retirada de parte do saldo da conta do FGTS, anualmente, no mês de aniversário.

Após esse prazo, nascidos em dezembro que fizerem a opção pelo saque-aniversário só vão realizar o saque no próximo ano.

A migração para a sistemática saque-aniversário não é obrigatória. Quem não fizer a opção, permanece com o saque-rescisão, sistemática tradicional, na qual o trabalhador, quando demitido sem justa causa tem o direito ao saque integral de sua conta FGTS, com a multa rescisória.

Trabalhador optante pelo saque-aniversário terá direito à retirada parcial do FGTS anualmente, independente de rescisão de contrato de trabalho

COMO OPTAR?

A opção pelo saque-aniversário pode ser feita a qualquer momento pelos canais disponíveis: aplicativo do FGTS, no site fgts.caixa.gov.br, no Internet Banking Caixa ou nas agências do banco.

Os valores do saque-aniversário do FGTS ficam disponíveis para saque até o último dia útil do segundo mês seguinte ao da aquisição do direito de saque. No caso dos nascidos em dezembro, o dinheiro fica disponível até 28 de fevereiro.

Caso o trabalhador não retire o recurso até esse prazo, o dinheiro volta automaticamente para a conta do FGTS.

O resgate do dinheiro pode ser feito pelo aplicativo FGTS, disponível para tablets e smartphones dos sistemas Android e iOS. Nesse caso, o trabalhador pode programar a transferência do dinheiro para qualquer conta em seu nome, independentemente do banco.

As retiradas também podem ser feitas nas casas lotéricas, terminais de autoatendimento e correspondentes Caixa Aqui, com o Cartão Cidadão, senha e documento de identificação. **(AB)**

O valor a ser liberado varia conforme o saldo de cada conta em nome do trabalhador. Além de um percentual, ele receberá um adicional fixo, conforme o total na conta. O valor a ser sacado varia de 50% do saldo sem parcela adicional, para contas de até R$ 500, a 5% do saldo e adicional de R$ 2,9 mil para R$ 20 mil

AGÊNCIA BRASIL

DocuSigned by:
Gazeta de S.Paulo
Assinado por: JORNAL GAZETA SP LTDA:04735364000170
CPF: 29513948889
Data/Hora da Assinatura: 01/12/2021 20:51:07 BRT
ICP Brasil
5146939EFE414F8FAB3A7733135E2CCF

Esta página faz parte da edição impressa produzida pela Gazeta de S.Paulo com circulação em bancas de jornais e assinantes.
AUTENTICIDADE DA PÁGINA. A autenticidade deste documento pode ser conferida através do QR Code ao lado ou pelo site https://flip.gazetasp.com.br

DocuSign Envelope ID: FC61A6F5-5F71-4830-8F0F-AFB0D4C87836

SECRETARIA DE ESTADO DA SAÚDE
COORDENADORIA DE CONTROLE DE DOENÇAS
INSTITUTO ADOLFO LUTZ - CENTRO DE ADMINISTRAÇÃO

Às 10:30 (dez horas e trinta minutos) do dia 23 (vinte e três) de Novembro de 2021 (dois mil e vinte e um), no Grupo de Gerenciamento Administrativo da Coordenadoria de Controle de Doenças da Secretaria Estadual de Saúde, na Sala de Reunião da Coordenadoria de Controle de Doenças, à Av. Dr. Arnaldo, 351 – 1º Andar – Sala de Reunião da CCD, perante os Membros da Comissão Julgadora, designados às fls. 612 do Processo nº SES--PRC-2021/28605, os(as) Senhor(as) Lucidalva Felix Rocha, Carlos Ailton Tobias , Giselle Aparecida de Carvalho Franco, da presente Concorrência, que objetiva a execução reforma geral do CLR de Rio Claro do instituto Adolfo Lutz, cuja publicação feita no Diário Oficial do Estado de 01/10/2021, bem como o julgamento e classificação publicado no Diário Oficial do Estado 04/11/2021, e a convocação no Diário Oficial do Estado de 13/11/2021. Compareceu para acompanhar a sessão, o Sr. Santiago Vasques Neto, representante da empresa Ação Contrução & Serviços de Reforma EIRELI, CNPJ: 23.957.804/0001-89. Foram consultados o Sistema Eletrônico de Aplicação e Registro de Sanções Administrativas (e-sanções), o Cadastro Nacional de Empresas Inidôneas e Suspensas (CEIS), o Cadastro Nacional de Condenações Cíveis por Atos de Improbidade Administrativa e Inelegibilidade (CNIA), do Conselho Nacional de Justiça, das 03 (três) primeiras empresas classificadas: Certificado de Regularidade do FGTS – CRF, Certidão Negativa de Débitos Tributários da Dívida Ativa do Estado de São Paulo: Cadastro de Contribuintes Mobiliários-CCM, Certificado de Regularidade do FGTS – CRF, Certidão Negativa de Débitos Tributários da Dívida Ativa do Estado de São Paulo, Certidão Positiva com Efeitos de Negativa de Débitos Relativos aos Tributos Federais e à Dívida Ativa da União. Os documentos de habilitação apresentados foram colocados à disposição do presente. Após análise das documentações apresentadas, a Comissão Julgadora decidiu, habilitar as seguintes empresas: 1º - Ação Contrução & Serviços de Reforma EIRELI, CNPJ 23.957.804/0001-89, no valor total de R$ 3.553.533,80, 2º - FAK Construções LTDA, CNPJ nº 26.705.314/0001-83, 3º - INCORPLAN ENGENHARIA LTDA, CNPJ nº 04.147.114/0001-10, considerando que as documentações apresentadas atendem integralmente ao solicitado no item 5 do Edital. Ficam os autos franqueados para vista pelas empresas licitantes, através de seus representantes legais, e fica aberto o prazo de 05 (cinco) dias úteis, a partir da data da publicação do presente ato, para eventual interposição de recursos.

FDE FUNDAÇÃO PARA O DESENVOLVIMENTO DA EDUCAÇÃO | **SECRETARIA DE ESTADO DA EDUCAÇÃO** | **GOVERNO DO ESTADO DE SÃO PAULO**

FDE AVISA: ABERTURA DE LICITAÇÃO (TIPO TÉCNICA E PREÇO) - PROJETO

A FUNDAÇÃO PARA O DESENVOLVIMENTO DA EDUCAÇÃO - FDE comunica às empresas interessadas que acha-se aberta licitação para execução de Projeto Executivo:

TOMADA DE PREÇOS Nº: 46/00056/21/02 - **OBJETO:** Projeto Executivo de Acessibilidade - **PRÉDIO(S) / LOCALIZAÇÃO(ÕES):** EE Profa Elidia Tedesco de Oliveira - Rua Juvenal dos Santos, 4 - Bairro Galo Branco - São José dos Campos-SP - **ABERTURA PREVISTA DA LICITAÇÃO (DIA E HORA):** 20/01/2022, às 09:30 hs.

TOMADA DE PREÇOS Nº: 46/00060/21/02 - **OBJETO:** Projeto Executivo de Substituição de Prédio - **PRÉDIO(S) / LOCALIZAÇÃO(ÕES):** Terreno Aldeia Itapu Mirim - Estrada Vicinal, - Registro – SP - **ABERTURA PREVISTA DA LICITAÇÃO (DIA E HORA):** 20/01/2022, às 10:00 hs.

TOMADA DE PREÇOS Nº: 46/00065/21/02 - **OBJETO:** Projeto Executivo de Acessibilidade - **PRÉDIO(S) / LOCALIZAÇÃO(ÕES):** EE Cel Bonifacio de Carvalho - Av Dr Augusto de Toledo, 195 - Sta Paula - São Caetano do Sul-SP - **ABERTURA PREVISTA DA LICITAÇÃO (DIA E HORA):** 20/01/2022, às 10:30 hs.

TOMADA DE PREÇOS Nº: 46/00077/21/02 - **OBJETO:** Projeto Executivo de Acessibilidade - **PRÉDIO(S) / LOCALIZAÇÃO(ÕES):** EE Prof Joao Ferreira dos Santos - Rua 15 de Outubro, 80 - Jd Cerejeiras - São José dos Campos-SP - **ABERTURA PREVISTA DA LICITAÇÃO (DIA E HORA):** 20/01/2022, às 11:00 hs.

TOMADA DE PREÇOS Nº: 46/00080/21/02 - **OBJETO:** Projeto Executivo de Acessibilidade - **PRÉDIO(S) / LOCALIZAÇÃO(ÕES):** EE Prof Jose Felix - Praca Miguel Correia dos Ouros, 32 - Centro - Potim-SP - **ABERTURA PREVISTA DA LICITAÇÃO (DIA E HORA):** 20/01/2022, às 13:00 hs.

TOMADA DE PREÇOS Nº: 46/00081/21/02 - **OBJETO:** Projeto Executivo de Acessibilidade - **PRÉDIO(S) / LOCALIZAÇÃO(ÕES):** EE Prof Luiz Darly Gomes de Araujo - Rua Odorico Cardoso dos Santos, 75 - Centro - Barra do Turvo-SP - **ABERTURA PREVISTA DA LICITAÇÃO (DIA E HORA):** 20/01/2022, às 14:00 hs.

TOMADA DE PREÇOS Nº: 46/00083/21/02 - **OBJETO:** Projeto Executivo de Acessibilidade - **PRÉDIO(S) / LOCALIZAÇÃO(ÕES):** EE Galdino de Castro - Praca Joaquim Candido Garcia, 296 - Centro - Cajuru-SP - **ABERTURA PREVISTA DA LICITAÇÃO (DIA E HORA):** 20/01/2022, às 14:30 hs.

TOMADA DE PREÇOS Nº: 46/00084/21/02 - **OBJETO:** Projeto Executivo de Acessibilidade - **PRÉDIO(S) / LOCALIZAÇÃO(ÕES):** EE Prof Jose Luiz de Siqueira - Rua Vereador Mamud Assim Sucaria, 480 - Centro - Barrinha-SP - **ABERTURA PREVISTA DA LICITAÇÃO (DIA E HORA):** 20/01/2022, às 15:00 hs.

TOMADA DE PREÇOS Nº: 46/00086/21/02 - **OBJETO:** Projeto Executivo de Acessibilidade - **PRÉDIO(S) / LOCALIZAÇÃO(ÕES):** EE Dr Jayme Almeida Paiva - Rua Paula Souza, 145 - Centro - Eldorado-SP - **ABERTURA PREVISTA DA LICITAÇÃO (DIA E HORA):** 20/01/2022, às 15:30 hs.

TOMADA DE PREÇOS Nº: 46/00096/21/02 - **OBJETO:** Projeto Executivo de Acessibilidade - **PRÉDIO(S) / LOCALIZAÇÃO(ÕES):** EE Maria Aparecida Machado Julianelli - Rua Pedro Marciano D=de Alcantara, 18 Eng Goulart - São Paulo-SP - **ABERTURA PREVISTA DA LICITAÇÃO (DIA E HORA):** 21/01/2022, às 09:30 hs.

TOMADA DE PREÇOS Nº: 46/00097/21/02 - **OBJETO:** Projeto Executivo de Acessibilidade - **PRÉDIO(S) / LOCALIZAÇÃO(ÕES):** EE Profa Julieta Terlizzi Bindo - Rua Antonio Ribeiro Macedo, 115 Vila Bancaria - São Paulo-SP - **ABERTURA PREVISTA DA LICITAÇÃO (DIA E HORA):** 21/01/2022, às 10:00 hs.

TOMADA DE PREÇOS Nº: 46/00099/21/02 - **OBJETO:** Projeto Executivo de Acessibilidade - **PRÉDIO(S) / LOCALIZAÇÃO(ÕES):** EE Profa Emilia De Paiva Meira - Rua Porto Xavier, 172 - Vila Carmosina - São Paulo-SP - **ABERTURA PREVISTA DA LICITAÇÃO (DIA E HORA):** 21/01/2022, às 10:30 hs.

TOMADA DE PREÇOS Nº: 46/00100/21/02 - **OBJETO:** Projeto Executivo de Acessibilidade - **PRÉDIO(S) / LOCALIZAÇÃO(ÕES):** EE Alvares De Azevedo - Rua Ignacio Alves de Mattos, 281 - Itaquera - São Paulo-SP - **ABERTURA PREVISTA DA LICITAÇÃO (DIA E HORA):** 21/01/2022, às 11:00 hs.

TOMADA DE PREÇOS Nº: 46/00102/21/02 - **OBJETO:** Projeto Executivo de Acessibilidade - **PRÉDIO(S) / LOCALIZAÇÃO(ÕES):** EE Luis Gonzaga Travassos da Rosa - Rua Afonso Vidal, 600 - Jd Sto Antonio - São Paulo-SP - **ABERTURA PREVISTA DA LICITAÇÃO (DIA E HORA):** 21/01/2022, às 13:30 hs.

TOMADA DE PREÇOS Nº: 46/00103/21/02 - **OBJETO:** Projeto Executivo de Acessibilidade - **PRÉDIO(S) / LOCALIZAÇÃO(ÕES):** EE Prof Flavio Jose Osorio Negrini - Rua Casemiro, 66 - Jd Olinda - São Paulo-SP - **ABERTURA PREVISTA DA LICITAÇÃO (DIA E HORA):** 21/01/2022, às 14:00 hs.

TOMADA DE PREÇOS Nº: 46/00104/21/02 - **OBJETO:** Projeto Executivo de Acessibilidade - **PRÉDIO(S) / LOCALIZAÇÃO(ÕES):** EE Prof Isaltino de Mello - Rua Toninhas, 73 - Vila Gea - São Paulo -SP - **ABERTURA PREVISTA DA LICITAÇÃO (DIA E HORA):** 21/01/2022, às 14:30 hs.

O Edital poderá ser obtido gratuitamente nos endereços eletrônicos http://www.imprensaoficial.com.br e www.fde.sp.gov.br.

A(s) planilha(s) Quantitativa(s) de Serviços e Preços deverá(ao) ser dispostas em formato **BIN** (arquivo de retorno - **RET**), gerada(s) **OBRIGATORIAMENTE** através do aplicativo **DIGITAGRP**, o qual deverá ser instalado individualmente por pessoa jurídica (CNPJ), para serem inserida(s) em CD-ROM - (APLICATIVO **DIGITA GRPV5003** PLANILHA QUANTITATIVA - versão JANEIRO / **2021** http://www.fde.sp.gov.br/PagePublic/PesquisaLicitacoes.aspx?codigoMenu=28) (MANUAL DE INSTALAÇÃO- http://file.fde.sp.gov.br/portalfde/Arquivo/DocLicitacoes/Manual_do_Sistema_de_Digitacao_de_Propostas_Versao_para_o_site.pdf) através do endereço eletrônico www.fde.sp.gov.br – Licitações.

A(s) planilha(s) Quantitativa(s) de Serviços e Preços deverá(ao) ser(em) adquirida(s) através do endereço eletrônico www.fde.sp.gov.br - Licitações.

Os invólucros contendo as PROPOSTAS TÉCNICAS, as PROPOSTAS COMERCIAIS e os DOCUMENTOS DE HABILITAÇÃO, juntamente com a Declaração de Pleno Atendimento aos Requisitos de Habilitação, Declaração de enquadramento como Microempresa ou Empresa de Pequeno Porte e Declaração de enquadramento como cooperativa que preencha as condições estabelecidas no art. 34, da Lei Federal nº 11.488/2007, deverão ser entregues devidamente acompanhados da **Comprovação da condição de ME/EPP/COOPERATIVA, conforme o caso, no ato de abertura da sessão,** na Sala de Licitações no 1º Andar – Gerência de Licitações da Fundação para o Desenvolvimento da Educação - FDE, na Av. São Luís, 99 - São Paulo - SP.

Esta Licitação será processada em conformidade com a LEI FEDERAL nº 8.666/93, com a Lei Estadual nº 6.544/89 e suas alterações, em especial aquelas decorrentes da Lei Estadual 13.121/08, e com o disposto nas CONDIÇÕES GERAIS PARA A REALIZAÇÃO DE LICITAÇÕES E CONTRATAÇÕES DA FUNDAÇÃO PARA O DESENVOLVIMENTO DA EDUCAÇÃO - FDE. As propostas deverão obedecer, rigorosamente, o estabelecido no edital.

ROBERTO POMPEI GOUVEIA
Gerente de Licitações

FDE FUNDAÇÃO PARA O DESENVOLVIMENTO DA EDUCAÇÃO | **SECRETARIA DE ESTADO DA EDUCAÇÃO** | **GOVERNO DO ESTADO DE SÃO PAULO**

FDE AVISA: ABERTURA DE LICITAÇÃO - PROJETO

A FUNDAÇÃO PARA O DESENVOLVIMENTO DA EDUCAÇÃO - FDE comunica às empresas interessadas que acha-se aberta licitação para execução de Projeto Executivo:

TOMADA DE PREÇOS Nº: 46/00069/21/02 - **OBJETO:** Projeto Executivo de Implantação de Projeto Padrão - **PRÉDIO(S) / LOCALIZAÇÃO(ÕES):** TERRENO B. ETEMP - Rua Angenor Zanoni/Rua Almirante Petroli, S/N - Jd Etemp – Araçatuba – SP - **ABERTURA PREVISTA DA LICITAÇÃO (DIA E HORA):** 26/01/2022, às 09:30 hs.

TOMADA DE PREÇOS Nº: 46/00090/21/02 - **OBJETO:** Projeto Executivo de Segurança contra Incêndio com Aprovação no Corpo de Bombeiros - **PRÉDIO(S) / LOCALIZAÇÃO(ÕES):** EE Prof Ivo Bandoni - Rua Bom Jesus do Monte, 741 - Jardim Marilia - São Paulo-SP - EE JD Iguatemi - Rua Confederacao dos Tamoios, 182 - JD Iguatemi - São Paulo – SP - **ABERTURA PREVISTA DA LICITAÇÃO (DIA E HORA):** 26/01/2022, às 10:00 hs.

TOMADA DE PREÇOS Nº: 46/00091/21/02 - **OBJETO:** Projeto Executivo de Segurança contra Incêndio com Aprovação no Corpo de Bombeiros - **PRÉDIO(S) / LOCALIZAÇÃO(ÕES):** EE Prq Cento e Vinte II - Rua Lazaro Claudio de Oliveira, s/n - JD Arpoador - Francisco Morato-SP - EE JD Alegria II - Avenida Barbacena, 412 - JD Alegria - Francisco Morato-SP - EE Prof Ulysses Sanches Ramires - Rua Sandalo, 27 - Jardim - Francisco Morato-SP - EE CEL Pontes Gestal - Rua Natale Pazin, 943 - Centro - Pontes Gestal-SP - EE Profa Maria Pereira De Brito Benetoli - Rua Jose Barbosa, 60-53 - JD São Jose - Auriflama-SP - **ABERTURA PREVISTA DA LICITAÇÃO (DIA E HORA):** 26/01/2022, às 10:30 hs.

TOMADA DE PREÇOS Nº: 46/00094/21/02 - **OBJETO:** Projeto Executivo de Segurança contra Incêndio com Aprovação no Corpo de Bombeiros - **PRÉDIO(S) / LOCALIZAÇÃO(ÕES):** EE Prof Benedicto Evangelista Costa - Rua das Oliveiras, 1205 - Jardim Gilda - Piracicaba-SP – EE Profa Wilsa Aparecida Gomes Vasconcellos - Rua Antonio Lico, S/N - Jardim Vitória - Piracicaba-SP - EE DR ANTONIO PINTO DE ALMEIDA FERRAZ - Rua Angelina Gerolamo Torin, 300 - JD Caxambu - Piracicaba-SP – EE FELIPE CARDOSO - Estrada Doutor Plinio Alves de Moraes, 20 - Anhumas - Piracicaba-SP – EE DOM ROMEU ALBERTI - Rua Florinda Bordizan Sampaio, 250 - JD Jose Sampaio Jr - Ribeirão Preto-SP - **ABERTURA PREVISTA DA LICITAÇÃO (DIA E HORA):** 26/01/2022, às 11:00 hs.

TOMADA DE PREÇOS Nº: 46/00095/21/02 - **OBJETO:** Projeto Executivo de Segurança contra Incêndio com Aprovação no Corpo de Bombeiros - **PRÉDIO(S) / LOCALIZAÇÃO(ÕES):** EE Prof Agenor Medeiros - Rua Jose Silveira, 954 - Bento Quirino - São Simão-SP – EE Profa Cordelia Ribeiro Ragozo - RUA Francisco Alexandre, 205 - San Leandro - Ribeirão Preto-SP – EE Jesus Guilherme Giacomini - RUA Prof Renato Jardim, 646 - Parque Rib Preto - Ribeirão Preto-SP – EE Verginio Mellon - Avenida Presidente Vargas, 301 - Jardim Boa Vista - Santa Rosa de Viterbo-SP – EE Salustiano Lemos - Praca Jose Garcia De Abreu, 1 - L.U.Andreazza - Santa Rosa de Viterbo-SP - **ABERTURA PREVISTA DA LICITAÇÃO (DIA E HORA):** 26/01/2022, às 13:30 hs.

O Edital poderá ser obtido gratuitamente nos endereços eletrônicos http://www.imprensaoficial.com.br e www.fde.sp.gov.br.

A(s) planilha(s) Quantitativa(s) de Serviços e Preços deverá(ao) ser dispostas em formato **BIN** (arquivo de retorno - **RET**), gerada(s) **OBRIGATORIAMENTE** através do aplicativo **DIGITAGRP**, o qual deverá ser instalado individualmente por pessoa jurídica (CNPJ), para serem inserida(s) em CD-ROM - (APLICATIVO **DIGITA GRPV5003** PLANILHA QUANTITATIVA - versão JANEIRO / **2021** http://www.fde.sp.gov.br/PagePublic/PesquisaLicitacoes.aspx?codigoMenu=28) (MANUAL DE INSTALAÇÃO- http://file.fde.sp.gov.br/portalfde/Arquivo/DocLicitacoes/Manual_do_Sistema_de_Digitacao_de_Propostas_Versao_para_o_site.pdf) através do endereço eletrônico www.fde.sp.gov.br – Licitações.

A(s) planilha(s) Quantitativa(s) de Serviços e Preços deverá(ao) ser(em) adquirida(s) através do endereço eletrônico www.fde.sp.gov.br - Licitações.

Os invólucros contendo as PROPOSTAS COMERCIAIS e os DOCUMENTOS DE HABILITAÇÃO juntamente com a Declaração de Pleno Atendimento aos Requisitos de Habilitação, Declaração de enquadramento como Microempresa ou Empresa de Pequeno Porte e Declaração de enquadramento como cooperativa que preencha as condições estabelecidas no art. 34, da Lei Federal nº 11.488/2007, deverão ser entregues devidamente acompanhados da **Comprovação da condição de ME/EPP/COOPERATIVA, conforme o caso, no ato de abertura da sessão,** na Sala de Licitações no 1º Andar – Gerência de Licitações da Fundação para o Desenvolvimento da Educação - FDE, na Av. São Luís, 99 - São Paulo - SP.

Esta Licitação será processada em conformidade com a LEI FEDERAL nº 8.666/93, com a Lei Estadual nº 6.544/89 e suas alterações, em especial aquelas decorrentes da Lei Estadual 13.121/08, e com o disposto nas CONDIÇÕES GERAIS PARA A REALIZAÇÃO DE LICITAÇÕES E CONTRATAÇÕES DA FUNDAÇÃO PARA O DESENVOLVIMENTO DA EDUCAÇÃO - FDE. As propostas deverão obedecer, rigorosamente, o estabelecido no edital.

ROBERTO POMPEI GOUVEIA
Gerente de Licitações

MPSP MINISTÉRIO PÚBLICO DO ESTADO DE SÃO PAULO
AVISO DE LICITAÇÃO
Pregão Eletrônico nº 089/2021 - Processo nº 321/2020-DG/MP

Acha-se aberto no Ministério Público do Estado de São Paulo o Pregão Eletrônico nº 089/2021 – Oferta de Compra Nº 270101000012021OC00084 - Processo nº 321/2020-DG/MP, que tem por objeto a LOCAÇÃO DE CENTRAIS PRIVADAS DE COMUTAÇÃO TELEFÔNICA TIPO PABX, TECNOLOGIA CPA, em linha de fabricação, com instalação, treinamento, assistência técnica e manutenção corretiva, com fornecimento de peças necessárias, para o perfeito funcionamento do sistema.

O Edital da presente licitação encontra-se à disposição dos interessados, nos endereços eletrônicos **www.bec.fazenda.sp.gov.br** ou **www.bec.sp.gov.br** ; e, **www.mpsp.mp.br** e **www.e-negociospublicos.com.br** . A sessão pública de processamento do Pregão Eletrônico será realizada no endereço eletrônico **www.bec.fazenda.sp.gov.br** ou **www.bec.sp.gov.br**, no dia 16/12/2021, às 11:30 horas.

Data do início do prazo para envio da proposta eletrônica: 03/12/2021

Comissão Julgadora de Licitações, em 1º de dezembro de 2021.

EDITAL

GOVERNO DO ESTADO DE SÃO PAULO
SECRETARIA DE ESTADO DA SAÚDE
HOSPITAL DAS CLÍNICAS DA FACULDADE DE MEDICINA
UNIVERSIDADE DE SÃO PAULO
DIVISÃO DE MATERIAL - NILO

Acha-se aberto no Hospital das Clínicas da FMUSP o EDITAL DE PREGÃO ELETRÔNICO **Nº 01124/21**, PROCESSO **Nº 21/01754**, Oferta de Compra **092301090572021OC01439** para constituição de **Sistema de Registro de Preços** para aquisição futura e eventual de **DETERGENTE ENZIMÁTICO PARA LIMPEZA DE DISPOSITIVOS MÉDICOS**, cuja sessão será realizada no dia **14/12/2021 09:00:00** horas. O edital na íntegra estará disponível aos interessados nos sites www.bec.sp.gov.br e www.imprensaoficial.com.br - opção "e-negociospublicos" no primeiro dia útil após esta publicação. **PREGOEIRO DESIGNADO: JOAO VICTOR JUSTINO FOGACA** e suplentes.

EDITAL

GOVERNO DO ESTADO DE SÃO PAULO
SECRETARIA DE ESTADO DA SAÚDE
HOSPITAL DAS CLÍNICAS DA FACULDADE DE MEDICINA
UNIVERSIDADE DE SÃO PAULO
DIVISÃO DE MATERIAL - NILO

Acha-se aberto no Hospital das Clínicas da FMUSP o EDITAL DE PREGÃO ELETRÔNICO **Nº01158/21**, PROCESSO **Nº 21/02158**, Oferta de Compra **092301090572021OC01387** para constituição de **Sistema de Registro de Preços** para aquisição futura e eventual de **PERNEIRA DESCARTAVEL P/ SISTEMA DE COMPRESSAO E MANTA TÉRMICA DESCARTÁVEL**, com cessão em comodato de equipamentos, incluindo acessórios e insumos que lhes sejam inerentes e assistência técnica, cuja sessão será realizada no dia **16/12/2021 09:00:00** horas. O edital na íntegra estará disponível aos interessados nos sites www.bec.sp.gov.br e www.imprensaoficial.com.br - opção "e-negociospublicos" no primeiro dia útil após esta publicação. **PREGOEIRO DESIGNADO: VANDERLI REGINA DE BRITTO MENEZES** e suplentes.

EDITAL

GOVERNO DO ESTADO DE SÃO PAULO
SECRETARIA DE ESTADO DA SAÚDE
HOSPITAL DAS CLÍNICAS DA FACULDADE DE MEDICINA
UNIVERSIDADE DE SÃO PAULO
DIVISÃO DE MATERIAL - NILO

Acha-se aberto no Hospital das Clínicas da FMUSP o EDITAL DE PREGÃO ELETRÔNICO Nº**01208/21**, PROCESSO Nº **21/02103**, Oferta de Compra **092301090572021OC01424** para constituição de **Sistema de Registro de Preços** para aquisição futura e eventual de **PRÓTESE TUBULAR RETA INORGANICA C/COLÁGENO 28MM X 30 A 50CM, CANULA VENOSA UM ESTAGIO RETA 20FR, CÂNULA VENOSA UM ESTÁGIO COM PONTA METÁLICA 12 FR, CATETER BALÃO PÓS DIL. P/ ANGIOPLASTIA CORONÁRIA 3.0 X 15MM, CATETER BALÃO PARA ANGIOPLASTIA 2,5 X 20,0MM**, cuja sessão será realizada no dia **15/12/2021 09:00:00** horas. O edital na íntegra estará disponível aos interessados nos sites www.bec.sp.gov.br e www.imprensaoficial.com.br - opção "e-negociospublicos" no primeiro dia útil após esta publicação. **PREGOEIRO DESIGNADO: VANDERLI REGINA DE BRITTO MENEZES** e suplentes.

EDITAL

GOVERNO DO ESTADO DE SÃO PAULO
SECRETARIA DE ESTADO DA SAÚDE
HOSPITAL DAS CLÍNICAS DA FACULDADE DE MEDICINA
UNIVERSIDADE DE SÃO PAULO
DIVISÃO DE MATERIAL - NILO

Acha-se aberto no Hospital das Clínicas da FMUSP o EDITAL DE PREGÃO ELETRÔNICO **Nº01209/21**, PROCESSO **Nº 21/02634**, Oferta de Compra **092301090572021OC01435** para constituição de **Sistema de Registro de Preços** para aquisição futura e eventual de **ESTABILIZADOR TECIDUAL CARDÍACO, POSICIONADOR CARDIACO COM PRESSÃO NEGATIVA**, cuja sessão será realizada no dia **16/12/2021 09:00:00** horas. O edital na íntegra estará disponível aos interessados nos sites www.bec.sp.gov.br e www.imprensaoficial.com.br - opção "e-negociospublicos" no primeiro dia útil após esta publicação. **PREGOEIRO DESIGNADO: MARCOS ROBERTO DE LIMA** e suplentes.

EDITAL

GOVERNO DO ESTADO DE SÃO PAULO
SECRETARIA DE ESTADO DA SAÚDE
HOSPITAL DAS CLÍNICAS DA FACULDADE DE MEDICINA
UNIVERSIDADE DE SÃO PAULO
DIVISÃO DE MATERIAL - NILO

Acha-se aberto no Hospital das Clínicas da FMUSP o EDITAL DE PREGÃO ELETRÔNICO **Nº 01215/21**, PROCESSO **Nº 21/02675**, Oferta de Compra **092301090572021OC01421** para constituição de **Sistema de Registro de Preços** para aquisição futura e eventual de **COPO POLIPROP 200ML MÍN 180G.**, cuja sessão será realizada no dia **14/12/2021 09:00:00** horas. O edital na íntegra estará disponível aos interessados nos sites www.bec.sp.gov.br e www.imprensaoficial.com.br - opção "e-negócios públicos" no primeiro dia útil após esta publicação. **PREGOEIRO DESIGNADO: RENTA INACIO DA SILVA** e suplentes.

SERVIÇO MUNICIPAL DE TRANSPORTES COLETIVOS DE ARARAS
AVISO DE LICITAÇÃO - EDITAL - PREGÃO PRESENCIAL Nº 19/2021

OBJETO: Aquisição parcelada de aproximadamente 1.560.000 litros de combustível Óleo Diesel B S-10, pelo prazo de 12 (doze) meses, conforme Anexo I - Termo de Referência do Edital. **RECURSOS:** Próprios. **TIPO / CRITÉRIO DE JULGAMENTO:** Menor Preço Global Por Item sob o critério de maior desconto sob o preço médio da Tabela da ANP – Município de Araras-SP. **PRAZO DE EXECUÇÃO:** 12 (doze) meses. **SESSÃO PÚBLICA:** 15/12/2021 às 09h00. **RETIRADA DO EDITAL:** O Edital com condições de participação, especificações e demais informações estará à disposição dos interessados para conhecimento e retirada na Rua Florianópolis, 315, Jardim dos Eucaliptos - Araras-SP, das 8h00min às 11h00min e das 13h00min às 16h00min ou pelo site https://www.smtca.sp.gov.br/category/pregao-presencial/. **INFORMAÇÕES:** (19) 3547.1280. Araras, 2/12/2021. Jonas Alves Araújo Filho - Presidente Executivo; Nilson Quintiliano - Cargo em Comissão III

SATO Leilões
@SATOLEILOES

Leilão Online do Detran de São Itatiba
Leilão de Veículos Documentados - 20 LOTES - Abertura para Lances: 10/12/2021 | **Encerramento do Leilão:** 13/12/2021 às 10h.
Leilão de Veículos Sucatas - 48 LOTES - Abertura para Lances: 10/12/2021 às 10h | **Encerramento do Leilão:** 13/12/2021 às 10h.
Visitação: LOTES 1 AO 70 - PÁTIO GRYLLOS: Rua Romeu Augusto Rella, 20 – Jardim da Luz – Itatiba/SP. LOTES 71 AO 152 - PÁTIO ODAIR: Rua José Mattiuzo, 205 – Bairro do Engenho – Itatiba/SP. LOTES 154 AO 223 - PÁTIO LKM: Avenida Antonio Nardi, 1051 – San Francisco – Itatiba/SP. LOTES 227 AO 262 - PÁTIO TRATORES E CIA: Avenida Pref. Roberto Arantes Lanhoso, 1200 – Bairro do Engenho – Itatiba/SP
L.O.: Juliana Hisa Sato – Jucesp 804
(11) 4223-4343 | WWW.SATOLEILOES.COM.BR

SATO EDITAL DE LEILÃO BENS MÓVEIS - Leiloeira Oficial: Tatiana Hisa Sato - JUCESP nº 817 autorizada por **MARIMEX DESPACHOS TRANSPORTES E SERVIÇOS LTDA - CNPJ sob nº 45.050.663/0001-59** a realizar o Leilão de lotes de bens diversos. Leilão somente Online dia 14 de Dezembro de 2021, às 10:00 no site www.satoleiloes.com.br. **EDITAL COMPLETO E CONDIÇÕES DE VENDA E PARTICIPAÇÃO DESTE LEILÃO ESTÁ DISPONÍVEL EM NOSSO SITE www.satoleiloes.com.br.**

SATO **EDITAL DE LEILÃO DE COLHEDORA DE ALGODÃO JOHN DEERE 7760 ANO 2013 | Comitente vendedor: HDI Seguros - CNPJ sob nº 29.980.158/0001-57.** O leilão será realizado **02 de Dezembro de 2021, às 17:00**. EDITAL COMPLETO E CONDIÇOES DE VENDA E PARTICIPAÇÃO DESTE LEILÃO ESTÃO DISPONÍVEIS EM NOSSO SITE **WWW.SATOLEILOES.COM.BR.** Leiloeiro Oficial Sr. Antônio Hissao Sato Júnior - JUCESP nº 0690.

SATO **EDITAL DE LEILÃO DE EQUIPAMENTOS COM DANOS DE FULIGEM E MOLHADURA | Comitente vendedor: HDI Seguros - CNPJ sob nº 29.980.158/0001-57.** O leilão será realizado **06 de Dezembro de 2021, às 14:00**. EDITAL COMPLETO E CONDIÇOES DE VENDA E PARTICIPAÇÃO DESTE LEILÃO ESTÃO DISPONÍVEIS EM NOSSO SITE **WWW.SATOLEILOES.COM.BR.** Leiloeiro Oficial Sr. Antônio Hissao Sato Júnior - JUCESP nº 0690.

SATO EDITAL DE LEILÃO - PROCESSO Nº 0012232-65.2012.8.26.0344, - 4ª VARA CÍVEL DA COMARCA DE MARÍLIA DO ESTADO DE SÃO PAULO – **BEM:** 01) 01 (UM) VEÍCULO IMP/VW VAN, ANO/MODELO 1999/2000, apresentando um amassado na porta esquerda, para choque traseiro amassado. **PLACAS:** COV-2832, RENAVAM: 730492044. **AVALIAÇÃO:** R$ 10.168,00 em Setembro de 2018. **02)** 01 (UM) VEÍCULO IMP/FIAT 1.6 IE, ANO/MODELO 1995/1995, com a bateria apresentando vários riscos, pintura "queimada", veículos com 4 portas. **PLACAS:** BUQ-2377. **RENAVAM:** 642236135. **AVALIAÇÃO:** R$ 5.979,00 em Setembro de 2018. **ENDEREÇO DA PENHORA:** Rua Paraíba, 891, Centro – Marília/SP – CEP: 17515-110.O leilão ocorrerá através do portal www.satoleiloes.com.br com data prevista para: 1º LEILÃO em 14/12/2021 a partir das 09:30 com encerramento às 09:30 em 17/12/2021; correspondente à avaliação. Caso não haja lance, seguirá sem interrupção para o: 2ª LEILÃO que se encerrará em 10/01/2022 às 09:30, por preço não inferior a 70% (setenta por cento) do valor da avaliação.

PREFEITURA MUNICIPAL DE BIRIGUI
EDITAL Nº 182/2021
PREGÃO PRESENCIAL Nº 50/2021.

Objeto: Registro de Preços para Contratação de empresa para prestação de serviços de psicoterapia ocupacional (comportamento cognitivo), destinado ao cumprimento de decisão judicial da Secretaria de Saúde, pelo período de 12 (doze) meses, conforme especificações dos anexos I e II do Edital. Data da abertura 16/12/2021, às 11:30 horas. Melhores informações poderão ser obtidas junto a Divisão de Compras, Licitações e Gestão de Contratos, na Rua Anhanguera nº 1.155, Jardim Morumbi, ou pelos e-mails: licitacoes@birigui.sp.gov.br e danilo.pregoeiro@birigui.sp.gov.br. O Edital poderá ser lido naquela seção e retirado gratuitamente no site www.birigui.sp.gov.br. Leandro Maffeis Milani, Prefeito Municipal, Birigui, 01/12/2021.

Prefeitura Municipal de Carapicuíba

Pregão Presencial nº 88/21- P.A.nº 27766/21 - Obj.: Contratação de empresa para destinação final de resíduos sólidos urbanos - Disputa dia 15/12/21 às 09:00 horas

Pregão Presencial nº 89/21- P.A.nº 23353/21 - Obj.: contratação empresa para serviços especializados e continuados em coleta, transporte e tratamento de resíduos dos serviços de saúde, (resíduo hospitalar/infectante e químico) - Disputa dia 16/12/21 às 09:00 horas - Editais disponíveis no site: www.carapicuiba.sp.gov.br e no depto. de Licitações e Compras, p/retirada com mídia de CD gravável. Informações: (11) 4164-5500 ramal 5442.

PREFEITURA DE QUEIROZ
AVISO DE LICITAÇÃO
PREGÃO PRESENCIAL N.º 042/2021
PROCESSO LICITATÓRIO N.º 072/2021 (RESUMIDO).

Objeto: Aquisição de cestas natalinas destinadas a distribuição aos servidores públicos. Abertura: 15/12/2021, às 13h **TIPO DE LICITAÇÃO:** Menor Preço Global. O Edital e seus anexos encontram--se disponíveis no Departamento de Licitação, no Paço Municipal, Av. Rangel Pestana, N.º 23, Bairro Centro, nesta Cidade de Queiroz – SP, e no site: www.queiroz.sp.gov.br, ou através do telefone (0XX14) 3458-1137, de segunda a sexta-feira, das 07h às 11h e das 13h às 17h.
Queiroz – SP, 01 de dezembro de 2021. **WALTER RODRIGO DA SILVA – PREFEITO MUNICIPAL.**

PREFEITURA MUNICIPAL DE ARAÇOIABA DA SERRA/SP
AVISO DE LICITAÇÃO. PREGÃO PRESENCIAL N°068/2021. PROCESSO ADMINISTRATIVO N°226/2021. Objeto: REGISTRO DE PREÇOS PARA: Futura e Eventual Aquisição de Concreto Betuminoso Usinado a Quente (CBUQ) e de Concreto Usinado para Execução de Reformas e pequenos Reparos em Prédios Próprios Municipais, bem como Vias Públicas, com quantitativos máximos e condições mínimas, conforme Termo de Referência contida no Anexo I. ENCERRAMENTO: 15.12.2021 às 09h30min. O edital completo poderá ser retirado através do Portal da Transparência do site www.aracoiaba.sp.gov.br . Araçoiaba da Serra/SP, 01 de Dezembro de 2021. José Carlos de Quevedo Junior – Prefeito.

MUNICÍPIO DE JAHU
PUBLICAÇÃO

PROCESSO nº 3094-PG/2021 – MODALIDADE: TOMADA DE PREÇO nº 004/2021 – Edital 005/2021
OBJETO: **CONTRATAÇÃO DE EMPRESA PARA FORNECIMENTO DE MATERIAL, MÃO DE OBRA E EQUIPAMENTOS NECESSÁRIOS PARA A IMPLANTAÇÃO DE CAMPO DE FUTEBOL SOCIETY NA AVENIDA TUFFIC NICOLAU, S/N, JARDIM ORLANDO CHESINI OMETTO - JAHU/SP.**
REALIZAÇÃO: 20 de dezembro de 2021, às 09:00 horas, Edital disponível a partir de 02 de dezembro de 2021, no Departamento de Licitações situada na Rua Paissandu, 444, através de mídia eletrônica, mediante o fornecimento pelo interessado de um CD novo primeiro uso ou no site www.jau.sp.gov.br – GRATUITO – INFORMAÇÕES: fone (14) 3602-1718 das 8:00 às 17:00 horas.
Jahu, 01 de dezembro de 2021.
LUÍS EDUARDO DE FREITAS ARATO
Secretário de Economia e Finanças

PREFEITURA MUNICIPAL DE INDAIATUBA
PREGÃO PRESENCIAL Nº 091/2021 - EDITAL Nº 228/2021

Objeto: Aquisição de plantas e árvores (mudas) ornamentais e frutíferas, através do Sistema de Registro de Preços, com entregas parceladas pelo prazo de 12(doze) meses, com prazo de cada entrega em até 10 (dez) dias, de acordo com as descrições constantes no **anexo I**, que faz parte do processo licitatório. O edital está disponível gratuitamente, através do **"site"** da Prefeitura na internet www.indaiatuba.sp.gov.br. Os envelopes deverão ser entregues, diretamente ao **Pregoeiro Marcos Roberto Monaro**, na sala de reunião do Departamento de Licitações, localizado à Av. Engº. Fábio Roberto Barnabé, nº 2.800 - Jardim Esplanada II - Indaiatuba/SP, **às 09:00 horas do dia 14 de dezembro de 2021**. Informações através dos telefones nºs.: **(19) 3834-9087 / (19) 3834-9085.**

INDAIATUBA, 01 DE DEZEMBRO DE 2021
NILSON ALCIDES GASPAR
PREFEITO MUNICIPAL

AVISO DE RETIFICAÇÃO DE LICITAÇÃO - PREGÃO PRESENCIAL - REGISTRO PREÇOS Nº 105/2021 - PROCESSO ADM. LICITATÓRIO Nº 180/2021 - A PREFEITURA DO MUNICÍPIO DE TAQUARITUBA/SP torna público aos interessados a **RETIFICAÇÃO** da licitação supramencionada, **Pregão do Tipo: MENOR PREÇO POR ITEM, AMPLA CONCORRÊNCIA, OBJETO:** *"Registro de Preços para aquisições futuras e parceladas de brinquedos, considerando a importância do lúdico em todas as fases de aprendizagem e para atender as necessidades das unidades escolares, conforme relação dos itens descritos no ANEXO I do edital e solicitação da Coordenadoria Municipal da Educação"*, regido pela L. F. 10.520/2002, Dec. Mun. 40/2006, L. F. 8666/93, a LC 123/2006 e LC 147/2014. Recebimento dos envelopes pelo Pregoeiro no dia **15/12/2021 a partir das 08h30**, duração mínima de 30 minutos, sendo o Envelope n. 1 (Proposta de Preços) e n. 2 (Habilitação), recebendo o credenciamento dos interessados. **LOCAL:** Sala de Pregão, Paço Municipal, sito à Av. Gov. Mario Covas nº 1915 - Novo Centro, Taquarituba/SP. O Edital estará à disposição de 2ª à 6ª feira, das 08h00 às 17h00, a partir do dia **02/12/2021**, Setor de Licitação, ou no site www.taquarituba.sp.gov.br ou solicitado pelo fone (14) 3762-9666 ou e-mail: licitacao@taquarituba.sp.gov.br. Taquarituba (SP), 01 de dezembro de 2021. Rosildo Donizeti dos Santos - Secretário Municipal de Transportes e Compras.

AVISO DE LICITAÇÃO - PREGÃO PRESENCIAL - REGISTRO PREÇOS Nº 110/2021 – PROCESSO ADM. LICITATÓRIO Nº 189/2021 - A PREFEITURA DO MUNICIPIO DE TAQUARITUBA/SP torna público aos interessados. Abertura de **Pregão do TIPO: MENOR PREÇO POR ITEM, EXCLUSIVA PARA ME/EPP**, **OBJETO:** *"Contratação de empresas especializadas para prestação de serviço de Locação de Palco, Camarins, Som e Iluminação, Banheiros Químicos e Gerador de Energia, para realização dos Shows de Fim de Ano, conforme relação de itens constantes no ANEXO I do edital e solicitação da Coordenadoria Municipal da Cultura"*, regido pela L.F. 10.520/2002, Dec. Mun. 40/2006, L.F. 8.666/93, a LC 123/2006 e LC 147/2014 e demais normas regulamentares aplicáveis à espécie. O recebimento dos envelopes pelo Pregoeiro dar-se-á no dia **16/12/2021 a partir das 08h30**, pelo tempo com duração mínima de 30 (trinta) minutos, bem como recebendo no mesmo ato o credenciamento dos interessados em participar do certame. **LOCAL:** Sala de Pregão, Paço Municipal, sito à Av. Governador Mario Covas n° 1915 - Novo Centro – Taquarituba/SP. O Edital à disposição dos interessados de 2ª à 6ª feira, das 08h00 às 17h00, **a partir de 02/12/2021**, na Prefeitura Municipal de Taquarituba, Setor de Licitação, ou no site www.taquarituba.sp.gov.br ou solicitado via fax (14) 3762-9666 ou e-mail: licitacao@taquarituba.sp.gov.br. Taquarituba (SP), 01 de dezembro de 2021. Rosildo Donizeti dos Santos - Secretário Municipal de Transportes e Compras.

SAAEB - SERVIÇO AUTÔNOMO DE ÁGUA E ESGOTO DE BRODOWSKI

A autarquia SERVIÇO AUTÔNOMO DE ÁGUA E ESGOTO DE BRODOWSKI faz público que referente ao **PREGÃO ELETRÔNICO Nº 005/2021**, tipo MENOR PREÇO POR ITEM. Objeto: REGISTRO DE PREÇOS PARA EVENTUAIS E FUTURAS AQUISIÇÕES DE MATERIAIS HIDRÁULICOS E HIDRÔMETROS PARA ATENDER AS NECESSIDADES DO SERVIÇO AUTONÔMO DE ÁGUA E ESGOTO DE BRODOWSKI, ficam convidados os interessados a participar da sessão de processamento do Pregão Eletrônico que será realizada pela internet em sistema próprio do Serviço Autônomo de Água e Esgoto de Brodowski (Fiorilli), localizado no site do SAAEB, pelo endereço: http://saaebrodowski.ddns.net:5656/comprasedital, iniciando-se no dia 16/12/2021 às 13:00 horas. Os interessados poderão acessar a íntegra do Edital através do site www.saaebrodowski.com.br. Esclarecimentos somente através do e-mail: licitacao@saaebrodowski.com.br.

Brodowski, SP, 1/12/ 2021. DALYSON CARLETO ROCHA – Diretor Superintendente.

A autarquia SERVIÇO AUTÔNOMO DE ÁGUA E ESGOTO DE BRODOWSKI faz público que referente ao **PREGÃO Nº 006/2021**, tipo MENOR PREÇO POR ITEM. Objeto:OBJETO: REGISTRO DE PREÇOS PARA CONTRATAÇÃO DE EMPRESA ESPECIALIZADA PARA LOCAÇÃO FUTURA DE MÁQUINAS PESADAS E CAMINHÕES, PARA ATENDER AS NECESSIDADES DO SERVIÇO AUTONÔMO DE ÁGUA E ESGOTO DE BRODOWSKI, ficam convidados os interessados a participar do certame para comparecerem à sessão a ser realizada no dia 15/12/2021 às 14h00 no Setor de Compras e Licitações, situado na Avenida Doutor Rebouças, nº 757, centro do município de Brodowski, onde ocorrerá o processamento do certame. Os interessados poderão acessar a íntegra do Edital através do site www.saaebrodowski.com.br. Esclarecimentos somente através do e-mail: licitacao@saaebrodowski.com.br.

Brodowski, SP, 1/12/2021. *DALYSON CARLETO ROCHA – Diretor Superintendente.*

SATO **EDITAL DE LEILÃO** - 0032597-14.2010.8.26.0344, - 4ª VARA CÍVEL DA COMARCA DE MARÍLIA DO ESTADO DE SÃO PAULO – **BEM:** OS DIREITOS QUE A EXECUTADA POSSUI SOBRE O IMÓVEL ASSIM DESCRITO: UM APARTAMENTO Nº 102, localizado no 1º andar do Bloco nº 13, do "CONJUNTO RESIDENCIAL SAN REMO", com acesso pela Av. Dr. Hércules Galletti, 382, nesta cidade, com área total de 49,3939 metros quadrados de construção, sendo 44,2650 metros quadrados de área privativa e 5,1289 metros quadrados de área de uso comum, inclusive uma vaga de estacionamento, correspondendo a cada apartamento uma fração ideal do terreno de 0,1735%, que no seu todo tem uma área de 60.500,00 metros quadrados, descrita e caracterizada na matrícula nº 26.564, deste cartório. **MATRÍCULA:** Nº 29.606 do 1º Cartório de Registro de Imóveis de Marília do Estado de São Paulo. **AVALIAÇÃO:** R$ 95.397,26 (noventa e cinco mil e trezentos e noventa e sete reais e vinte e seis centavos) em maio de 2018 (fls. 265). **LOCALIZAÇÃO:** Av. Dr. Hércules Galletti, 382 – Apto 102 do Conjunto Residencial San Remo em Marília – SP. O leilão ocorrerá através do portal www.satoleiloes.com.br com data prevista para: 1º LEILÃO em 13/12/2021 a partir das 12h00 com encerramento às 12h00 em 16/12/2021 por preço não inferior a R$ 115.745,65 (cento e quinze mil e setecentos e quarenta e cinco reais e sessenta e cinco centavos), atualizados de acordo com os índices da Tabela do TJSP-INPC, em outubro de 2021, valor este que será novamente atualizado na data do leilão, diretamente no sistema gestor. Caso não haja lance, seguirá sem interrupção para o: 2º LEILÃO que se encerrará em 11/01/2022 a partir das 12h00, correspondente à 70% (sessenta por cento) do valor da avaliação atualizado até a data do leilão.

SATO EDITAL DE 1º e 2º LEILÕES PÚBLICOS EXTRAJUDICIAIS E INTIMAÇÃO DAS DATAS DOS LEILÕES – ONLINE E PRESENCIAL - Local do leilão - Travessa Comandante Salgado, 75 – Fundação – São Caetano do Sul – SP e online no site www.satoleiloes.com.br. 1º leilão público – 20/12/2021 às 11h00 - VALOR: R$ 82.907,18 e 2º leilão público – 21/12/2021 às 11h00 - VALOR: R$ 57.221,80. TATIANA HISA SATO, leiloeira oficial, Jucesp 817, autorizada pelo credor fiduciário **BANCO RIBEIRÃO PRETO S/A – CNPJ nº 00.517.645/0001-04**, realizará os leilões para a venda do imóvel abaixo descrito, por meio de alienação fiduciária, nos termos da Lei 9.514/97 – Sistema de Financiamento Imobiliário – SFI alterada pelas Leis Federais nº 10.931/04 e nº 13.043/14 e demais disposições aplicáveis pelas condições estabelecidas neste Edital: IMÓVEL: Um terreno correspondente ao lote 454, da quadra 16, com frente para a rua 20JP, denominado "Loteamento Jardim Primavera", em Bebedouro/SP, com uma área de 222,62m². Imóvel cadastrado na Prefeitura Municipal local sob n° 184.128.231-00. **MATRÍCULA: 35.795 – Oficial de Registro de Imóveis de Bebedouro/SP. FIDUCIANTES:** DARLY GOMES FERREIRA CPF 036.156.618-26 E MARIA LEMES DOS SANTOS CPF 054.727.068-23. **CONSOLIDAÇÃO DA PROPRIEDADE:** 30/09/2021. O arrematante pagará no ato, o valor da arrematação e 5% de comissão da leiloeira e arcará com todas as despesas cartorárias, escritura pública, imposto de transmissão, foro, laudêmio, taxas, alvarás, certidões, emolumentos cartorários, registros, averbações e todas as despesas que vencerem a partir da data da arrematação. A desocupação / reintegração na posse ficará a cargo exclusivo do arrematante se no caso houver. Venda em caráter ad corpus, vendido no estado em que se encontra, não podendo o arrematante alegar desconhecimento das condições, características, estado de conservação ou eventual diferença nas medidas da unidade não dará direito a qualquer reivindicação. Ficam intimados dos leilões os fiduciantes. **Maiores informações no escritório da leiloeira telefone (11) 4223-4343, através do edital completo disponível no site da leiloeira ou pelo e-mail contato@satoleiloes.com.br.**

SATO **EDITAL DE LEILÃO | Comitente vendedor: BRINK'S SEGURANÇA E TRANSPORTES DE VALORES LTDA – CNPJ: 60.860.087/0001-07.** O leilão será realizado **14 de Dezembro de 2021, às 11:00 conforme o horário de Brasília,** no site **www.satoleiloes.com.br. Leiloeira Oficial: Tatiana Hisa Sato – Jucesp 817**. EDITAL COMPLETO E CONDIÇOES DE VENDA E PARTICIPAÇÃO DESTE LEILÃO ESTÃO DISPONÍVEIS EM NOSSO SITE **WWW.SATOLEILOES.COM.BR.**

SATO **EDITAL DE LEILÃO BENS IMÓVEIS | Comitente vendedor: Sicoob Credinter - CNPJ sob nº 24.048.910/0001-02.** O leilão será realizado **03 de Dezembro de 2021 às 15:00,** no site **www.satoleiloes.com.br. Leiloeira Oficial: Tatiana Hisa Sato – Jucesp 817**. EDITAL COMPLETO E CONDIÇOES DE VENDA E PARTICIPAÇÃO DESTE LEILÃO ESTÃO DISPONÍVEIS EM NOSSO SITE **WWW.SATOLEILOES.COM.BR.**

SATO EDITAL DE LEILÃO | Comitente vendedor: **BANCO YAMAHA MOTOR DO BRASIL S/A - CNPJ sob nº 10.371.492/0001-85.** O leilão será realizado **20 de Dezembro de 2021, às 11:00. EDITAL COMPLETO E CONDIÇOES DE VENDA E PARTICIPAÇÃO DESTE LEILÃO ESTÃO DISPONÍVEIS EM NOSSO SITE WWW.SATOLEILOES.COM.BR. Leiloeiro Oficial Sr. Antônio Hissao Sato Júnior - JUCESP nº 0690.**

DocuSigned by:
Gazeta de S.Paulo
Assinado por: JORNAL GAZETA SP LTDA:04735364000170
CPF: 29513948889
Data/Hora da Assinatura: 01/12/2021 20:51:13 BRT
ICP Brasil
5146939EFE414F8FAB3A7733135E2CCF

DocuSign Envelope ID: FC61A6F5-5F71-4830-8F0F-AFB0D4C87836

Edital de Leilão Extrajudicial

Angélica Mieko Inoue Dantas, Leiloeiro Oficial, matrícula JUCESP 747, devidamente autorizada pelo(s) comitente (s) TEGRA INCORPORADORA , torna púbico a oferta, em leilão ONLINE - **LEILÃO TEGRA THE GARDEN - ALPHAVILLE (REF 138)** – extrajudicial, a venda dos bens móveis de apartamento decorado abaixo relacionados, com encerramento a partir das 11h00 do dia 10/12/2021, no portal www.lancetotal.com.br, nos termos do DECRETO Nº 21.981 DE 19 DE OUTUBRO DE 1932, LEI Nº 13.138, DE 26 DE JUNHO DE 2015 e INSTRUÇÃO NORMATIVA DREI Nº 17, DE 5 DE DEZEMBRO DE 2013. Descrição dos bens: LT. 1: PEDRA, CUBA, ARMÁRIO BAIXO CONTENDO 04 GAVETAS, 07 PORTAS E NICHO E ARMÁRIO SUPERIOR CONTENDO 10 PORTAS (MEDIDA MEDIANTE VISITAÇÃO, TORNEIRA NÃO INCLUSA). (RETIRADA ÀS 10H). , LM. R$ 800,00, LT. 2: 02 POTES E 03 TALHERES. , LM. R$ 20,00, LT. 3: TÁBUA E VASO. , LM. R$ 20,00, LT. 4: TÁBUA, 02 MOEDORES DE TEMPERO, MOLHEIRA E 03 POTES (COM AVARIA) (OBS.: PRODUTOS NÃO INCLUSOS). , LM. R$ 40,00, LT. 5: POTE E 06 UTENSÍLIOS. , LM. R$ 40,00, LT. 6: TÁBUA, 04 GARRAFAS, SALEIRO E POTE (OBS.: PRODUTOS NÃO INCLUSOS). , LM. R$ 40,00, LT. 7: 02 CADEIRAS (COM AVARIA / MANCHADAS). , LM. R$ 80,00, LT. 8: 02 CADEIRAS (COM AVARIA / MANCHADAS). , LM. R$ 80,00, LT. 9: CAIXA E 02 ITENS DE DECORAÇÃO. , LM. R$ 20,00, LT. 10: 07 LIVROS. , LM. R$ 35,00, LT. 11: 05 LIVROS. , LM. R$ 30,00, LT. 12: VASO E LATA. , LM. R$ 20,00, LT. 13: 08 TAÇAS. , LM. R$ 40,00, LT. 14: 08 PIRES E 08 XÍCARAS. , LM. R$ 40,00, LT. 15: 12 PIRES E 06 XÍCARAS. , LM. R$ 40,00, LT. 16: 08 PRATOS. , LM. R$ 40,00, LT. 17: 02 POTES E VASO. , LM. R$ 30,00, LT. 18: PERSIANA LARGURA APROX. 120. , LM. R$ 80,00, LT. 19: QUADRO MED. APROX. 50 x 70. , LM. R$ 30,00, LT. 20: ARMÁRIO CONTENDO 07 PORTAS E NICHOS MED. APROX. L 177 x A 250 x P 29 (COM AVARIA). (RETIRADA ÀS 10H). , LM. R$ 250,00, LT. 21: 12 TAÇAS. , LM. R$ 60,00, LT. 22: 12 COPOS. , LM. R$ 60,00, LT. 23: 03 VASOS. , LM. R$ 30,00, LT. 24: 02 LIVROS. , LM. R$ 20,00, LT. 25: 02 POTES. , LM. R$ 20,00, LT. 26: 02 LIVROS. , LM. R$ 20,00, LT. 27: VASO E POTE. , LM. R$ 30,00, LT. 28: POTE, VASO E JARRA. , LM. R$ 40,00, LT. 29: JARRA E 05 POTES. , LM. R$ 40,00, LT. 30: 02 POTES, 02 COLHERES E 02 JARRAS. , LM. R$ 50,00, LT. 31: 02 LIVROS. , LM. R$ 20,00, LT. 32: 03 VASOS. , LM. R$ 30,00, LT. 33: 02 BANDEJAS, 02 XÍCARAS, 02 POTES E 02 JARRAS. , LM. R$ 50,00, LT. 34: PEDRA, MESA E MÓVEL CONTENDO 02 PORTAS MED. APROX. L 220 x A 72 x P 135. , LM. R$ 300,00, LT. 35: QUEIJEIRA E VASO. , LM. R$ 30,00, LT. 36: TÁBUA E 05 POTES. , LM. R$ 40,00, LT. 37: JARRA E TAMPA. , LM. R$ 20,00, LT. 38: PRATO, POTE, PIRES E XÍCARA. , LM. R$ 20,00, LT. 39: 04 PRATOS. , LM. R$ 20,00, LT. 40: 03 TÁBUAS (OBS.: ALIMENTOS CENOGRÁFICOS NÃO INCLUSOS). , LM. R$ 40,00, LT. 41: 02 BANDEJAS E 02 TAMPAS (OBS.: ALIMENTOS CENOGRÁFICOS NÃO INCLUSOS). , LM. R$ 30,00, LT. 42: ITEM DE DECORAÇÃO. , LM. R$ 50,00, LT. 43: PEDRA, CUBA, MÓVEL BAIXO CONTENDO 01 PORTA, 01 GAVETA MED. APROX. L 143 x A 94 x P 60 E MÓVEL SUPERIOR CONTENDO 02 PORTAS MED. APROX. 140x8026 (TORNEIRA NÃO INCLUSA). (RETIRADA ÀS 10H)., LM. R$ 200,00, LT. 44: 02 QUADROS MED. APROX. 40 x 40., LM. R$ 30,00, LT. 45: CESTA E 03 TOALHAS., LM. R$ 40,00, LT. 46: PAINEL COM PRATELEIRAS MED. APROX. L 135 x A 160. (RETIRADA ÀS 10H)., LM. R$ 100,00, LT. 47: 02 VASOS E 03 MINI VASOS., LM. R$ 30,00, LT. 48: 05 POTES (COM AVARIA) (OBS.: PRODUTOS NÃO INCLUSOS)., LM. R$ 30,00, LT. 49: 03 TOALHAS., LM. R$ 30,00, LT. 50: 03 VASOS., LM. R$ 30,00, LT. 51: ARMÁRIO CONTENDO 01 PORTA E NICHO MED. APROX. L 50 x A 250 x P 35. (RETIRADA ÀS 10H)., LM. R$ 100,00, LT. 52: 02 POTES (OBS.: PRODUTO NÃO INCLUSO)., LM. R$ 30,00, LT. 53: CHUVEIRO COM ACABAMENTO PARA 02 MISTURADORES. , LM. R$ 60,00, LT. 54: PIA (TORNEIRA NÃO INCLUSA). , LM. R$ 80,00, LT. 55: PEDRA E MÓVEL BAIXO CONTENDO 02 PORTAS MED. APROX. L 91 x A 87 x P 50 (COM AVARIA) (OBS.: MESA NÃO INCLUSA NO LOTE). (RETIRADA ÀS 10H). , LM. R$ 150,00, LT. 56: BALDE. , LM. R$ 30,00, LT. 57: MESA MED. APROX. L 212 x A 75 x P 82 (OBS.: PEDRA LATERAL NÃO INCLUSA). , LM. R$ 200,00, LT. 58: 02 CADEIRAS (COM AVARIA). , LM. R$ 150,00, LT. 59: 02 CADEIRAS (COM AVARIA). , LM. R$ 150,00, LT. 60: 02 CADEIRAS (COM AVARIA). , LM. R$ 150,00, LT. 61: 04 VASOS. , LM. R$ 40,00, LT. 62: 10 PRATOS, 04 TAÇAS, 05 GARFOS E 05 FACAS. , LM. R$ 50,00, LT. 63: TAPETE MED. APROX. 265 x 201 (COM AVARIA). , LM. R$ 80,00, LT. 64: MESA LATERAL DIÂM. APROX. 60 x A 47 (COM AVARIA). , LM. R$ 80,00, LT. 65: MESA DIÂM. APROX. 100 x A 32 (COM AVARIA). , LM. R$ 100,00, LT. 66: POLTRONA (COM AVARIA / PÉS SOLTOS / BAMBOS). , LM. R$ 60,00, LT. 67: POLTRONA (COM AVARIA / MANCHADA / PÉS SOLTOS / BAMBOS). , LM. R$ 60,00, LT. 68: LUMINÁRIA. , LM. R$ 80,00, LT. 69: VASO E 03 ITENS DE DECORAÇÃO. , LM. R$ 40,00, LT. 70: MESA LATERAL MED. APROX. L 70 x A 50 x P 35. , LM. R$ 80,00, LT. 71: MÓVEL CONTENDO 03 PORTAS E 04 GAVETAS MED. APROX. L 300 x A 40 x P 28 (COM AVARIA). (RETIRADA ÀS 10H). , LM. R$ 120,00, LT. 72: VASO. , LM. R$ 30,00, LT. 73: 02 CADEIRAS. , LM. R$ 200,00, LT. 74: 02 CADEIRAS. , LM. R$ 200,00, LT. 75: 02 CADEIRAS. , LM. R$ 200,00, LT. 76: 02 CADEIRAS. , LM. R$ 200,00, LT. 77: MESA MED. APROX. L 274 x A 75 x P 100 (COM AVARIA). , LM. R$ 350,00, LT. 78: LUMINÁRIA. , LM. R$ 120,00, LT. 79: JOGO DE JANTAR PARA 08 PESSOAS CONTENDO JOGO AMERICANO, SOUSPLAT, PRATOS, GUARDANAPOS COM PRENDEDORES, TALHERES E TAÇAS (APROX. 85 PEÇAS [MS 88]) (OBS.: VASOS NÃO INCLUSOS). , LM. R$ 100,00, LT. 80: 04 VASOS. , LM. R$ 20,00, LT. 81: 05 VASOS. , LM. R$ 25,00, LT. 82: 05 VASOS. , LM. R$ 25,00, LT. 83: TELA MED. APROX. 140 x 150. , LM. R$ 40,00, LT. 84: 02 MESAS LATERAIS DE ACRÍLICO. , LM. R$ 60,00, LT. 85: CORTINA 02 PEÇAS. , LM. R$ 100,00, LT. 86: 02 ALMOFADAS. , LM. R$ 20,00, LT. 87: 02 ALMOFADAS. , LM. R$ 20,00, LT. 88: SOFÁ CONTENDO 02 ALMOFADAS SOLTAS MED. APROX. L 280 x A 61 x P 92 (COM AVARIA / MANCHADO). , LM. R$ 300,00, LT. 89: MESA LATERAL COM TAMPO EM PEDRA DIÂM. APROX. 60 x A 63. , LM. R$ 80,00, LT. 90: 02 VASOS E ITEM DE DECORAÇÃO. , LM. R$ 30,00, LT. 91: TAPETE MED. APROX. 600 x 310 (COM AVARIA / MANCHADO). , LM. R$ 100,00, LT. 92: POLTRONA. , LM. R$ 200,00, LT. 93: POLTRONA. , LM. R$ 200,00, LT. 94: 02 QUADROS MED. APROX. 61 x 65 (COM AVARIA). , LM. R$ 40,00, LT. 95: QUADRO MED. APROX. 85 x 100. , LM. R$ 20,00, LT. 96: 02 QUADROS MED. APROX. 47 x 45. , LM. R$ 40,00, LT. 97: 02 VASOS. , LM. R$ 30,00, LT. 98: 02 VASOS E ITEM DE DECORAÇÃO. , LM. R$ 30,00, LT. 99: MESA LATERAL MED. APROX. L 80 x A 60 x P 50 . , LM. R$ 100,00, LT. 100: CORTINA 02 PEÇAS. , LM. R$ 100,00, LT. 101: 02 ALMOFADAS. , LM. R$ 20,00, LT. 102: 03 ALMOFADAS. , LM. R$ 30,00, LT. 103: 03 ALMOFADAS. , LM. R$ 30,00, LT. 104: 03 ALMOFADAS. , LM. R$ 30,00, LT. 105: SOFÁ CONTENDO 05 ALMOFADAS SOLTAS (MEDIDA MEDIANTE VISITAÇÃO) (COM AVARIA / MANCHADO) (OBS.: ALMOFADAS NÃO INCLUSAS. , LM. R$ 400,00, LT. 106: TELA MED. APROX. 195 x 90. , LM. R$ 60,00, LT. 107: 02 ITENS DE DECORAÇÃO. , LM. R$ 20,00, LT. 108: MESA LATERAL DIÂM. APROX. 50 x A 50 (COM AVARIA). , LM. R$ 80,00, LT. 109: PUFF MED. APROX. L 100 x A 35 x P 100 (COM AVARIA). , LM. R$ 80,00, LT. 110: PESEIRA. , LM. R$ 20,00, LT. 111: MESA MED. APROX. L 115 x A 25 x P 115 (COM AVARIA). , LM. R$ 100,00, LT. 112: 02 ITENS DE DECORAÇÃO. , LM. R$ 20,00, LT. 113: 03 VASOS. , LM. R$ 30,00, LT. 114: 02 VASOS. , LM. R$ 20,00, LT. 115: MESA LATERAL DIÂM. APROX. 35 x A 45 (COM AVARIA). , LM. R$ 60,00, LT. 116: 02 QUADROS MED APROX. 25 x 25. , LM. R$ 40,00, LT. 117: 03 VASOS. , LM. R$ 30,00, LT. 118: 03 VASOS. , LM. R$ 30,00, LT. 119: LAREIRA ECOLÓGICA K3 IMPORTS (COM AVARIA). , LM. R$ 200,00, LT. 120: QUADRO MED. APROX. 120 x 150. , LM. R$ 30,00, LT. 121: PEDRA MED. APROX. 160x35x31 (OBS.: ESPELHO E TORNEIRA NÃO INCLUSOS). (RETIRADA ÀS 10H). , LM. R$ 200,00, LT. 122: 03 LUMINÁRIAS. , LM. R$ 80,00, LT. 123: VASO, BANDEJA E TOALHA. , LM. R$ 30,00, LT. 124: QUADRO MED. APROX. 75 x 100. , LM. R$ 30,00, LT. 125: QUADRO MED. APROX. 80 x 110. , LM. R$ 30,00, LT. 126: QUADRO MED. APROX. 80 x 110. , LM. R$ 30,00, LT. 127: 03 QUADROS MED. APROX. 50 x 50. , LM. R$ 60,00, LT. 128: ARMÁRIO CONTENDO 02 PORTAS EM VIDRO, 08 GAVETAS E PRATELEIRA MED. APROX. L 110 x A 250 x P 60. (RETIRADA ÀS 10H). , LM. R$ 150,00, LT. 129: 02 TRAVESSEIROS. , LM. R$ 20,00, LT. 130: 02 MANTAS. , LM. R$ 20,00, LT. 131: 04 TOALHAS. , LM. R$ 30,00, LT. 132: 04 TOALHAS. , LM. R$ 30,00, LT. 133: TV SAMSUNG MOD. NÃO IDENTIFICADO MED. APROX. 73 x 43 (OBS.: SEM GARANTIA DE CONTROLE E CABOS). , LM. R$ 400,00, LT. 134: GUITARRA E SUPORTE. , LM. R$ 100,00, LT. 135: CESTA E ITEM DE DECORAÇÃO. , LM. R$ 20,00, LT. 136: ARMÁRIO CONTENDO 03 PORTAS DE CORRER ESPELHADAS COM CABIDEIRO, GAVETEIRO E PRATELEIRAS MED. APROX. L 210 x A 270 x P 62 (COM AVARIA / MADEIRA ESTUFADA). (RETIRADA ÀS 10H). , LM. R$ 300,00, LT. 137: CADEIRA. , LM. R$ 50,00, LT. 138: PERSIANA LARGURA APROX. 220 (COM AVARIA). , LM. R$ 80,00, LT. 139: TAPETE. , LM. R$ 60,00, LT. 140: BASE DE CAMA SOLTEIRO COM COLCHÃO CONTENDO NICHO E PAINEL LATERAL COM BANCADA (COM AVARIA). , LM. R$ 200,00, LT. 141: JOGO DE CAMA CONTENDO COBRE LEITO, ROLO E 06 ALMOFADAS. , LM. R$ 100,00, LT. 142: LUMINÁRIA. , LM. R$ 80,00, LT. 143: 02 PORTA LÁPIS E ITEM DE DECORAÇÃO. , LM. R$ 20,00, LT. 144: 02 PRATELEIRAS. , LM. R$ 30,00, LT. 145: 04 QUADROS. , LM. R$ 80,00, LT. 146: 03 PLACAS. , LM. R$ 30,00, LT. 147: GARRAFA, FONE, PLACA E ITEM DE DECORAÇÃO. , LM. R$ 50,00, LT. 148: VASO E LETREIRO. , LM. R$ 30,00, LT. 149: LATA E VASO. , LM. R$ 30,00, LT. 150: MESA LATERAL DIÂM. APROX. 30 x A 40. , LM. R$ 60,00, LT. 151: LUMINÁRIA. , LM. R$ 100,00, LT. 152: PEDRA, TORNEIRA COM ACABAMENTO PARA 02 MISTURADORES, MÓVEL BAIXO CONTENDO 01 GAVETA MED. APROX. L 88 x A 58 x P 53 E ESPELHO CONTENDO NICHO LATERAL (COM AVARIA / PEDRA MANCHADA) (ESPELHO COM DIFÍCIL GRAU DE RETIRADA, PODENDO ESTAR FIXADO NA PAREDE PELO LADO INTERNO). (RETIRADA ÀS 10H). , LM. R$ 250,00, LT. 153: BANDEJA, SABONETEIRA E VASO. , LM. R$ 30,00, LT. 154: SUPORTE PARA TOALHA. , LM. R$ 30,00, LT. 155: 05 MINI VASOS. , LM. R$ 20,00, LT. 156: PRATELEIRA. , LM. R$ 20,00, LT. 157: 02 MINI VASOS E 02 ITENS DE DECORAÇÃO (COM AVARIA). , LM. R$ 30,00, LT. 158: ITEM DE DECORAÇÃO, PORTA RETRATO E JARRA. , LM. R$ 30,00, LT. 159: ARMÁRIO CONTENDO 02 PORTAS DE CORRER ESPELHADAS COM GAVETEIRO, CABIDEIRO, NICHOS E BANCADA LATERAL MED. APROX. L 198 x A 270 x P 62 (COM AVARIA / MADEIRA ESTUFADA). (RETIRADA ÀS 10H). , LM. R$ 350,00, LT. 160: TAPETE DIÂM APROX. 190 (COM AVARIA / MANCHADO). , LM. R$ 60,00, LT. 161: CADEIRA. , LM. R$ 50,00, LT. 162: LIVRO CENOGÁFICO E VASO. , LM. R$ 20,00, LT. 163: LIVRO CAIXA E ITEM DE DECORAÇÃO. , LM. R$ 20,00, LT. 164: CAIXA E ITEM DE DECORAÇÃO. , LM. R$ 20,00, LT. 165: 08 LIVROS. , LM. R$ 60,00, LT. 166: 03 LATAS E MINI VASO. , LM. R$ 30,00, LT. 167: 08 LIVROS. , LM. R$ 60,00, LT. 168: 02 VASOS. , LM. R$ 20,00, LT. 169: COFRE, 02 MINI VASOS E ITEM DE DECORAÇÃO. , LM. R$ 30,00, LT. 170: 02 QUADROS. , LM. R$ 40,00, LT. 171: 04 LIVROS. , LM. R$ 30,00, LT. 172: VASO E 02 ITENS DE DECORAÇÃO. , LM. R$ 40,00, LT. 173: 03 LIVROS. , LM. R$ 20,00, LT. 174: VASO, ITEM DE DECORAÇÃO E CAIXA. , LM. R$ 30,00, LT. 175: 05 LIVROS. , LM. R$ 40,00, LT. 176: VASO, LIVRO CAIXA E ITEM DE DECORAÇÃO. , LM. R$ 30,00, LT. 177: 02 PORTA LÁPIS E 02 ESPELHOS. , LM. R$ 30,00, LT. 178: LUMINÁRIA. , LM. R$ 60,00, LT. 179: PERSIANA LARGURA APROX. 150 (COM AVARIA). , LM. R$ 80,00, LT. 180: LUMINÁRIA. , LM. R$ 80,00, LT. 181: MESA LATERAL DIÂM. APROX. 50 x A 54 (COM AVARIA). , LM. R$ 60,00, LT. 182: BASE PARA CAMA SOLTEIRO COM COLCHÃO, PAINEL LATERAL E PRATELEIRA. , LM. R$ 200,00, LT. 183: JOGO DE CAMA CONTENDO COBRE LEITO 06 ALMOFADAS (COM AVARIA / COBRE LEITO MANCHADO). , LM. R$ 100,00, LT. 184: QUADRO E PELÚCIA. , LM. R$ 30,00, LT. 185: 03 LIVROS. , LM. R$ 20,00, LT. 186: CAIXA, ITEM DE DECORAÇÃO E VASO. , LM. R$ 30,00, LT. 187: 07 LIVROS. , LM. R$ 50,00, LT. 188: QUADRO. , LM. R$ 20,00, LT. 189: QUADRO. , LM. R$ 20,00, LT. 190: LUMINÁRIA. , LM. R$ 30,00, LT. 191: PEDRA, MÓVEL BAIXO CONTENDO 01 GAVETA MED. APROX. L 93 x A 53 x P 52 (COM AVARIA / PEDRA MANCHADA) E ESPELHO COM NICHO LATERAL (OBS.: ESPELHO COM DIFÍCIL GRAU DE RETIRADA, PODENDO ESTAR FIXADA NA PAREDE PELO LADO INTERNO, TORNEIRA NÃO INCLUSA). (RETIRADA ÀS 10H). , LM. R$ 250,00, LT. 192: 02 VASOS E MINI VASO. , LM. R$ 30,00, LT. 193: BANDEJA, PERFUMEIRO, ITEM DE DECORAÇÃO E TOALHA. , LM. R$ 30,00, LT. 194: 04 QUADROS. , LM. R$ 50,00, LT. 195: QUADRO MED. APROX. 61 x 80. , LM. R$ 30,00, LT. 196: CHAPÉU, LENÇO E CALÇADO (37). , LM. R$ 30,00, LT. 197: ARMÁRIO EM "U" COM 04 PORTAS DE CORRER EM VIDRO CONTENDO CABIDEIRO, GAVETEIRO, PRATELEIRA E BANCADA LATERAL COM PRATELEIRAS (MEDIDA MEDIANTE VISITAÇÃO). (RETIRADA ÀS 10H). , LM. R$ 400,00, LT. 198: 02 CAIXAS. , LM. R$ 40,00, LT. 199: 03 PEÇAS DE ROUPA, 02 LENÇOS E CALÇADO (37). , LM. R$ 50,00, LT. 200: 02 CAIXAS. , LM. R$ 20,00, LT. 201: BLUSA, BOLSA E LENÇO. , LM. R$ 30,00, LT. 202: BLAZER, BOLSA E LENÇO. , LM. R$ 30,00, LT. 203: CADEIRA (COM AVARIA). , LM. R$ 50,00, LT. 204: CAIXA E 02 VASOS. , LM. R$ 30,00, LT. 205: 05 LIVROS. , LM. R$ 40,00, LT. 206: 03 VASOS (COM AVARIA). , LM. R$ 30,00, LT. 207: 03 LIVROS. , LM. R$ 30,00, LT. 208: ESPELHO, CAIXA E BANDEJA. , LM. R$ 30,00, LT. 209: BANDEJA, CAIXA E POTE. , LM. R$ 30,00, LT. 210: CAIXA. , LM. R$ 20,00, LT. 211: 05 CAMISETAS. , LM. R$ 30,00, LT. 212: 02 CAIXAS. , LM. R$ 40,00, LT. 213: 03 CAMISAS. , LM. R$ 20,00, LT. 214: 02 CAMISETAS E CALÇADO (38). , LM. R$ 30,00, LT. 215: MÓVEL CONTENDO 04 GAVETAS E PRATELEIRA MED. APROX. L 256 x A 42 x P 33 (COM AVARIA). (RETIRADA ÀS 10H). , LM. R$ 120,00, LT. 216: 03 LIVROS. , LM. R$ 20,00, LT. 217: QUADRO MED. APROX. 45 x 50 E VASO. , LM. R$ 30,00, LT. 218: 02 VASOS. , LM. R$ 30,00, LT. 219: 03 LIVROS. , LM. R$ 20,00, LT. 220: 02 LIVROS. , LM. R$ 20,00, LT. 221: MESA LATERAL DIÂM. APROX. 35 x A 47 . , LM. R$ 60,00, LT. 222: POLTRONA (COM AVARIA). , LM. R$ 200,00, LT. 223: TAPETE MED. APROX. 244 x 195. , LM. R$ 80,00, LT. 224: BANCO MED. APROX. L 157 x A 40 x P 40 (COM AVARIA / MANCHADO). , LM. R$ 80,00, LT. 225: CORTINA 02 PEÇAS. , LM. R$ 100,00, LT. 226: BASE PARA CAMA CASAL COM COLCHÃO (COM AVARIA / MANCHADA). , LM. R$ 200,00, LT. 227: JOGO DE CAMA PARA CASAL CONTENDO COBRE LEITO, PESEIRA, 02 TRAVESSEIROS E 06 ALMOFADAS. , LM. R$ 100,00, LT. 228: 03 LUMINÁRIAS. , LM. R$ 80,00, LT. 229: PAINEL ESTOFADO (DIFÍCIL GRAU DE RETIRADA / COLADO NA PAREDE). , LM. R$ 120,00, LT. 230: 02 LIVROS. , LM. R$ 20,00, LT. 231: CAIXA E MINI VASO. , LM. R$ 20,00, LT. 232: VASO, PORTA RETRATO E RELÓGIO. , LM. R$ 30,00, LT. 233: PEDRA E MÓVEL BAIXO CONTENDO 04 PORTAS E 01 GAVETA MED. APROX. L 245 x A 60 x P 54 (OBS.: ESPELHO E TORNEIRA NÃO INCLUSOS). (RETIRADA ÀS 10H). , LM. R$ 250,00, LT. 234: BANDEJA, 03 VELAS, 02 MINI VASOS, 02 TOALHAS E VASO. , LM. R$ 30,00, LT. 235: VASO. , LM. R$ 20,00, LT. 236: VASO. , LM. R$ 20,00, LT. 237: PERSIANA LARGURA APROX. 100. , LM. R$ 80,00, LT. 238: PERSIANA LARGURA APROX. 170. , LM. R$ 80,00, LT. 239: BANHEIRA E TORNEIRA MED. APROX. L 170 x A 60 x P 75. , LM. R$ 700,00, LT. 240: 02 TOALHAS DE BANHO. , LM. R$ 30,00, LT. 241: SUPORTE PARA TOALHA. , LM. R$ 30,00, LT. 242: ROUPÃO (COM AVARIA / MANCHADO). , LM. R$ 20,00, LT. 243: BANCO MED. APROX. L 50 x A 40 x P 30. , LM. R$ 40,00, LT. 244: BANCO CONTENDO 05 FUTTONS (MEDIDA MEDIANTE VISITAÇÃO) (NECESSITA MÃO DE OBRA ESPECIALIZADA PARA RETIRADA) (EM USO). (RETIRADA ÀS 10H), LM. R$ 100,00, LT. 249: 02 CADEIRAS (COM AVARIA) (EM USO)., LM. R$ 100,00, LT. 250: 02 CADEIRAS (COM AVARIA) (EM USO)., LM. R$ 100,00, LT. 251: 02 CADEIRAS (COM AVARIA) (EM USO)., LM. R$ 100,00, LT. 252: 02 CADEIRAS (COM AVARIA) (EM USO)., LM. R$ 100,00, LT. 255: MESA COM PASSAGEM PARA FIAÇÃO MED. APROX. L 140 x A 76 x P 60 (EM USO)., LM. R$ 100,00, LT. 256: MESA COM PASSAGEM PARA FIAÇÃO MED. APROX. L 140 x A 76 x P 60 (EM USO)., LM. R$ 100,00, LT. 257: 02 VASOS (EM USO)., LM. R$ 20,00, LT. 258: ARMÁRIO CONTENDO 02 PORTAS MED. APROX. 100 x 212 (SEM GARANTIA DE CHAVES) (EM USO)., LM. R$ 40,00, LT. 259: ARMÁRIO CONTENDO 02 PORTAS MED. APROX. 100 x 212 (SEM GARANTIA DE CHAVES) (EM USO)., LM. R$ 40,00, LT. 260: 03 CADEIRAS (COM AVARIA / ASSENTO SOLTO) (EM USO)., LM. R$ 40,00, LT. 261: POLTRONA (EM USO)., LM. R$ 120,00, LT. 262: POLTRONA (EM USO)., LM. R$ 120,00, LT. 263: POLTRONA (EM USO)., LM. R$ 120,00, LT. 264: POLTRONA (EM USO)., LM. R$ 120,00, LT. 265: MESA DIÂM. APROX. 90 x A 75 (EM USO)., LM. R$ 80,00, LT. 266: MESA (EM USO)., LM. R$ 80,00, LT. 267: CADEIRA GIRATÓRIA DE RODÍZIO (COM AVARIA) (EM USO). , LM. R$ 40,00. Os bens serão vendidos no estado em que se encontram, não cabendo ao Comitente e ao Leiloeiro qualquer responsabilidade quanto ao estado de conservação. Os bens poderão ser examinados pelos interessados sem a necessidade de AGENDAMENTO PRÉVIO do dia 01/12/2021 ao dia 09/12/2021 – das 10h00 às 16h00. Retirada dos bens: Dia 16 de Dezembro de 2021 (quinta-feira) das 10h às 14h na Av. Sagitário, 680 - Alphaville Conde II, Barueri - SP, 06473-073 A venda será realizada à vista. O pagamento de comissão do Leiloeiro de 5% (cinco por cento) sobre o valor de arrematação, que será realizado no ato. Maiores informações com relação completa de lotes consulte o site www.lancetotal.com.br ou no escritório do Leiloeiro tel. (11) 3868-2910.

WWW.LANCETOTAL.COM.BR

EDITAL DE CITAÇÃO – PRAZO DE 20 DIAS. PROCESSO Nº. 1001387-94.2017.8.26.0565. O(A) MM. Juiz(a) de Direito da 2ª Vara Cível, do Foro de São Caetano do Sul, Estado de São Paulo, Dr(a). Ana Lúcia Fusaro, na forma da Lei, etc. **FAZ SABER** a(o) **JOSÉ VELOSO FILHO, CPF 212.756.373-53**, que lhe foi proposta uma ação de Busca e Apreensão Em Alienação Fiduciária por parte de Banco Itaucard S.A, relativa ao veículo marca Renault, modelo Sandero Expre (Vibe), prata, ano 2010, placa BBS0091, chassi 93YBSR7UHAJ422331, apreendido em 19.06.2017, haja vista o inadimplemento da cédula de crédito nº 30410-486569742. Encontrando-se o réu em lugar incerto e não sabido, foi determinada a sua **CITAÇÃO**, por EDITAL, para que, no prazo de 05 dias, pague a integralidade da dívida pendente, podendo, no prazo de 15 dias, oferecer resposta, ambos a fluir após o decurso do prazo de 20 dias deste edital. Não sendo contestada a ação, o réu será considerado revel, caso em que será nomeado curador especial. Será o presente edital, por extrato, afixado e publicado na forma da lei. **NADA MAIS**. Dado e passado nesta cidade de São Caetano do Sul, aos 19 de novembro de 2021.

11º OFICIAL DE REGISTRO DE IMÓVEIS DA CAPITAL - EDITAL DE INTIMAÇÃO - Lei 9.514/97 - PLINIO ANTONIO CHAGAS,11º Oficial de Registro de Imóveis da Capital/SP, **FAZ SABER** a todos quantos o presente edital virem ou dele conhecimento tiverem que, perante esta Serventia, situada na Rua Nelson Gama de Oliveira, nº 235, Vila Andrade, foi **prenotado sob o nº 1.371.868** o requerimento feito pelo **BANCO BRADESCO S/A**, CNPJ/MF nº 60.746.948/0001-12, na qualidade de credor fiduciário, objetivando a intimação do devedor fiduciante, **ERICK DE MORAES KREBS** RG nº 36.160.434-8-SSP-SP, CPF/MF nº 360.364.778-56, brasileiro, solteiro, maior, capaz, empresário, o qual se encontra em local incerto e não sabido, conforme certidões expedidas pelos Oficiais de Registro de Títulos e Documentos e Civil de Pessoa Jurídica da Capital, de forma que, a teor do que dispõe o § 4º do artigo 26 da Lei 9.514/97, **fica intimado a comparecer neste Serviço de Registro de Imóveis**, de segunda a sexta-feira, no horário das 9:00 às 16:00 horas, pessoalmente ou por meio de representante legal, devidamente qualificado, a fim de efetuar o pagamento das prestações em atraso e demais encargos contratuais, **totalizando o débito, em 30 de novembro de 2021, o valor de R$39.965,53 (Trinta e nove mil, novecentos e sessenta e cinco reais e cinquenta e três centavos)**, em conformidade com a forma e condições estabelecidas no contrato particular, com força de escritura pública, registrado na matrícula nº 16.065, referente ao Prédio situado na Avenida Rubens Montanaro de Borba, nº 676, 32º Subdistrito – Capela do Socorro; - sendo que o valor acima será acrescido das custas, emolumentos, despesas com as tentativas de intimação pessoal do fiduciante e de todas as despesas com a publicação deste Edital. Fica **INTIMADO** o mencionado devedor fiduciante que, no dia imediatamente posterior ao da última publicação do presente edital, será o mesmo considerado como intimado e terá o prazo de quinze dias para adimplir o referido pagamento. Decorrido o prazo legal para a purgação da mora, o credor-fiduciário será facultado requerer a consolidação da propriedade fiduciária, conforme previsto no §7º do artigo 26 da Lei Federal nº 9.514/97. Para que surtam os efeitos legais da intimação, sem que possa alegar ignorância, o presente edital está sendo publicado por três dias em um dos jornais de maior circulação local. São Paulo, 30 de novembro de 2021. **PLINIO ANTONIO CHAGAS - *OFICIAL***

Igarapava Participações S.A. | CNPJ nº 08.773.195/0001-14

DEMONSTRAÇÕES CONTÁBEIS DO EXERCÍCIO FINDO EM 31 DE DEZEMBRO DE 2020 E 2019

(Em milhares de reais - R$, exceto quando indicado de outra forma)

Balanços patrimoniais

	Controladora		Consolidado	
A T I V O	**2020**	**2019**	**2020**	**2019**
Circulante				
Caixa e equival. de caixa (Nota 5)	638	670	690	757
Impostos a recuperar e outros	673	654	673	654
	1.311	**1.325**	**1.363**	**1.412**
Não circulante				
Realizável a longo prazo				
Partes relacionadas (Nota 12)	-	-	489.367	513.504
	-	**-**	**489.367**	**513.504**
Investimentos				
Em controladas (Nota 6)	379.691	294.935	-	-
	379.691	**294.935**	**-**	**-**
	379.691	**294.935**	**489.367**	**513.504**
Total do ativo	**381.001**	**296.260**	**490.730**	**514.915**
PASSIVO E PATRIMÔNIO LÍQUIDO				
Não circulante				
Partes relacionadas (Nota 12)	100	90	100	90
Empréstimos (Nota 7)	-	-	-	133.420
	-	**90**	**-**	**133.510**
Total do passivo	**100**	**90**	**100**	**133.510**
Patrimônio líquido (Nota 10)				
Capital social	292.000	292.000	292.000	292.000
Reservas de capital	(47.557)	(47.557)	(47.557)	(47.557)
Ajuste acumulados de conversão	224.869	139.555	224.869	139.555
Prejuízos acumulados	(88.410)	(87.827)	(88.410)	(87.827)
Patrimônio líquido atribuível aos controladores	380.901	296.170	380.901	296.170
Participação de não controladores	-	-	109.728	85.235
Total do patrimônio líquido	**380.901**	**296.170**	**490.630**	**381.405**
Total do passivo e do patrimônio líquido	**381.001**	**296.260**	**490.730**	**514.915**

Demonstrações de resultados

	Controladora		Consolidado	
	2020	**2019**	**2020**	**2019**
Equivalência patrimonial (Nota 6 (b))	(559)	(9.509)	-	-
Despesas administrativas e gerais (Nota 11 (a))	(53)	(98)	(112)	(109)
Resultado antes das receitas e despesas financeiras	**(612)**	**(9.607)**	**(112)**	**(109)**
Receitas financeiras (Nota 11 (b))	**29**	**60**	**29**	**60**
Despesas financeiras (Nota 11 (c))	-	-	(662)	(12.246)
Receitas/(Despesas) financeiras, líquidas	29	60	(633)	(12.186)
Resultado antes do IR e da CS	**(583)**	**(9.548)**	**(745)**	**(12.295)**
IR e CS (Nota 8)	-	-	-	-
Prejuízo líquido do exercício	**(583)**	**(9.548)**	**(745)**	**(12.295)**
Atribuível aos:				
Acionistas controladores	(583)	(9.548)	(583)	(9.548)
Acionistas não controladores	-	-	(162)	(2.748)
	(583)	**(9.548)**	**(745)**	**(12.295)**

Demonstrações de resultados abrangentes

	Controladora		Consolidado	
	2020	**2019**	**2020**	**2019**
Prejuízo líquido do exercício	**(583)**	**(9.548)**	**(745)**	**(12.295)**
Outros resultados abrangentes	-	-	-	-
Resultado abrangente do exercício	**(583)**	**(9.548)**	**(745)**	**(12.295)**
Atribuível aos:				
Acionistas controladores	(583)	(9.548)	(583)	(9.548)
Acionistas não controladores	-	-	(162)	(2.748)
	(583)	**(9.548)**	**(745)**	**(12.295)**

Demonstrações das mutações do patrimônio líquido

	Capital social	Reserva de capital: Opção de compra de ações	Reserva de capital: Ágio em transações de capital	Ajuste acumulados de conversão	Prejuízos acumulados	Resultado do exercício	Patrimônio líquido	Acionistas não controladores	Patrimônio líquido consolidado
Saldos em 31 de dezembro de 2018	**77.338**	**-**	**(47.557)**	**127.978**	**(78.280)**	**-**	**79.479**	**84.637**	**164.116**
Aumento de capital	214.662	-	-	-	-	-	214.662	-	214.662
Acionistas não controladores	-	-	-	-	-	-	-	(2.748)	(2.747)
Ajuste acumulados de conversão	-	-	-	11.577	-	-	11.577	-	11.577
Prejuízo líquido do exercício	-	-	-	-	-	(9.548)	(9.548)	3.345	(6.202)
Compensação de prejuízos (Nota 10(e))	-	-	-	-	(9.548)	9.548	-	-	-
Saldos em 31 de dezembro de 2019	**292.000**	**-**	**(47.557)**	**139.555**	**(87.827)**	**-**	**296.170**	**85.235**	**381.405**
Aumento de capital	-	-	-	-	-	-	-	-	-
Acionistas não controladores	-	-	-	-	-	-	-	(162)	(162)
Ajuste acumulados de conversão	-	-	-	85.314	-	-	85.314	-	85.314
Prejuízo líquido do exercício	-	-	-	-	-	(583)	(583)	24.655	24.072
Compensação de prejuízos (Nota 10(e))	-	-	-	-	(583)	583	-	-	-
Saldos em 31 de dezembro de 2020	**292.000**	**-**	**(47.557)**	**224.869**	**(88.410)**	**-**	**380.901**	**109.728**	**490.630**

Demonstrações dos fluxos de caixa

	Controladora		Consolidado	
Fluxos de caixa das atividades operacionais	**2020**	**2019**	**2020**	**2019**
Resultado antes do IR e da CS	**(583)**	**(9.548)**	**(745)**	**(12.295)**
Ajustes				
Equivalência patrimonial	559	9.509	-	-
Despesas de juros e relacionadas	(29)	(60)	633	12.186
Resultado ajustado	**(53)**	**(98)**	**(112)**	**(109)**
Variação nos ativos e passivos				
Juros pagos	-	-	(662)	(12.246)
Juros recebidos	29	60	29	60
IR e CS pagos	-	-	-	-
Demais contas a receber	(18)	(38)	(18)	(38)
Demais contas a pagar	-	-	-	-
Caixa líquido aplicado nas atividades operacionais	**(43)**	**(76)**	**(763)**	**(12.333)**
Fluxos de caixa das atividades de financiamento				
Aumento de capital social	-	214.662	-	214.662
Dividendos pagos	-	(29.799)	-	(29.799)
Liquidação de empréstimos junto a terceiros	-	-	(172.016)	(323.004)
Captação/liquidação de empréstimos junto a pessoas ligadas	10	(184.863)	172.693	150.447
Caixa líquido aplicado nas atividades de financiamentos	**10**	**-**	**677**	**12.306**
Efeitos da variação das taxas de câmbio sobre o caixa e equivalentes de caixa	-	-	19	(255)
Aumento líquido de caixa e equivalentes de caixa	**(33)**	**(76)**	**(67)**	**(282)**
Caixa e equivalentes de caixa no início do exercício	670	747	757	1.039
Caixa e equivalentes de caixa no fim do exercício	638	670	690	757
Variação do equivalente de caixa	**(33)**	**(76)**	**(67)**	**(282)**

Notas explicativas às demonstrações contábeis

1. Informações gerais: A Igarapava Participações S.A. ("Companhia") com sede localizada na Avenida Brigadeiro Faria Lima, 2277, São Paulo/SP, é uma sociedade de capital fechado que foi constituída em 23 de março de 2007 e tem por objeto a participação em outras sociedades, nacionais ou estrangeiras, na qualidade de sócia, acionista ou quotista. Em 15 de janeiro de 2014, a Companhia adquiriu participação societária de 98,1% na Warung Investments Ltd., localizada nas Ilhas Cayman, pelo montante de USD 107.095.546, passando a partir desta data a ser consolidada pela Igarapava Participações S.A. Em 18 de janeiro de 2016 esta participação passou a ser de 77,58% (79,24% em 2015) em função do aumento da participação de outros acionistas. Em 26 de julho de 2017, a Companhia decidiu reduzir seu capital social por considerá-lo excessivo em relação ao seu objeto social, e em virtude disso entregou as ações que detinha na Hypera S.A. (23,8%) aos seus acionistas, a título de restituição de capital. **2. Resumo das principais políticas contábeis:** As principais políticas contábeis aplicadas na preparação destas demonstrações contábeis individuais e consolidadas estão definidas a seguir. Essas políticas vêm sendo aplicadas de modo consistente em todos os exercícios apresentados, salvo disposição em contrário. **2.1.** Base de preparação: As demonstrações contábeis foram preparadas considerando o custo histórico como base de valor, exceto para ativos e passivos financeiros (inclusive instrumentos derivativos) que foram mensurados ao valor justo, por meio do resultado. A preparação de demonstrações contábeis requer o uso de certas estimativas contábeis críticas e também o exercício de julgamento por parte da administração no processo de aplicação das políticas contábeis da Companhia. As presentes demonstrações contábeis foram aprovadas pela Administração da Companhia em 02 de agosto de 2021. **a.** Demonstrações contábeis consolidadas: As demonstrações contábeis consolidadas foram preparadas e estão sendo apresentadas conforme as práticas contábeis adotadas no Brasil, incluindo os pronunciamentos emitidos pelo Comitê de Pronunciamentos Contábeis (CPCs) e conforme as normas internacionais de relatório financeiro (*International Financial Reporting Standards* (IFRS) emitidas pelo *International Accounting Standards Board* (IASB)). **b.** Demonstrações contábeis individuais: As demonstrações contábeis individuais da controladora foram preparadas conforme as práticas contábeis adotadas no Brasil emitidas pelo Comitê de Pronunciamentos Contábeis (CPCs) e são divulgadas em conjunto com as demonstrações contábeis consolidadas. A revisão de Pronunciamentos Técnicos nº 07 (aprovada em dezembro de 2014) alterou o CPC 35, CPC 37 e o CPC 18 e autorizou a utilização da equivalência patrimonial nas demonstrações contábeis separadas em IFRS, eliminando essa diferença entre o BR GAAP e o IFRS. **c.** Novas Normas e Interpretações ainda não adotadas: Não há novos pronunciamentos ou interpretações de CPC/IFRS vigindo a partir de 2021 que poderiam ter um impacto significativo nas demonstrações contábeis da Companhia. **d.** Controlada em conjunto: A Companhia adota o método de equivalência patrimonial para a contabilização de investimentos em controladas em conjunto. A Companhia utilizou essa prerrogativa conforme facultado pelo CPC 36(R3) - Demonstrações Consolidadas. Adicionalmente, a Companhia adota a prática contábil de reconhecimento de ganhos e perdas pela variação no percentual de participação no resultado do exercício em que ocorreu a variação de participação. **2.2.** Consolidação: As seguintes políticas contábeis são aplicadas na elaboração das demonstrações contábeis consolidadas. Existem investimentos na Companhia em empresas controladas, que são entidades nas quais a Companhia tem o poder de determinar as políticas financeiras e operacionais. As controladas são totalmente consolidadas a partir da data em que o controle é transferido para a Companhia. A consolidação é interrompida a partir da data em que o controle termina. Transações entre a Companhia e suas controladas, saldos e ganhos não realizados em transações são eliminados. Os prejuízos não realizados também são eliminados a menos que a operação forneça evidências de uma perda (*impairment*) do ativo transferido. As políticas contábeis das controladas são alteradas quando necessário para assegurar a consistência com as políticas adotadas pela Companhia. **2.3.** Conversão de moeda estrangeira: **a.** Moeda funcional e moeda de apresentação: Os itens incluídos nas demonstrações contábeis de cada uma das empresas que a Companhia detém investimento são mensurados usando a moeda do principal ambiente econômico, no qual a empresa atua ("a moeda funcional"). As demonstrações contábeis individuais e consolidadas estão apresentadas em Reais - R$, que é também a moeda funcional da Companhia. Sua controlada Warung Investments Ltd tem como moeda funcional o dólar estadunidense. **b.** Transações e saldos: As operações com moedas estrangeiras são convertidas para a moeda funcional, utilizando as taxas de câmbio vigentes nas datas das transações ou da avaliação, na qual os itens são remensurados. Os ganhos e as perdas cambiais resultantes da liquidação dessas transações e da conversão pelas taxas de câmbio do final do período, referentes a ativos e passivos monetários em moedas estrangeiras, são reconhecidos no Patrimônio Líquido. **2.4.** Caixa e equivalentes de caixa: Caixa e equivalentes de caixa incluem o saldo de caixa e os depósitos bancários. **2.5.** Instrumentos financeiros não derivativos: **2.5.1.** Classificação: A Companhia classifica seus ativos financeiros sob as seguintes categorias: mensurados ao valor justo por meio do resultado e empréstimos e recebíveis. Não existem instrumentos financeiros classificados como disponível para a venda. A classificação depende da finalidade para a qual os ativos financeiros foram adquiridos. A administração determina a classificação de seus ativos financeiros no reconhecimento inicial. **a.** Ativos financeiros mensurados pelo valor justo por meio do resultado: Um ativo financeiro é classificado como mensurado pelo valor justo por meio do resultado caso seja classificado como mantido para negociação, ou seja, designado como tal no momento do reconhecimento inicial. Os ativos financeiros são designados pelo valor justo por meio do resultado se a Companhia gerencia tais investimentos e toma decisões de compra e venda baseadas em seus valores justos de acordo com a gestão de riscos e estratégia de investimentos documentadas pela Companhia. Os custos da transação e mudanças no valor justo desses ativos, são reconhecidos no resultado conforme incorridos. **b.** Empréstimos e recebíveis: Empréstimos e recebíveis são ativos financeiros com pagamentos fixos ou determináveis que não são cotados no mercado ativo. Tais ativos são reconhecidos inicialmente pelo valor justo acrescido de quaisquer custos de transação atribuíveis. Após o reconhecimento inicial, os empréstimos e recebíveis são medidos pelo custo amortizado utilizando do método dos juros efetivos, deduzidos de qualquer perda por redução ao valor recuperável. **c.** Outros passivos financeiros: A Companhia classifica os passivos financeiros não derivativos na categoria de outros passivos financeiros. **2.5.2.** Reconhecimento e mensuração: A Companhia reconhece os empréstimos e recebíveis inicialmente na data em que foram originados. Todos os outros ativos financeiros (incluindo os ativos designados pelo valor justo por meio do resultado) são reconhecidos inicialmente na data da negociação, que é a data na qual a Companhia se torna uma das partes das disposições contratuais do instrumento. O desreconhecimento de um ativo financeiro ocorre quando os direitos contratuais aos fluxos de caixa do ativo expiram, ou quando são transferidos os direitos ao recebimento dos fluxos de caixa contratuais sobre um ativo financeiro em uma transação na qual, substancialmente, todos os riscos e benefícios da titularidade do ativo financeiro são transferidos. Qualquer participação que seja criada ou retida pela Companhia em tais ativos financeiros transferidos é reconhecida como um ativo ou passivo separado. Os passivos financeiros não derivativos são reconhecidos inicialmente pelo valor justo, deduzidos de quaisquer custos de transação atribuíveis. Após o reconhecimento inicial estes passivos financeiros são mensurados pelo custo amortizado utilizando o método da taxa efetiva de juros. Para os passivos financeiros a Companhia reconhece inicialmente passivos subordinados na data em que são originados. Todos os outros passivos financeiros são reconhecidos inicialmente na data de negociação, que é a data na qual a Companhia se torna parte das disposições contratuais do instrumento. O desreconhecimento de um passivo financeiro ocorre quando sua obrigação contratual é retirada, cancelada ou expirada. **2.5.3.** Compensação de instrumentos financeiros: Ativos e passivos financeiros são compensados e o valor líquido é reportado no balanço patrimonial quando há um direito legalmente aplicável de compensar os valores reconhecidos e há uma intenção de liquidá-los numa base líquida, ou realizar o ativo e liquidar o passivo simultaneamente. **2.6.** Contas a pagar: As contas a pagar são obrigações a pagar por bens ou serviços que foram adquiridos no curso normal dos negócios, sendo classificadas no passivo circulante se o pagamento for devido no período de até um ano. Caso contrário, as contas a pagar são apresentadas no passivo não circulante. Elas são, inicialmente, reconhecidas pelo valor justo e, subsequentemente, mensuradas pelo custo amortizado com o uso do método de taxa efetiva de juros. Na prática, são normalmente reconhecidas ao valor da fatura correspondente. **2.7.** *Impairment* de ativos não financeiros: Os ativos que têm uma vida útil indefinida, como o ágio, não estão sujeitos à amortização e são testados anualmente para a verificação de *impairment*. Os ativos que estão sujeitos à amortização são revisados para a verificação de *impairment* sempre que eventos ou mudanças nas circunstâncias indicarem que o valor contábil pode não ser recuperável. Uma perda por *impairment* é reconhecida pelo valor ao qual o valor contábil do ativo excede seu valor recuperável. Este último é o valor mais alto entre o valor justo de um ativo menos os custos de venda e o seu valor em uso. Para fins de avaliação do *impairment*, os ativos são agrupados em níveis mais baixos para os quais existem fluxos de caixa identificáveis separadamente (Unidades Geradoras de Caixa (UGC)). Os ativos não financeiros, exceto o ágio, que tenham sofrido *impairment*, são revisados subsequentemente para a análise de uma possível reversão do *impairment* na data de apresentação do relatório. Perdas por redução no valor recuperável são reconhecidas no resultado. Perdas reconhecidas referentes às UGCs são inicialmente alocadas para redução de qualquer ágio alocado a esta UGC, e então para redução do valor contábil dos outros ativos da UGC de forma pro rata. Uma perda por redução ao valor recuperável relacionada a ágio não é revertida. Quanto aos outros ativos, as perdas de valor recuperável são revertidas somente na extensão em que o valor contábil do ativo não exceda o valor contábil que teria sido apurado, líquido de depreciação ou amortização, caso a perda de valor não tivesse sido reconhecida. **2.8.** Empréstimos: São reconhecidos, inicialmente, pelo valor justo, líquido dos custos incorridos na transação e são, subsequentemente, demonstrados pelo custo amortizado. Qualquer diferença entre os valores captados (líquidos dos custos da transação) e o valor de liquidação é reconhecida na demonstração do resultado durante o período em que os empréstimos estejam em aberto, utilizando o método da taxa efetiva de juros. As taxas pagas a instituições financeiras, a título de custo de captação, são diferidas até que ocorra a efetiva operação. Quando houver probabilidade de saque de parte ou da totalidade do empréstimo, a taxa é capitalizada como um pagamento antecipado de serviços de liquidez e amortizada durante o período do empréstimo ao qual se relaciona. Os empréstimos são classificados no passivo circulante, a menos que a Companhia tenha um direito incondicional de diferir a liquidação do passivo por, pelo menos, 12 meses após a data do balanço. **2.9.** Imposto de renda e contribuição social corrente e diferido: As despesas de imposto de renda e contribuição social do exercício compreendem os impostos corrente e diferido. Os impostos sobre a renda são reconhecidos na demonstração do resultado, exceto na proporção em que estiverem relacionados com itens reconhecidos diretamente no patrimônio líquido ou outros resultados abrangentes. O encargo de imposto de renda e contribuição social corrente é calculado com base nas leis tributárias promulgadas, ou substancialmente promulgadas, na data do balanço. A administração avalia, periodicamente, as posições assumidas pela Companhia nas declarações de impostos de renda com relação às situações em que a regulamentação fiscal aplicável dá margem a interpretações e estabelece provisões, quando apropriado, com base nos valores estimados de pagamento às autoridades fiscais. O imposto de renda e contribuição social corrente são apresentados líquidos, por entidade contribuinte, no passivo quando houver montantes a pagar, ou no ativo quando os montantes antecipadamente pagos excedem o total devido na data do relatório. O imposto de renda e a contribuição social diferidos são reconhecidos usando-se o método do passivo sobre as diferenças temporárias decorrentes de diferenças entre as bases fiscais dos ativos e passivos e seus valores contábeis nas demonstrações contábeis. Entretanto, o imposto de renda e contribuição social diferidos não são contabilizados se resultarem do reconhecimento inicial de um ativo ou passivo em uma operação que não seja uma combinação de negócios, a qual, na época da transação, não afeta o resultado contábil, nem o resultado tributável. O imposto de renda e contribuição social diferidos são determinados, usando alíquotas de imposto (e leis fiscais) promulgadas, na data do balanço, e que devem ser aplicadas quando o respectivo imposto diferido ativo for realizado ou quando o imposto diferido passivo for liquidado. O imposto de renda e a contribuição social diferidos ativos são reconhecidos somente na proporção da probabilidade de que lucro tributável futuro esteja disponível e contra o qual as diferenças temporárias possam ser usadas. Os impostos de renda e a contribuição social diferidos ativos são compensados quando há um direito exequível legalmente de compensar os ativos fiscais correntes contra os passivos fiscais correntes e quando os impostos de renda diferidos ativos e passivos se relacionam com os impostos de renda e contribuição social incidentes pela mesma autoridade tributável sobre a entidade tributária ou diferentes entidades tributáveis onde há intenção de liquidar os saldos numa base líquida. O imposto de renda e a contribuição social do exercício corrente e diferido são calculados com base nas alíquotas de 15%, acrescidas do adicional de 10% sobre o lucro tributável excedente de R$ 240 no período de 12 meses, para imposto de renda e 9% sobre o lucro tributável para contribuição social sobre o lucro líquido, e consideram a compensação de prejuízos fiscais e base negativa de contribuição social, limitada a 30% do lucro real. **2.10.** Capital social: As ações ordinárias são classificadas no patrimônio líquido. **2.11.** Reconhecimento da receita: A Companhia reconhece a receita quando o valor da receita pode ser mensurado com segurança, é provável que benefícios econômicos futuros fluirão para a entidade e quando critérios específicos tiverem sido atendidos para cada uma das atividades da Companhia. Por se tratar de uma Holding, suas receitas são, substancialmente, oriundas do resultado de participação em controlada e controlada em conjunto. **2.12.** Distribuição de dividendos: A distribuição de dividendos para os acionistas da Companhia é reconhecida como um passivo nas demonstrações contábeis ao final do exercício, com base no Estatuto Social da Companhia. **3. Estimativas e julgamentos contábeis críticos:** As estimativas e os julgamentos contábeis são continuamente avaliados e baseiam-se na experiência histórica e em outros fatores, incluindo expectativas de eventos futuros, consideradas razoáveis para as circunstâncias. **3.1.** Estimativas e premissas contábeis críticas: Com base em premissas, a Companhia faz estimativas com relação ao futuro. Por definição, as estimativas contábeis resultantes raramente serão iguais aos respectivos resultados reais. As estimativas e premissas que apresentam um risco significativo, com probabilidade de causar um ajuste relevante nos valores contábeis de ativos e passivos para os próximos exercícios, está contemplada abaixo. **4. Instrumentos financeiros por categoria e Estimativa do valor justo:** A Companhia aplica o CPC 40(R1) para instrumentos financeiros reconhecidos no balanço patrimonial pelo valor justo, o que requer divulgação e mensuração por categoria e nível de hierarquia de mensuração pelo valor justo. A seguir estão apresentados os ativos e passivos por categoria e nível de hierarquia de valor justo em 31 de dezembro de 2020:

		Controladora		Consolidado	
Ativo	**Hierarquia**	**2020**	**2019**	**2020**	**2019**
Valor justo por meio do resultado					
Caixa e equivalentes de caixa (Nota 5)	Nível 2	638	670	690	757
Impostos a recuperar e outros	Nível 2	673	654	673	654
Partes relacionadas (Nota 12)	Nível 2	-	-	489.367	513.504
		1.311	**1.325**	**490.730**	**514.915**
Outros passivos financeiros					
Partes relacionadas (Nota 13)	Nível 2	100	90	100	90
Empréstimos (Nota 7)	Nível 2	-	-	-	133.420
		100	**90**	**100**	**133.510**

O nível de hierarquia do valor justo foi determinado de acordo com os seguintes critérios: • Nível 1: Preços cotados (não ajustados) em mercados ativos para ativos idênticos ou passivos; • Nível 2: *Inputs* diferentes dos preços cotados em mercados ativos incluídos no Nível 1 que são observáveis para o ativo ou passivo, diretamente (como preços) ou indiretamente (derivados dos preços); e • Nível 3: *Inputs* para os ativos ou passivos que não são baseadas em variáveis de mercado (*inputs* não observáveis). O valor justo dos instrumentos financeiros que não são negociados em mercados ativos é determinado mediante o uso de técnicas de avaliação. Essas técnicas de avaliação maximizam o uso dos dados adotados pelo mercado onde está disponível e confiam o menos possível nas estimativas específicas da administração da Companhia. Com exceção dos ativos financeiros ao valor justo por meio do resultado, e caixa e equivalentes de caixa - Nota (5)), os demais ativos financeiros são classificados como "Empréstimos e recebíveis" e os passivos como "Outros passivos financeiros".

5. Caixa e equivalentes de caixa:

	Controladora		Consolidado	
	2020	**2019**	**2020**	**2019**
Caixa e bancos	638	670	690	757
	638	**670**	**690**	**757**

6. Investimento em controladas: i. Investimento em controlada:

Nome	País	Negócio	2020	2019
Warung Investments Ltd.	Cayman Islands	Holding	77,58%	77,58%

a. Movimentação:

	Warung Investments Ltd.
Em 31 de dezembro de 2018	292.868
Equivalência patrimonial	(9.509)
Ajuste acumulados de conversão	11.577
Em 31 de dezembro de 2019	**294.935**
Equivalência patrimonial	(559)
Ajuste acumulados de conversão	85.314
Em 31 de dezembro de 2020	**379.691**

Segue abaixo a participação da Companhia nos resultados da controlada em conjunto, como também no total de seus ativos (incluindo ágio) e passivos:

2020	Ativo	Passivo	Receita líquida	Lucro (Prejuízo) líquido
Warung Investments Ltd.	1.022.228	532.809	-	(721)

2019	Ativo	Passivo	Receita líquida	Lucro (Prejuízo) líquido
Warung Investments Ltd.	792.913	412.743	-	(12.257)

b. Equivalência patrimonial:

	Patrimônio líquido em 2020	Participação	Resultado de equivalência patrimonial 2020 (i)	Saldo do investimento em 2020	Resultado de equivalência patrimonial 2019 (i)	Saldo do investimento em 2019
Warung Investments Ltd. (ii)	489.419	77,58%	(559)	379.691	(9.509)	294.935
	(559)	**379.691**				
			(9.509)	**294.935**		

(i) Os efeitos de ganho e perda por alteração no percentual de participação em controlada estão contabilizados na linha de equivalência patrimonial. (ii) A Igarapava Participações S.A. é detentora de 107.095.546 ações da sua controlada Warung Investments Ltd.

7. Empréstimos:

Moeda estrangeira	Taxa nominal	Controladora 2020	Controladora 2019	Consolidado 2020	Consolidado 2019
Empréstimos	Libor 3M + 1,75% a.a.	-	-	-	133.420
		-	**-**	**-**	**133.420**
Circulante		-	-	-	-
Não circulante		-	-	-	133.420

Os montantes a longo prazo dos empréstimos têm a seguinte composição, por ano de vencimento:

	Consolidado	
	2020	**2019**
2020	-	133.420
	-	**133.420**

8. Imposto de renda e contribuição social correntes e diferido: O imposto de renda e a contribuição social diferidos são registrados para refletir os efeitos fiscais futuros atribuíveis à diferença temporária entre a base fiscal de ativos e passivos e o seu respectivo valor contábil. A conciliação da despesa calculada pela aplicação das alíquotas fiscais combinadas e da despesa de imposto de renda e contribuição social debitada em resultado é demonstrada como segue:

	Controladora		Consolidado	
	2020	**2019**	**2020**	**2019**
Prejuízo contábil antes do IR e da CS	**(583)**	**(9.548)**	**(745)**	**(12.295)**
Participação de não controladores	-	-	162	2.748
	(583)	**(9.548)**	**(583)**	**(9.548)**
Alíquota combinada - %	34%	34%	34%	34%
Despesa de IR/CS à alíquota combinada	198	3.246	198	3.246
Equivalência Patrimonial	(190)	(3.233)	(190)	(3.233)
Despesas indedutíveis	-	-	-	-
Outras	(8)	13	(8)	13
Despesa de imposto de renda e contribuição no resultado	**-**	**-**	**-**	**-**
Corrente	-	-	-	-
Diferido	-	-	-	-

9. Contingências: Em 31 de dezembro de 2020 e 2019, a Companhia e sua controlada não possuem contingências. **10. Patrimônio líquido: a.** Capital social: O capital social em 31 de dezembro de 2020, totalmente integralizado, é de R$ 292.000, dividido em 292.000 mil ações ordinárias nominativas e sem valor nominal. **b.** Reserva de capital: **b.1.** Ágio em transações de capital: É representado pela diferença positiva entre o valor pago e/ou a pagar pela aquisição de um negócio entre partes relacionadas e o montante líquido do valor justo dos ativos e passivos da controlada adquirida. **c.** Ajuste acumulado de conversão: Referente a variação cambial de investimentos no exterior, onde a moeda funcional é diferente da moeda funcional da Companhia. **d.** Reservas de lucros: **d.1.** Reserva legal: A reserva legal é constituída anualmente como destinação de 5% do lucro líquido do exercício e não poderá exceder a 20% do capital social. A reserva legal tem por fim assegurar a integridade do capital social e somente poderá ser utilizada para compensar prejuízo e aumentar o capital. **d.2.** Reserva de retenção de lucros: Constituída de acordo com o estabelecido nos termos do artigo 196 da Lei das Sociedades por Ações e previsto no artigo 19 parágrafo 3º do Estatuto Social da Companhia. A administração da Companhia propõe que na AGO que aprovará as demonstrações contábeis, seja avaliada também, a destinação do excesso desta reserva para integralização de capital social de acordo com o artigo 199 da Lei das Sociedades por ações. **e.** Proposta de destinação do resultado:

	2020
Resultado líquido do exercício	(583)
Prejuízos acumulados	583
	-

11. Composição das contas de resultado:

a. Despesas administrativas e gerais:

	Controladora		Consolidado	
	2020	**2019**	**2020**	**2019**
Honorários de serviços prestados de pessoa jurídica, taxas e tarifas bancárias	(53)	(98)	(112)	(109)
	(53)	**(98)**	**(112)**	**(109)**

b. Receitas financeiras:

	Controladora		Consolidado	
	2020	**2019**	**2020**	**2019**
Juros ativos e impostos incidentes	29	60	29	60
	29	**60**	**29**	**60**

c. Despesas financeiras:

	Controladora		Consolidado	
	2020	**2019**	**2020**	**2019**
Juros sobre empréstimos	-	-	(662)	(12.246)
	-	**-**	**(662)**	**(12.246)**

12. Transações com partes relacionadas: Transações e saldos: Os principais saldos da Warung Investments Ltd. de ativos e passivos assim como as transações entre partes relacionadas que influenciaram o resultado do exercício, decorrem de operações com a Companhia e sua controlada, as quais a Administração considera que foram realizadas em condições e prazo específicos e relacionados com os respectivos tipos de operações. Os mútuos com as partes relacionadas são atualizadas pela variação de diversos indexadores, conforme contrato. **a.1.** Nos ativos e passivos:

Controladora - 2020	João Alves de Queiroz Filho	Cotton Silver	Total
Mútuos a pagar	100	-	100

Consolidado - 2020	João Alves de Queiroz Filho	Cotton Silver	Total
Mútuos a receber	319.450	169.916	489.367

Controladora - 2019	João Alves de Queiroz Filho	Cotton Silver	Total
Mútuos a pagar	90	-	90

Consolidado - 2019	João Alves de Queiroz Filho	Cotton Silver	Total
Mútuos a receber	381.712	131.791	513.504

13. Eventos subsequentes - Efeito da COVID-19 nas demonstrações contábeis: Em 31 de janeiro de 2020, a Organização Mundial da Saúde (OMS) anunciou que o Coronavírus (COVID19) é uma emergência de saúde global. O surto desencadeou decisões significativas de governos e entidades do setor privado, que, somadas ao impacto potencial do surto, aumentaram o grau de incerteza para os agentes econômicos e, podem gerar impactos relevantes nos valores reconhecidas nas demonstrações financeiras. Considerando a situação atual da disseminação do surto, entendemos que a nossa projeção de receitas e dos fluxos de caixa operacionais para o ano de 2020/2021 deverão ser revisadas. Até o momento, não identificamos nenhum impacto material. Considerando a imprevisibilidade da evolução do surto e dos seus impactos, não é atualmente possível fazer uma estimativa do efeito financeiro do surto nas receitas e fluxos de caixa operacionais futuros. A Administração segue avaliando, de forma constante, os potenciais impactos do surto nas operações e na posição patrimonial e financeira da Companhia, com o objetivo de implementar medidas apropriadas para mitigar os eventuais impactos do surto nas operações e nas demonstrações financeiras.

Diretoria

João Alves de Queiroz Filho - Diretor
Marcelo Leite Ribeiro - Contador - CRC 1SP 256.205/O-2

Relatório dos auditores independentes sobre as demonstrações contábeis

Aos Administradores e Acionistas da **Igarapava Participações S.A. Opinião:** Examinamos as demonstrações contábeis individuais e consolidadas da Igarapava Participações S.A. ("Companhia"), identificadas como Controladora e Consolidado, respectivamente, que compreendem o balanço patrimonial em 31 de dezembro de 2020 e as respectivas demonstrações do resultado, do resultado abrangente, das mutações do patrimônio líquido e dos fluxos de caixa para o exercício findo nessa data, bem como as correspondentes notas explicativas, incluindo o resumo das principais políticas contábeis. Em nossa opinião, as demonstrações contábeis individuais e consolidadas acima referidas apresentam adequadamente, em todos os aspectos relevantes, a posição patrimonial e financeira, individual e consolidada, da Igarapava Participações S.A. em 31 de dezembro de 2020, o desempenho individual e consolidado de suas operações e os seus respectivos fluxos de caixa individuais e consolidados para o exercício findo nessa data, de acordo com as práticas contábeis adotadas no Brasil. **Base para opinião:** Nossa auditoria foi conduzida de acordo com as normas brasileiras e internacionais de auditoria. Nossas responsabilidades, em conformidade com tais normas, estão descritas na seção a seguir intitulada "Responsabilidades do auditor pela auditoria das demonstrações contábeis individuais e consolidadas". Somos independentes em relação à Companhia e suas controladas, de acordo com os princípios éticos relevantes previstos no Código de Ética Profissional do Contador e nas normas profissionais emitidas pelo Conselho Federal de Contabilidade, e cumprimos com as demais responsabilidades éticas de acordo com essas normas. Acreditamos que a evidência de auditoria obtida é suficiente e apropriada para fundamentar nossa opinião. **Responsabilidade da administração e da governança pelas demonstrações contábeis individuais e consolidadas:** A administração é responsável pela elaboração e adequada apresentação das demonstrações contábeis individuais e consolidadas de acordo com as práticas contábeis adotadas no Brasil, emitidas pelo Conselho Federal de Contabilidade (CFC) e pelos controles internos que ela determinou como necessários para permitir a elaboração de demonstrações contábeis livres de distorção relevante, independentemente se causada por fraude ou por erro. Na elaboração das demonstrações contábeis individuais e consolidadas, a administração é responsável pela avaliação da capacidade de a Companhia continuar operando, divulgando, quando aplicável, os assuntos relacionados com a sua continuidade operacional e o uso dessa base contábil na elaboração das demonstrações contábeis, a não ser que a administração pretenda liquidar a Companhia ou cessar suas operações, ou não tenha nenhuma alternativa realista para evitar o encerramento das operações. Os responsáveis pela governança da Companhia e suas controladas são aqueles com responsabilidade pela supervisão do processo de elaboração das demonstrações contábeis. **Responsabilidades do auditor pela auditoria das demonstrações contábeis individuais e consolidadas:** Nossos objetivos são obter segurança razoável de que as demonstrações contábeis individuais e consolidadas, tomadas em conjunto, estão livres de distorção relevante, independentemente se causada por fraude ou erro, e emitir relatório de auditoria contendo nossa opinião. Segurança razoável é um alto nível de segurança, mas não uma garantia de que a auditoria realizada de acordo com as normas brasileiras e internacionais de auditoria sempre detectam as eventuais distorções relevantes existentes. As distorções podem ser decorrentes de fraude ou erro e são consideradas relevantes quando, individualmente ou em conjunto, possam influenciar, dentro de uma perspectiva razoável, as decisões econômicas dos usuários tomadas com base nas referidas demonstrações contábeis. Como parte da auditoria realizada de acordo com as normas brasileiras e internacionais de auditoria, exercemos julgamento profissional e mantemos ceticismo profissional ao longo da auditoria. Além disso: • Identificamos e avaliamos os riscos de distorção relevante nas demonstrações contábeis individuais e consolidadas, independentemente se causada por fraude ou erro, planejamos e executamos procedimentos de auditoria em resposta a tais riscos, bem como obtemos evidência de auditoria apropriada e suficiente para fundamentar nossa opinião. O risco de não detecção de distorção relevante resultante de fraude é maior do que o proveniente de erro, já que a fraude pode envolver o ato de burlar os controles internos, conluio, falsificação, omissão ou representações falsas intencionais. • Obtemos entendimento dos controles internos relevantes para a auditoria para planejarmos procedimentos de auditoria apropriados às circunstâncias, mas, não, com o objetivo de expressarmos opinião sobre a eficácia dos controles internos da Companhia e suas controladas. • Avaliamos a adequação das políticas contábeis utilizadas e a razoabilidade das estimativas contábeis e respectivas divulgações feitas pela administração. • Concluímos sobre a adequação do uso, pela administração, da base contábil de continuidade operacional e, com base nas evidências de auditoria obtidas, se existe incerteza relevante em relação a eventos ou condições que possam levantar dúvida significativa em relação à capacidade de continuidade operacional da Companhia e suas controladas. Se concluirmos que existe incerteza relevante, devemos chamar atenção em nosso relatório de auditoria para as respectivas divulgações nas demonstrações contábeis individuais e consolidadas ou incluir modificação em nossa opinião, se as divulgações forem inadequadas. Nossas conclusões estão fundamentadas nas evidências de auditoria obtidas até a data de nosso relatório. Todavia, eventos ou condições futuras podem levar a Companhia e suas controladas a não mais se manterem em continuidade operacional. • Avaliamos a apresentação geral, a estrutura e o conteúdo das demonstrações contábeis, inclusive as divulgações e se as demonstrações contábeis individuais e consolidadas representam as correspondentes transações e os eventos de maneira compatível com o objetivo de apresentação adequada. • Obtemos evidência de auditoria apropriada e suficiente referente às informações financeiras das entidades ou atividades de negócio do grupo para expressar uma opinião sobre as demonstrações contábeis consolidadas. Comunicamo-nos com os responsáveis pela governança a respeito, entre outros aspectos, do alcance planejado, da época da auditoria e das constatações significativas de auditoria, inclusive as eventuais deficiências significativas nos controles internos que identificamos durante nossos trabalhos.

São Paulo, 05 de outubro de 2021

PRIME - Auditores Independentes S/S - CRC-2-SP 023.478/O-7-S
Antonio Carlos Teodoro - Contador - CRC-1-SP 142.135/O-1

EDITAL DE CITAÇÃO - PRAZO DE 20 DIAS. PROCESSO Nº 1037339-03.2015.8.26.0114. O(A) MM. Juiz(a) de Direito da 5ª Vara Cível, do Foro de Campinas, Estado de São Paulo, Dr(a). Renata Manzini, na forma da Lei, etc. **FAZ SABER** a(o) **DAMIÃO MONTEIRO SILVA**, que lhe foi proposta uma ação de Procedimento Comum Cível por parte de **CONDOMÍNIO RESIDENCIAL CAMPOS VERDES I**, objetivando o recebimento de R$10.126,36 (novembro/2015) referente débitos condominiais relativos ao apartamento n. 12, Bloco "E", localizado no Condomínio requerente. Encontrando-se o réu em lugar incerto e não sabido, foi determinada a sua **CITAÇÃO**, por EDITAL, para os atos e termos da ação proposta e para que, no prazo de 15 dias, que fluirá após o decurso do prazo do presente edital, apresente resposta. Não sendo contestada a ação, o réu será considerado revel, caso em que será nomeado curador especial. Será o presente edital, por extrato, afixado e publicado na forma da lei. **NADA MAIS**. Dado e passado nesta cidade de Campinas, aos 09 de novembro de 2021.

Edital de Citação com Prazo de 30 dias (úteis) - Processo nº 1005769-37.2020.8.26.0271. A Dra. Daniele Machado Toledo, MMª Juíza de Direito da 1ª Vara Cível da Comarca de Itapevi/SP. Faz Saber a todos quantos o presente edital virem ou dele conhecimento tiverem, especialmente a COHAB - COMPANHIA METROPOLITANA DE HABITAÇÃO - COHAB/SP, CNPJ. 60.850.575/0001-25, na pessoa de seu representante legal, Terceiros Interessados, Réus Ausentes ou Desconhecidos, Confrontantes não citados, Seus Herdeiros ou Sucessores, que SOLANGE CAMARGO DOS SANTOS LIMA, RG. 32.038.277-1- SSP/SP e CPF. 320.060.058-63 e ADEMIR ANTONIO DO NASCIMENTO, RG. 22.655.805-8-SSP/SP e CPF. 148.350.748-31 (união estável), ajuizaram ação de Usucapião, objetivando a declaração de domínio sobre um imóvel localizado à Rua Sebastião Mamede nº 244 – 44 A, Cohab Setor D, na cidade de Itapevi – SP, onde os Autores pagam seus impostos e participam de reuniões condominiais com os demais moradores e residem de forma mansa e pacifica há mais de 10 anos. Estando o supracitado em local ignorado, expediu-se o presente edital de CITAÇÃO, para que no prazo de 15 dias úteis, após fluir o prazo de 30 dias supra, querendo ofereça defesa, sob pena de presumirem-se como verdadeiros os fatos alegados pelos autores na petição inicial nos termos dos artigos 344 e 355, II do NCPC, ficando advertido que será nomeado curador especial em caso de revelia nos termos do artigo 257, IV do NCPC. Será o presente edital, afixado e publicado na forma da Lei.

EDITAL DE INTIMAÇÃO - PRAZO DE 20 DIAS. PROCESSO Nº 0008875-17.2021.8.26.0068. A MMª Juíza de Direito da 4ª Vara Cível do Foro de Barueri/SP, Dra. Renata Bittencourt Couto da Costa, na forma da Lei, etc. **FAZ SABER** a RECRIS TRANSPORTES E LOGÍSTICA LTDA, CNPJ. 92.598.853/0001-95, na pessoa de seu representante legal, que **KRYSTALMIX COMÉRCIO E DISTRIBUIDORA DE PRODUTOS E UTENSÍLIOS DOMÉSTICOS LTDA,** ajuizou Declaratória, ora julgada procedente e condenou o requerido ao pagamento de R$ 22.468,11 atualizado até (Agosto/2021) e demais cominações legais, nos termos do artigo 513 § 2º, inciso IV, do NCPC. Estando o requerido em local ignorado, expede-se edital de intimação, para que no prazo de 15 dias, a fluir os 20 dias supra, pague o débito, sob pena de execução coativa (Cumprimento de Sentença) e pena de multa de 10% e honorários em fase de Cumprimento de Sentença (NCPC 523, § 1º), onde o requerido poderá apresentar impugnação no prazo de 15 dias, a contar do decurso de prazo para o pagamento voluntário da obrigação, independentemente de penhora ou nova intimação (art. 525 do NCPC), nos termos do artigo 257, IV do NCPC. Será o presente edital, publicado e afixado na forma da Lei. **NADA MAIS**. Dado e passado nesta cidade de Barueri, aos 26 de novembro de 2021.

EDITAL PARA CONHECIMENTO DE TERCEIROS, EXPEDIDO NOS AUTOS DE Interdição - NOMEAÇÃO, MOVIDA POR JOSÉ CARLOS SILVA JUNIOR E OUTRO EM FACE DE VALDIVIA ANALIA SILVA - PROCESSO Nº 1004726-55.2021.8.26.0554. O(A) MM. Juiz(a) de Direito da 3ª Vara de Família e Sucessões, do Foro de Santo André, Estado de São Paulo, Dr(a). Fernanda de Almeida Pernambuco, na forma da Lei, etc. FAZ SABER aos que o presente edital virem ou dele conhecimento tiverem que, por sentença proferida aos 17/09/2021, foi nomeado(a) curador(a) em caráter definitivo do(a) interdito(a) VALDIVIA ANALIA SILVA, RG 11.894.068, o(a) sr(a). Alzira Silva de Andrade e José Carlos Silva Junior, CPF: 08467602821 e 02253242888, em substituição a(o) curador(a) anteriormente nomeado(a). O presente edital será publicado por três vezes, com intervalo de dez dias, e afixado na forma da lei. NADA MAIS. Dado e passado nesta cidade de Santo André, aos 26 de novembro de 2021. K-02/12

Reclamação: 1010791-26.2019.8.26.0008 - Curatela Requerente: Naohiko Teruya Requerido: Akiko Teruya Juíza de Direito: Dra. Tatiana Federighi Saba. Pelo exposto, acolho o pedido inicial para o fim de reconhecer a INCAPACIDADE RELATIVA de AKIKO TERUYA , CPF nº 640.765.638-91, nascida em 12/03/1942, filha de Teruya Molizo e Teruya Makato, portadora de Mal de Alzheimer,(CID- 10 G30) e Demência não especificada, (CID-10 F03), para exercer, pessoalmente, os atos da vida civil relativos aos seus direitos de natureza patrimonial e negocial, com a ressalva prevista nos artigos 6º e 85 da Lei nº 13.146, de 6 de julho de 2015, e nomear para o cargo de curador definitivo o requerente NAOHIKO TERUYA, CPF nº 231.594.188-12, sob compromisso. Em obediência ao disposto no §3º do artigo 755 do Código de Processo Civil, serve o dispositivo da presente sentença como edital, a ser publicada por três vezes na imprensa oficial, com intervalo de dez dias. Recolha-se as custas do edital, caso não haja benefício da gratuidade judicial. Ainda, deverá ser publicada uma vez na imprensa local, na rede mundial de computadores (no sítio deste Tribunal de Justiça) e na plataforma do Conselho Nacional de Justiça, onde permanecerá por seis meses. A publicação na imprensa local deve ser providenciada pelo(a) curador(a), no prazo máximo de quinze dias, comprovando nos autos, sob pena de destituição e responsabilização pessoal. Caso a parte tenha sido beneficiada com a gratuidade judicial, a publicação na imprensa local fica dispensada (art. 98, III, do CPC). A publicação na rede mundial de computadores ocorre com a mera confirmação da movimentação desta sentença, publicada no portal e-SAJ do Tribunal de Justiça. Finalmente, a publicação na plataforma de editais do Conselho Nacional de Justiça fica dispensada enquanto não for criada e estiver em efetivo funcionamento. Serve ainda esta sentença, desde acompanhada da certidão de trânsito em julgado, como mandado para registro da interdição no Cartório de Registro Civil competente, para que o Sr. Oficial da Unidade de Registro Civil das Pessoas Naturais competente proceda ao seu cumprimento, averbando-se o assento de nascimento do(a) interditado(a)/curatelado. Esta sentença, assinada digitalmente, servirá também como termo de compromisso e certidão de curatela, válidos por tempo indeterminado, independentemente de assinatura do curador (art. 759, I, do CPC), para todos os fins legais. Deverá o curador imprimi-la diretamente no portal e-SAJ do Tribunal de Justiça, sem necessidade de comparecimento em cartório Deixo de determinar comunicação ao TRE, nos termos do Comunicado CG nº 2201/2016. Ante a quantidade de imóveis pertencentes à interditada, o curador deverá prestar , em autos separados, por dependência a esta curatela, semestralmente, contas de sua administração, apresentando o balanço do respectivo ano (art. 84, §4º, da Lei 13.146/15). Sem condenação aos ônus de sucumbência por se tratar de processo necessário. Ciência ao Ministério Público e a Defensoria Pública. P.I.C. São Paulo, 21 de setembro de 2021. K-02/12

USUCAPIÃO EXTRAORDINÁRIA EXTRAJUDICIAL - FRANCISCO RAYMUNDO, 9º Oficial de Registro de Imóveis desta Capital, **FAZ SABER**, a todos quantos o presente Edital virem ou dele conhecimento tiverem que, este Serviço Registral, está sendo processado, por meio do Requerimento de 13 de fevereiro de 2020, **prenotado sob nº 634.987/20**, em 13 de fevereiro de 2020, devidamente autuado sob mesmo número, qual **CYNTIA KELLY GAMBERA BARROS**, brasileira, solteira, maior, do comércio, portadora da Cédula de Identidade RG nº 27.934.478-8-SSP/SP, CPF/MF nº 250.154.548-64, residente e domiciliada nesta Capital, na Praça Pádua Dias, nº 54, Tatuapé, o Registro de Reconhecimento da Usucapião Extraordinário Extrajudicial, nos termos do artigo 1.238 do Código Civil vigente, declarando nos exatos termos da Ata Notarial lavrada no dia 16 de dezembro de 2019, no Livro 1834, fls.191/193, pelo Oficial de Registro Civil das Pessoas Naturais e Tabelião de Notas de São Paulo/SP, declarando exercer posse mansa, pacifica, contínua, com *animus domini*, por prazo superior a 15 (quinze) anos, o imóvel consistente em **UM PRÉDIO E SEU TERRENO,** situada na **Praça Pádua Dias, 54, Tatuapé,** no 27º Subdistrito TATUAPÉ, localizado a 12,00m da esquina da Rua Artur Mendonça, com a seguinte descrição: tem início no ponto A, situado no alinhamento predial da Praça Pádua Dias, segue uma distância de 26,50m, confrontando deste lado com o prédio nº 56, matriculado sob nº 138.102 do 9ºRI, de titularidade dominial de Fernando Augusto Carvalho e outra, até o ponto B; daí deflete a direita formando um ângulo interno de 92º00'00", segue uma distância de 3,45m, confrontando com o imóvel nº 85, da Rua Artur Mendonça, matriculado sob nº 245.419 do 9ºRI, de titularidade dominial de Tania Maria Cabral de Sales e outros, até o ponto C; daí deflete a direita, formando um ângulo interno de 92º00'00", segue a distância de 26,50m, confrontando com o imóvel nº 30, da Praça Pádua Dias, matriculado sob nº 290.130 do 9ºRI, com titularidade dominial de Fração Empreendimentos, Administração e Participações Ltda, até o ponto D; daí deflete à direita formando um ângulo interno de 88º00'00", segue a distância de 5,00m até o ponto A, início desta descrição, formando com o segmento inicial o ângulo interno de 88º00'00" e encerrando em tais divisas a área de 111,90m² de superfície, com origem na matrícula nº 29.765 do 9º Oficial de Registro de Imóveis desta Capital, tendo como proprietários tabulares **DIONÍZIO SAES** e sua esposa **CARMEN AUGUSTA AMENDOEIRA SAES**. **Em observância à previsão legal** contida no §4º do artigo 216-A, da Lei Federal nº 6.015/73, expede-se esse edital para **CIÊNCIA** de **terceiros eventualmente interessados, os quais poderão manifestar-se no prazo de 15 (quinze) dias subsequentes ao da publicação**, franqueando-lhes a possibilidade de comparecer a este Serviço Registral, situado à Rua Augusta, nº 1058, bairro Cerqueira César, de segunda a sexta feira, no horário das 9:00 às 16:00 horas, a fim de obter os mais amplos esclarecimentos acerca da presente **USUCAPIÃO EXTRAORDINÁRIO EXTRAJUDICIAL**, processada nos termos da legislação vigente, acima mencionada. São Paulo, nesta data. **O Oficial, Francisco Raymundo.**

USUCAPIÃO EXTRAORDINÁRIO EXTRAJUDICIAL - FRANCISCO RAYMUNDO, 9º Oficial de Registro de Imóveis desta Capital, **FAZ SABER**, a todos quantos o presente Edital virem ou dele conhecimento tiverem que realizou as **NOTIFICAÇÕES** de **STELA MARIS GIGILAS MESTIERI, DANTE MESTIERI JÚNIOR**, na qualidade de herdeiros de **DANTE MESTIERI**, titular de domínio do imóvel objetivado na matrícula nº 191.482 deste 9º Registro de Imóveis, de que se processa nesta Serventia Imobiliária o pedido de reconhecimento extrajudicial de **USUCAPIÃO** do imóvel consistente em **Um Apartamento de nº 112,** localizado no 11º andar, do Bloco "A" do "Condomínio Residencial Pêssego", situado à **Rua Baixada Santista, nº 796**, no Distrito de Itaquera/SP, município e comarca da Capital 9ª Circunscrição Imobiliária, com área útil de 55,61m², área comum de 20,37m², área total 75,98m², e uma fração ideal no terreno de 0,58667%, correspondendo-lhe o direito ao uso de uma vaga de garagem coletiva; cujo pedido foi iniciado através do requerimento de 13 de julho de 2020, **prenotado sob nº 643.900**, em 15 de julho de 2020, instruído com a Ata Notarial lavrada no dia 15 de junho de 2020, no Livro 1844, fls. 047/049, pelo Oficial de Registro Civil das Pessoas Naturais e Tabelião de Notas de São Paulo/SP, DISTRITO-ITAQUERA, e demais documentos exigidos pelo Art. 216-A da Lei 6.015/73, devidamente autuado nesta Serventia, através do qual **IVONE APARECIDA MARIANO SEPULVEDA**, brasileira, portador da Cédula de Identidade RG nº 19.762.209-4-SSP/SP, CPF/MF nº 270.207.888-58, residentes e domiciliados nesta Capital, Rua Baixada Santista, nº 796, apto 112 , bloco "A", Itaquera, solicitam o Reconhecimento da Usucapião Extrajudicial, com fundamento no artigo 1.238, do Código Civil vigente, declarando exercerem posse mansa, pacífica e continua, por prazo superior a 17 (dezessete) anos, sobre o referido imóvel. Considerando a certificação de que o notificando se encontrava em **lugar incerto e não sabido**, cumpre, com fundamento no §13 do artigo 216-A, da Lei nº 6.015/73, combinado com o item 418.16, do Capitulo XX, das Normas de Serviço da Corregedoria Geral da Justiça, deste Estado, e do artigo 11 do Provimento CNJ 65/2017, **NOTIFICÁ-LO** a comparecer perante este Serviço Registral, de segunda a sexta-feira, no horário das 9:00 às 16:00h, e/ou representante legal, munido de procuração com firma reconhecida, a fim de obter os mais amplos esclarecimentos acerca da usucapião extrajudicial que se processa nesta Serventia, podendo impugnar fundamentadamente os presentes trabalhos, **no prazo legal de até 15 (quinze) dias, contado da data da última publicação deste edital**, restando advertido que, nos termos do artigo 11 do Provimento CNJ 65/2017, **o silêncio do notificando será interpretado como sua concordância com o pedido de reconhecimento extrajudicial de usucapião**. São Paulo, nesta data. **O Oficial, Francisco Raymundo.**

DocuSigned by:
Gazeta de S.Paulo
Assinado por: JORNAL GAZETA SP LTDA:04735364000170
CPF: 29513948889
Data/Hora da Assinatura: 01/12/2021 20:51:17 BRT
ICP Brasil
5146939EFE414F8FAB3A7733135E2CCF

Esta página faz parte da edição impressa produzida pela Gazeta de S.Paulo com circulação em bancas de jornais e assinantes.
AUTENTICIDADE DA PÁGINA. A autenticidade deste documento pode ser conferida através do QR Code ao lado ou pelo site *https://flip.gazetasp.com.br*

DocuSign Envelope ID: FC61A6F5-5F71-4830-8F0F-AFB0D4C87836

SECRETARIA DE ESTADO DA SAÚDE
COORDENADORIA DE CONTROLE DE DOENÇAS
INSTITUTO ADOLFO LUTZ - CENTRO DE ADMINISTRAÇÃO

RETIFICAÇÃO - PREGÃO ELETRÔNICO Nº 152/2021

Foi retificado sem devolução de prazo o PREGÃO ELETRÔNICO Nº 152/2021 do INSTITUTO ADOLFO LUTZ, Unidade Compradora 090177 - Processo Nº SES-PRC-2021/49851- destinado à AQUISIÇÃO DE EQUIPAMENTO: PLATAFORMA ROBÓTICA. A realização da sessão será no dia 10/12/2021 às 10:00 horas, através do endereço eletrônico: www.bec.sp.gov.br. O Edital estará disponível nos sítios: www.bec.sp.gov.br e/ou www.imesp.com.br - opção: e-negociospublicos

EDITAL DE ALIENAÇÃO PARTICULAR. PROCESSO Nº 0073000-19.2009.5.15.0020 – DA VARA DO TRABALHO DE GUARATINGUETÁ/SP. EXEQUENTES: JEOVANIL LEMES. EXECUTADO: ROBERTO CALLY DE MORAES JACOMOSSI E OUTROS (4) BENITO TOMAZ VICENSOTTI, Corretor judicial, devidamente credenciado E. Tribunal Regional do Trabalho da 15ºª Região (TRT-15), inscrito no CRECI/SP sob nº 78.903-F/SP, Site: www.posseimoveis.com.br/imoveis/judiciais, E-mail: corretorjudicialbenito@posseimoveis.com.br, Instagram: https://www.instagram.com/posseimoveis/, fones: (19) 3896-1400, (19) 3896-2046 e (19) 99919-2010, estabelecido na Avenida da Saudade, nº 311, Centro, Santo Antônio da Posse/SP, na qualidade de corretor nomeado para a alienação judicial do bem penhorado nos autos supra discriminados, nos termos do § 2º do artigo 2º do Provimento GP-CR nº 04/2014 TRT-15, publica o presente edital para ciência das partes e terceiros interessados de que, no período de **29/11/2021 a 28/02/2022**, estará recebendo no endereço retro as propostas para a venda judicial do bem abaixo identificado. A presente venda se dará nos termos deste edital: **IDENTIFICAÇÃO DO BEM:** Imóvel objeto da Matrícula n° 14.561 do 1° Cartório de Registros de Imóveis da Comarca de Mairiporã/SP. **DESCRIÇÃO DO IMÓVEL:** um terreno situado no loteamento denominado "Campos de Mairiporã, com frente para a Alameda John W. Anderson, zona urbana deste distrito, município e comarca, assim descrito e caracterizado [...] (limitações minuciosamente descritas na matrícula), encerrando a área de 6.376,59m². No terreno acima descrito e caracterizado existem as seguintes construções: Um prédio residencial sede; um prédio residencial para caseiro e uma garagem, perfazendo estas edificações a área total construída de 606.52m². [...]. Existem as seguintes benfeitorias, uma piscina, bar, vestiários e fisioterapia, totalizando estas benfeitorias a área construída de 250,00m². Imóvel inserido na QUADRA C, LOTE 34 do Condomínio Campos de Mairiporã. In loco constata-se a existência do prédio residencial-sede contendo este 4 quartos, e banheiros (sendo um com sauna seca a vapor), sala de jogos, sala de jantar, sala de estar, cozinha. No anexo (residência para caseiro) há dois cômodos e um banheiro. Na área da piscina há uma churrasqueira, salão de festas, dois banheiros com chuveiro e sauna. O imóvel conta com garagem coberta para dois veículos. No aspecto geral todo o imóvel está mal conservado, sem manutenção nos revestimentos, apresenta algumas infiltrações, área de apoio da piscina sem abastecimento de energia elétrica nem água. **DATA DA AVALIAÇÃO:** 02 de maio de 2017. **PERCENTUAL DA PENHORA:** 100% **VALOR UNITÁRIO (% PENHORADO):** R$ 1.000.000,00 (um milhão de reais). **VALOR TOTAL PENHORADO:** R$ 1.000.000,00 (um milhão de reais). **CONDIÇÕES DA ALIENAÇÃO JUDICIAL: 1. VALOR MÍNIMO**: O valor mínimo para a venda não poderá ser inferior a **60% (sessenta por cento) da avaliação. 2. VISITA:** fica autorizada a visita do imóvel pelos interessados, desde que acompanhados pelo corretor ou por quem for por ele indicado, devendo ser apresentada cópia deste despacho, assina eletronicamente, que valerá como MANDADO JUDICIAL para possibilitar o ingresso e a visitação do imóvel acima descrito. É vedado aos depositários criar embaraços à visitação do bem sob sua guarda, sob pena de ofensa ao art. 77, IV do CPC, ficando autorizado o uso da força policial, se necessário. **3. COMISSÃO DO CORRETOR**: O licitante (adquirente) deverá pagar ao corretor que formalizar a proposta nos autos, à título de comissão, o valor correspondendo a 5% (cinco por cento) do preço da alienação. **4. PREFERÊNCIA**: Ocorrendo propostas de idêntico valor, observar-se-á a seguinte ordem: a) o pagamento à vista; b) a proposta com menor número de parcelas; c) a proposta que tiver sido recebida em primeiro lugar. **5. FORMAS DE PAGAMENTO**: **a) A VISTA**, no prazo máximo e improrrogável de 24 horas a contar da intimação da homologação da proposta vencedora. **b) A PRAZO**, com 30% (trinta por cento) de entrada e o restante em até 06 (seis) parcelas mensais fixas e consecutivas, sempre por meio de depósito judicial. O parcelamento em lapso temporal maior que 06 (seis) meses ou com percentual de entrada diverso de 30% (trinta por cento) ficará sob apreciação do M.M. Juízo responsável pela alienação. Em caso de não pagamento da segunda parcela ou de atraso superior a 02 (dois) dias em relação à data de vencimento da mesma, incidirá multa (cláusula penal) ora fixada no importe de 30% (trinta por cento) sobre o valor do saldo remanescente; 7.6 – Excedendo o atraso em mais de 10 (dez) dias da data de vencimento da última parcela, perderá o proponente o direito à aquisição do bem e, não se podendo observar o quanto disposto no item "7.2" quanto a uma segunda proposta, retornará o bem ao acervo para uma segunda alienação, ficando obrigado o proponente inadimplente a pagar, a título de clausula penal e em benefício da expropriação levada a efeito nestes autos, multa corresponde a 30% (trinta por cento) incidente sobre o valor total depositado em Juízo, consoante aplicação analógica do disposto no artigo 897, do Código de Processo Civil, ficando o proponente impedido de participar de uma eventual segunda tentativa de uma alienação. **6. DO IMÓVEL:** O imóvel será vendido pelo caráter "AD CORPUS" e no estado em que se encontram. A procedência e evicção de direitos dos bens vendidos em alienação judicial/leilão são de inteira e exclusiva reponsabilidade dos arrematantes/proprietários/União. O Corretor nomeado, é um mero mandatário, ficando assim, eximido de eventuais responsabilidades por vícios ou defeitos nos bens alienados (ocultos ou não), como também por indenizações, trocas, consertos, compensações financeiras de qualquer hipótese ou natureza, portanto, qualquer dificuldade quanto a: obter/localizar o bem móvel, registrar a carta de arrematação/alienação, localizar o bem, imitir-se na posse, deverá ser imediatamente comunicada ao juízo responsável para as providências cabíveis. **7. DA PROPOSTA CONDICIONAL:** As propostas que não atingirem o valor mínimo de venda poderão ser recebidas "condicionalmente", ficando sujeitos a posterior apreciação do Juízo responsável. Na hipótese de acordo, pagamento ou adjudicação do débito após a publicação do despacho de nomeação, mas antes da realização do encerramento da alienação, o corretor responsável fara jus à integralidade da comissão no montante de 5% (cinco por cento) do valor do bem. Além da comissão de 5% (cinco por cento) sobre o valor da arrematação, a cargo do arrematante, fará jus o corretor nomeado, aos ressarcimentos das despesas incorridas com a remoção, guarda e conservação dos bens, desde que documentalmente comprovadas, bem como a armazenagem, na forma do artigo 789-AQ, VIII, da CLT, que serão acrescidas a execução. O credor que não adjudicar os bens conscritos antes do despacho da nomeação, só poderá adquiri-los presencialmente durante o certame na condição de arrematante, respondendo, pela integralidade dos honorários do Corretor nomeado. Caso o arrematante seja o próprio credor, deverá no prazo de 5 dias, efetuar o depósito do valor proposto que superar seu crédito, sob pena de, tornar sem efeito a arrematação, sem prejuízo a condenação do pagamento da comissão devida ao corretor nomeado. Os Embargos à arrematação, de acordo com o artigo 903 no Novo Código de Processo Civil, não terão efeito suspensivo da venda realizada, considerando-se perfeita, acabada e irretratável, ainda que venham a ser julgados procedentes os Embargos. O prazo para eventuais embargos à arrematação ou adjudicação passará a fluir na data da alienação Pública, independente de nova notificação. Servirá também o presente despacho como OFÍCIO ao Síndico, Administrador, ou Responsável pelo bem objeto da alienação a fim de informar por escrito no prazo de 48 (quarenta e oito) horas o SALDO DEVEDOR de eventuais taxas, condomínios, multa ou outras despesas ao Corretor, sob pena de ser considerado ato atentatório a dignidade da justiça com aplicação de multa. Aplica-se a presente alienação ao disposto no Artigo 893 do Código de Processo Civil. A publicação deste despacho/edital supre eventual insucesso nas intimações pessoais e dos respectivos patronos, em especial à executada e/ou sócios, inclusive aos cônjuges quando for o caso. Deverá o interessado proceder a impressão diretamente pela consulta pública processual do PJe, sendo certo que o documento assinado eletronicamente terá validade para os devidos fins, nos termos da lei nº 11.419/2006. Observe-se que a autenticidade poderá ser aferida mediante consulta ao seguinte endereço na internet: http://pje.trt15.jus.br/primeirograu/Processo/ConsultaDocumento/listView.seam, digitando no campo "número do documento" o número do respectivo código de barras. **8. ALIENAÇÃO**: A alienação dos bens será formalizada por termo nos autos da execução, no qual o licitante deverá declarar estar ciente das regras da alienação por iniciativa particular, principalmente quanto aos embargos e sanções cíveis e criminais que lhe serão impostas se descumprir as obrigações assumidas; e declarar também a total veracidade das informações prestadas. **9. ÔNUS**: De acordo com o que dispõe o parágrafo único do artigo 130, do CTN, ficam os bens imóveis livres de ônus tributários, ficando caracterizada aquisição originária, inexistindo relação jurídica entre o licitante e o anterior proprietário do bem. Dessa forma, sub-rogados os tributos devidos no preço pago quando da aquisição do bem, não há responsabilidade do adquirente pelo pagamento dos tributos lançados em decorrência do bem transmitido. Após pagos todos os débitos do processo trabalhista, não sendo suficiente o remanescente para quitação de eventuais impostos (IPVA, IPTU, INSS), taxas de licenciamento, multas, etc, o órgão competente deverá ajuizar a ação no Juízo competente contra o sujeito passivo da obrigação, quer tributária ou não. **10. DISPOSIÇÕES FINAIS: PUBLICIDADE**: O presente edital deverá ser publicado em jornal de grande circulação da cidade, no Diário Eletrônico da Justiça do Trabalho, bem como autoriza-se a publicidade da venda do imóvel, pelos meios idôneos de divulgação de mídia acessíveis ao Sr. Corretor, conforme, julgar mais conveniente e oportunos. Qualquer erro, incoerência ou inconsistência das informações acima poderá ser sanada por este corretor até a assinatura do auto de alienação/arrematação. **11. RECEBIMENTO DAS PROPOSTAS: a)** Por agendamento, mediante contato direto com o Corretor, pelo número de telefones: (19) 3896-1400, (19) 3896-2046 e (19) 99919-2010. **b)** Mediante propostas no site www.posseimoveis.com.br/imoveis/judiciais, e-mail: corretorjudicialbenito@posseimoveis.com.br. Santo Antônio da Posse, 29/11/2021 **BENITO TOMAZ VICENSOTTI**, Corretor Judicial, CRECI/SP sob nº 78.903-F/SP.

EDITAL DE INTIMAÇÃO - PRAZO DE 20 DIAS. PROCESSO Nº 0022786-16.2021.8.26.0224. O(A) MM. Juiz(a) de Direito da 8ª Vara Cível, do Foro de Guarulhos, Estado de São Paulo, Dr(a). Luiz Gustavo de Oliveira Martins Pereira, na forma da Lei, etc. **FAZ SABER** a(o) **ADRIANO LOPES ALMEIDA**, Brasileiro, Solteiro, Comerciante, CPF 335.699.928-10, com endereço à Rua Maria Candida Mamente, 76, Jardim Santa Lidia, CEP 07142-014, Guarulhos - SP que por este Juízo, tramita de uma ação de Cumprimento de sentença, movida por **BANCO BRADESCO S/A**. Encontrando-se o réu em lugar incerto e não sabido, nos termos do artigo 513, §2º, IV do CPC, foi determinada a sua **INTIMAÇÃO** por EDITAL, para que, no prazo de 15 (quinze) dias úteis, que fluirá após o decurso do prazo do presente edital, pague a quantia de R$88.158,20 devidamente atualizada, sob pena de multa de 10% sobre o valor do débito e honorários advocatícios de 10% (artigo 523 e parágrafos, do Código de Processo Civil). Fica ciente, ainda, que nos termos do artigo 525 do Código de Processo Civil, transcorrido o período acima indicado sem o pagamento voluntário, inicia-se o prazo de 15 (quinze) dias úteis para que o executado, independentemente de penhora ou nova intimação, apresente, nos próprios autos, sua impugnação. Será o presente edital, por extrato, afixado e publicado na forma da lei. **NADA MAIS**. Dado e passado nesta cidade de Guarulhos, aos 28 de outubro de 2021.

EDITAL DE CITAÇÃO - PRAZO DE 20 DIAS. PROCESSO Nº 1016232-04.2021.8.26.0562. O(A) MM. Juiz(a) de Direito da 2ª Vara Cível, do Foro de Santos, Estado de São Paulo, Dr(a). CLAUDIO TEIXEIRA VILLAR, na forma da Lei, etc. **FAZ SABER** a(o) **EDUARDO MARIAN NAUM CPF 103.784.538-23 e KARIN ADRIANA VON WALLWITZ NAUM**, Brasileira, Casada, Prendas do Lar, RG 16.945.284-2, CPF 11096520893, que lhe foi proposta uma ação de **Procedimento Comum Cível- AÇÃO DE RESTITUIÇÃO DE VALORES c/c DANOS MORAIS** por parte de **THALITA ALBINO TABOADA**, alegando em síntese: que a presente ação visa garantir a devolução de créditos de honorários de sucumbência decorrente de acordo homologado judicialmente em que a requerente que é advogada formalmente representou os requeridos em ação judicial em face da Construtora Eleve Jundiaí Empreendimentos Ltda e que após as tratativas entre os patronos daquela ação constam honorários de sucumbência devidos à patrona, ora requerente, e não pagos. Encontrando-se o réu em lugar incerto e não sabido, foi determinada a sua **CITAÇÃO**, por EDITAL, para os atos e termos da ação proposta e para que, no prazo de 15 dias, que fluirá após o decurso do prazo do presente edital, apresente resposta. Não sendo contestada a ação, o réu será considerado revel, caso em que será nomeado curador especial. Será o presente edital, por extrato, afixado e publicado na forma da lei. **NADA MAIS**. Dado e passado nesta cidade de Santos, aos 27 de outubro de 2021.

COTIA 1ª Vara Cível EDITAL DE CITAÇÃO - PRAZO DE 30 DIAS. PROCESSO Nº 1010978-87.2019.8.26.0152 O(A) MM. Juiz(a) de Direito da 1ª Vara Cível, do Foro de Cotia, Estado de São Paulo, Dr(a). Seung Chul Kim, na forma da Lei, etc. FAZ SABER a(o) N. C. O. S., que lhe foi proposta uma ação de Procedimento Comum Cível por parte de M. de C. B. e outro, alegando em síntese: objetivando seja julgada procedente, concedendo a guarda definitiva do menor I.O.J em favor dos autores. Encontrando-se o réu em lugar incerto e não sabido, foi determinada a sua CITAÇÃO, por EDITAL, para os atos e termos da ação proposta e para que, no prazo de 15(quinze) dias, que fluirá após o decurso do prazo do presente edital, apresente resposta. Não sendo contestada a ação, o réu será considerado revel, caso em que será nomeado curador especial. Será o presente edital, por extrato, afixado e publicado na forma da lei. NADA MAIS.

EDITAL DE CITAÇÃO - PRAZO DE 20 DIAS. PROCESSO Nº 1117553-18.2018.8.26.0100 O(A) MM. Juiz(a) de Direito da 10ª Vara Cível, do Foro Central Cível, Estado de São Paulo, Dr(a). Andrea de Abreu e Braga, na forma da Lei, etc. FAZ SABER ao Espólio de Antonio Ribeiro dos Anjos, que Igreja Apostólica ajuizou ação de Adjudicação Compulsória, objetivando a outorga definitiva do lote de terreno 24 da quadra D, à Rua Capitão-Mor Passos 363, Catumbi, Capital/SP, contribuinte 017.096.0012-8, devidamente quitado. Estando o réu em lugar ignorado, expede-se edital de citação para que em 15 dias, a fluir do prazo supra, conteste o feito sob pena de serem aceitos os fatos, nomeando-se curador especial em caso de revelia. Será o edital, publicado e afixado na forma da Lei. NADA MAIS. **[02,03]**

Edital De Citação - Prazo De 20 Dias. Processo Nº 1045790-57.2018.8.26.0002 O(A) MM. Juiz(a) de Direito da 5ª Vara Cível, do Foro Regional II - Santo Amaro, Estado de São Paulo, Dr(a). Eurico Leonel Peixoto Filho, na forma da Lei, etc. Faz Saber a(o) Farmácia De ,Manipulação Naturelly LTDA, CNPJ 20.612.213/0001-81, que lhe foi proposta uma ação de Execução de Título Extrajudicial por parte de Metalurgica La Paz Industria e Comercio Ltda, alegando em síntese ser credor do executado. Encontrando-se o réu em lugar incerto e não sabido, foi determinada a sua Citação, por Edital, para os atos e termos da ação proposta e para que, no prazo de 3 (três) dias, que fluirá após o decurso do prazo do presente edital, pague a dívida (R$ 5.327,12), custas e despesas processuais, além de honorários advocatícios, fixados no patamar de dez por cento. Não sendo apresentados embargos no prazo legal, o réu será considerado revel, caso em que será nomeado curador especial. Será o presente edital, por extrato, afixado e publicado na forma da lei. Nada Mais. Dado e passado nesta cidade de São Paulo, aos 22 de novembro de 2021. K-01e02/12

Edital de Citação. Prazo 20 dias. Processo n° 1132269-55.2015.8.26.0100. A Dra. Luciana Biagio Laquimia, Juíza de Direito da 17ª Vara Cível do Foro Central da Capital/SP, na forma da Lei, etc. Faz Saber a Edmundo Panzoldo Teixeira (CPF 612.099.028-34) e a Shades Internacional Inc., na pessoa de seu sócio, procurador Edmundo Panzoldo Teixeira, que nos autos da Ação de Execução de Título Extrajudicial requerida por Açotubo Indústria e Comércio Ltda para recebimento de R$ 428.299,51 (30.06.18 - fls. 148), corrigidos e acrescido de encargos legais, decorrente de 07 duplicatas vencidas entre 25.01.13 a 02.07.14. Estando os executados em lugar ignorado, foi deferida a citação por edital, para que em 3 dias, paguem a dívida, custas e despesas processuais, além de honorários advocatícios, fixados em 10% a contar da citação (em caso de pagamento integral no prazo declinado, os honorários advocatícios poderão ser reduzidos pela metade) ou querendo, ofereçam Embargos à Execução, distribuídos por dependência e instruídos com cópias das peças processuais relevantes em 15 dias, a fluir após os 20 dias supra, sendo nomeado curador especial em caso de revelia (art. 257, inciso IV, do CPC), presumindo-se verdadeiras as alegações de fato formuladas pela exequente (art. 344 do CPC). Será o presente, afixado e publicado na forma da lei. São Paulo, 23 de novembro de 2021. K-01e02/12

EDITAL DE CITAÇÃO - PRAZO DE 20 DIAS. PROCESSO Nº 1047242-02.2018.8.26.0100 O(A) MM. Juiz(a) de Direito da 20ª Vara Cível, do Foro Central Cível, Estado de São Paulo, Dr(a). Raquel Machado Carleial de Andrade, na forma da Lei, etc. FAZ SABER a Alessandra Aydar Thiede Condi, CPF nº 169.851.938-97, que lhe foi proposta Ação de Cobrança por parte de Almax Serviços de Estética Eireli objetivando a condenação da ré no valor de R$ R$ 15.505,10, decorrente dos serviços de estética contratados e não pagos. Estando a ré em lugar ignorado, expede-se edital para que conteste e requeira provas cabíveis em 15 dias úteis após o prazo do presente edital. Não sendo contestada a ação, implicará revelia e presumir-se-ão como verdadeiros, os fatos narrados pelo autor conforme preceitua o art. 344 do CPC. Ficando advertido de que no caso de revelia será nomeado curador especial. Será o edital, afixado e publicado na formada lei. SP. NADA MAIS. Dado e passado nesta cidade de São Paulo, aos 16 de novembro de 2021. P-02e03/12

EDITAL DE CITAÇÃO E INTIMAÇÃO - PRAZO DE 20 DIAS. PROCESSO Nº 1048988-65.2019.8.26.0100. O Dr. Vitor Frederico Kümpel, MM. Juiz de Direito da 27ª Vara Cível, do Foro Central Cível, do Estado de São Paulo, na forma da Lei. Faz saber a Caique Felipe Romano, CPF n. 508.089.708-28, que Tarcisio Angelo Ferreira Lemes ajuizou Ação de Execução para recebimento de R$ 22.037,51 (Mai/19), decorrente da não compensação dos cheques dados em pagamento, ante a ausência de fundos. Ainda, INTIMA-SE o executado, com as advertências e formalidades legais, que foi realizado bloqueio no dia 14 de dezembro de 2020, no valor de R$2.210,43 pelo sistema Sisbajud. Estando o executado em lugar ignorado e não sabido, expede-se edital para conhecimento do ato, bem como, para que pague o débito atualizado em até 03 dias decorrido o prazo do edital, acrescido dos honorários advocatícios arbitrados em 10% conforme art. 827 do CPC. A fluir após o prazo do edital, poderá apresentar embargos em até 15 dias. Ficando advertido de que no caso de revelia será nomeado curador especial. Será o edital, afixado e publicado na forma da lei. NADA MAIS. Dado e passado nesta cidade de São Paulo, aos 28 de outubro de 2021. P-02e03/12

EDITAL DE CITAÇÃO – PRAZO DE 20 DIAS, expedido nos autos da Ação de Usucapião, PROCESSO Nº 1086069-87.2015.8.26.0100(U-1064) A Dra. Renata Pinto Lima Zanetta, MM. Juiza de Direito da 1ª Vara de Registros Públicos, do Foro Central Cível, da Comarca de SÃO PAULO, do Estado de São Paulo, na forma da Lei, etc. FAZ SABER a Gilson Pereira Santos e s/m. Maria José dos Santos, Eveli da Silva Araujo, José Raimundo Ramos, Aurelino Euflozino dos Santos e s/m. Maria Sônia de Jesus Silva Santos, Valter Cury e s/m. Marie Janete Abi Hanna Cury, Severino Antônio da Silva e s/m. Josefa Ana da Silva ou Josefa Ana da Conceição, Maria José dos Santos, Pascoal Senhorinho de Jesus, Antonio Cury e s/m. Emília Cury, réus ausentes, incertos, desconhecidos, eventuais interessados, bem como seus cônjuges, se casados forem, herdeiros e/ou sucessores, que Dalva Melo de Lima e Manoel Barbosa de Lima ajuizou (aram) ação de USUCAPIÃO, visando a declaração de domínio do imóvel localizado na Rua Bica do Monteiro, nº 42, Jardim Irene, Guaianazes, São Paulo-SP, com área de 250,00 m² e contribuinte sob nº 138.295.0042-3, alegando posse mansa e pacífica no prazo legal. Estando em termos, expede-se o presente edital para citação dos supramencionados para que, no prazo de 15 (quinze) dias úteis, a fluir após o prazo de 20 dias úteis, contestem o feito. Não sendo contestada a ação, o réu será considerado revel, caso em que será nomeado curador especial. Será o presente edital, por extrato, afixado e publicado na forma da lei. São Paulo, 22 de novembro de 2021 P-02e03/12

EDITAL DE INTIMAÇÃO - PRAZO DE 20 DIAS. PROCESSO Nº 0005231-67.2021.8.26.0003 O(A) MM. Juiz(a) de Direito da 2ª Vara Cível, do Foro Regional III - Jabaquara, Estado de São Paulo, Dr(a). Alessandra Laperuta Nascimento Alves de Moura, na forma da Lei, etc. Faz Saber a Vilela & Vilela Pedras Mármores e Granitos Ltda ME (CNPJ:00.301.803/0001-86), na pessoa de seu representante legal, que a Ação de Despejo ajuizada por Onófia Esquiavo da Silva foi julgada procedente, condenando-a ao pagamento da quantia de R$ 241.07,3,97(06/2021). Encontrando-se o feito em fase de cumprimento de sentença e estando a ré em lugar ignorado, foi deferida a intimação por edital, para que em 15 dias, a fluir após 20 dias supra, efetue o pagamento do débito atualizado, acrescido de custas, se houver, sob pena de incidência de multa de 10%, e também de honorários advocatícios. Fica ciente, ainda, que nos termos do artigo 525 do CPC, transcorrido o período acima indicado sem o pagamento voluntário, inicia-se o prazo de 15 dias para que a executada, independentemente de penhora ou nova intimação, apresente, nos próprios autos, sua impugnação. Será o presente, afixado e publicado na forma da Lei.

EDITAL DE CITAÇÃO – PRAZO DE 30 DIAS, expedido nos autos da Ação de Usucapião, **PROCESSO Nº 1002639-18.2018.8.26.0624**. O(A) MM. Juiz(a) de Direito da 2a Vara Cível, do Foro de Tatuí, Estado de São Paulo, Dr(a). Rubens Petersen Neto, na forma da Lei, etc. **FAZ SABER** a(o) a todos os réus ausentes, incertos, desconhecidos, eventuais interessados, bem como seus cônjuges e/ou sucessores, que **Clóvis de Jesus Carneiro e Mirian de Jesus Soares** ajuizou(ram) ação de **USUCAPIÃO**, visando adquirir o seguinte imóvel: "Uma área de terra medindo 50 metros de frente por 120 metros de lado, totalizando uma área de 6.000 m2 com benfeitorias contendo uma casa com 6 (seis) cômodos e 1 (um) lago, situado no Bairro Água Branca, 088/087-91, no município de Tatuí/SP, tendo sido "destacada" da matrícula no 3.206, do Registro Imobiliário de Tatuí, conforme planta do imóvel e demais especificações anexas, no prazo de, aproximadamente, 8 anos e 3 meses, cuja posse vem ocorrendo de forma ininterrupta e pacífica, sem qualquer oposição de quem quer que seja, alegando posse mansa e pacífica no prazo legal. Estando em termos, expede-se o presente edital para citação dos supramencionados para, no prazo de 15 (quinze) dias úteis, a fluir após o prazo de 30 dias. Não sendo contestada a ação, o réu será considerado revel, caso em que será nomeado curador especial. Será o presente edital, por extrato, afixado e publicado na forma da lei**. NADA MAIS**. Dado e passado nesta cidade de Tatuí, aos 23 de novembro de 2018.

EDITAL DE INTIMAÇÃO - PRAZO DE 30 DIAS. PROCESSO Nº 0000261-15.2021.8.26.0588 O (A) MM. Juiz (a) de Direito da Vara Única, da Comarca de São Sebastião da Grama, Estado de São Paulo, Dr.(a). Valéria Carvalho dos Santos, na forma da Lei, etc. **FAZ SABER** a (o) **WALKIRIA PACHECO MARTINS**, Brasileira, RG 24840083, CPF 101.300.158-30, que por este Juízo, tramita de uma ação de Cumprimento de sentença, movida por **COOPERATIVA DE CRÉDITO RURAL DA REGIÃO DA MOGIANA - CREDISAN**. Encontrando-se o réu em lugar incerto e não sabido, nos termos do artigo 513, §2o, IV do CPC, foi determinada a sua **INTIMAÇÃO** por **EDITAL**, para que, no prazo de 15 (quinze) dias úteis, que fluirá após o decurso do prazo do presente edital, pague a quantia de R$2.125,57, devidamente atualizada, sob pena de multa de 10% sobre o valor do débito e honorários advocatícios de 10% (artigo 523 e parágrafos, do Código de Processo Civil). Fica ciente, ainda, que nos termos do artigo 525 do Código de Processo Civil, transcorrido o período acima indicado sem o pagamento voluntário, inicia-se o prazo de 15 (quinze) dias úteis para que o executado, independentemente de penhora ou nova intimação, apresente, nos próprios autos, sua impugnação. Será o presente edital, por extrato, afixado e publicado na forma da lei. NA**DA MAIS**. Dado e passado nesta cidade de São Sebastiao da Grama, ao s 31 de maio de 2021.

9º OFICIAL DE REGISTRO DE IMÓVEIS DA COMARCA DE SÃO PAULO - FRANCISCO RAYMUNDO - E D I T A L - FAZ SABER a todos quantos este Edital virem ou dele conhecimento tiverem, que, nos termos do artigo 26, § 4º, da Lei 9.514/97, e por solicitação do credor fiduciário: **BANCO BRADESCO S.A.**, CNPJ n° 60.746.948/0001-12, com sede no Núcleo Administrativo denominado "Cidade de Deus", S/N, Vila Yara, Osasco/SP, **INTIMA** a devedora fiduciante: **MARIA DE PILAR LISTE RIOS,** brasileira, diretora de empresas, divorciada, RG N° 3.077.084-1-SSP/SP, CPF/MF Nº 049.060.948-13, para que no prazo de 15 dias, contados a partir da data da última publicação, efetue neste Registro de Imóveis, situado na Rua Augusta, nº 1058 - Cerqueira César-SP, a purgação da mora no valor de **R$551.141,74,** acrescida dos juros e encargos que vencerem até a data do efetivo pagamento. O não pagamento da quantia reclamada garante o direito de consolidação da propriedade do imóvel matriculado sob nº **225.522** deste Oficio, em favor do credor fiduciário. São Paulo, 01 de dezembro de 2021. (Protocolo 682.625)

4ª VARA CÍVEL DO FORO REGIONAL IV – LAPA/SP

EDITAL DE CITAÇÃO - PRAZO DE 30 DIAS. PROCESSO Nº 1002891-43.2015.8.26.0004O(A) MM. Juiz(a) de Direito da 4ª Vara Cível, do Foro Regional IV - Lapa, Estado de São Paulo, Dr(a). Clarissa Rodrigues Alves, na forma da Lei, etc. Faz Saber a RAPHAEL GRANADO, CPF. 398.610.718-57, que BANCO VOLKSWAGEN S/A lhe ajuizou uma ação de Busca e Apreensão, objetivando o seguinte bem: UM VEÍCULO DAMARCA/MODELO: VOLKSWAGEN/FOX 1.0 8V G2 TREND - ANO/MODELO: 2013/2013 - CHASSI: 9BWAA45Z5D4206399 - PLACA: FKX 0867 - RENAVAM: 00553777149 - COR:CINZA SPECTRUS, devidamente apreendido conforme fls.94, dado em garantia ao requerente em alienação fiduciária conforme CONTRATO DE FINANCIAMENTO PARA AQUISIÇÃO DEBENS, GARANTIDO POR ALIENAÇÃO FIDUCIÁRIA, celebrado em 31/05/2013, tornando-se o réu inadimplente às obrigações contratuais. Estando o réu em lugar ignorado, foi deferida sua citação por edital para, no prazo de 05 dias, efetuar o pagamento da integralidade da dívida pendente, podendo, no prazo de 15 dias, oferecer resposta (art. 3º, e seus parágrafos do Dec. Lei nº 911/69, alterados pela Lei nº 10.931/04), ambos a fluir após o prazo de 30 dias supra, sob pena de se presumirem como verdadeiros os fatos alegados. Não sendo contestada a ação, o réu será considerado revel, caso em que será nomeado curador especial. Será o edital, afixado e publicado na forma da lei. São Paulo, aos 19 de novembro de 2021.

1ª Vara Cível do Foro Regional de Itaquera/SP

EDITAL DE CITAÇÃO - PRAZO DE 20 DIAS. PROCESSO Nº 1020790-45.2015.8.26.0007. O MM. Juiz de Direito da 1ª Vara Cível, do Foro Regional VII - Itaquera, Estado de São Paulo, Dr. Luiz Renato Bariani Pérez, na forma da Lei, etc. FAZ SABER a **LEIUSON BRANDÃO DA SILVA, Brasileiro**, CPF 590.208.141-68, com endereço à Estrada Mauá e Adutora Rio Claro, 03 OU 05, Jardim Ipê, CEP 09390-500, Mauá - SP, e **MARIA FRANCISCA DA SILVA BRANDÃO**, Brasileira, CPF 926.537.904-91, com endereço à Estrada Mauá e Adutora Rio Claro, 03 OU 05, Jardim Ipe, CEP 09390-500, Mauá - SP, que lhe foi proposta uma ação de Execução de Título Extrajudicial por parte de **Banco Bradesco S/A**, objetivando a quantia de **R$ 33.496,55**, datada de 14/09/2015, representada pelo título descrito como Cédula de Crédito Bancário, firmado pelas partes. Encontrando-se o(s) réu(s) em lugar incerto e não sabido, foi determinada a sua CITAÇÃO, por EDITAL, **para que em 03 dias**, a fluir dos 20 dias supra, **pague o débito atualizado**, ocasião em que a verba honorária será reduzida pela metade, **ou em 15 dias, embargue** ou reconheça o crédito do exequente, comprovando o depósito de 30% do valor da execução, inclusive custas e honorários, podendo requerer que o pagamento restante seja feito em 6 parcelas mensais, acrescidas de correção monetária e juros de 1% (um por cento) ao mês, sob pena de penhora de bens e sua avaliação. Decorridos os prazos supra, no silêncio, será nomeado curador especial e dado regular prosseguimento ao feito. Será o presente edital, por extrato, afixado e publicado na forma da lei.

EDITAL DE NOTIFICAÇÃO – PRAZO DE 15 DIAS - 11º CARTÓRIO DE REGISTRO DE IMÓVEIS DA CAPITAL, por seu Oficial PLINIO ANTONIO CHAGAS, conforme dispõe o Artigo nº. 216-A da Lei Federal nº. 6.015/73, FAZ SABER A TODOS QUE VIREM O PRESENTE EDITAL que foi prenotado sob o nº 1.315.154, em 20 de agosto de 2020, neste Serviço Registral, **REQUERIMENTO DE RECONHECIMENTO EXTRAJUDICIAL DE USUCAPIÃO** (Usucapião Ordinária – Arts. 1.242 do Código Civil), Ata Notarial e demais documentos elencados no referido dispositivo legal, apresentados por **ROGERIO YUGO TAKIMOTO,** brasileiro, empresário, solteiro, maior, portador da Cédula de Identidade RG nº 23.929.243-1-SSP/SP, inscrito no CPF/MF sob o nº 270.363.438-26, residente e domiciliado nesta Capital, na Rua Jose Galdino da Silva, nº 374 – Interlagos - CEP. 03792-000, o qual alega deter a posse mansa e pacífica, com *animus domini*, somada à de seus antecessores, desde 22 de abril de 1.974, e que adquiriu através da Escritura de Inventário e Partilha dos bens deixados pelo falecimento de TAKAO TAKIMOTO, sobre a **LOJA nº 27**, localizada no pavimento térreo e respectivo escritório, na sobreloja do SHOPPPING CENTER SANTO AMARO, situado no Largo Treze de Maio, nº 520, contendo a área útil de 53,140m2, área comum de 17,360m2, e uma área total de 70,500m2, correspondendo-lhe no terreno uma fração ideal de 0,530%, no 29º. Subdistrito – Santo Amaro, imóvel esse cadastrado na Municipalidade de São Paulo, pelo contribuinte sob o nº 088.025.0231-5, imóvel esse que se acha registrado conforme **a matrícula nº. 238.113,** deste 11º. Cartório de Registro de Imóveis. Esta publicação é feita para dar publicidade de todos os termos do presente Procedimento Administrativo de Usucapião Extrajudicial para, querendo, possam eventuais terceiros interessados, ou os notificandos, SAMIR EMILE CHEHAB e sua mulher NORMA CHEHAB; EDUARDO CHEHAB e sua mulher KAFA CHEHAB; ADEL SAMARA assistido por sua mulher KÁTIA MARIA AOKI SAMARA; VICTOR SAMARA; RUBENS SAMARA e sua mulher ROSELI DE FÁTIMA SAMARA; KALIL JOSÉ SKAF; RUBENS TADEU SKAF; PAULO GILBERTO BOGHOSIAN e sua mulher MARLENE JANETE APOVIAN BOGHOSIAN; e FUAD SAMARA e sua mulher MARIE MATTAR SAMARA, oferecerem eventual(is) impugnação(ões), desde que fundamentada(s), em face ao titular de domínio, bem assim aos confrontantes, sob pena de não ser(em) considerada(s) e o procedimento administrativo seguir o curso previsto na referida Lei Federal nº. 6.015/1973, e nas Normas de Serviço editadas pela Corregedoria Geral do Tribunal de Justiça do Estado de São Paulo, e ainda a teor do Provimento nº. 65, do Conselho Nacional de Justiça. Decorridos 15 dias da data da publicação deste, e na ausência de qualquer reclamação por escrito de quem se julgar prejudicado, proceder-se-á ao registro de que trata o artigo nº. 216-A da Lei nº. 6.015/73. Dado e passado no 11º. Registro de Imóveis da Comarca da Capital, aos 30 de novembro de 2021. O Oficial.

2ª VARA CÍVEL DA COMARCA DE MAUÁ – SP

EDITAL DE INTIMAÇÃO - PRAZO DE 15 DIAS.PROCESSO Nº 0004547-77.2021.8.26.0348O(A) MM. Juiz(a) de Direito da 2ª Vara Cível, do Foro de Mauá, Estado de São Paulo, Dr(a). THIAGO ELIAS MASSAD, na forma da Lei, etc. FAZ SABER a(o) ADRIANO DOS SANTOS LIMA, Brasileiro, Solteiro, CPF 450.079.068-32, com endereço à Rua Jose Pagano, 27, Jardim Mauá, CEP 09340-320, Mauá - SP que por este Juízo, tramita de uma ação de Cumprimento de sentença, movida por Banco Bradesco. Encontrando-se o réu em lugar incerto e não sabido, nos termos do artigo 513, §2º, IV do CPC, foi determinada a sua INTIMAÇÃO por EDITAL, para que, no prazo de 15 (quinze) dias úteis, que fluirá após o decurso do prazo do presente edital, pague a quantia de R$60.439,48, devidamente atualizada, sob pena de multa de 10% sobre o valor do débito e honorários advocatícios de 10% (artigo 523 e parágrafos, do Código de Processo Civil). Fica ciente, ainda, que nos termos do artigo 525 do Código de Processo Civil, transcorrido o período acima indicado sem o pagamento voluntário, inicia-se o prazo de 15 (quinze) dias úteis para que o executado, independentemente de penhora ou nova intimação, apresente, nos próprios autos, sua impugnação. Será o presente edital, por extrato, afixado e publicado na forma da lei. NADA MAIS. Dado e passado nesta cidade de Mauá, aos 05 de novembro de 2021.

EDITAL DE CITAÇÃO. PRAZO DE 20 DIAS. PROC. Nº 1079303-47.2017.8.26.0100. O(A) MM. Juiz(a) de Direito da 1ª Vara de Falências e Recuperações Judiciais da Capital, Estado de São Paulo, Dr(a). Leonardo Fernandes dos Santos, na forma da Lei, etc. FAZ SABER a **OOBLE INDÚSTRIA DE CONFECÇÕES IMPORTAÇÃO E EXPORTAÇÃO EIRELI EPP**, CNPJ. 15.239.420/0001-00, que **COVOLAN INDÚSTRIA TÊXTIL LTDA** lhe ajuizou um **Pedido de Falência**, por ser credora de R$ 82.399,60 (Jul/2017), representado pelas notas fiscais e instrumentos de protestos anexados aos autos. Estando a ré em local incerto e não sabido, foi determinada a sua CITAÇÃO por EDITAL para que em 10 dias, a fluir do prazo supra, conteste o feito ou elida o pedido, depositando a quantia reclamada, acrescida de juros, correção monetária e honorários advocatícios (art. 98 § único Lei 11.101/05), sob pena de quebra, nomeando-se curador especial em caso de revelia. Será o edital afixado e publicado na forma da Lei. NADA MAIS. São Paulo, aos 03 de novembro de 2021.

EDITAL DE CITAÇAO - PRAZO DE 20 DIAS. PROCESSO Nº 1024015-18.2019.8.26.0562. O(A) MM. Juiz(a) de Direito da 2ª Vara Cível, do Foro de Santos, Estado de São Paulo, Dr(a). CLAUDIO TEIXEIRA VILLAR, na forma da Lei, etc. FAZ SABER a(o) ORLANDO DE JESUS SANTOS, com inscrição no CPF no. 367.742.568-99 que lhe foi proposta uma ação de Execução de Título Extrajudicial por parte de Sicredi Cooperativa de Crédito e Investimento de Livre Admissão Grandes Lagos do Paraná e Litoral Paulista, CNPJ nº 81.115.149/0001-18, alegando o exequente em síntese, ser credor da quantia de R$ 91.528,20 devida a título de empréstimo concedido ao executado para aquisição de veículo o qual foi dado em garantia com alienação fiduciária. Encontrando-se o executado em lugar incerto e não sabido, foi determinada a sua CITAÇÃO, por EDITAL, para que, no prazo de 03 (três) dias, decorridos após o decurso do prazo deste edital, pague a dívida no valor de R$ 91.528,20, que deverá ser atualizada até a data do efetivo pagamento, acrescida dos honorários advocatícios da parte exequente arbitrados em 10% (dez por cento) sobre o valor atualizado do débito, conforme pedido inicial, sendo que, caso o(a)(s) executado(a)(s) efetue o pagamento no prazo acima assinalado, os honorários advocatícios serão reduzidos pela metade (art. 827, § 1º, do Código de Processo Civil); No prazo para embargos (15 dias, também decorridos após o decurso de prazo do presente) reconhecendo o crédito do(a) exequente e comprovando o depósito de 30% (trinta por cento) do valor em execução, acrescido de custas e de honorários de advogado, o(a)(s) executado(a)(s) poderá(ão) requerer autorização do Juízo para pagar(em) o restante do débito em até 6 (seis) parcelas mensais, corrigidas pela Tabela Prática do Tribunal de Justiça e acrescidas de juros de 1% (um por cento) ao mês (art. 916 do Código de Processo Civil). Indeferida a proposta, seguir-se-ão os atos executivos, mantido o depósito, que será convertido em penhora (art. 916, § 4º, do CPCl). O não pagamento de qualquer das parcelas acarretará a imposição de multa de 10% sobre o valor das prestações não pagas, o vencimento das prestações subsequentes e o reinício dos atos executivos (art. 916, § 5º, do Código de Processo Civil). A opção pelo parcelamento importa renúncia ao direito de opor embargos (art. 916, § 6º, do Código de Processo Civil). Será o edital publicado na forma da lei. NADA MAIS. Dado e passado nesta cidade de Santos, aos 08 de junho de 2021

EDITAL DE INTIMAÇAO.Prazo do Edital 30DIAS, expedido nos autos do Cumprimento de Sentença, PROCESSO Nº 0008000-54.2020.8.26.0562- O(A) Doutor(a) Dario Gayoso Júnior, MM. Juiz(a) de Direito da 8ª Vara Cível da Comarca de Santos, do Estado de São Paulo, na forma da Lei, etc. FAZ SABER a(o) MARCO ANTONIO DOS SANTOS BRAGA, executado em local incerto que deverá pagar, dentro do prazo de 15 dias, em favor do Exequente, INEILTON PEREIRA DO NASCIMENTO, a quantia de R$ 3.309,81, conforme indicado no demonstrativo de cálculo de fls.13/14, acrescido de juros e custas. Fica a parte Executada advertida de que, transcorrido o prazo previsto no artigo 523, do CPC, sem o pagamento voluntário, inicia-se o prazo de 15 dias para que, independente de penhora ou nova intimação, apresente nos próprios autos, sua impugnação. Ciente de que, não ocorrendo pagamento voluntário no prazo do artigo 523, do CPC, o débito será acrescido de multa de 10% e, também, de honorários de advogado em 10%. Estando em termos, expede-se o presente edital para intimação do supramencionado para, no prazo de 15 (quinze) dias, a fluir após o prazo de 30 (trinta) dias do conhecimento do presente edital, cumpra a obrigação ou apresente impugnação. Será o presente edital, por extrato, afixado e publicado na forma da lei.

EDITAL DE CITAÇÃO.Prazo 20dias.Proc.1022324-03.2018.8.26.0562.O Doutor Daniel Ribeiro de Paula,Juiz de Direito da 11ªVara Cível de Santos/SP.Faz saber a ALEXANDRE MURY NETO,que CONDOMÍNIO BOLÍVIA,ajuizou uma ação de COBRANÇA,objetivando a quantia R$39.290,94(09/18),oriunda de despesas condominiais vencidas.Encontrando-se o requerido em lugar ignorado, foi deferida a CITAÇÃO por edital, para que em 15 dias, a fluir após o prazo supra, venha oferecer contestação, sob pena de revelia, nesse caso sendo nomeado curador especial (art. 257, inc. IV do NCPC), sob pena de presumirem-se como verdadeiros os fatos alegados. Será o edital publicado. NADA MAIS.

EDITAL DE INTIMAÇÃO - PRAZO DE 20 DIAS. PROCESSO Nº 0042050-03.2021.8.26.0100 O(A) MM. Juiz(a) de Direito da 2ª Vara Cível, do Foro Central Cível, Estado de São Paulo, Dr(a). Renato Acacio de Azevedo Borsanelli, na forma da Lei, etc. FAZ SABER a Michele Cadini que Bunge Alimentos S.A. vem dar publicidade do presente edital sendo devidamente INTIMADA a executada Michele Cadini, CPF nº 005.549.399-83, para efetuar o pagamento no valor de R$ 190.869,73, fixado em Sentença no proc. 1052191-35.2019.8.26.0100. Expede-se edital para que pague a quantia fixada, acrescido de custas processuais em até 15 dias decorrido o prazo do edital. Não ocorrendo pagamento voluntário no prazo legal, será acrescido de multa e honorários em 10%. Transcorrido o período sem pagamento poderá apresentar impugnação em até 15 dias úteis. Será o presente edital, por extrato, afixado e publicado na forma da lei. NADA MAIS. Dado e passado nesta cidade de São Paulo, aos 24 de novembro de 2021. P-02e03/12

EDITAL DE CITAÇÃO - PRAZO DE 30 DIAS. PROCESSO Nº 1002047-28.2019.8.26.0045 O(A) MM. Juiz(a) de Direito da 1ª Vara, do Foro de Arujá, Estado de São Paulo, Dr(a). NAIRA BLANCO MACHADO, na forma da Lei, etc. FAZ SABER a(o) ARUJA OTICA LTDA, CNPJ 05.588.305/0001-80, com endereço à Avenida Marechal Rondon, 165, LOJA 03, Centro, CEP 06093-020, Osasco - SP e Alessandra Reginados Santos Alvez residente à Rua Gloria Maria Nasser, 246, casa 03, Arujamérica, Arujá-SP, CEP 07403-030 que lhe foi proposta uma ação de Monitória por parte de Rpg Meta Empreendimentos e Participações, alegando em síntese: que ajuizou Ação Monitória para recebimento de R$ 26.030,78 (Jul./19) decorrente do inadimplemento da dívida confessada por instrumento particular, bem como dos aluguéis (Out./18 a Mar/19) e encargos decorrentes do aluguel do imóvel da Avenida Antônio Afonso de Lima 620, sala 01, Arujá-SP. Encontrando-se os réus em lugar incerto e não sabido, foi determinada a sua CITAÇÃO, por EDITAL para que, decorrido o prazo do edital, paguem o débito atualizado em 15 dias, bem como honorários advocatícios correspondentes à 5% do valor da causa. A fluir após os 30 supra, poderá apresentar embargos ao mandado monitório nos termos do art. 701 do CPC em até 15 dias, e o não pagamento constituir-se-á de pleno direito o título executivo judicial, independentemente de qualquer formalidade. Ficando advertido de que no caso de revelia será nomeado curador especial. Será o presente edital, por extrato, afixado e publicado na forma da lei. NADA MAIS. Dado e passado nesta cidade de Aruja, aos 22 de novembro de 2021. P-02e03/12

EDITAL DE CITAÇÃO - PRAZO DE 20 DIAS. PROCESSO Nº 1003087-02.2018.8.26.0006 O(A) MM. Juiz(a) de Direito da 1ª Vara Cível, do Foro Regional VI - Penha de França, Estado de São Paulo, Dr(a). José Luiz de Jesus Vieira, na forma da Lei, etc. FAZ SABER a(o) ADONIAS JOSE DA LUZ, Advogado, RG 10.161.233-3, CPF 007.918.168-69, Nascido/Nascida 30/01/1958, que lhe foi proposta uma ação de Ação de Exigir Contas por parte de Leonard Eric Jentof, objetivando que seja exigida a prestação de contas de tudo o que foi realizado em decorrência da outorga de instrumento de mandato no processo nº.1004547-40.2013.8.26.0704 que tramitou perante a 02ª Vara Cível do Foro do Butantã, ante a reiterada negativa em prestar informações quanto ao valor sacado. Estando o réu em lugar ignorado, expede-se edital para que conteste e requeira provas cabíveis em 15 dias a fluir após o prazo do edital, ciente que a ausência de manifestação implicará revelia e presumir-se-ão como verdadeiros, os fatos narrados pelo autor conforme preceitua o art. 344 do CPC. Ficando advertido de que no caso de revelia será nomeado curador especial. Será o presente edital, por extrato, afixado e publicado na forma da lei. NADA MAIS. Dado e passado nesta cidade de São Paulo, aos 17 de novembro de 2021. P-02e03/12

EDITAL DE CITAÇAO. Prazo 20 dias. Proc. 1015204-96.2020.8.26.0477. O Dr. André Quintela Alves Rodrigues, Juiz de Direito da 2ª Vara Cível da Praia Grande/SP, FAZ SABER aos réus ausentes, incertos, desconhecidos, eventuais interessados, bem como seus cônjuges, se casados forem, herdeiros e/ou sucessores, e ainda, MARIA DULCE VIANNA RIBEIRO LEITE, MARIA APARECIDA VIANNA RIBEIRO LEITE, LAIS BEVILACQUA, LIA BEVILACQUA BORGES, JULIO DE MENEZES BORGES, TULLIO BEVILACQUA, VITOR BEVILACQUA, MARIA HELENA GUARNIERO PEREIRA DO NASCIMENTO, GINO GUARNIERO PEREIRA DO NASCIMENTO, ROSANA DAGHES GUARNIERO DO NASCIMENTO, OLAVO FIGUEIRO FERRIGNO, LUIZ FERRIGNO NETO, JULIANA CRISTINA FERRIGNO, VINICIUS DA SILVA OLIVEIRA, EDUARDO BUENO DA FONSECA PERILLO, FLAVIO PERILLO, SILVIA MARIA MULLER, MARIA CECILIA PARISE MOURÃO, JUAREZ FELIX PEREIRA LEITE, TEREZINHA LEITE QUAGLIO, ANTONIO CARLOS GARCIA QUAGLIO, ALBERTINA PEREIRA LEITE OSHIRO, GETULIO OSHIRO, SIMONE BARROS NOGUEIRA MARCON, ANTONIA FRANCISCA TIDEI PEREIRA LEITE, RITA MARIA PEREIRA LEITE e MARIA LUCIA PEREIRA LEITE, que SERGIO LUIZ MALAGRANA e ROSANA MAROTTI ajuizaram uma AÇÃO DE USUCAPIÃO, visando a declaração de domínio do apartamento nº 907, localizado na parte posterior direito do nono andar, do EDIFÍCIO SANTA CRUZ, nesta cidade, ao qual corresponde uma fração ideal de 1.044/111.650 no terreno, com a área de condomínio de 64,31m2, situado na Av. Dr. Vicente de Carvalho, nº 18, Cidade Ocian, Praia Grande/SP, registrado sob matrícula nº 83.281 no CRI de Praia Grande/SP, alegando posse mansa e pacífica no prazo legal. Estando em termos, expede-se o presente para citação dos supramencionados para que, no prazo de 15 dias, a fluir após o prazo do edital, contestem o feito. Não sendo contestada a ação, os réus serão considerados revéis, caso em que será nomeado curador especial. Será o edital afixado e publicado. NADA MAIS.

EDITAL DE CONVOCAÇÃO DE ASSEMBLEIA PARA VOTAÇÃO DE ACORDO COLETIVO

PINATI LANCHONETE LTDA., inscrita no CNPJ nº 13.245.077/0001-73, com endereço em Alameda Barros, 782, Santa Cecília, São Paulo, SP, CEP:01232-000; doravante denominada "**EMPRESA**", e, de outro o **SINDICATO DOS TRABALHADORES NAS EMPRESAS DE REFEIÇÕES RÁPIDAS (FAST FOOD) DE SÃO PAULO - SINDIFAST**, organização sindical, inscrita no CNPJ nº 01.480.456/0001-69, com sede na Rua Grajau, nº 662, Sumaré, São Paulo, SP, CEP 01253-000, doravante denominado **"SINDICATO"**,convocam os empregados alocados na **EMPRESA** para Assembleia Extraordinária para votação de Acordo Coletivo de Trabalho, que ocorrerá no dia 07.12.2021, com início às 15h00 e término às 16h30na Alameda Barros, 782, Santa Cecília, São Paulo / SP, CEP: 01232-000.A minuta do ACT em votação será divulgada por meio de comunicado a ser fixado nas dependências da empresa. Será discutida e deliberada a seguinte ordem do dia: (i) enquadramento sindical; (ii)concessão de folgas fixas de meio período as sextas-feiras e de período integral aos sábados. A votação e a homologação do instrumento coletivo obedecerão às disposições estatutárias e às normas do ordenamento brasileiro.

São Paulo, 01° de dezembro de 2021.
Ataíde Francisco de Morais Júnior – Diretor Presidente

EDITAL DE INTIMAÇÃO – PRAZO DE 30 DIAS. PROCESSO Nº. 0011320-42.2020.8.26.0068. O(A) MM. Juiz(a) de Direito da 2ª Vara Cível, do Foro de Barueri, Estado de São Paulo, Dr(a). DANIELA NUDELIMAN GUIGUET LEAL, na forma da Lei, etc. **FAZ SABER** a **JOSELINE ROSA NURY**, CPF 942.071.190-00, que por este Juízo tramita uma ação de Cumprimento de Sentença, movida por Sociedade Educacional Bricor Ltda, na qual foi obtido o bloqueio de R$ 7.651,37, em contas bancárias de sua titularidade. Encontrando-se a ré em lugar incerto e não sabido, foi determinada a sua **INTIMAÇÃO**, por EDITAL, para que, no prazo de 05 dias, a fluir dos 30 dias supra, apresente eventual manifestação, nos termos do art. 854, § 3º, do CPC, ciente de que não será novamente intimada quando da conversão da indisponibilidade em penhora, uma vez que já tem conhecimento da constrição, expedindo-se, ato contínuo, mandado de levantamento em favor da credora. Será o presente edital, publicado na forma da lei. **NADA MAIS**. Barueri, 22/09/2021.

AVISO DE EXTRAVIO DE LIVRO SOCIETÁRIO

A Bloom Restaurantes Brasil S.A., sociedade anônima com sede em São Paulo/SP, na Avenida das Nações Unidas, nº 12.091 - Torre Oeste, Bloco C, 4º andar, Conjunto 401, Sala C, Brooklin, CEP 04578-000, CNPJ/ME nº 17.261.734/0001-27 e com seus atos societários arquivados na JUCESP/NIRE 35300487079, comunica ao mercado em geral, para os diversos fins de direito, o extravio do seu Livro de Registro de Ações Nominativas nº 9347 em 08/03/2016, bem como do Livro de Transferência de Ações Nominativas nº 9346 em 08/03/2016.

EDITAL DE INTIMAÇÃO - PRAZO DE 20 DIAS. PROCESSO Nº 0040371-39.2019.8.26.0002 O(A) MM. Juiz(a) de Direito da 5ª Vara Cível, do Foro Regional II - Santo Amaro, Estado de São Paulo, Dr(a). Regina de Oliveira Marques, na forma da Lei, etc. FAZ SABER a DAVIS LOPES PARO, brasileiro, RG nº 21.465.895, CPF/MF 112.080.838-30, que por este Juízo, tramita de uma ação de Cumprimento de Sentença, movida por Banco Santander (Brasil) S/A. Encontrando-se o réu em lugar incerto e não sabido, nos termos do artigo 513, §2º, IV do CPC, foi determinada a sua INTIMAÇÃO por EDITAL, para que, no prazo de 15 (quinze) dias úteis, que fluirá após o decurso do prazo do presente edital, pague a quantia de R$ 240.262,95, devidamente atualizada, sob pena de multa de 10% sobre o valor do débito e honorários advocatícios de 10% (artigo 523 e parágrafos, do Código de Processo Civil). Fica ciente, ainda, que nos termos do artigo 525 do Código de Processo Civil, transcorrido o período acima indicado sem o pagamento voluntário, inicia-se o prazo de 15 (quinze) dias úteis para que o executado, independentemente de penhora ou nova intimação, apresente, nos próprios autos, sua impugnação. Será o presente edital, por extrato, afixado e publicado na forma da lei. NADA MAIS. Dado e passado nesta cidade de São Paulo, aos 20 de fevereiro de 2020. K-02e03/12

Edital para conhecimento de terceiros. Prazo 20 dias. Proc. 1015011-20.2021.8.26.0001. A Dra. Silvana Zaparoli Barbosa Zavarezzi, Juíza de Direito da 4ª Vara da Família e Sucessões do Foro Regional de Santana/SP, na formada Lei, etc. Faz Saber a quem possa interessar especialmente aos eventuais herdeiros de Jorge Mario Amim Abicalam (CPF 054.630.928-34) que neste Juízo tramita a Ação de Procedimento Comum movida por Crescência Labbate (CPF 021.818.268-62) por meio da qual almeja o reconhecimento de união estável com o falecido no período do ano de 1983 até 17.12.2020, data do óbito. Expede-se o edital para que os eventuais interessados e os herdeiros do espólio, no prazo de 15 dias, a fluir os 20 supra, em querendo, se manifestem, sob pena de confissão e revelia, ficando advertidos, de que no caso de revelia será nomeado curador especial. Será o presente edital, afixado e publicado na forma da Lei. SP, 26.08.21. K-02e03/12

Processo 1068310-74.2019.8.26.0002 - Procedimento Comum Cível - Rescisão / Resolução - Sandra Ajis Castro - Marco Aurelio Ribeiro - Edital De Citação Processo Digital nº:1068310-74.2019.8.26.0002 Classe: Assunto:Procedimento Comum Cível - Rescisão / Resolução Requerente:Sandra Ajis Castro Requerido:Marco Aurelio Ribeiro edital de citação - prazo de 20 dias. Processo nº 1068310-74.2019.8.26.0002 O(A) MM. Juiz(a) de Direito da 4ª Vara Cível, do Foro Regional II - Santo Amaro, Estado de São Paulo, Dr(a). Renato de Abreu Perine, na forma da Lei, etc. Faz saber a Marco Aurelio Ribeiro CPF 174.917.168-95 que Sandra Ajis Castro ajuizou Ação de Procedimento Comum para cobrança de R$ 28.475,29 (nov/19) decorrente do instrumento particular de confissão de dívida e outras avenças firmado em 20.02.19 em relação aos débitos locatícios do imóvel sito a Rua Maria José Rangel, nº 286 Vila São Paulo, bem como os débitos locatícios do contrato firmado em 20.02.19 até a desocupação (18.07.19). Estando o réu em lugar ignorado, expede-se o edital, para que em 15 dias, a fluir após os 20 supra, conteste o feito, sob pena de confissão e revelia, caso em que será nomeado curador especial.. Será o presente edital, por extrato, afixado e publicado na forma da lei. Nada mais. Dado e passado nesta cidade de São Paulo, aos 09 de novembro de 2021. K-02e03/12

Edital de citação - prazo de 20 dias. Processo nº 1010950-18.2018.8.26.0003 O(A) MM. Juiz(a) de Direito da 11ª Vara Cível, do Foro Regional II - Santo Amaro, Estado de São Paulo, Dr(a). Ana Carolina Munhoz de Almeida, na forma da Lei, etc. Faz saber a(o) Moises Gonçalves Farias Queiroz, Brasileiro, CPF 290.129.098-13, que lhe foi proposta uma ação de Procedimento Comum Cível por parte de Takeshi Terada, objetivando a cobrança de R$ 11.292,66 (30.06.18), em relação aos aluguéis vencidos em novembro/17 e de fevereiro a junho/18, além da multa contratual em relação ao imóvel sito a Rua das Flechas, 373, apto. 01, Jardim Prudência, Capital/SP. Encontrando-se o réu em lugar incerto e não sabido, foi determinada a sua citação, por edital, para os atos e termos da ação proposta e para que, no prazo de 15 dias, que fluirá após o decurso do prazo do presente edital, apresente resposta. Não sendo contestada a ação, o réu será considerado revel, caso em que será nomeado curador especial. Será o presente edital, por extrato, afixado e publicado na forma da lei. Nada mais. Dado e passado nesta cidade de São Paulo, aos 17 de julho de 2020. K-02e03/12

Citação. Prazo 20 dias. Proc. 1004060-79.2017.8.26.0009. O Dr. Luiz Fernando Pinto Arcuri, Juiz de Direito da 1ª Vara Cível do Foro Regional da Vila Prudente/SP, na forma da Lei, etc. Faz Saber a Tereza Maffei CPF 186.029.898-22 que Banco Bradesco S/A ajuizou Ação de Procedimento Comum para cobrança de R$23.461,40 (jul/17) decorrente do crédito parcelado nº 3278914 (atual Bradesco) 2050798296 (antigo HSBC), atualizado até 02.03.17. Estando a ré em lugar ignorado, expede-se o edital para que em 15 dias, a fluir após os 20 supra, conteste o feito sob pena de confissão e revelia, caso em que será nomeado curador especial. Será o edital, afixado e publicado na forma da Lei. SP, 27.10.21 K-02e03/12

Edital de citação - prazo de 40 dias. Processo nº 1046731-09.2015.8.26.0100 O(A) MM. Juiz(a) de Direito da 34ª Vara Cível, do Foro Central Cível, Estado de São Paulo, Dr(a). Adriana Sachsida Garcia, na forma da Lei, etc. Faz saber a Wayne Correa dos Santos CPF 069.954.828-40 que HSBC Bank Brasil S/A Banco Múltiplo ajuizou Ação de Procedimento Comum para cobrança de R$81.896,09 (mai/15) decorrente dos contratos nºs 18532203278 - Conta Corrente e 18530544617 e 18530536304 - Crédito Parcelado, atualizados até 11.07.13 e 20.06.13, respectivamente. Estando o réu em lugar ignorado, expede-se o edital, para que em 15 dias, a fluir após os 40 supra, conteste o feito, sob pena de confissão e revelia, caso em que será nomeado curador especial. Será o edital, afixado e publicado na forma da Lei. Nada mais. K-02e03/12

Edital para conhecimento de terceiros interessados, com prazo de 10 (dez) dias, expedido nos autos do proc. nº 1068277-28.2019.8.26.0053. O(A) MM. Juiz(a) de Direito da 12ª Vara de Fazenda Pública, do Foro Central - Fazenda Pública/Acidentes, Estado de São Paulo, Dr(a). Adriano Marcos Laroca, na forma da Lei, etc. Faz saber a terceiros interessados na lide que o(a) Prefeitura Municipal De São Paulo move uma Desapropriação por Utilidade Pública / DL 3.365/1941 contra Aderbal Messias de Paiva, objetivando área com 73,24 m², concernente a parte do imóvel situado na Travessa Antônio Balzano,nº3-Parque Edu Chaves - CEP:02229-010 - São Paulo/SP, contribuinte nº066.097.0053-2,declarada de utilidade pública, para a implantação do melhoramento "Bacia do Córrego Paciência -Trecho 2", declarada de utilidade pública, conforme Decreto Estadual nº 51.796, datado de 09.05.07. Para o levantamento dos depósitos efetuados, foi determinada a expedição de edital com o prazo de 10 (dez) dias a contar da publicação no Órgão Oficial, nos termos e para os fins do Dec. Lei nº 3.365/41, o qual, por extrato, será afixado e publicado na forma da lei. Nada mais. Dado e passado nesta cidade de São Paulo, aos 09 de setembro de 2021. K-02e03/12

Edital de citação - prazo de vinte dias. Processo nº 0202590-40.2012.8.26.0100 O(A) MM. Juiz(a) de Direito da 14ª Vara Cível, do Foro Central Cível, Estado de São Paulo, Dr(a). Clarissa Rodrigues Alves, na forma da Lei, etc. Faz saber a(o) Alfamega Industria e Comercio LTDA., CNPJ 08.256.407/0001-96 que lhe foi proposta uma ação de Monitória por parte de Cestari Industrial e Comercial S/A.,, para recebimento de R$107.346,54 (out/12) decorrente das duplicatas nºs 1284-2, 1284-3, 2315-1, 1284-4, 2315-2 e 2315-3, vencidas entre 11.06.09 a 20.07.09. Estando a ré em lugar ignorado, expede-se o edital, para que em 15 dias, a fluir após os 20 supra, pague o valor supra devidamente corrigido e acrescido de honorários advocatícios de 5%, que a tornará isenta das custas processuais ou, no mesmo prazo, apresente embargos, sob pena de constituir título executivo judicial, ficando advertida de que no caso de revelia será nomeado curador especial. Será o presente edital, por extrato, afixado e publicado na forma da lei. Nada mais. K-02e03/12

Edital de citação - prazo de 20 dias. Processo nº 0069460-95.2005.8.26.0100 O(A) MM. Juiz(a) de Direito da 1ª Vara Cível, do Foro Central Cível, Estado de São Paulo, Dr(a). Paula Regina Schempf Cattan, na forma da Lei, etc. Faz saber a(o) Antonio Scudeler, RG 1223573, CPF 081.996.048-91, que nos autos da ação de Procedimento Comum Cível em fase de cumprimento de sentença requerida por Condomínio Edifício São Francisco, foi procedida a penhora sobre o conjunto 503 do Edifício São Francisco, sito à Rua Mauá, 348, Santa Ifigênia, Capital/SP, objeto da matrícula nº 38.401 do 5º CRI/SP. Encontrando-se o réu em lugar incerto e não sabido, expede-se o edital, para que fique intimado da penhora e de sua nomeação como depositário, podendo no prazo de 15 dias, que fluirá após o decurso do prazo do presente edital, apresente impugnação. Será o presente edital, por extrato, afixado e publicado na forma da lei. Nada mais. Dado e passado nesta cidade de São Paulo, aos 18 de outubro de 2021. K-02e03/12

EDITAL DE CITAÇÃO - PRAZO DE 20 DIAS. PROCESSO Nº 1000534-05.2020.8.26.0008 O(A) MM. Juiz(a) de Direito da 1ª Vara Cível, do Foro Regional VIII - Tatuapé, Estado de São Paulo, Dr(a). Paulo Guilherme Amaral Toledo, na forma da Lei, etc. Faz Saber a Quality Colchões Eireli. Me., CPF/CNPJ nº 15.424.992/0001-51, e Ali Mohamad Jarouche, CPF - 311.880.858-67 , que Fa Maringá Ltda lhe ajuizou uma ação de Execução de Título Extrajudicial, para cobrança da importância originária de R$ 89.036,50, representada pelo contrato de confissão de dívida, os Executados pagaram somente as 03 (três) primeiras parcelas e deixaram de pagar regularmente as parcelas seguintes nas datas avençadas. Estando a(o) ré(u) em local ignorado, foi deferida sua citação por edital, para, no prazo de 03 (três) dias úteis, após o prazo deste edital, pague a dívida - que deverá ser atualizada até a data do efetivo pagamento, acrescida dos honorários advocatícios da parte exequente arbitrados em 10% (dez por cento) sobre o valor atualizado do débito (caso o(a) executado(a) efetue o pagamento no prazo acima assinalado, os honorários advocatícios serão reduzidos pela metade (art. 827, § 1º, do CPC) – ou apresente embargos em 15 dias. Não sendo contestada a ação, será nomeado curador especial. Será o presente edital, afixado e publicado na forma da Lei. NADA MAIS. Dado e passado nesta cidade de São Paulo, aos 8 de novembro de 2021. K-02e03/12

Edital de citação - prazo de 20 dias. Processo nº 0010332-22.2020.8.26.0100 O(A) MM. Juiz(a) de Direito da 33ª Vara Cível, do Foro Central Cível, Estado de São Paulo, Dr(a). Sergio da Costa Leite, na forma da Lei, etc. Faz saber a(o) a Renata Michele Ferreira dos Santos CPF 330.146.368-19 que nos autos da Ação de Despejo, em fase de Cumprimento de Sentença requerida por Comercial e Serviços Jvb Ltda procedeu-se ao bloqueio parcial da quantia de R$439,51 (29.04.21 - fls. 153/156) de sua conta para pagamento de R$18.679,13 (01.04.21). Estando a coexecutada em lugar ignorado, expede-se o edital para que fique intimada do bloqueio, podendo no prazo de 05 dias, a fluir após os 20 supra, apresentar manifestação (§ 3º, art. 854 do CPC), sendo que na ausência será convertido em penhora com posterior levantamento. Será o presente edital, por extrato, afixado e publicado na forma da lei. Nada mais K-02e03/12

EDITAL DE CITAÇÃO - PRAZO DE 20 DIAS. PROCESSO Nº 0015199-33.2008.8.26.0309 O(A) MM. Juiz(a) de Direito da 5ª Vara Cível, do Foro de Jundiaí, Estado de São Paulo, Dr(a). DANIELA MARTINS FILIPPINI, na forma da Lei, etc. FAZ SABER a(o) PAULO SERGIO RODRIGUES, RG 19368331, CPF 068.512.338-35 e BOMDIJ COMERCIO E ASSISTENCIA TECNICA DE BOMBAS MOTOR LTDA, CNPJ 68.300.045/0001-15, que lhe foi proposta uma ação de Execução de Título Extrajudicial por parte de BANCO BRADESCO S/A, para recebimento de R$242.090,07 (jun/21) decorrente do contrato de financiamento nº 385/1.386.974 firmado em 29.06.05. Estando os executados em lugar ignorado, foi determinada a sua CITAÇÃO por EDITAL que nesta data se expede para que em 03 dias, paguem o débito atualizado ou em 15 dias embarguem ou reconheçam o débito com o depósito de 30% do valor e requeiram o parcelamento em 06 vezes, prazos estes a fluir os 20 supra, sob pena de conversão em penhora do arresto (fls. 251) de R$275,32 (18.09.17) do plano Brasilprev Seguros e Previdência S/A, matrícula nº 094676011 e do bloqueio Renajud do veículo Ford/Fiesta, placas CLL 2982, dos quais fica Paulo intimado, bem como advertidos de que será nomeado curador especial em caso de revelia. Será o edital, afixado e publicado na forma da Lei. Jundiaí, 25/10/2021. NADA MAIS. Dado e passado nesta cidade de Jundiaí, aos 25 de outubro de 2021. K-02e03/12

EDITAL DE CITAÇÃO - PRAZO DE 20 DIAS. PROCESSO Nº 0002083-16.2020.8.26.0704 O(A) MM. Juiz(a) de Direito da 2ª Vara Cível, do Foro Regional XV - Butantã, Estado de São Paulo, Dr(a). Monica Lima Pereira, na forma da Lei, etc. FAZ SABER a(o)ROBERTO NUNES, Brasileiro, Casado, RG 81942722, CPF 022.700.088-98, atualmente em lugar incerto e não sabido, com as advertências e formalidades legais, que foi realizado bloqueio no dia 30 de junho de 2021 às 04:07, no valor de R$ 118,30 pelo sistema Sisbajud. Expede-se edital para conhecimento do ato. Ficando advertido que poderá impugnar em até 15 dias decorrido o prazo do edital, e no caso de revelia, será nomeado curador especial. Será o edital, afixado e publicado na forma da lei. NADA MAIS. Dado e passado nesta cidade de São Paulo, aos 08 de novembro de 2021. P-02e03/12

EDITAL DE INTIMAÇÃO - PRAZO DE 20 DIAS. PROCESSO Nº 0011242-03.2021.8.26.0007 O(A) MM. Juiz(a) de Direito da 1ª Vara Cível, do Foro Regional VII - Itaquera, Estado de São Paulo, Dr(a). Luiz Renato Bariani Pérez, na forma da Lei, etc. FAZ SABER a(o) M P DA S E SILVA AÇAÍ, CNPJ 35.479.043/0001-86, com endereço à Rua Marques de Itu, 693, Vila Buarque, CEP 01223-001, São Paulo - SP que por este Juízo, tramita de uma ação de Cumprimento de sentença, movida por Bela Iaca Polpas de Frutas Indústria e Comercio Ltda. Encontrando-se o réu em lugar incerto e não sabido, nos termos do artigo 513,§2º, IV do CPC, foi determinada a sua INTIMAÇÃO por EDITAL, para que, no prazo de 15 (quinze) dias úteis, que fluirá após o decurso do prazo do presente edital, pague a quantia de R$23.118,17, devidamente atualizada, sob pena de multa de 10% sobre o valor do débito e honorários advocatícios de 10% (artigo 523 e parágrafos, do Código de Processo Civil). Fica ciente, ainda, que nos termos do artigo 525 do Código de Processo Civil, transcorrido o período acima indicado sem o pagamento voluntário, inicia-se o prazo de 15 (quinze) dias úteis para que o executado, independentemente de penhora ou nova intimação, apresente, nos próprios autos, sua impugnação. Será o presente edital, por extrato, afixado e publicado na forma da lei. NADA MAIS. Dado e passado nesta cidade de São Paulo, aos 24 de novembro de 2021. P-02e03/12

EDITAL DE INTIMAÇÃO - PRAZO DE 20 DIAS. PROC. 0040380-27.2021.8.26.0100. Ao MM. Juiz de Direito da 9ª Vara Cível, do Foro Central Cível, do Estado de São Paulo, Dr. Rodrigo Galvão Medina, na forma da Lei, etc. Faz saber que Eletropaulo Metropolitana Eletricidade de São Paulo S.A. vem dar publicidade do presente edital sendo devidamente INTIMADO o executado Beneficiamento de Tecidos Anhaia Ltda., CNPJ nº 61.512.695/0001-85, para efetuar o pagamento no valor de R$ 617.017,51, fixado em Sentença no proc. 1023043-86.2013.8.26.0100. Expede-se edital para que pague a quantia fixada, acrescido de custas processuais em até 15 dias decorrido o prazo do edital. Não ocorrendo pagamento voluntário no prazo legal, será acrescido de multa e honorários em 10%. Transcorrido o período sem pagamento poderá apresentar impugnação em até 15 dias úteis. Ficando advertido de que no caso de revelia será nomeado curador especial. Será o edital, afixado e publicado na forma da lei. São Paulo, aos 12 de novembro de 2021. P-02e03/12

EDITAL DE CITAÇÃO - PRAZO DE 20 DIAS. PROCESSO Nº 1027114-90.2020.8.26.0002 O(A) MM. Juiz(a) de Direito da 2ª Vara Cível, do Foro Regional II - Santo Amaro, Estado de São Paulo, Dr(a). Caio Moscariello Rodrigues, na forma da Lei, etc. FAZ SABER a(o) DANIEL HENRIQUE CALDAS DUARTE, Brasileiro, Solteiro, Autônomo, RG 536518865, CPF 420.527.728-80, que lhe foi proposta uma ação de Procedimento Comum Cível por parte de Elizabeth Lima Maia, alegando em síntese: para que fiador(a)(es) e sublocatários. Arbitro os honorários advocatícios em 10% sobre o valor do débito, no caso de purgação da mora que, se requerida no prazo legal, deverá efetivar-se até o 15º dia do requerimento, independente de intimação e de cálculo do contador judicial, observado o disposto no art.62, inc. II, da Lei 8.245/91. Poderá, ainda, no prazo de purgação da mora, contestar por intermédio de advogado os fatos articulados na petição inicial, pena de presumirem-se como verdadeiros. Encontrando-se o réu em lugar incerto e não sabido, foi determinada a sua CITAÇÃO, por EDITAL, para os atos e termos da ação proposta e para que, no prazo de 15 dias, que fluirá após o decurso do prazo do presente edital, apresente resposta. Não sendo contestada a ação, o réu será considerado revel, caso em que será nomeado curador especial. Será o presente edital, por extrato, afixado e publicado na forma da lei. NADA MAIS. Dado e passado nesta cidade de São Paulo, aos 28 de outubro de 2021. P-02e03/12

DocuSigned by:
Gazeta de S.Paulo
Assinado por: JORNAL GAZETA SP LTDA:04735364000170
CPF: 29513948889
Data/Hora da Assinatura: 01/12/2021 20:51:21 BRT
ICP Brasil
5146939EFE414F8FAB3A7733135E2CCF

Esta página faz parte da edição impressa produzida pela Gazeta de S.Paulo com circulação em bancas de jornais e assinantes.
AUTENTICIDADE DA PÁGINA. A autenticidade deste documento pode ser conferida através do QR Code ao lado ou pelo site https://flip.gazetasp.com.br

DocuSign Envelope ID: FC61A6F5-5F71-4830-8F0F-AFB0D4C87836

PREFEITURA MUNICIPAL DE PENÁPOLIS

COMUNICADO DE ABERTURA DE LICITAÇÃO. Pregão Eletrônico 106/2021 – Processo 183/2021 – Edital 2.297/2021. Objeto: Registro de Preços para eventual aquisição de uniforme escolar (camiseta de manga curta, camiseta regata, jaqueta unissex, bermuda masculina e bermuda feminina). O recebimento das propostas ocorrerá do dia 03/12/2021 até as 09h00min do dia 15/12/2021, e a abertura (sessão pública) às 09h01min do mesmo dia. Para todas as referências de tempo será observado o horário de Brasília/DF. O credenciamento das empresas participantes, cadastro das propostas e sessão pública serão realizados junto ao Portal de Compras Públicas (www.portaldecompraspublicas.com.br). As informações poderão ser adquiridas através do Serviço de Compras e Licitações, pelo e-mail licitacao@penapolis.sp.gov.br, telefone (18) 3654-2537. O Edital encontra-se disponível no endereço eletrônico www.penapolis.sp.gov.br, em "Editais - Licitações", e www.portaldecompraspublicas.com.br.Penápolis, 01 de dezembro de 2021. Pablo Ambrósio Ianela - Secretário Municipal de Administração

PREFEITURA MUNICIPAL DE SANTA CRUZ DA ESPERANÇA

AVISO DE LICITAÇÃO EDITAL Nº 029/2021. PROCESSO Nº 052/2021. PREGÃO PRESENCIAL N.º 021/2021. A PREFEITURA MUNICIPAL DE SANTA CRUZ DA ESPERANÇA, com sede na Rua Angelina Reghini Fontaneti, nº 457 Centro, na cidade de Santa Cruz da Esperança, Estado de São Paulo, inscrita no CNPJ sob n. 01.611.007/0001-02, torna público que se encontra aberto processo licitatório, na modalidade **PREGÃO PRESENCIAL Nº 021/2021, do tipo MENOR PREÇO POR ITEM, que tem como objeto REGISTRO DE PREÇOS PARA FUTURAS AQUISIÇÕES DE MATERIAIS DE CONSTRUÇÃO CIVIL, ELÉTRICA E HIDRÁULICA, QUE DEVERÃO SER FORNECIDOS PARCELADAMENTE,** para um período de 12 (doze) meses. Os envelopes deverão ser entregues até às **08h30min do dia 15 de dezembro de 2021**, no setor de licitações na sede desta Prefeitura. O início da sessão para abertura dos envelopes será iniciado às 8h40min do mesmo dia, em ato público na Sala de Reuniões, também na sede desta Prefeitura. Santa Cruz da Esperança, 30 de novembro de 2021. **Marcos Antônio Bazilio -Prefeito Municipal**

PREFEITURA MUNICIPAL DE MIRASSOLÂNDIA

A PREFEITA MUNICIPAL DE MIRASSOLANDIA NO USO DE SUAS ATRIBUIÇOES, TORNA PUBLICO QUE AS 13:00 HORAS DO DIA 20 DE DEZEMBRO DE 2021 NA SEDE DA PREFEITURA MUNICIPAL, SITUADA A RUA ANTONIO BATISTA RODRIGUES, Nº 364, CEP 15145 000, SERA REALIZADO O PROCESSO LICITATORIO 41/2021 NA **MODALIDADE TOMADA DE PREÇO 05/2021**, TIPO MENOR PREÇO GLOBAL, PARA EXECUÇAO DE GALERIAS PLUVIAIS, CONFORME DESCRITO EM EDITAL DE LICITAÇAO DISPONIBILIZADO NO ENDEREÇO ELETRONICO, WWW.MIRASSOLANDIA.SP.GOV.BR - CELIA APARECIDA FIAMENGHI DOS SANTOS MATOS - PREFEITA MUNICIPAL. MIRASSOLANDIA 01 DE DEZEMBRO DE 2021.

PREFEITURA MUNICIPAL DE DOURADO

Pregão Presencial nº 26/2021 - Processo nº 078/2021 - A Prefeitura Municipal de Dourado/SP, torna público, para conhecimento dos interessados, que realizará a licitação na modalidade Pregão Presencial do tipo Menor Preço, que tem por objeto: CONTRATAÇÃO DE EMPRESA TÉCNICA ESPECIALIZADA PARA AQUISIÇÃO DE SOLUÇÃO INTEGRADA DE HARDWARE E SOFTWARE DO SISTEMA DE COMUNICAÇÃO, INCLUINDO FORNECIMENTO DE TODOS OS EQUIPAMENTOS, MATERIAIS DE INFRAESTRUTURA E CONSUMÍVEIS PARA PLENO FUNCIONAMENTO DO SISTEMA DE COMUNICAÇÃO VIA TECNOLOGIA DIGITAL QUE PERMITA DUAS CONVERSAÇÕES SIMULTÂNEAS COM COMUNICAÇÃO PONTO A PONTO COM FREQUÊNCIAS DUPLEX E SIMPLEX. O Edital completo poderá ser retirado em via impressa ao custo de R$ 5,00 (cinco reais), no setor de compras sito à Rua Dr. Marques Ferreira, 591, centro, na cidade de Dourado/SP, ou baixado gratuitamente através do site www.dourado.sp.gov.br. O recebimento dos envelopes de proposta e documentação e abertura dos mesmos será às 09h00min do dia 17/12/2021 no auditório do Departamento de Educação situado à rua José Bustani n° 600, Jardim Paulista, na cidade de Dourado/SP. Prefeitura Municipal de Dourado, 01 de dezembro de 2021. UMBERTO SORREGOTTI NETO- Pregoeiro GINO JOSÉ TORREZAN- Prefeito

Pregão Presencial nº 27/2021 - Processo nº 084/2021 - A Prefeitura Municipal de Dourado/SP, torna público, para conhecimento dos interessados, que realizará a licitação na modalidade Pregão Presencial do tipo Menor Preço, que tem por objeto: AQUISIÇÃO DE MATERIAIS PEDAGÓGICOS PARA DISTRIBUIÇÃO GRATUITA AOS ALUNOS DA REDE MUNICIPAL DE ENSINO. O Edital completo poderá ser retirado em via impressa ao custo de R$ 5,00 (cinco reais), no setor de compras sito à Rua Dr. Marques Ferreira, 591, centro, na cidade de Dourado/SP, ou baixado gratuitamente através do site www.dourado.sp.gov.br. O recebimento dos envelopes de proposta e documentação e abertura dos mesmos será às 09h00min do dia 16/12/2021 no auditório do Departamento de Educação situado à rua José Bustani n° 600, Jardim Paulista, na cidade de Dourado/SP. Prefeitura Municipal de Dourado, 01 de dezembro de 2021. UMBERTO SORREGOTTI NETO- Pregoeiro GINO JOSÉ TORREZAN- Prefeito

PREFEITURA MUNICIPAL DE SERRA AZUL

AVISO DE LICITAÇÃO- PREGÃO PRESENCIAL Nº 048/2021. PROCESSO LICITATÓRIO Nº 151/2021. O Município de Serra Azul torna público que, no dia e hora especificado, na sede do Município, sito à Rua Dona Maria das Dores, n.º 248, Centro, realizar-se-á licitação, na modalidade Pregão Presencial, do tipo MENOR PREÇO UNITÁRIO, para "REGISTRO DE PREÇOS PARA FUTURA E EVENTUAL PRESTAÇÃO DE SERVIÇOS DE LOCAÇÃO DE ESTRUTURA (FECHAMENTO METALICO E GRADIL) E SANITÁRIOS QUÍMICOS, COM FORNECIMENTO DE MATERIAIS, EQUIPAMENTOS E MÃO DE OBRA ESPECIALIZADA PARA MONTAGEM, MANUTENÇÃO E DESMONTAGEM DAS ESTRUTURAS" Sessão de julgamento: dia 14 de Dezembro de 2021 às 09:00 horas. O Edital completo poderá ser solicitado no horário normal de expediente na sede da licitante e/ou através do endereço eletrônico e-mail licitacao@serraazul.sp.gov.br. Maiores informações poderão ser obtidas no endereço retro, ou pelo telefone (16)3982-9100. Serra Azul/SP, 01 de Dezembro de 2021. AUGUSTO FRASSETTO NETO – Prefeito Municipal.

PREFEITURA MUNICIPAL DE CANANÉIA

ESTADO DE SÃO PAULO

AVISO DE
SUSPENSÃO DE LICITAÇÃO
EDITAL Nº 037/2021
PROCESSO Nº 058/2021
TOMADA DE PREÇOS Nº 008/2021

O Prefeito Municipal, Robson da Silva Leonel, no uso de suas atribuições legais, torna público a **SUSPENSÃO DO PROCEDIMENTO LICITATORIO**, referente a TOMADA PREÇOS nº 008/2021, PROCESSO nº 058/2021, do tipo menor preço, pelo regime de empreitada global, que trata da escolha da proposta mais vantajosa, por preço, para a "Contratação de empresa especializada em serviços de engenharia para execução de obras de pavimentação asfáltica em diversas ruas no Bairro Retiro da Caravelas, em Cananéia/SP", para análise e retificação da planilha orçamentária.

Após análise será republicada a licitação.

Cananéia, 01 de dezembro de 2021.

ROBSON DA SILVA LEONEL
Prefeito Municipal

PREFEITURA MUNICIPAL DE CANANÉIA

ESTADO DE SÃO PAULO

AVISO DE LICITAÇÃO
EDITAL Nº 043/2021
PROCESSO Nº 063/2021
PREGÃO PRESENCIAL Nº 026/2021

Encontra-se aberta no Departamento Municipal de Compras e Licitações da Prefeitura Municipal da Estância de Cananéia- SP, o EDITAL nº 043/2021, referente ao PREGÃO PRESENCIAL nº 026/2021, PROCESSO nº 063/2021, do tipo menor preço que trata da Contratação de empresa especializada em locação de container personalizado para servir de base ao CIT - Centro Integrado de Turismo, pelo período de 04 (quatro) meses.

Recebimento dos envelopes dia
17/12/2021 até 09h00m
Abertura dos envelopes dia
17/12/2021 será às 09h15m

O edital completo poderá ser obtido pelos interessados na Avenida Independência, nº 374, Rocio, Cananéia- SP, de segunda à sexta-feira, nos horários das 08:00h às 12:00h e das 13:30h às 17:30h. Outras informações ou esclarecimentos, poderão ser obtidas pelo telefone (013) 3851-5100 ou no Departamento Municipal de Compras e Licitações, desta Prefeitura Municipal, no mesmo endereço e horário. O Departamento Municipal de Compras e Licitações não se responsabilizará pela falta de informações relativas ao procedimento àqueles interessados que não confirmarem a retirada do Edital.

Cananéia, 01 de dezembro de 2021.

ROBSON DA SILVA LEONEL
Prefeito Municipal

PREFEITURA DO MUNICÍPIO DE ARARAQUARA

SECRETARIA MUNICIPAL DE ADMINISTRAÇÃO
GERÊNCIA DE LICITAÇÃO

HOMOLOGAÇÃO
TOMADA DE PREÇOS Nº 026/2021
PROCESSO LICITATÓRIO Nº 3208/2021

OBJETO: CONTRATAÇÃO DE EMPRESA ESPECIALIZADA PARA EXECUÇÃO DE OBRAS DE CONSTRUÇÃO DA PRAÇA INCLUSIVA DO PARQUE PINHEIRINHO E ADAPTAÇÃO DAS PISCINAS NA AV. FRANCISCO VAZ FILHO S/N, CONFORME PROJETO BÁSICO – MEMORIAL DESCRITIVO.

Homologo o parecer da Comissão Permanente de Licitações que considerou vencedora a empresa: **LAGOTELA EIRELI – EPP,** pelo valor total de R$ 1.284.887,54 (um milhão e duzentos e oitenta e quatro mil e oitocentos e oitenta e sete reais e cinquenta e quatro centavos), adjudicando-lhe o objeto deste Edital.

Araraquara, 01 de Dezembro de 2021.

ANTÔNIO ADRIANO ALTIERI
Secretário de Administração

PREFEITURA DO MUNICÍPIO DE ARARAQUARA

SECRETARIA MUNICIPAL DE EDUCAÇÃO
COORDENADORIA EXECUTIVA DE GESTÃO

AVISO DE LICITAÇÃO

Tornamos público, para conhecimento dos interessados, que na **Secretaria Municipal da Educação da Prefeitura do Município de Araraquara**, com sede nesta cidade de Araraquara - SP, à Av. Vicente Jerônimo Freire nº 22, fone/fax (016) 3301.1909/3322.4629, nesta cidade, realizará no dia e hora abaixo indicados, licitação na modalidade **TOMADA DE PREÇOS Nº 33/2021, PROCESSO Nº 3714/2021** do tipo **"EMPREITADA POR PREÇO GLOBAL"**, que visa à **CONTRATAÇÃO DE EMPRESA ESPECIALIZADA NA EXECUÇÃO DE COBERTURA DO PRÉDIO TÉRREO E SOBRADO DA EMEF "RICARDO DE CASTRO CARAMURU MONTEIRO" NO VALE DO SOL, NESTA CIDADE.**

A informação dos dados para acesso deve ser feita através do site: **www.araraquara.sp.gov.br** no Portal de Transparência Municipal ou pelo e-mail: **licitacaoeduca@educararaquara.com.**

INÍCIO DA SESSÃO: Às 10:00 horas do dia 20 de dezembro de 2021.

Araraquara, 01 de dezembro de 2021.

CLÉLIA MARA DOS SANTOS
Secretária Municipal da Educação

EDITAL DE SEGUNDO E ÚLTIMO PÚBLICO LEILÃO E INTIMAÇÃO

Santo André - SP

Data do leilão: 02/12/2021 **as:** 12:15

Local: AGENCIA DA CAIXA - AVENIDA PORTUGAL, Nº 1352 , CENTRO, SANTO ANDRE, SP

ARY ANDRE NETO, Leiloeiro Oficial matricula 428 estabelecido a RUA ARACI nº 162, COLINAS DE INHANDJARA, ITUPEVA - SP CEP: 13299-212, telefone (11) 93285-4559, faz saber que devidamente autorizado pelo Agente Fiduciário do EX_BNH, venderá na forma da lei Nº 8004, de 14/03/1990 e Decreto Lei Nº 70 de 21/11/66 e regulamentação complementar RC 58/67, RD 08/70 e CFG 10/77, no dia e local acima referidos, os imóveis adiante descritos para pagamento de dívidas hipotecárias em favor de EMPRESA GESTORA DE ATIVOS - EMGEA.

A venda à vista, sem utilização da Carta de Crédito, será feita mediante pagamento à vista, podendo o arrematante pagar, no ato, como sinal 20% (vinte por cento) do preço de arrematação e o saldo devidamente corrigido no prazo impreterível de 08(oito) dias, sob pena de perda do sinal dado.

A venda com financiamento, será feita através de Carta de Crédito de uma Instituição Financeira escolhida pelo interessado, com prévia e devida análise cadastral e comprovação de renda.

A venda com utilização dos recursos do FGTS, só poderá ser efetivada através e, com prévia e devida análise de uma instituição Financeira escolhida pelo comprador.

Os interessados na obtenção de Carta de Crédito e ou utilização dos recursos do FGTS, para aquisição dos imóveis constantes deste edital deverão procurar uma Instituição Financeira com a antecedência necessária a data do leilão.

As vendas serão realizadas pelo maior lance.

É vedada a participação de empregados e dirigentes da EMGEA, seus companheiros ou cônjuges, casados sob o regime de comunhão universal ou comunhão parcial de bens, ofertando lances no 1º e 2º leilões das execuções extrajudiciais.

As despesas relativas a comissão de leiloeiro, registro, imposto e taxas, inclusive condomínio, correrão por conta do arrematante. Caso o imóvel esteja ocupado, o arrematante fica ciente que será o responsável pelas providências de desocupação do mesmo.

O leiloeiro acha-se habilitado a fornecer aos interessados, informações pormenorizadas sobre os imóveis.

Ficam desde já intimados do presente leilão, os mutuários, caso não sejam localizados.

SED B50735 - CONTRATO 820750011260 - EMPRESA GESTORA DE ATIVOS - EMGEA

MARIA DE OLIVEIRA , BRASILEIRO(A), BANCARIA, CPF 089.749.028-26, CI 138321656, Solteiro(a)e cônjuge, se casado(a) estiver.

DESCRIÇÃO DO IMÓVEL: PREDIO, A RUA INDAIATUBA, Nº 25, PARTE DO LOTE 18, QUADRA 18, JARDIM CRISTIANA , EM SANTO ANDRE, SP, COM A AREA CONSTRUIDA DE 49,44M2, AREA DE 184,00M2, COM TODAS AS SUAS INSTALACOES, BENFEITORIAS, PERTENCES, ACESSORIOS E GARAGEM SE HOUVER. Santo André, 16/11/2021

ARY ANDRE NETO

PREFEITURA MUNICIPAL DE CARAGUATATUBA

ESTADO DE SÃO PAULO

ABERTURA DE LICITAÇÃO

Pregão Presencial nº 50/2021

Processo nº 36225/2021

Objeto: **Contratação de Empresa Especializada em Serviços de locação de veículos**

Abertura: 15/12/2021 às 09h00min.

Edital e informações: www.caraguatatuba.sp.gov.br/licitacoes/

PREFEITURA MUNICIPAL DE SÃO CAETANO DO SUL

SECRETARIA MUNICIPAL DE PLANEJAMENTO E GESTÃO
DEPARTAMENTO DE LICITAÇÕES E CONTRATOS

RESUMO: Processo nº 12936/2021 – Modalidade Pregão Eletrônico nº 94/2021 – Oferta de Compra nº - OC 863600801002021OC00050 – Aquisição de Carro para Transporte de Materiais e Roupas. COMUNICADO: "Tendo em vista a ausência de interessados na sessão, declaro "Deserto" o Pregão supracitado, aberto em 26/11/2021. São Caetano do Sul, 01 de dezembro de 2021. Carolina Morales Duwe – Diretora do Departamento de Licitações e Contratos.

RESUMO: Processo nº 7654/2021 – Modalidade Pregão Presencial nº 56/2021 – Registro de Preços para Fornecimento de Materiais de Limpeza e Descartáveis. COMUNICADO: "Fica designada para o dia 06 de dezembro de 2021 às 15:00, a sessão de prosseguimento, no DEPARTAMENTO DE LICITAÇÕES E CONTRATOS – SEPLAG 4, situado na Rua Eduardo Prado nº 201 – Bairro São José, em São Caetano do Sul". São Caetano do Sul, 01 de dezembro de 2021. Carolina Morales Duwe – Diretora do Departamento de Licitações e Contratos.

RESUMO DE CONTRATO Nº 96/2021 – PROC. Nº 10.895/2021 – CONTRATADA: EMPRESA BRASILEIRA DE CORREIOS E TELÉGRAFOS. OBJETO: Prestação de serviços. DATA DA ASSINATURA: 30/11/2021. PRAZO DE VIGÊNCIA: 12 (doze) meses. Valor Total R$ 1.275.000,00 Contratante: Secretaria Municipal de Serviços Urbanos.

RESUMO DE CONTRATO Nº 99/2021 – PROC. Nº 9446/2021 – CONTRATADA: MEXCOM CONTRUTORA LTDA. OBJETO: CONTRATAÇÃO DE EMPRESA PARA EXECUÇÃO DE OBRAS DE MODERNIZAÇÃO DO SISTEMA DE ILUMINAÇÃO DO CONJUNTO AQUÁTICO LEONARDO SPERATE, SITO NA AVENIDA WALTER THOMÉ, Nº 64, BAIRRO OLÍMPICO, NESTE MUNICÍPIO, ORIUNDO DO CONTRATO DE REPASSE Nº 886809/2019/MC/CAIXA, CELEBRADO ENTRE A UNIÃO FEDERAL, POR INTERMÉDIO DO MINISTÉRIO DA CIDADANIA, REPRESENTADO PELA CAIXA ECONÔMICA FEDERAL E O MUNICÍPIO DE SÃO CAETANO DO SUL". DATA DA ASSINATURA: 01/12/2021. PRAZO DE VIGÊNCIA: 90 (noventa) dias corridos. Valor Total R$ 282.933, 40. Contratante: Secretaria Municipal de Esporte, Lazer e Juventude.

PREFEITURA DO MUNICÍPIO DE ARARAQUARA

SECRETARIA MUNICIPAL DE EDUCAÇÃO

EXTRATO DE CONTRATO

PROCESSO Nº. 2023/2020

MODALIDADE: PREGÃO PRESENCIAL N° 028/2020

CONTRATO DE PRORROGAÇÃO N° 044/2021 Livro 08- Folha nº 145 a 147 de 05/11/2021

CONTRATANTE: **PREFEITURA DO MUNICÍPIO DE ARARAQUARA**.

CONTRATADO**: GATHI GESTÃO TRANSPORTES E SERVIÇOS AMBIENTAIS EIRELI –ME**

OBJETO: LOCAÇÃO DE 08 (OITO) VEÍCULOS ESPECIAIS, COM PLATAFORMA ELEVATÓRIA PARA EMBARQUE E DESEMBARQUE DE PASSAGEIROS, JUNTO COM CONDUTOR E MONITOR, PARA EXECUTAR TRANSPORTE ESCOLAR DE ESTUDANTES COM MOBILIDADE REDUZIDA, MATRICULADOS NA REDE PÚBLICA DE ENSINO, PELO PERÍODO DE 12 (DOZE) MESES

PRAZO: 12 (doze) meses.

Araraquara, 30 de novembro de 2021

CLÉLIA MARA DOS SANTOS
Secretaria Municipal da Educação

Publique em jornal de grande circulação.

11. 3729-6600

comercial@gazetasp.com.br

GAZETA DE S.PAULO

PREFEITURA DO MUNICÍPIO DE ARARAQUARA

SECRETARIA MUNICIPAL DE ADMINISTRAÇÃO
GERÊNCIA DE LICITAÇÃO

ESCLARECIMENTO

Vimos, através deste, em relação às seguintes Tomadas de Preços:

- TP 028/2021, cujo objeto é a **CONTRATAÇÃO DE EMPRESA ESPECIALIZADA PARA REFORMA DO C.E.C. "ALÉSCIO GONÇALVES DOS SANTOS, LOCALIZADO NA AV. DOMINGOS FRANCISCO DE PAULA, 21 – J. PINHEIROS - ARARAQUARA – S.P CONFORME MEMORIAL DESCRITIVO E DEMAIS ANEXOS;**

- TP 029/2021, cujo objeto é a **CONTRATAÇÃO DE EMPRESA ESPECIALIZADA PARA REFORMA E AMPLIAÇÃO DA EMEF " PROF. WALDEMAR SAFFIOTTI, LOCALIZADO NA RUA MÁRIO BARBUGLI, 1015 – J. CRUZEIRO DO SUL - ARARAQUARA – S.P CONFORME MEMORIAL DESCRITIVO E DEMAIS ANEXOS**;

- TP 030/2021, cujo objeto é a **CONTRATAÇÃO DE EMPRESA ESPECIALIZADA PARA REFORMA E AMPLIAÇÃO DO CER "MARIA APARECIDA DE AZEVEDO BOZUTTI, LOCALIZADO NA AV. JOSÉ RODRIGUES DOS SANTOS Nº 160 – J, INDAIÁ - ARARAQUARA/SP CONFORME MEMORIAL DESCRITIVO E DEMAIS ANEXOS;**

- TP 031/2021, cujo objeto é a **CONTRATAÇÃO DE EMPRESA ESPECIALIZADA PARA AMPLIAÇÃO DO EMEF VEREADOR "EDMILSON NOLA DE SÁ, LOCALIZADO NA AV. LEONARDO GOMES - JARDIM VALE VERDE - ARARAQUARA/SP CONFORME MEMORIAL DESCRITIVO E DEMAIS ANEXOS;**

- TP 032/2021, cujo objeto é a **CONTRATAÇÃO DE EMPRESA ESPECIALIZADA PARA REFORMA E AMPLIAÇÃO DA EMEF PROF. HENRIQUE SCABELLO, LOCALIZADO NO JARDIM DAS HORTÊNSIAS - ARARAQUARA – S.P CONFORME MEMORIAL DESCRITIVO E DEMAIS ANEXOS,** responder o pedido de esclarecimento feito pela empresa CIPRES CONSTRUTORA EIRELI - EPP.

QUESTÃO: A Unidade Escolar estará desocupada no momento da emissão da Ordem de Serviços? Sim ou Não?

RESPOSTA: As unidades escolares que passarão por reformas e ampliações não estarão desocupadas no momento das Ordens de Serviço. Inicialmente os serviços deverão ser realizados concomitantemente à realização das atividades com os alunos havendo a separação dos espaços a serem reformados dos espaços ocupados pelos alunos.

Araraquara, 01 de Dezembro de 2021.

Assinado no Original

JANSEM CAMARGO MERCALDI
Comissão Permanente de Licitações

CÂMARA MUNICIPAL DE SÃO CAETANO DO SUL

EXTRATO DE
TERMO ADITIVO CONTRATUAL
PROCESSO Nº 00755/2021
CONTRATO C.M. Nº 02/2021
TERMO ADITIVO Nº 02-01/2021

CONTRATANTE: CÂMARA MUNICIPAL DE SÃO CAETANO DO SUL.

CONTRATADA: IMPRENSA OFICIAL DO ESTADO S/A - IMESP

OBJETO: Constitui objeto do presente Termo Aditivo registrar a incorporação da IMPRENSA OFICIAL DO ESTADO S/A – IMESP pela COMPANHIA DE PROCESSAMENTO DE DADOS DO ESTADO DE SÃO PAULO – PRODESP, passando esta a suceder aquela na execução dos serviços inerentes ao Contrato nº 02/2021.

DOTAÇÃO ORÇAMENTÁRIA: 01.01.01.01 .031.0001.2089.33903900 — Outros Serviços de Terceiros

TERMO INICIAL: 02 de agosto de 2021.

DATA DA ASSINATURA DO TERMO ADITIVO: 02 de agosto de 2021

São Caetano do Sul, 30 de novembro de 2021.

ECLERSON PIO MIELO
Presidente em exercício

EDITAL DE CONVOCAÇÃO

CNPJ.: 06.036.203/0001-14

ASSEMBLEIA GERAL EXTRAORDINÁRIA

O Presidente da Cooperativa de Trabalho dos Condutores de Escolares de Embu e Região- Cooper Escotrans, inscrita no CNPJ: 06.036.203/0001-14, sediada a Avenida João Paulo I , 2989 - Jardim São Luis - Embu das Artes Cep.: 06815-550- SP, conforme previsão em seu Estatuto Social em vigor, no uso de suas atribuições, CONVOCA todos os sócios cooperados para a realização Assembléia Geral EXTRAORDINARIA - (AGE), que se realizará no dia 14/12/2021 às 8:00 hs, na Avenida Elias Yazbek, 1515 - Centro - Embu das Artes Cep.: 06803-002.

Pauta do dia Será:

1 - Prestação de contas dos liquidantes;

2 - Encerramento da Liquidação e extinção da Cooperativa;

3 - Outros assuntos diversos.

A assembleia se realizará em 1ª convocação com 2/3 dos cooperados, ou 30 minutos após em 2ª convocação com ½ dos cooperados, ou 30 minutos após em 3ª convocação com no mínino 10 cooperados. A cooperativa possui 12 cooperados.

PREFEITURA MUNICIPAL DE CANANÉIA

ESTADO DE SÃO PAULO

RETIFICAÇÃO

A Prefeitura Municipal de Cananéia, no uso de suas atribuições legais, na forma da lei, de acordo com o Edital de Chamamento Público n° 002/2021, resolve:

1. Retificar o item 4.2 do o Edital de Chamamento Público n° 002/2021:

Onde se lê:

1.2 A inscrição deverá ser feita através do envio de todos os documentos abaixo relacionados em formato PDF, ao Departamento Municipal de Meio Ambiente no e-mail meioambiente@cananeia.sp.gov.br:

• Ficha de Dados Cadastrais preenchida (anexo I)
• Cópia do RG do responsável legal;
• Cópia do CPF do responsável legal;
• Cópia do Comprovante de Residência do Responsável Legal;
• Cartão de CNPJ;
• Certidão Negativa de Débito da Empresa e do responsável legal;
• Certificação de destinação ambientalmente adequada.
• Declaração quanto à anuência das obrigações estabelecidas no edital (Anexo II).

Leia –se:

1.2. A inscrição deverá ser feita através do envio de todos os documentos abaixo relacionados em formato PDF, ao Departamento Municipal de Meio Ambiente no e-mail meioambiente@cananeia.sp.gov.br:

• Ficha de Dados Cadastrais preenchida (anexo I)
• Cópia do RG do responsável legal;
• Cópia do CPF do responsável legal;
• Cópia do Comprovante de Residência do Responsável Legal;
• Cartão de CNPJ;
• Certidão Negativa de Débito da Empresa e do responsável legal;
• Declaração quanto à anuência das obrigações estabelecidas no edital (Anexo II).

2. Retificar o item 4.3 do Edital:

Onde se lê:

1.3. Período das inscrições: de 19 de novembro de 2021 a 03 de dezembro de 2021;

Leia-se:

4.3. Período das inscrições: de 19 de novembro de 2021 a 16 de dezembro de 2021;

3. Retificar o item 6.1 do Edital:

Onde se lê:

6.1. A divulgação do resultado acontecerá no dia 06 de dezembro de 2021, por meio de contato direto com as referentes empresas contratadas.

Leia-se:

6.1. A divulgação do resultado acontecerá no dia 17 de dezembro de 2021, por meio de contato direto com as referentes empresas contratadas.

O edital completo poderá ser obtido pelos interessados na Avenida Pinta, 759, sala 04, piso superior – Retiro das Caravelas, Cananéia- SP, de segunda à sexta-feira, nos horários das 08:00h às 12:00h e das 13:30h às 17:30h. Outras informações ou esclarecimentos, poderão ser obtidas pelo telefone (013) 3851-1931 ou no Departamento Municipal de Meio Ambiente, no mesmo endereço e horário. O Departamento Municipal de Meio Ambiente não se responsabilizará pela falta de informações relativas ao procedimento àqueles interessados que não confirmarem a retirada do Edital.

Cananéia, 02 de dezembro de 2021.

ROBSON DA SILVA LEONEL
Prefeito Municipal

PREFEITURA MUNICIPAL DE CANANÉIA

ESTADO DE SÃO PAULO

AVISO DE LICITAÇÃO
EDITAL Nº 042/2021
PROCESSO Nº 062/2021
PREGÃO PRESENCIAL Nº 025/2021

Encontra-se aberta no Departamento Municipal de Compras e Licitações da Prefeitura Municipal da Estância de Cananéia- SP, o EDITAL nº 042/2021, referente ao PREGÃO PRESENCIAL nº 025/2021, PROCESSO nº 062/2021, do tipo menor preço que trata da Contratação de empresa especializada para organização de eventos esportivos onde será realizado no município de Cananéia o Circuito Esporte Verão, com 07 (sete) modalidades, conforme Departamento Municipal de Esportes.

Recebimento dos envelopes dia
15/12/2021 até 09h00m
Abertura dos envelopes dia
15/12/2021 será às 09h15m

O edital completo poderá ser obtido pelos interessados na Avenida Independência, nº 374, Rocio, Cananéia- SP, de segunda à sexta-feira, nos horários das 08:00h às 12:00h e das 13:30h às 17:30h. Outras informações ou esclarecimentos, poderão ser obtidas pelo telefone (013) 3851-5100 ou no Departamento Municipal de Compras e Licitações, desta Prefeitura Municipal, no mesmo endereço e horário. O Departamento Municipal de Compras e Licitações não se responsabilizará pela falta de informações relativas ao procedimento àqueles interessados que não confirmarem a retirada do Edital.

Cananéia, 30 de novembro de 2021.

ROBSON DA SILVA LEONEL
Prefeito Municipal

PREFEITURA MUNICIPAL DE CAJATI

ESTADO DE SÃO PAULO

TERMO DE SUSPENSÃO
PROCESSO N° 69946/2021
PREGÃO PRESENCIAL Nº 125/2021

OBJETO: Contratação de empresa do ramo especializado de desinsetização, desratização, descupinização e outros serviços de controle de pragas para áreas internas, externas e cobertura nas dependências dos prédios e espaços públicos pertencentes à Prefeitura de Cajati - SP e também demais pontos do Município de Cajati - SP, conforme Termo de Referência, na modalidade Pregão, por meio de Sistema Presencial, através de SRP (Sistema de Registro de Preços).

Em virtude da impugnação da empresa ECOTEC SOLUÇÕES AMBIENTAIS e do questionamento apresentado pela empresa JORDI HENRIQUESSON DE OLIVEORA e conforme solicitação da Unidade Requisitante, fica suspensa a abertura do procedimento licitatório para alterações no Termo de Referência que se fizerem necessárias.

Cajati, 01 de dezembro de 2021.

LUIZ HENRIQUE KOGA
Prefeito Municipal

PREFEITURA MUNICIPAL DE MACATUBA

AVISO DE RETIFICAÇÃO Nº 01 DO EDITAL Nº 108-2021. PREGÃO PRESENCIAL Nº 33-2021. PROCESSO Nº 1.104-2021. A DIVISÃO DE LICITAÇÃO da Prefeitura Municipal de Macatuba, leva ao conhecimento dos interessados que o edital do processo em referência, cujo objeto é Contratação de empresa especializada para realização de exames laboratoriais, por meio do sistema de registro de preços, que serão destinados aos pacientes usuários do Sistema Único de Saúde, pelo período de 12 (doze) meses, sofreu ALTERAÇÃO em sua redação e na data da sessão pública para: dia 17/12/2021 às 9h00min. Fica mantido tudo o mais. O edital em inteiro teor, com as alterações introduzidas, está à disposição dos interessados, no endereço rua Nove de Julho, 15-20, centro Macatuba-SP, CEP 17290-011 e no site www.macatuba.sp.gov.br para download. Quaisquer informações poderão ser obtidas no endereço acima ou pelo telefone (14) 3298-9819. Macatuba, 01 de dezembro de 2021. ANDERSON FERREIRA. Prefeito Municipal.

PREFEITURA MUNICIPAL DE MACATUBA

AVISO DE RETIFICAÇÃO Nº 01 DO EDITAL Nº 101-2021. PREGÃO ELETRONICO Nº 53-2021. PROCESSO Nº 1.016-2021. A DIVISÃO DE LICITAÇÃO da Prefeitura Municipal de Macatuba, leva ao conhecimento dos interessados que o edital do processo em referência, cujo objeto é Aquisição de playground para as Unidades Escolares Municipais e Creches. O prazo de entrega será de até 30 (trinta) dias a contar da assinatura do contrato, sofreu alteração no anexo I - ESPECIFICAÇÕES E TERMO DE REFERÊNCIA e data da sessão. O edital em inteiro teor, com as alterações introduzidas, está à disposição dos interessados, no endereço rua Nove de Julho, 15-20, centro Macatuba-SP, CEP 17290-011 e no site www.macatuba.sp.gov.br para download. Quaisquer informações poderão ser obtidas no endereço acima ou pelo telefone (14) 3298-9819. Macatuba, 01 de dezembro de 2021. ANDERSON FERREIRA. Prefeito Municipal.

DocuSigned by:
Gazeta de S.Paulo
Assinado por: JORNAL GAZETA SP LTDA:04735364000170
CPF: 29513948889
Data/Hora da Assinatura: 01/12/2021 20:51:28 BRT
ICP Brasil
5146939EFE414F8FAB3A7733135E2CCF

DocuSign Envelope ID: FC61A6F5-5F71-4830-8F0F-AFB0D4C87836

HASTAVIP www.hastavip.com.br | 11 3093-5251

EXTRATO DE LEILÃO ELETRÔNICO JUDICIAL

A Dra. Andrea Ferraz Musa, MMª. Juíza de Direito da 2ª Vara Cível do Foro Regional de Pinheiros da Comarca de Capital/SP, na forma da lei, **FAZ SABER**, que será realizado leilão público pela Gestora **HASTA VIP**, por MEIO ELETRÔNICO, através do Portal www.hastavip.com.br, conduzido por seu Leiloeiro Oficial, **Sr. Eduardo Jordão Boyadjian**, matriculado na JUCESP sob o nº 464, do móvel nos autos da ação de – Despesas Condominiais, **processo nº: 1009433-56.2015.8.26.0011**, que CONDOMÍNIO EDIFÍCIO PIAZZA FLORENÇA move em face de LUIS MAURO SANTOS DA SILVA, em **1º LEILÃO** com início no dia **28/01/2022, às 15:00hs**, e encerramento no dia **02/02/2022, a partir das 15:00hs**. VALOR DO LANCE MÍNIMO: R$ 630.176,95 (seiscentos e trinta mil e cento e setenta e seis reais e noventa e cinco centavos), correspondente ao valor da avaliação. Caso não haja licitantes, seguirá sem interrupção até o **2º LEILÃO** com início no dia **02/02/2022, às 15:01hs**, e encerramento no dia **23/02/2022, a partir das 15:00hs**. VALOR DO LANCE MÍNIMO: R$ 315.088,47 (trezentos e quinze mil e oitenta e oito reais e quarenta e sete centavos), correspondente a **50% do valor da avaliação**, tudo conforme o Provimento 1625/2009. **Descrição do bem:** DIREITOS ORIUNDOS DO CONTRATO DE ALIENAÇÃO FIDUCIÁRIA QUE EXECUTADO DETÉM SOBRE O APARTAMENTO Nº 23, LOCALIZADO NO 2º ANDAR DO EDÍFICIO PIAZZA FLORENÇA, SITUADO A RUA TRÊS IRMÃOS Nº 36, 13º SUBDISTRITO DO BUTANTÃ com a área privativa ou útil de 76,00m2 e 01 VAGA indeterminada na garagem coletiva. Matrícula: 136.921 do 18º Cartório de Registro de Imóveis da Comarca de São Paulo/SP. O Edital completo e seus anexos estão à disposição dos interessados no website da Gestora **HASTA VIP.** Maiores informações poderão ser obtidas pelo E-mail contato@hastavip.com.br ou (11) 3093-5251. São Paulo, 30 de novembro de 2021.

Edital Para Conhecimento Geral - Prazo de 30 dias. Processo nº 1053553-07.2021.8.26.0002 A MM. Juíza de Direito da **8ª Vara da Família e Sucessões, do Foro Regional II - Santo Amaro, Estado de São Paulo**, Dra. Jucimara Esther de Lima Bueno, na forma da Lei, etc. **Faz saber** a quem possa interessar que neste Juízo tramita a **Ação de Alteração de Regime de Bens** movida por **João Ribeiro Conrado Neto**, RG 8.8XX.XX8-X, CPF 112.XXX.XXX-86, e **Silvana Vasconcelos Melgaço Conrado**, RG 37.6XX.XX2-1, CPF 372.XXX.XXX-00, por meio da qual os requerentes indicados intentam alterar o regime de bens do casamento de comunhão parcial de bens para separação total de bens. O presente edital é expedido nos termos do artigo 734, § 1º do CPC. Será o presente edital, por extrato, afixado e publicado na forma da lei. Nada mais. Dado e passado nesta cidade de São Paulo, aos 10 de novembro de 2021.

Anuncie:
11. 3729-6600
comercial@gazetasp.com.br

D1LANCE.com **33ªVARACÍVELDOFOROCENTRALDACOMARCADESÃOPAULO/SP-J3261** Edital de Hasta Pública do(s) bem(ns) abaixo descrito(s) e intimação, expedido nos autos da: **AÇÃO:** Monitória (Cumprimento de Sentença) **PROCESSO Nº:** 1079792-50.2018.8.26.0100 **EXEQUENTE:** Ipiranga Produtos de Petróleo S/A **EXECUTADOS:** Posto Quality Ltda. CR Kume S/A **TERCEIRO:** Município de Assis/SP **CREDOR HIPOTECÁRIO:** AM/PM Comestíveis Ltda. O MM. Juiz de Direito que este subscreve, na forma da Lei (art. 879, II, CPC e Resolução 236/16-CNJ), *FAZ SABER* que será(ão) levado(s) a público leilão o(s) bem(ns) abaixo descrito(s), conforme condições presentes neste edital e no site www.d1lance.com.br. **1ª PRAÇA:** De **31/01/22**(**15h00**) até **03/02/22**(**15h00**)-valor igual ou superior ao da avaliação; **2ª PRAÇA:** De **03/02/22**(**15h00**) até **23/02/22**(**15h00**)-mínimo de ***50%*** do valor de 1ª Praça. **HORÁRIO:** Oficial de Brasília/DF. **CONDUTORES:** Silvia de Castro Marques-Jucesp 1059 e José Roberto Neves Amorim-Jucesp 1106, exclusivamente pela plataforma D1Lance Leilões. **DESCRIÇÃO DO BEM:** Um terreno, composto pelos lotes números 03 e 04 da quadra E.C, do loteamento denominado Jardim Europa I, situado do lado par da numeração da Rua Benedito Spinardi, do lado esquerdo de quem vai da rua Sebastião Mendes de Brito, distante 31m da rua Sebastião Nogueira Leite (dr. Leitinho), Assis/SP, medindo 30m de frente, por 30m da frente aos fundos, totalizando uma área de 900m², dividindo e confrontando-se: pela frente com a rua Bento Spinardi; pelo lado direito, de quem olha da rua para o terreno, área verde do loteamento. Pelo lado esquerdo com o lote número 02; e, pelos fundos com os lote números 07 e 08. No terreno foi construído um prédio de nº 1450, situado na Rua Benedito Spinardi, com área de 288,50m². Cadastro Municipal nº 5.281.003.001. Matrícula nº 35.086 do CRI de Assis/SP ***Informação do Oficial de Justiça, Avaliador ou Perito:*** No terreno está edificada um residência com 2 pavimentos. No pavimento térreo estão edificadas sala de estar/jantar, lavabo, cozinha americana, área de serviço, 2 suítes, varanda com espaço gourmet, abrigo para 2 veículos, quarto de despejo e uma piscina. E, no pavimento superior, estão edificadas uma suíte e uma sala íntima. **ÔNUS:** Restrições Urbanísticas (Av.5-20/08/10); Hipoteca em favor do Exequente e de AM/PM Comestíveis Ltda. (R.6-03/11/11); e Penhora em favor do Exequente (Av.8-10/08/20). **PENHORA NO ROSTO DOS AUTOS:** Em favor de AM/PM Comestíveis Ltda. - Proc. nº 0061330-28.2019.8.26.0100 - 35ª V.C. do Foro Central da Comarca de São Paulo/SP - R$13.849,24. **AVALIAÇÃO:** R$ 1.050.000,00 (em Mar/21), que será devidamente atualizado na ocasião da disponibilização no site. **INTIMAÇÃO:** Ficam a(s) partes, executado(s), cônjuge(s), credor(es) fiduciário(s)/hipotecário(s)/preferencial(is), coproprietário(s), promitente(s) comprador(es), senhorio(s) direto(s), usufrutuário(s), credor(es) com garantia real ou com penhora(s) anteriormente averbada(s), terceiros e demais interessados, que não seja(m) de qualquer modo parte na presente ação, **INTIMADOS** das presentes designações, por esta via editalícia, na pessoa de seus representantes ou caso não sejam localizados para a intimação pessoal, bem como da penhora realizada em 27/05/20, não podendo, de forma alguma, posteriormente, alegar ignorância do contido neste edital. Não consta nos autos haver recursos ou causas pendentes de julgamento relativos ao feito. Será este edital, por extrato, afixado e publicado na forma da Lei, o que suprirá eventual insucesso nas notificações pessoais e dos respectivos patronos.

D1LANCE.com **2ª VARA CÍVEL DA COMARCA DE SÃO BERNARDO DO CAMPO/SP - J3267** Edital de Hasta Pública do(s) bem(ns) abaixo descrito(s) e intimação, expedido nos autos da: **AÇÃO:** Execução **PROCESSO Nº:** 1008375-66.2019.8.26.0564 **EXEQUENTE:** Antônio Carlos Gomes **EXECUTADOS:** Oseilson Ferreira da Silva Osefran Ferreira da Silva O MM. Juiz de Direito que este subscreve, na forma da Lei (art. 879, II, CPC e Resolução 236/16-CNJ), *FAZ SABER* que será(ão) levado(s) a público leilão o(s) bem(ns) abaixo descrito(s), conforme condições presentes neste edital e no site www.d1lance.com.br. **1ª PRAÇA:** De **31/01/22**(**14h00**) até **03/02/22**(**14h00**)-valor igual ou superior ao da avaliação; **2ª PRAÇA:** De **03/02/22**(**14h00**) até **23/02/22**(**14h00**)-mínimo de ***60%*** do valor de 1ª Praça. **HORÁRIO:** Oficial de Brasília/DF. **CONDUTORES:** Silvia de Castro Marques-Jucesp 1059 e José Roberto Neves Amorim-Jucesp 1106, exclusivamente pela plataforma D1Lance Leilões. **DESCRIÇÃO DO BEM:** Um imóvel consistente no prédio nº 566 da Rua Princesa Francisca Carolina, bairro Nova Petrópolis, São Bernardo do Campo/SP, e respectivo terreno correspondente a parte do lote nº 3 da quadra A, do referido bairro, medindo 5m de frente para a mencionada via pública, tendo igual largura nos fundos, onde confronta com Névio Tognato ou sucessores, da frente aos fundos, do lado direito e do lado esquerdo, mede 27m confrontando de um lado com o lote nº 2 e, do outro lado com o remanescente do lote nº 3, encerrando 135m². Cadastro Municipal nº 004.024.004.000. Matrícula nº 33.704 do CRI de São Bernardo do Campo/SP. ***Informação do Oficial de Justiça, Avaliador ou Perito:*** O imóvel possui dois pavimentos. O pavimento térreo é composto de garagem, sala de estar, lavabo, sala de jantar, cozinha, suíte serviço e escritório (esses dois últimos na edícula). E, o pavimento superior, é composto por varanda equipada com churrasqueira e 4 suítes. **AVALIAÇÃO:** R$ 862.000,00 (em Jul/21). **INTIMAÇÃO:** Ficam a(s) partes, executado(s), cônjuge(s), credor(es) fiduciário(s)/hipotecário(s)/preferencial(is), coproprietário(s), promitente(s) comprador(es), senhorio(s) direto(s), usufrutuário(s), credor(es) com garantia real ou com penhora(s) anteriormente averbada(s), terceiros e demais interessados, que não seja(m) de qualquer modo parte na presente ação, **INTIMADOS** das presentes designações, por esta via editalícia, na pessoa de seus representantes ou caso não sejam localizados para a intimação pessoal, bem como da penhora realizada em 15/07/20, não podendo, de forma alguma, posteriormente, alegar ignorância do contido neste edital. Não consta nos autos haver recursos ou causas pendentes de julgamento relativos ao feito. Será este edital, por extrato, afixado e publicado na forma da Lei, o que suprirá eventual insucesso nas notificações pessoais e dos respectivos patronos.

D1LANCE.com **2ª VARA CÍVEL DA COMARCA DE SANTOS/SP - J1012** Edital de Hasta Pública do(s) bem(ns) abaixo descrito(s) e intimação, expedido nos autos da: **AÇÃO:** Cobrança (Cumprimento de Sentença) **PROCESSO Nº:** 1004247-48.2015.8.26.0562/01 **EXEQUENTE:** Condomínio Edifício Dijon **EXECUTADO:** Lauro Clasen de Moura **CÔNJUGE:** Regina Maria Lima Clasen de Moura **TERCEIROS:** Município de Santos Cesar Antonio Lanzoni O MM. Juiz de Direito que este subscreve, na forma da Lei (art. 879, II, CPC e Resolução 236/16-CNJ), *FAZ SABER* que será(ão) levado(s) a público leilão o(s) bem(ns) abaixo descrito(s), conforme condições presentes neste edital e no site www.d1lance.com.br. **1ª PRAÇA:** De **31/01/22**(**15h00**) até **03/02/22**(**15h00**)-valor igual ou superior ao da avaliação; **2ª PRAÇA:** De **03/02/22**(**15h01m**) até **23/02/22**(**15h00**)-mínimo de *50%* do valor de 1ª Praça. **HORÁRIO:** Oficial de Brasília/DF. **CONDUTORES:** Silvia de Castro Marques-Jucesp 1059 e José Roberto Neves Amorim-Jucesp 1106, exclusivamente pela plataforma D1Lance Leilões. **DESCRIÇÃO DO BEM:** Apartamento nº 91, localizado no 9° andar, do Condomínio Edifício Dijon situado na Avenida Washington Luis, 503, Boqueirão, Santos/SP, composto por 4 dormitórios, sendo um suíte, sala de jantar com lavabo, sala de estar, banheiro social, cozinha, área de serviço e dormitório e banheiro de empregada, e com direito ao uso de 2 vagas de garagem, encerrando uma área total construída de 329,3811m², correspondendo 270,05m² a área útil e 59,33111m² a área comum, e ao mesmo corresponde a fração ideal de 81,257777 ou 1/9 da totalidade do respectivo terreno, e na mesma proporção as demais coisas de uso comum a todos os condôminos. Inscrição imobiliária 66.024.025.009. Matrícula nº 61.216 do 2º CRI de Santos/SP. ***Informação do Oficial de Justiça, Avaliador ou Perito:*** O apartamento fica no nono andar do edifício, com visão parcial para o mar quando olhando da sacada da sala. A área social do imóvel é composta por hall social, sala de jantar, sala de estar, lavabo, cozinha e lavanderia. Na lavanderia há saída externa para o hall de serviço e escadarias. Ainda na lavanderia há um banheiro e um quarto. No acesso aos dormitórios há uma antesala que precede o corredor. São ao todo três dormitórios, dois banheiros e uma suíte com banheiro e closet. Olhando da antesala para o corredor íntimo os três quartos ficam à direita, suíte ao fundo e banheiros à esquerda. **ÔNUS:** Penhoras em favor do Município de Santos (R.3-20/12/04, R.4-13/07/05, R.5-19/04/07, AV.6-18/10/11, AV.15-11/04/16, AV.16-20/07/17, AV.18-28/11/17, AV.19-28/11/17, Av.20-19/07/19 e Av.21-10/03/20); Penhora em favor de Cesar Antonio Lanzoni (AV.14-10/03/15); e Penhora em favor do Exequente (AV.17-18/09/17). **AVALIAÇÃO:** R$ 1.108.000,00 (em Jun/21), que será devidamente atualizado na ocasião da disponibilização no site. **INTIMAÇÃO:** Ficam a(s) partes, executado(s), cônjuge(s), credor(es) fiduciário(s)/hipotecário(s)/preferencial(is), coproprietário(s), promitente(s) comprador(es), senhorio(s) direto(s), usufrutuário(s), credor(es) com garantia real ou com penhora(s) anteriormente averbada(s), terceiros e demais interessados, que não seja(m) de qualquer modo parte na presente ação, **INTIMADOS** das presentes designações, por esta via editalícia, na pessoa de seus representantes ou caso não sejam localizados para a intimação pessoal, bem como da penhora realizada em 09/08/17, não podendo, de forma alguma, posteriormente, alegar ignorância do contido neste edital. Não consta nos autos haver recursos ou causas pendentes de julgamento relativos ao feito. Será este edital, por extrato, afixado e publicado na forma da Lei, o que suprirá eventual insucesso nas notificações pessoais e dos respectivos patronos.

D1LANCE.com **4ª VARA CÍVEL DA COMARCA DE SÃO CARLOS/SP - J3288** Edital de Hasta Pública do(s) bem(ns) abaixo descrito(s) e intimação, expedido nos autos da: **AÇÃO:** Execução **PROCESSO Nº:** 0006180-42.2007.8.26.0566 **EXEQUENTE:** Agrindus S/A Empresa Agrícola Pastoril **EXECUTADOS:** Cooperativa dos Trabalhadores na Indústria Laticinista de São Carlos e Região Cotilasc João Reinaldo Damaceno Rodrigues Delphino Martins Junior Anderson Eber de Falco Edilson Cavalcante Pinto Marcelo Silvani Antonio Vendramini Fernando de Souza Francisco Fernandes Jurandir do Nascimento José Roberto Bertocco Oliveira de Jesus Garbo Sara Gonçalves Cooperativa de Laticínios de São Carlos e Rio Claro - COLASCRIC **TERCEIROS:** Município de São Carlos/SP Sistema Paulista de Assistência O MM. Juiz de Direito que este subscreve, na forma da Lei (art. 879, II, CPC e Resolução 236/16-CNJ), *FAZ SABER* que será(ão) levado(s) a público leilão o(s) bem(ns) abaixo descrito(s), conforme condições presentes neste edital e no site www.d1lance.com.br. **1ª PRAÇA:** De **31/01/22**(**15h00**) até **03/02/22**(**15h00**)-valor igual ou superior ao da avaliação; **2ª PRAÇA:** De **03/02/22**(**15h00**) até **23/02/22**(**15h00**)-mínimo de ***60%*** do valor de 1ª Praça. **HORÁRIO:** Oficial de Brasília/DF. **CONDUTORES:** Silvia de Castro Marques-Jucesp 1059 e José Roberto Neves Amorim-Jucesp 1106, exclusivamente pela plataforma D1Lance Leilões. **DESCRIÇÃO DO BEM:** Um prédio, situado na cidade, município, comarca e circunscrição de São Carlos/SP, com frente para a Rua Joaquim Evangelista de Toledo, nº 253, com 2 destinados para manutenção e escritórios, com a área construída de 504m², e área total de 1.453,66m². Cadastro Municipal nº 02.001.001.001. Matrícula nº 159.142 do CRI de São Carlos/SP. **ÔNUS:** Existência da Execução nº 0183818-05.2007.8.26.0100, ajuizada por Sistema Paulista de Assistência (AV.02-16/04/18); Penhora em favor do Exequente (AV.03-16/04/18) e Decreto de Indisponibilidade de bens (AV.05-03/03/21). **AVALIAÇÃO:** R$ 3.000.000,00 (em Set/20), que será devidamente atualizado na ocasião da disponibilização no site. **INTIMAÇÃO:** Ficam a(s) partes, executado(s), cônjuge(s), credor(es) fiduciário(s)/hipotecário(s)/preferencial(is), coproprietário(s), promitente(s) comprador(es), senhorio(s) direto(s), usufrutuário(s), credor(es) com garantia real ou com penhora(s) anteriormente averbada(s), terceiros e demais interessados, que não seja(m) de qualquer modo parte na presente ação, **INTIMADOS** das presentes designações, por esta via editalícia, na pessoa de seus representantes ou caso não sejam localizados para a intimação pessoal, bem como da penhora realizada em 07/08/18, não podendo, de forma alguma, posteriormente, alegar ignorância do contido neste edital. Não consta nos autos haver recursos ou causas pendentes de julgamento relativos ao feito. Será este edital, por extrato, afixado e publicado na forma da Lei, o que suprirá eventual insucesso nas notificações pessoais e dos respectivos patronos.

D1LANCE.com **35ªVARACÍVELDOFOROCENTRALDACOMARCADESÃOPAULO/SP-J3314** Edital de Hasta Pública do(s) bem(ns) abaixo descrito(s) e intimação, expedido nos autos da: **AÇÃO:** Busca e Apreensão **PROCESSO Nº:** 1041214-86.2016.8.26.0100 **EXEQUENTE:** Caruana S/A - Sociedade de Crédito, Financiamento e Investimento **EXECUTADOS:** Viação Nova Filadélfia Ltda Francisco Policarpo de Melo Neto Técio Nogueira Melo Décio Santos de Melo **TERCEIROS:** Francisca Nogueira de Melo Viação Rio Jordão Ltda Município de Santana/AP Município de Macapá/AP Edifício Condomínio Turmalina Residence União Federal **COPROPRIETÁRIOS:** José Luiz Ortiz Vergolino Viação Cidade de Santana Ltda. O MM. Juiz de Direito que este subscreve, na forma da Lei (art. 879, II, CPC e Resolução 236/16-CNJ), *FAZ SABER* que será(ão) levado(s) a público leilão o(s) bem(ns) abaixo descrito(s), conforme condições presentes neste edital e no site www.d1lance.com.br. **1ª PRAÇA:** De **31/01/22**(**15h00**) até **03/02/22**(**15h00**)-valor igual ou superior ao da avaliação; **2ª PRAÇA:** De **03/02/22**(**15h00**) até **23/02/22**(**15h00**)-mínimo de ***60%*** do valor de 1ª Praça. **HORÁRIO:** Oficial de Brasília/DF. **CONDUTORES:** Silvia de Castro Marques-Jucesp 1059 e José Roberto Neves Amorim-Jucesp 1106, exclusivamente pela plataforma D1Lance Leilões. **DESCRIÇÃO DOS BENS:** (i) O apartamento nº 502, Tipo A, integrante do "Edifício Condomínio Turmalina Residence", localizado na Rua paraná, nº 1295, Bairro Santa Rita, Macapá/AP, com área de construção a unidade de 154,38m², uma vaga de garagem e a respectiva fração ideal do domínio útil do terreno de 2,76% constituído do Lote Urbano nº 500 (antigo 28 e 29), Quadra 34, Setor 03. Matrícula nº 51.457 do 1º CRI de Macapá/AP; (ii) O lote urbano sob o nº 09, quadra 25, setor 17, situado na localidade de Porto de Santana, município de Santana/AP, constante do loteamento denominado "Vila Amazonas", com área de 671,17 m², com 154,6m² de área construída, contendo as seguintes dependências: pátio, sala, 3 quartos, corredor, banheiro social, copa-cozinha, área de serviço, dependência completa de empregada e pátio de serviço, a qual tomou o nº 341, da Rua D-20. Matrícula nº 1.346 do CRI de Santana/AP (antiga matrícula nº 1.695 do 1º CRI de Macapá/AP); (iii) Direitos sobre o lote urbano sob nº 240, quadra 77, integrante do Loteamento denominado "CENTRO EMPRESARIAL SANTANA", localizado no Município de Santana/AP, com área de 3.920,10m², RIP nº 0605.0102754-19. Matrícula nº 22 do CRI de Santana/AP (antiga matrícula nº 6.902 do 1º CRI de Macapá/AP); (iv) Direitos sobre o lote urbano sob nº 804, quadra 77, integrante do Loteamento denominado "CENTRO EMPRESARIAL SANTANA", localizado no Município de Santana/Apcom área de 4.560m². Matrícula nº 300 do CRI de Santana/AP (antiga matrícula nº 6.894 do 1º CRI de Macapá/AP). **ÔNUS:** (i) Penhoras em favor do Exequente (R.2-19/08/19 e R.03-02/10/19); (ii) Penhoras em favor do Exequente (R.1-17/10/19 e R.2-17/10/19); (iii) Penhoras em favor do Exequente (R.3-14/06/19 e R.04-17/10/19); e (iv) Penhoras em favor do Exequente (R.1-14/06/19 e R.02-17/10/19);. **OBS**: (iii) Compromisso de Compra e Venda e Outras Avenças, firmado entre José Luiz Ortiz Vergolino (promitente vendedor) e Francisca Nogueira Melo (promitentes compradora) - não registrado na Matrícula. (iv) Compromisso de Compra e Venda e Outras Avenças, firmado entre Viação Cidade de Santana Ltda. (promitente vendedor) e Francisca Nogueira Melo (promitentes compradora) - não registrado na Matrícula. **AVALIAÇÃO:** (i) R$ 387.000,00; (ii) R$ 2.921.800,00; (iii) e (iv) R$ 1.326.000,00 (em Abr/21), que será devidamente atualizado na ocasião da disponibilização no site. **INTIMAÇÃO:** Ficam a(s) partes, executado(s), cônjuge(s), credor(es) fiduciário(s)/hipotecário(s)/preferencial(is), coproprietário(s), promitente(s) comprador(es), senhorio(s) direto(s), usufrutuário(s), credor(es) com garantia real ou com penhora(s) anteriormente averbada(s), terceiros e demais interessados, que não seja(m) de qualquer modo parte na presente ação, **INTIMADOS** das presentes designações, por esta via editalícia, na pessoa de seus representantes ou caso não sejam localizados para a intimação pessoal, bem como da penhora realizada em 08/04/19, não podendo, de forma alguma, posteriormente, alegar ignorância do contido neste edital. Não consta nos autos haver recursos ou causas pendentes de julgamento relativos ao feito. Será este edital, por extrato, afixado e publicado na forma da Lei, o que suprirá eventual insucesso nas notificações pessoais e dos respectivos patronos.

hisa LEILÕES HANBAI **EDITAL DE LEILÃO TELEVISORES** | Comitente vendedor: **TRANSMARTINI LOGISTICA E TRANSPORTES LTDA inscrita no CNPJ sob nº 11.152.814/0001-68**. O leilão será realizado **14 de Dezembro de 2021, às 11h00**, no site **www.hisaleiloes.com.br**. Leiloeira Oficial: **Tatiana Hisa Sato – Jucesp 817**. **EDITAL COMPLETO E CONDIÇOES DE VENDA E PARTICIPAÇÃO DESTE LEILÃO ESTÃO DISPONÍVEIS EM NOSSO SITE WWW.HISALEILOES.COM.BR.**

D1LANCE.com **27ªVARACÍVELDOFOROCENTRALDACOMARCADESÃOPAULO/SP-J3285** Edital de Hasta Pública do(s) bem(ns) abaixo descrito(s) e intimação, expedido nos autos da: **AÇÃO:** Extinção de Condomínio (Cumprimento de Sentença) **PROCESSO Nº:** 0052310-13.2019.8.26.0100 **EXEQUENTES:** Rosely de Almeida Vilardo Dionísio de Almeida Sabença **EXECUTADOS:** Anita Ciccione Francio Eliane Bueno Maia **Ésio Mathias Francio CÔNJUGE:** Ione de Jesus Francio **TERCEIROS:** Município de São Paulo Adelaide Ferreira de Souza O MM. Juiz de Direito que este subscreve, na forma da Lei (art. 879, II, CPC e Resolução 236/16-CNJ), *FAZ SABER* que será(ão) levado(s) a público leilão o(s) bem(ns) abaixo descrito(s), conforme condições presentes neste edital e no site www.d1lance.com.br. **1ª PRAÇA:** De **31/01/22**(**15h00**) até **03/02/22**(**15h00**)-valor igual ou superior ao da avaliação; **2ª PRAÇA:** De **03/02/22**(**15h00**) até **23/02/22**(**15h00**)-mínimo de ***60%*** do valor de 1ª Praça. **HORÁRIO:** Oficial de Brasília/DF. **CONDUTORES:** Silvia de Castro Marques-Jucesp 1059 e José Roberto Neves Amorim-Jucesp 1106, exclusivamente pela plataforma D1Lance Leilões. **DESCRIÇÃO DO(S) BEM(NS):** Um prédio composto de 2 pavimentos e seu respectivo terreno situados à Rua Nilo Peçanha, nº 117, no 16º Subdistrito Mooca, o terreno mede e confronta, sempre de quem do imóvel olha para a via pública, 4,30m de frente e igual medida nos fundos, 20m da frente aos fundos e de ambos os lados, confrontando do lado esquerdo com o prédio de nº 119, nos fundos com quem de direito (atualmente com os fundos do prédio nº 118, que faz frente para a rua Luiz Guimarães), e do lado direito com o prédio nº 111, abrangendo a área aproximadamente de 85,14m². Cadastro Municipal nº 028.035.0014-0. Matrícula nº 105.591 do 7º CRI de São Paulo/SP. ***Informação do Oficial de Justiça, Avaliador ou Perito:*** O imóvel é constituído por uma construção residencial de 03 pavimentos. O pavimento térreo possui garagem, com capacidade para abrigar 1 veículo, sala, copa/cozinha, dormitório e banheiro. O 1º andar possui 2 dormitórios, banheiro e área de serviço. E, o 2º andar, possui um depósito. Totalizando uma área construída de 113m². **ÔNUS:** Direito Real de Habitação em favor de Adelaide Ferreira de Souza (R.5-09/10/06). **AVALIAÇÃO:** R$ 310.000,00 (em Abr/17), que será devidamente atualizado na ocasião da disponibilização no site. **INTIMAÇÃO:** Ficam a(s) partes, executado(s), cônjuge(s), credor(es) fiduciário(s)/hipotecário(s)/preferencial(is), coproprietário(s), promitente(s) comprador(es), senhorio(s) direto(s), usufrutuário(s), credor(es) com garantia real ou com penhora(s) anteriormente averbada(s), terceiros e demais interessados, que não seja(m) de qualquer modo parte na presente ação, **INTIMADOS** das presentes designações, por esta via editalícia, na pessoa de seus representantes ou caso não sejam localizados para a intimação pessoal, não podendo, de forma alguma, posteriormente, alegar ignorância do contido neste edital. Não consta nos autos haver recursos ou causas pendentes de julgamento relativos ao feito. Será este edital, por extrato, afixado e publicado na forma da Lei, o que suprirá eventual insucesso nas notificações pessoais e dos respectivos patronos.

D1LANCE.com **2ª VARA CÍVEL DA COMARCA DE SÃO BERNARDO DO CAMPO/SP – J1229** Edital de Hasta Pública do(s) bem(ns) abaixo descrito(s) e intimação, expedido nos autos da: **AÇÃO:** Execução **PROCESSO Nº:** 1020703-96.2017.8.26.0564 **EXEQUENTES:** Adelino Martini Nair Bocchi Martini **EXECUTADOS:** Mercedes Rossi Maria Angela Rossi Flavio Rossi Francisco Carlos Rossi Otavio Rossi Cecilia Lopes Rossi Lucia Rossi Sueli Rossi Martines **TERCEIRO:** Município de São Bernardo do Campo/SP O MM. Juiz de Direito que este subscreve, na forma da Lei (art. 879, II, CPC e Resolução 236/16-CNJ), *FAZ SABER* que será(ão) levado(s) a público leilão o(s) bem(ns) abaixo descrito(s), conforme condições presentes neste edital e no site www.d1lance.com.br. **1ª PRAÇA:** De **31/01/22** (**14h00**) até **03/02/22** (**14h00**) - valor igual ou superior ao da avaliação; **2ª PRAÇA:** De **03/02/22** (**14h00**) até **23/02/22** (**14h00**) - mínimo de *60%* do valor de 1ª Praça. **HORÁRIO:** Oficial de Brasília/DF. **CONDUTORES:** Silvia de Castro Marques-Jucesp 1059 e José Roberto Neves Amorim-Jucesp 1106, exclusivamente pela plataforma D1Lance Leilões. **DESCRIÇÃO DO BEM:** Imóvel localizado na Av. Imperatriz Leopoldina, nº 335, Bairro Nova Petrópolis, São Bernardo/SP, com as seguintes divisões internas e externas: garagem para 4 carros, jardim, sala, 3 dormitórios, cozinha, 1 banheiro, uma edícula com 3 cômodos (quarto, banheiro e cozinha), área de serviço, oficina, churrasqueira e quintal, com uma área total de 480m² e área construída de aproximadamente 239,25m². Contribuinte nº 004.014.029.000. Matrícula nº 157.920 do 1º CRI de São Bernardo do Campo/SP. **AVALIAÇÃO:** R$ 1.400.000,00 (em Ago/18). **INTIMAÇÃO:** Ficam a(s) partes, executado(s), cônjuge(s), credor(es) fiduciário(s)/hipotecário(s)/preferencial(is), coproprietário(s), promitente(s) comprador(es), senhorio(s) direto(s), usufrutuário(s), credor(es) com garantia real ou com penhora(s) anteriormente averbada(s), terceiros e demais interessados, que não seja(m) de qualquer modo parte na presente ação, **INTIMADOS** das presentes designações, por esta via editalícia, na pessoa de seus representantes ou caso não sejam localizados para a intimação pessoal, bem como da penhora realizada em 13/12/17, não podendo, de forma alguma, posteriormente, alegar ignorância do contido neste edital. Não consta nos autos haver recursos ou causas pendentes de julgamento relativos ao feito. Será este edital, por extrato, afixado e publicado na forma da Lei, o que suprirá eventual insucesso nas notificações pessoais e dos respectivos patronos.

D1LANCE.com **9ª VARA CÍVEL DA COMARCA DE SANTO ANDRÉ/SP - J2804** Edital de Hasta Pública do(s) bem(ns) abaixo descrito(s) e intimação, expedido nos autos da: **AÇÃO:** Extinção de Condomínio (Cumprimento de Sentença) **PROCESSO Nº:** 0009209-82.2020.8.26.0554 **EXEQUENTE:** Lecy Fernandes Augusto Cerchiari **EXECUTADO:** Elcy Augusto Bassoli **TERCEIRO:** Município de Santo André/SP O MM. Juiz de Direito que este subscreve, na forma da Lei (art. 879, II, CPC e Resolução 236/16-CNJ), *FAZ SABER* que será(ão) levado(s) a público leilão o(s) bem(ns) abaixo descrito(s), conforme condições presentes neste edital e no site www.d1lance.com.br. **1ª PRAÇA:** De **31/01/22**(**15h00**) até **03/02/22**(**15h00**)-valor igual ou superior ao da avaliação; **2ª PRAÇA:** De **03/02/22**(**15h00**) até **23/02/22**(**15h00**)-mínimo de ***80%*** do valor de 1ª Praça. **HORÁRIO:** Oficial de Brasília/DF. **CONDUTORES:** Silvia de Castro Marques-Jucesp 1059 e José Roberto Neves Amorim-Jucesp 1106, exclusivamente pela plataforma D1Lance Leilões. **DESCRIÇÃO DO(S) BEM(NS):** O terreno na Avenida Padre Anchieta, localizado nos fundos do prédio nº 642, situado a 53,00m em curva da Rua Padre Vieira, Bairro Jardim, medindo 13,50, na linha divisória com o referido prédio nº 642, tendo 10,10m no lado esquerdo confinando com o lote nº 10, e 20,60m no lado direito, confinando com o lote nº 08; 18,00m em linha enviesada nos fundos, onde confina com os lotes 13 e 14, perfazendo a área de 217,00m². Matrícula nº 91.243 do 1º CRI de Santo André/SP. ***Informação do Oficial de Justiça, Avaliador ou Perito:*** Imóvel situado na Avenida Padre Anchieta, nº 650, com área construída de 217m². **AVALIAÇÃO:** R$ 1.040.533,00 (em Set/20), que será devidamente atualizado na ocasião da disponibilização no site. **INTIMAÇÃO:** Ficam a(s) partes, executado(s), cônjuge(s), credor(es) fiduciário(s)/hipotecário(s)/preferencial(is), coproprietário(s), promitente(s) comprador(es), senhorio(s) direto(s), usufrutuário(s), credor(es) com garantia real ou com penhora(s) anteriormente averbada(s), terceiros e demais interessados, que não seja(m) de qualquer modo parte na presente ação, **INTIMADOS** das presentes designações, por esta via editalícia, na pessoa de seus representantes ou caso não sejam localizados para a intimação pessoal, não podendo, de forma alguma, posteriormente, alegar ignorância do contido neste edital. Não consta nos autos haver recursos ou causas pendentes de julgamento relativos ao feito. Será este edital, por extrato, afixado e publicado na forma da Lei, o que suprirá eventual insucesso nas notificações pessoais e dos respectivos patronos.

D1LANCE.com **2ª VARA CÍVEL DA COMARCA DE SANTOS/SP - J2811** Edital de Hasta Pública do(s) bem(ns) abaixo descrito(s) e intimação, expedido nos autos da: **AÇÃO:** Anulação c/c Indenização e Repetição do Indébito (Cumprimento de Sentença) **PROCESSO Nº:** 0003676-12.2006.8.26.0562 **EXEQUENTE:** Roberta Amaral Valle Machado **EXECUTADOS:** Casa de Saúde de Santos S/A Nipomed - Nipo Corporation Serviços em Saúde Ltda. (Globalmed Representações Comerciais de Sistema de Saúde Ltda.) Homero Martins Junior Carlos Alexandre da Rocha Katsuhiro Roberto Morimoto **TERCEIRO:** Município de de Juquitiba O MM. Juiz de Direito que este subscreve, na forma da Lei (art. 879, II, CPC e Resolução 236/16-CNJ), *FAZ SABER* que será(ão) levado(s) a público leilão o(s) bem(ns) abaixo descrito(s), conforme condições presentes neste edital e no site www.d1lance.com.br. **1ª PRAÇA:** De **31/01/22**(**15h00**) até **03/02/22**(**15h00**)-valor igual ou superior ao da avaliação; **2ª PRAÇA:** De **03/02/22**(**15h01m**) até **23/02/22**(**15h00**)-mínimo de *50%* do valor de 1ª Praça. **HORÁRIO:** Oficial de Brasília/DF. **CONDUTORES:** Silvia de Castro Marques-Jucesp 1059 e José Roberto Neves Amorim-Jucesp 1106, exclusivamente pela plataforma D1Lance Leilões. **DESCRIÇÃO DO BEM:** Um terreno, situado na Rua dos Abacateiros, constituído pelo lote 13, da quadra A, do loteamento Mansões Contemporâneas, em zona urbana, bairro do Juquiá ou Ribeirão Grande, distrito e município de Juquitiba, Comarca de Itapecerica da Serra, medindo 29m de frente para a referida rua; do lado direito de quem da rua olha para o terreno mede 76m, confrontando com o lote 14; do lado esquerdo mede 77m, confrontando com o lote 12, tendo nos fundos a largura de 34m, em 2 segmentos, 1 de 15m e outro de 19m, ambos confrontando com a área verde, encerrando a área total de 2.112m², Cadastro Municipal nº 3.734. Matrícula nº 61.315 do CRI de Itapecerica da Serra/SP. **AVALIAÇÃO:** R$ 56.000,00 (em Out/18), que será devidamente atualizado na ocasião da disponibilização no site. **INTIMAÇÃO:** Ficam a(s) partes, executado(s), cônjuge(s), credor(es) fiduciário(s)/hipotecário(s)/preferencial(is), coproprietário(s), promitente(s) comprador(es), senhorio(s) direto(s), usufrutuário(s), credor(es) com garantia real ou com penhora(s) anteriormente averbada(s), terceiros e demais interessados, que não seja(m) de qualquer modo parte na presente ação, **INTIMADOS** das presentes designações, por esta via editalícia, na pessoa de seus representantes ou caso não sejam localizados para a intimação pessoal, bem como da penhora realizada em 14/12/17, não podendo, de forma alguma, posteriormente, alegar ignorância do contido neste edital. Não consta nos autos haver recursos ou causas pendentes de julgamento relativos ao feito. Será este edital, por extrato, afixado e publicado na forma da Lei, o que suprirá eventual insucesso nas notificações pessoais e dos respectivos patronos.

D1LANCE.com **2ª VARA CÍVEL DA COMARCA DE SANTOS/SP - J3027** Edital de Hasta Pública do(s) bem(ns) abaixo descrito(s) e intimação, expedido nos autos da: **AÇÃO:** Cobrança (Cumprimento de Sentença) **PROCESSO Nº:** 0017893-74.2017.8.26.0562 **EXEQUENTE:** Condomínio Edifício Brisa Serrana **EXECUTADOS:** Espólio de Antônio Cesar Gouveia (representado por Cláudia Candido Gouveia) Cleide Candido Gouveia **TERCEIRO:** Município de Santos O MM. Juiz de Direito que este subscreve, na forma da Lei (art. 879, II, CPC e Resolução 236/16-CNJ), *FAZ SABER* que será(ão) levado(s) a público leilão o(s) bem(ns) abaixo descrito(s), conforme condições presentes neste edital e no site www.d1lance.com.br. **1ª PRAÇA:** De **31/01/22**(**15h00**) até **03/02/22**(**15h00**)-valor igual ou superior ao da avaliação; **2ª PRAÇA:** De **03/02/22**(**15h01m**) até **23/02/22**(**15h00**)-mínimo de ***50%*** do valor de 1ª Praça. **HORÁRIO:** Oficial de Brasília/DF. **CONDUTORES:** Silvia de Castro Marques-Jucesp 1059 e José Roberto Neves Amorim-Jucesp 1106, exclusivamente pela plataforma D1Lance Leilões. **DESCRIÇÃO DO BEM:** Direitos possessórios sobre o apartamento nº 33, porta 6, do bloco B2, do Condomínio Edifício Brisa Serrana, situado na Avenida Francisco da Costa Pires, nº 88, Vila São Jorge, Santos/SP. ***Informação do Oficial de Justiça, Avaliador ou Perito:*** O imóvel possui 51,81m² de área construída e é composto por sala, 2 dormitórios, banheiro social, cozinha e área de serviço. **OBSERVAÇÕES**: O imóvel não possui matrícula própria, tendo em vista que as unidades do referido condomínio não foram desmembradas até a presente data. **AVALIAÇÃO:** R$ 133.000,00 (em Mar/21), que será devidamente atualizado na ocasião da disponibilização no site. **INTIMAÇÃO:** Ficam a(s) partes, executado(s), cônjuge(s), credor(es) fiduciário(s)/hipotecário(s)/preferencial(is), coproprietário(s), promitente(s) comprador(es), senhorio(s) direto(s), usufrutuário(s), credor(es) com garantia real ou com penhora(s) anteriormente averbada(s), terceiros e demais interessados, que não seja(m) de qualquer modo parte na presente ação, **INTIMADOS** das presentes designações, por esta via editalícia, na pessoa de seus representantes ou caso não sejam localizados para a intimação pessoal, bem como da penhora realizada em 15/07/20, não podendo, de forma alguma, posteriormente, alegar ignorância do contido neste edital. Não consta nos autos haver recursos ou causas pendentes de julgamento relativos ao feito. Será este edital, por extrato, afixado e publicado na forma da Lei, o que suprirá eventual insucesso nas notificações pessoais e dos respectivos patronos.

D1LANCE.com **16ªVARACÍVELDOFOROCENTRALDACOMARCADESÃOPAULO/SP-J3067** Edital de Hasta Pública do(s) bem(ns) abaixo descrito(s) e intimação, expedido nos autos da: **AÇÃO:** Execução **PROCESSO Nº:** 1090647-54.2019.8.26.0100 **EXEQUENTE:** Artemus Fundo de Investimento em Direitos Creditórios Multissetorial **EXECUTADOS:** Superstar Calçados Ltda. Rafi Kahtalian **TERCEIROS:** Município de São Paulo Condomínio Edifício Milus **COPROPRIETÁRIOS:** Berge Kahtalian Carmene Kahtalian O MM. Juiz de Direito que este subscreve, na forma da Lei (art. 879, II, CPC e Resolução 236/16-CNJ), *FAZ SABER* que será(ão) levado(s) a público leilão o(s) bem(ns) abaixo descrito(s), conforme condições presentes neste edital e no site www.d1lance.com.br. **1ª PRAÇA:** De **31/01/22**(**15h00**) até **03/02/22**(**15h00**)-valor igual ou superior ao da avaliação; **2ª PRAÇA:** De **03/02/22**(**15h00m**) até **23/02/22**(**15h00**)-mínimo de ***60%*** do valor de 1ª Praça. **HORÁRIO:** Oficial de Brasília/DF. **CONDUTORES:** Silvia de Castro Marques-Jucesp 1059 e José Roberto Neves Amorim-Jucesp 1106, exclusivamente pela plataforma D1Lance Leilões. **DESCRIÇÃO DO BEM:** 1/3 de um apartamento nº 61, no 6º andar do Condomínio Edifício Milus, situado na Rua Fausto Ferraz, nº 61, no 17º subdistrito Bela Vista, correspondendo-lhe o direito de uso de um espaço indiscriminado para guarda de automóveis na garagem situada no subsolo do edifício, encerram a área útil de 360,35m², área comum de 54,07m² e área construída de 414,42m², correspondendo-lhe uma fração ideal de 1/17 avos no respectivo terreno. Cadastro Municipal nº 009.066.0136-3. Matrícula nº 71096 do 4º CRI de São Paulo/SP. ***Informação do Oficial de Justiça, Avaliador ou Perito:*** O imóvel possui sala para 3 ambientes, copa, lavabo, dormitório, banheiro social, 2 suítes, despensa, cozinha, lavandeira, dormitório de serviço e banheiro de serviço. **ÔNUS:** Arrolamento de Bens e Direitos de 1/3 do imóvel (R.2-25/03/14); Ação de Execução ajuizada por Banco Mercantil do Brasil S/A (Av.3-12/09/16); Decreto de Indisponibilidade (Av.4-09/10/18, Av.5-06/05/19, Av.6-06/05/19 e Av.7-09/09/19); e Penhora em favor do Exequente (Av.9-14/08/20). **AVALIAÇÃO:** R$ 741.000,00 (100%=R$2.220.429,54) (em Fev/21), que será devidamente atualizado na ocasião da disponibilização no site. **INTIMAÇÃO:** Ficam a(s) partes, executado(s), cônjuge(s), credor(es) fiduciário(s)/hipotecário(s)/preferencial(is), coproprietário(s), promitente(s) comprador(es), senhorio(s) direto(s), usufrutuário(s), credor(es) com garantia real ou com penhora(s) anteriormente averbada(s), terceiros e demais interessados, que não seja(m) de qualquer modo parte na presente ação, **INTIMADOS** das presentes designações, por esta via editalícia, na pessoa de seus representantes ou caso não sejam localizados para a intimação pessoal, bem como da penhora realizada em 06/03/20, não podendo, de forma alguma, posteriormente, alegar ignorância do contido neste edital. Não consta nos autos haver recursos ou causas pendentes de julgamento relativos ao feito. Será este edital, por extrato, afixado e publicado na forma da Lei, o que suprirá eventual insucesso nas notificações pessoais e dos respectivos patronos.

D1LANCE.com **1ª VARA CÍVEL DO FORO REGIONAL DE SANTO AMARO DA COMARCA DE SÃO PAULO/SP - J3354** Edital de Hasta Pública do(s) bem(ns) abaixo descrito(s) e intimação, expedido nos autos da: **AÇÃO:** Execução **PROCESSO Nº:** 1054473-49.2019.8.26.0002 **EXEQUENTE:** Condomínio Vila Nova Sabará - Praça Flora **EXECUTADO:** Jeferson Geraldo Felipe **TERCEIROS:** Município de São Paulo/SP **CREDOR FIDUCIÁRIO:** Banco Santander (Brasil) S/A O MM. Juiz de Direito que este subscreve, na forma da Lei (art. 879, II, CPC e Resolução 236/16-CNJ), *FAZ SABER* que será(ão) levado(s) a público leilão o(s) bem(ns) abaixo descrito(s), conforme condições presentes neste edital e no site www.d1lance.com.br. **1ª PRAÇA:** De **31/01/22**(**15h00**) até **03/22/22**(**15h00**)-valor igual ou superior ao da avaliação; **2ª PRAÇA:** De **03/22/22**(**15h00**) até **23/02/22**(**15h00**)-mínimo de ***50%*** do valor de 1ª Praça. **HORÁRIO:** Oficial de Brasília/DF. **CONDUTORES:** Silvia de Castro Marques-Jucesp 1059 e José Roberto Neves Amorim-Jucesp 1106, exclusivamente pela plataforma D1Lance Leilões. **DESCRIÇÃO DO BEM:** Direitos sobre o apartamento nº 17, localizado no 1º pavimento da Torre "A" - Rubi, integrante do empreendimento denominado "Vila Nova Sabará - Praça Flora", situado à Rua Quararibéia, nº 300, no Bairro do Aterrado, 29º Subdistrito - Santo Amaro, com a área privativa coberta edificada de 61,170m2 e a área comum coberta edificada de 29,646m2; totalizando a área edificada de 90,816m2; mais área comum descoberta de 21,609m2; perfazendo a área total de 112,425m2; estando incluído nas áreas comuns o direito a 1 vaga indeterminada na garagem coletiva, para a guarda de 1 automóvel de passeio, correspondendo-lhe a fração ideal de 0,004165 no terreno e demais coisas comuns do condomínio. Contribuinte nº 090.150.0043-3. Matrícula nº 415.870 do 11º CRI de São Paulo/SP. ***Informação do Oficial de Justiça, Avaliador ou Perito:*** O condomínio tem como área comum, salão de festas, salão de jogos, playground,quadra poliesportiva, brinquedoteca, piscina adulto e piscina infantil, salão com churrasqueira. Condomínio possui um prédio garagem anexo com entrada pela rua Quararibéia. **ÔNUS:** Alienação Fiduciária em favor do Banco Santander (Brasil) S/A (R.5-13/01/16) e Penhora em favor do Exequente (Av.7-01/04/21). **AVALIAÇÃO:** R$ 450.000,00 (em Set/21), que será devidamente atualizado na ocasião da disponibilização no site. **INTIMAÇÃO:** Ficam a(s) partes, executado(s), cônjuge(s), credor(es) fiduciário(s)/hipotecário(s)/preferencial(is), coproprietário(s), promitente(s) comprador(es), senhorio(s) direto(s), usufrutuário(s), credor(es) com garantia real ou com penhora(s) anteriormente averbada(s), terceiros e demais interessados, que não seja(m) de qualquer modo parte na presente ação, **INTIMADOS** das presentes designações, por esta via editalícia, na pessoa de seus representantes ou caso não sejam localizados para a intimação pessoal, bem como da penhora realizada em 15/04/20, não podendo, de forma alguma, posteriormente, alegar ignorância do contido neste edital. Não consta nos autos haver recursos ou causas pendentes de julgamento relativos ao feito. Será este edital, por extrato, afixado e publicado na forma da Lei, o que suprirá eventual insucesso nas notificações pessoais e dos respectivos patronos.

D1LANCE.com **20ªVARACÍVELDOFOROCENTRALDACOMARCADESÃOPAULO/SP-J3257** Edital de Hasta Pública do(s) bem(ns) abaixo descrito(s) e intimação, expedido nos autos da: **AÇÃO:** Execução **PROCESSO Nº:** 1023995-94.2015.8.26.0100 **EXEQUENTE:** Kenzo Administração e Participações Ltda. **EXECUTADO:** Masahide Oba Me **TERCEIRO:** Prefeitura de Osasco/SP O MM. Juiz de Direito que este subscreve, na forma da Lei (art. 879, II, CPC e Resolução 236/16-CNJ), *FAZ SABER* que será(ão) levado(s) a público leilão o(s) bem(ns) abaixo descrito(s), conforme condições presentes neste edital e no site www.d1lance.com.br. **1ª PRAÇA:** De **31/01/22**(**15h00**) até **03/02/22**(**15h00**)-valor igual ou superior ao da avaliação; **2ª PRAÇA:** De **03/02/22**(**15h00**) até **23/02/22**(**15h00**)-mínimo de ***60%*** do valor de 1ª Praça. **HORÁRIO:** Oficial de Brasília/DF. **CONDUTORES:** Silvia de Castro Marques-Jucesp 1059 e José Roberto Neves Amorim-Jucesp 1106, exclusivamente pela plataforma D1Lance Leilões. **DESCRIÇÃO DO BEM:** Um apartamento nº 54, localizado no 5º andar do Edifício Juliana, situado na Avenida Comandante Sampaio nº 414, Osasco/SP, com área privativa de 46,725m²; área comum de divisão não proporcional de 10,246m²; área comum de divisão proporcional de 26,979m²; área total de 83,950m² e uma fração ideal no terreno correspondente a 2,357085% ou 23,5709m² com direito ao uso de uma vaga na garagem localizada em local indeterminado e com auxílio de manobrista. Cadastro Municipal nº 23223.24.18.0390.00.000.04. Matrícula nº 63.598 do CRI de Osasco/SP. **ÔNUS:** Penhoras em favor do Exequente (Av.4-28/10/16 e Av.5-18/09/19). **PENHORA NO ROSTO DOS AUTOS:** Em favor do Exequente - Proc. nº 1037859-05.2015.8.26.0100 - 20ª V.C. do Foro Central da Comarca de São Paulo/SP - R$123.756,40. **AVALIAÇÃO:** R$ 270.000,00 (em Abr/21), que será devidamente atualizado na ocasião da disponibilização no site. **INTIMAÇÃO:** Ficam a(s) partes, executado(s), cônjuge(s), credor(es) fiduciário(s)/hipotecário(s)/preferencial(is), coproprietário(s), promitente(s) comprador(es), senhorio(s) direto(s), usufrutuário(s), credor(es) com garantia real ou com penhora(s) anteriormente averbada(s), terceiros e demais interessados, que não seja(m) de qualquer modo parte na presente ação, **INTIMADOS** das presentes designações, por esta via editalícia, na pessoa de seus representantes ou caso não sejam localizados para a intimação pessoal, bem como da penhora realizada em 26/02/19, não podendo, de forma alguma, posteriormente, alegar ignorância do contido neste edital. Não consta nos autos haver recursos ou causas pendentes de julgamento relativos ao feito. Será este edital, por extrato, afixado e publicado na forma da Lei, o que suprirá eventual insucesso nas notificações pessoais e dos respectivos patronos.

D1LANCE.com **2ª VARA CÍVEL DA COMARCA DE SANTOS/SP – J1015** Edital de Hasta Pública do(s) bem(ns) abaixo descrito(s) e intimação, expedido nos autos da: **AÇÃO:** Cobrança (Cumprimento de Sentença) **PROCESSO Nº:** 1002629-54.2004.8.26.0562 **EXEQUENTE:** Condomínio Litoral Norte Edifício Caraguatatuba **EXECUTADOS:** Wagner da Silva Celso Fernando da Silva Maurício Fernando da Silva Valdir Fernando da Silva **TERCEIRO:** Município de Santos O MM. Juiz de Direito que este subscreve, na forma da Lei (art. 879, II, CPC e Resolução 236/16-CNJ), *FAZ SABER* que será(ão) levado(s) a público leilão o(s) bem(ns) abaixo descrito(s), conforme condições presentes neste edital e no site www.d1lance.com.br. **1ª PRAÇA:** De **31/01/22**(**15h00**) até **03/02/22**(**15h00**)-valor igual ou superior ao da avaliação; **2ª PRAÇA:** De **03/02/22**(**15h01m**) até **23/02/22**(**15h00**)-mínimo de *50%* do valor de 1ª Praça. **HORÁRIO:** Oficial de Brasília/DF. **CONDUTORES:** Silvia de Castro Marques-Jucesp 1059 e José Roberto Neves Amorim-Jucesp 1106, exclusivamente pela plataforma D1Lance Leilões. **DESCRIÇÃO DO BEM:** Apartamento nº 75, localizado no 7º andar ou 8º pavimento, do Ed. Caraguatatuba, situado na R. Vivaldo de Almeida Nery, 76, integrante do Conj. Habitacional Pq. Res. Athiê Jorge Coury, na Av. Martins Fontes, 1.051, Saboó, Santos/SP, sendo composto por salas de estar e jantar, 2 dormitórios, banheiro, cozinha e área de serviço, com direito ao uso de uma vaga individual e indeterminada na garagem coletiva do edifício, possuindo área privativa de 57,73m² e área comum de 10,14m², perfazendo a área total de 67,87m² e a fração ideal no terreno de 0,16447368%. Inscrição imobiliária nº 23.019.204.589 Matrícula nº 33.105 do 1º CRI Santos/SP. **AVALIAÇÃO:** R$ 195.000,00 (em Jun/15), que será devidamente atualizado na ocasião da disponibilização no site. **INTIMAÇÃO:** Ficam a(s) partes, executado(s), cônjuge(s), credor(es) fiduciário(s)/hipotecário(s)/preferencial(is), coproprietário(s), promitente(s) comprador(es), senhorio(s) direto(s), usufrutuário(s), credor(es) com garantia real ou com penhora(s) anteriormente averbada(s), terceiros e demais interessados, que não seja(m) de qualquer modo parte na presente ação, **INTIMADOS** das presentes designações, por esta via editalícia, na pessoa de seus representantes ou caso não sejam localizados para a intimação pessoal, bem como da penhora realizada em 13/05/09 e retificada em 25/02/13, não podendo, de forma alguma, posteriormente, alegar ignorância do contido neste edital. Não consta nos autos haver recursos ou causas pendentes de julgamento relativos ao feito. Será este edital, por extrato, afixado e publicado na forma da Lei, o que suprirá eventual insucesso nas notificações pessoais e dos respectivos patronos.

SATO EDITAL DE 1º e 2º LEILÕES PÚBLICOS EXTRAJUDICIAIS E INTIMAÇÃO DAS DATAS DOS LEILÕES – ONLINE E PRESENCIAL - Local do leilão - Travessa Comandante Salgado, 75 – Fundação – São Caetano do Sul – SP e online no site www.satoleiloes.com.br. 1º leilão público – 20/12/2021 às 11h00 - VALOR: R$ 344.541,76 e 2º leilão público – 21/12/2021 às 11h00 - VALOR: R$ 311.433,61. TATIANA HISA SATO, leiloeira oficial, Jucesp 817, autorizada pelo credor fiduciário **BANCO RIBEIRÃO PRETO S/A – CNPJ nº 00.517.645/0001-04**, realizará os leilões para a venda do imóvel abaixo descrito, por meio de alienação fiduciária, nos termos da Lei 9.514/97 – Sistema de Financiamento Imobiliário – SFI alterada pela Leis Federais nº 10.931/04 e nº 13.043/14 e demais disposições aplicáveis pelas condições estabelecidas neste Edital: **IMÓVEL:** Terreno resultante do desdobro do lote nº 9 da quadra nº 5 do loteamento denominado Reserva San Tiago, em Ribeirão Preto/SP, situado na Rua Três, com a área total de 301,08m²; cadastrado na municipalidade local sob nº 331.075. Av. 8/162399 – Alteração de Rua. A Rua Quatro do loteamento denominado Reserva San Tiago passou a denominar-se Rua José Pippa. **MATRÍCULA: 162.399 – 2º Oficial de Registro de Imóveis de Ribeirão Preto/SP. FIDUCIANTES:** MARIA ALICE VIEIRA SOARES CPF 186.487.758-84 E EDIWALDO SOARES CPF 028.312.768-61. **CONSOLIDAÇÃO DA PROPRIEDADE:** 16/11/2021. O arrematante pagará no ato, o valor da arrematação e 5% de comissão da leiloeira e arcará com todas as despesas cartorárias, escritura pública, imposto de transmissão, foro, laudêmio, taxas, alvarás, certidões, emolumentos cartorários, registros, averbações e todas as despesas que vencerem a partir da data da arrematação. A desocupação / reintegração na posse ficará a cargo exclusivo do arrematante se no caso houver. Venda em caráter ad corpus, vendido no estado em que se encontra, não podendo o arrematante alegar desconhecimento das condições, características, estado de conservação ou eventual diferença nas medidas da unidade não dará direito a qualquer reivindicação. Ficam intimados dos leilões os fiduciantes. **Maiores informações no escritório da leiloeira telefone (11) 4223-4343, através do edital completo disponível no site da leiloeira ou pelo e-mail contato@satoleiloes.com.br.**

SATO EDITAL DE 1º e 2º LEILÕES PÚBLICOS EXTRAJUDICIAIS E INTIMAÇÃO DAS DATAS DOS LEILÕES – ONLINE E PRESENCIAL - Local do leilão - Travessa Comandante Salgado, 75 – Fundação – São Caetano do Sul – SP e online no site www.satoleiloes.com.br. 1º leilão público – 15/12/2021 às 10h30 - VALOR: R$ 107.700,46 e 2º leilão público – 16/12/2021 às 10h30 - VALOR: R$ 41.454,62. TATIANA HISA SATO, leiloeira oficial, Jucesp 817, autorizada pelo credor fiduciário **BANCO RIBEIRÃO PRETO S/A – CNPJ nº 00.517.645/0001-04**, realizará os leilões para a venda do imóvel abaixo descrito, por meio de alienação fiduciária, nos termos da Lei 9.514/97 – Sistema de Financiamento Imobiliário – SFI alterada pela Leis Federais nº 10.931/04 e nº 13.043/14 e demais disposições aplicáveis pelas condições estabelecidas neste Edital: **IMÓVEL:** O lote nº 21 da quadra "P", em São Joaquim da Barra/SP, do loteamento denominado "Jardim Santa Isabel", possuindo uma área de 200,00m². Av. 8-21.645 – Alteração da denominação do logradouro. Para constar que a Rua "111", do loteamento denominado "Jardim Santa Isabel", passou a denominar-se "Rua Maria Aparecida Vieira de Medeiros". **MATRÍCULA: 21.645 – Oficial de Registro de Imóveis e Anexos da Comarca de São Joaquim da Barra/SP. FIDUCIANTES:** EDSON ARTUR CALDANA CPF 122.468.438-98 E SILVIA PINTO CALDANA CPF 281.381.518-70. **CONSOLIDAÇÃO DA PROPRIEDADE:** 18/11/2021. O arrematante pagará no ato, o valor da arrematação e 5% de comissão da leiloeira e arcará com todas as despesas cartorárias, escritura pública, imposto de transmissão, foro, laudêmio, taxas, alvarás, certidões, emolumentos cartorários, registros, averbações e todas as despesas que vencerem a partir da data da arrematação. A desocupação / reintegração na posse ficará a cargo exclusivo do arrematante se no caso houver. Venda em caráter ad corpus, vendido no estado em que se encontra, não podendo o arrematante alegar desconhecimento das condições, características, estado de conservação ou eventual diferença nas medidas da unidade não dará direito a qualquer reivindicação. Ficam intimados dos leilões os fiduciantes. **Maiores informações no escritório da leiloeira telefone (11) 4223-4343, através do edital completo disponível no site da leiloeira ou pelo e-mail contato@satoleiloes.com.br.**

SATO EDITAL DE LEILÃO PÚBLICO EXTRAJUDICIAL – ONLINE no site www.satoleiloes.com.br. Leilão público – 16/12/2021 às 11h00. O leilão será realizado pela Leiloeira Oficial **TATIANA HISA SATO, Jucesp 817**, autorizada pela comitente **CONSTRUTORA CARVALHO ALVES & ASSESSORIA – CNPJ nº 41.053.197/0001-04**, para a venda dos seguintes lotes, conforme condições estabelecidas no Edital, sendo todos os lotes pertencentes ao "Loteamento Novo Tempo", situado nas imediações do local denominado Ribeirão São José em Cabo Verde/MG, cuja área total loteada é de 9.084,00: **LOTE 01.** Fração ideal de 163,44m² que corresponderá ao lote 2, quadra A do "Loteamento Novo Tempo". Lance Inicial: R$ 37.000,00. **LOTE 02.** Fração ideal de 166,62m² que corresponderá ao lote 3, quadra A do "Loteamento Novo Tempo". Lance Inicial: R$ 39.000,00. **LOTE 03.** Fração ideal de 165,91m² que corresponderá ao lote 4, quadra A do "Loteamento Novo Tempo". Lance Inicial: R$ 39.000,00. **LOTE 04.** Fração ideal de 180,64m² que corresponderá ao lote 6, quadra A do "Loteamento Novo Tempo". Lance Inicial: R$ 42.000,00. **LOTE 05.** Fração ideal de 171,55m² que corresponderá ao lote 7, quadra A do "Loteamento Novo Tempo". Lance Inicial: R$ 40.000,00. **LOTE 06.** Fração ideal de 162,62m² que corresponderá ao lote 8, quadra A do "Loteamento Novo Tempo". Lance Inicial: R$ 38.000,00. **LOTE 07.** Fração ideal de 179,11m² que corresponderá ao lote 9, quadra A do "Loteamento Novo Tempo". Lance Inicial: R$ 40.000,00. **LOTE 08.** Fração ideal de 155,34m² que corresponderá ao lote 10, quadra A do "Loteamento Novo Tempo". Lance Inicial: R$ 37.000,00. **LOTE 09.** Fração ideal de 158,26m² que corresponderá ao lote 11, quadra A do "Loteamento Novo Tempo". Lance Inicial: R$ 36.000,00. **LOTE 10.** Fração ideal de 217,27m² que corresponderá ao lote 3, quadra B do "Loteamento Novo Tempo". Lance Inicial: R$ 39.000,00. **LOTE 11.** Fração ideal de 176,86m² que corresponderá ao lote 4, quadra B do "Loteamento Novo Tempo". Lance Inicial: R$ 40.000,00. **LOTE 12.** Fração ideal de 182,17m² que corresponderá ao lote 5, quadra B do "Loteamento Novo Tempo". Lance Inicial: R$ 42.000,00. **LOTE 13.** Fração ideal de 165,33m² que corresponderá ao lote 6, quadra B do "Loteamento Novo Tempo". Lance Inicial: R$ 42.000,00. **LOTE 14.** Fração ideal de 152,20m² que corresponderá ao lote 7, quadra B do "Loteamento Novo Tempo". Lance Inicial: R$ 40.000,00. **LOTE 15.** Fração ideal de 279,84m² que corresponderá ao lote 1, quadra C do "Loteamento Novo Tempo". Lance Inicial: R$ 43.000,00. **LOTE 16.** Fração ideal de 265,47m² que corresponderá ao lote 2, quadra C do "Loteamento Novo Tempo". Lance Inicial: R$ 43.000,00. **LOTE 17.** Fração ideal de 282,80m² que corresponderá ao lote 3, quadra C do "Loteamento Novo Tempo". Lance Inicial: R$ 48.000,00. O arrematante pagará no ato, o valor da arrematação e 5% de comissão da leiloeira e arcará com todas as despesas cartorárias, escritura pública, imposto de transmissão, foro, laudêmio, taxas, alvarás, certidões, emolumentos cartorários, registros, averbações e todas as despesas que vencerem a partir da data da arrematação, salvo o desmembramento e abertura das matrículas individuais que serão por conta do comitente, nos termos do edital. **Maiores informações no escritório da leiloeira telefone (11) 4223-4343 e/ou através do edital completo disponível no site da leiloeira (www.satoleiloes.com.br) ou pelo e-mail contato@satoleiloes.com.br.**

SATO EDITAL DE 1º e 2º LEILÕES PÚBLICOS EXTRAJUDICIAIS E INTIMAÇÃO DAS DATAS DOS LEILÕES – ONLINE E PRESENCIAL - Local do leilão - Travessa Comandante Salgado, 75 – Fundação – São Caetano do Sul – SP e online no site www.satoleiloes.com.br. 1º leilão público – 15/12/2021 às 10h00 - VALOR: R$ 547.742,77 e 2º leilão público – 17/12/2021 às 10h00 - VALOR: R$ 187.594,01. TATIANA HISA SATO, leiloeira oficial, Jucesp 817, autorizada pelo credor fiduciário **GALLERIA FINANÇAS SECURITIZADORA S.A. – CNPJ 34.425.347/0001-06**, realizará os leilões para a venda do imóvel abaixo descrito, por meio de alienação fiduciária, nos termos da Lei 9.514/97 – Sistema de Financiamento Imobiliário – SFI alterada pelas Leis Federais nº 10.931/04 e nº 13.043/14 e demais disposições aplicáveis pelas condições estabelecidas neste Edital: **IMÓVEL:** A casa nº 31 da rua Baunilha e seu respectivo terreno, situado na "Vila Lucinda", em Santo André/SP, com a área de 173,30m². Descrição interna do imóvel: garagem, 2 salas de estar, lavabo, lavanderia, 2 banheiros sociais, 2 cozinhas, 4 dormitórios e área de churrasqueira. Ocupado. **MATRÍCULA: 51.633 – 2º Registro de Imóveis de Santo André/SP. FIDUCIANTES:** KÁTIA VEIGA INACIO CPF 155.923.478-47, NELSON INACIO CPF 407.995.818-87 E CARMEM VEIGA INACIO CPF 259.005.388-69. **CONSOLIDAÇÃO DA PROPRIEDADE:** 24/11/2021. O arrematante pagará no ato, o valor da arrematação e 5% de comissão da leiloeira e arcará com todas as despesas cartorárias, escritura pública, imposto de transmissão, foro, laudêmio, taxas, alvarás, certidões, emolumentos cartorários, registros, averbações e todas as despesas que vencerem a partir da data da arrematação. A desocupação / reintegração na posse ficará a cargo exclusivo do arrematante se no caso houver. Venda em caráter ad corpus, vendido no estado em que se encontra, não podendo o arrematante alegar desconhecimento das condições, características, estado de conservação ou eventual diferença nas medidas da unidade não dará direito a qualquer reivindicação. Ficam intimados dos leilões os fiduciantes. **Maiores informações no escritório da leiloeira telefone (11) 4223-4343, através do edital completo disponível no site da leiloeira ou pelo e-mail contato@satoleiloes.com.br.**

hisa LEILÕES HANBAI EDITAL nº 1023/P0060-A DE 1º e 2º LEILÕES PÚBLICOS EXTRAJUDICIAIS E INTIMAÇÃO DAS DATAS DOS LEILÕES – ONLINE E PRESENCIAL - Local do Leilão - Travessa Comandante Salgado, 75 – Fundação – São Caetano do Sul – SP e online no site www.hisaleiloes.com.br. **TATIANA HISA SATO, Leiloeira Oficial – mat. Jucesp nº 817**, autorizada por **SP-10 EMPREENDIMENTOS IMOBILIÁRIOS LTDA (em recuperação judicial) – CNPJ nº 12.153.140/0001-89**, venderá em 1º e 2º Público Leilão Extrajudicial – art.26, 27 e § da Lei Fed. Nº 9.514/97 e suas alterações, o **IMÓVEL:** Terreno constituído pelo lote nº 23 da quadra nº 10, do loteamento denominado Sítio Velloso, em Carapicuíba/SP, com área de 148,01m². Av. 06. Consta que o imóvel desta matrícula possui o cadastro municipal nº 23231.34.06.0044.00.000. Av. 07. Verifica-se que a Rua Seis denomina-se atualmente Rua Grandiúva. **Matrícula nº 4.853 – Oficial de Registro de Imóveis da Comarca de Carapicuíba/SP. 1º LEILÃO 16/12/2021 às 09h00 - VALOR: R$ 113.303,45. 2º LEILÃO 17/12/2021 às 09h00 - VALOR: R$ 178.730,79.** Encargos do arrematante: pagto. à vista do valor do arremate e 5% de comissão da leiloeira; emissão de matrícula, certidões (inclusive das Credoras) para lavratura e registro da escritura; ITBI e despesas com escritura/registro; despesas a partir da data da arrematação; desocupação do imóvel. Venda ad corpus. Consolidação da Propriedade em 16/11/2021. Os Fiduciantes - ELISANGELA DIAS CPF 335.551.528-07 E ELEILDO SANTOS LIMA CPF 338.031.318-12 – comunicados das datas dos leilões, também pelo presente edital, para o exercício da preferência. **Os interessados deverão tomar conhecimento do Edital completo, disponível no portal da Hisa Leilões - www.hisaleiloes.com.br | (11)94886-0334.**

SATO **EDITAL DE LEILÃO BENS IMÓVEIS** | Comitente vendedor: **Cooperativa de Credito de Livre Admissão de Itajubá – Sicoob Sul de Minas** Inscrito no **CNPJ sob nº 04.079.285/0001-59.** O leilão será realizado no dia **17 de Dezembro de 2021, às 11h00** conforme o horário de Brasília, no site www.satoleiloes.com.br. **Leiloeira Oficial Tatiana Hisa Sato – Jucesp 817**. **EDITAL COMPLETO E CONDIÇOES DE VENDA E PARTICIPAÇÃO DESTE LEILÃO ESTÃO DISPONÍVEIS EM NOSSO SITE WWW.SATOLEILOES.COM.BR.**

DocuSigned by:
Gazeta de S.Paulo
Assinado por: JORNAL GAZETA SP LTDA:04735364000170
CPF: 29513948889
Data/Hora da Assinatura: 01/12/2021 20:51:32 BRT
ICP Brasil
5146939EFE414F8FAB3A7733135E2CCF

Esta página faz parte da edição impressa produzida pela Gazeta de S.Paulo com circulação em bancas de jornais e assinantes.
AUTENTICIDADE DA PÁGINA. A autenticidade deste documento pode ser conferida através do QR Code ao lado ou pelo site https://flip.gazetasp.com.br