DocuSign Envelope ID: D8A6F45E-6DAE-41A8-BE6A-C280DFC9B49F

GAZETA DE S.PAULO

VERDADEIRO. SEMPRE

Quinta-feira
12 DE SETEMBRO DE 2024

FUNDADO EM 1.999 - ANO 25 - Nº 6.527

R$ 4,00
DF e outros Estados - R$ 5,00
gazetasp.com.br

ISSN 2177-0824

Saiba como é documentário sobre Prince que talvez nunca seja lançado. CULTURA/A11

DIVULGAÇÃO

IRRESPIRÁVEL

Tempo seco e camada de poluição encobriram o céu de São Paulo nesta quarta e deixaram a cidade com a pior qualidade de ar pelo 3º dia consecutivo entre grandes cidades do mundo, segundo a empresa suíça IQAir, que monitora em tempo real cem cidades. ESTADO/A3

FÁBIO VIEIRA/FOTORUA/FOLHAPRESS

SRAG

Saúde registra 76 mortes e mais de mil casos

A cidade de São Paulo registrou 1.523 notificações por síndrome respiratória aguda grave (SRAG) e 76 mortes causadas pela doença, entre agosto e a primeira semana de setembro, de acordo com dados da Secretaria Municipal de Saúde. Segundo a Pasta, o tempo seco e a fumaça causada pelas queimadas podem favorecer a complicação de doenças respiratórias, em geral. Por isso, é preciso estar atento e adotar medidas de segurança e prevenção. ESTADO/A3

DESASTRE CLIMÁTICO

Lula quer formar recrutas para combate BRASIL/A5

PARA DEPOIS DA ELEIÇÃO

Bolsonaristas adiam votação de projeto de anistia do 8/1 BRASIL/A5

NAIR BUENO/GAZETA DE S.PAULO

Governo Lula avalia o retorno do horário de verão por causa da seca

O território brasileiro enfrenta neste ano a pior seca de sua história BRASIL/A5

QUAEST

Pesquisa traz Ricardo Nunes à frente em SP

A pesquisa Quaest sobre a eleição à Prefeitura de São Paulo mostra Ricardo Nunes (MDB) com 23% de intenções de votos, liderando o levantamento, divulgado ontem. Na sequência aparece Pablo Marçal (PRTB) com 23% e Guilherme Boulos (PSOL), com 21%. Assim, os candidatos estão tecnicamente empatados. A margem de erro da pesquisa é de 3 pontos percentuais para mais ou para menos. O levantamento, encomendado pela Globo, ouviu 1.200 pessoas entre 8 e 10 de setembro. ESTADO/A3

POLÍCIA PENAL

Projeto é aprovado na Assembleia Legislativa ESTADO/A3

APÓS DEBATE COM TRUMP

Taylor Swift declara apoio a Kamala Harris ANEXO/A12

DocuSigned by
GAZETA DE S.PAULO
Assinado por: JORNAL GAZETA SP LTDA:04735364000170
CPF: 29513948889
Data/Hora da Assinatura: 11/09/2024 22:27:48 BRT
O: ICP-Brasil, OU: AC SOLUTI Multipla v5
L: Sao Paulo, S: SP, C: BR
Emissor: AC SOLUTI Multipla v5
5146939EFE414F8...

Documento assinado digitalmente conforme MP nº 2.200-2 de 24/08/2021, que institui a Infraestrutura da Chaves Públicas Brasileira- ICP-Brasil.

Esta página faz parte da edição impressa produzida pela Gazeta de S.Paulo com circulação em bancas de jornais e assinantes.
AUTENTICIDADE DA PÁGINA. A autenticidade deste documento pode ser conferida através do QR Code ao lado ou pelo site https://flip.gazetasp.com.br

DocuSign Envelope ID: D8A6F45E-6DAE-41A8-BE6A-C280DFC9B49F

NOTAS

DRAGONIMAGES/DEPOSITPHOTOS

Dia do Programador. A profissão de programador tem ganhado destaque nas últimas décadas devido à crescente demanda. Nesta quinta-feira (12/9) é o Dia do Programador e para comemorar a Escola Britânica de Artes Criativas e Tecnologia (EBAC) oferece um curso gratuito de introdução à programação. O curso é gratuito e apresenta os fundamentos do pensamento computacional, lógica de programação e programação com C e Python ao nível inicial. Uma vez familiarizados com os conceitos e as ferramentas de TI, atividades práticas são propostas ao final de cada módulo e os estudantes terão realizado ao final do curso três projetos práticos autorais para começar no mercado. **(GSP)**

Circolo Italiano San Paolo. Entre os dias 14 de setembro, 21, 28 e 5 de outubro, o Circolo Italiano promove o curso Introdução ao Mundo dos Vinhos. A iniciativa oferecerá 30 vagas na modalidade presencial, com quatro aulas sendo ministradas uma vez por semana, das 17h às 19h, nas dependências do Circolo Italiano San Paolo, com degustação de 4 vinhos em cada encontro. De maneira leve e descontraída, o curso ministrado pelo chef e enófilo Andrea Chiavacci vai abordar aspectos históricos e sociais para ter noções de degustação e avaliação de bons vinhos, técnicas de conservação, como degustar e melhor apreciar o produto, dicas de harmonização entre pratos e vinhos. **(GSP)**

Cursos Sebrae-SP. O Sebrae-SP está com 160 vagas abertas para cursos gratuitos sobre gestão, vendas e organização de negócios. As oportunidades são no interior de São Paulo com cursos que começaram a partir desta quarta-feira (11/9). Entre as oportunidades, há vagas em cursos de capacitação, oficinas e exclusivos para pessoas jurídicas (PJ). Para se candidatar é necessário acessar o portal da agenda do Sebrae e se inscrever no curso desejado. O encerramento das inscrições varia para cada curso. **(GSP)**

Estágio. A Suzano, produtora mundial de celulose e uma das maiores produtoras de papéis da América Latina, está com inscrições abertas para Programa de Estágio Superior 2025. São mais de 200 oportunidades distribuídas em sete estados. Os interessados devem fazer a inscrição até o dia 4 de outubro pelo site do Programa de Estágios Suzano. A remuneração dos selecionados varia entre R$ 712,57 e R$ 937,59, a depender do nível de escolaridade. **(GSP)**

GAZETA DE S.PAULO

"Um jornal independente é um jornal que tem a missão de levar à tona as informações que lhe são conferidas, não se vendendo aos interesses partidários e políticos, sempre focado em um único objetivo: informar corretamente os seus leitores. O Leitor em primeiro lugar".

SERGIO SOUZA
Fundador

DANIEL SOUZA
Diretor-Presidente

PAULO SOUZA
Diretor-Gráfico

MARCELO BARROS
Diretor - Vale do Ribeira

ARNAUD PIERRE
Editor-Responsável

ALEXANDRE BUENO
Diretor - Litoral e Vale do Paraíba

Jornal Gazeta de S. Paulo é uma publicação da empresa **Jornal Gazeta SP Ltda** - CNPJ: 04.735.364/0001-70 • **Fundado em 29/06/1999** • **Circulação:** Nacional e no Estado de São Paulo • **Periodicidade:** Diária • **Preço/Exemplar:** R$ 4,00 / Balcão: R$ 4,00 / DF e outros Estados: R$ 5,00 • **São Paulo:** Rua Tuim 101, A - Moema, São Paulo - SP - CEP 04514-100 - Fone/Fax: (11) 3729-6600 • **Representantes em Brasília:** (61) 3321-3440 • **Tiragem por edição:** 43.635 exemplares • **Agências de Notícias:** Agência Brasil (AB), Estadão Conteúdo (EC), Folhapress (FP). Matérias assinadas e opiniões emitidas em artigos são de responsabilidade de seus autores.

FALE COM A GAZETA

Edição - Arnaud Pierre
editor@gazetasp.com.br
Capital
redacao@gazetasp.com.br
Comercial
comercial@gazetasp.com.br
Administrativo
joana@gazetasp.com.br

Faturamento
faturamento@gazetasp.com.br
Cobrança
financeiro@gazetasp.com.br
Distribuição
daniel@gazetasp.com.br
Gráfica
alexandre@gazetasp.com.br

Telefone - 11. 3729-6600
Site - www.gazetasp.com.br

GRUPO GAZETA DE S. PAULO

Edição digital certificada: DocuSign

Jornal Associado: ANJ Associação Nacional de Jornais

VESTIBULAR. Os cerca de 400 mil alunos matriculados no último ano do Ensino Médio do Centro Paula Souza (CPS) e da Secretaria da Educação do Estado de São Paulo pagam o valor de R$ 52,50

Alunos de Etecs de SP têm direito a redução na Vunesp

A Universidade Estadual Paulista "Júlio de Mesquita Filho" (Unesp) está com as inscrições abertas para o Vestibular 2025. Ao todo, são oferecidas 6.596 vagas em 24 cidades. A taxa de inscrição custa R$ 210, mas estudantes da rede pública estadual paulista têm redução de 75%. Assim, os cerca de 400 mil alunos matriculados no último ano do Ensino Médio do Centro Paula Souza (CPS) e da Secretaria da Educação do Estado de São Paulo (Seduc-SP) pagam o valor de R$ 52,50.

As inscrições no processo seletivo podem ser feitas até 10 de outubro, mesmo prazo dos candidatos que pagam taxa integral. Os beneficiados com a redução de 75% estão previamente cadastrados no sistema da Vunesp pelo número de RA (Registro do Aluno). Ao preencher a ficha de inscrição, os estudantes com direito ao benefício devem responder sim na questão sobre a posse de um voucher e preencher o número completo do RA, composto por número e dígito.

DIVULGAÇÃO/AGÊNCIA SP

As provas do Vestibular da Unesp serão realizadas em 15 de novembro (primeira fase), 8 e 9 de dezembro (segunda fase)

As provas do Vestibular da Unesp serão realizadas em 15 de novembro (primeira fase), 8 e 9 de dezembro (segunda fase), em 35 cidades, sendo 31 municípios, em todas as regiões do estado de São Paulo, e ainda em Brasília (DF), Campo Grande (MS), Curitiba (PR) e Uberlândia (MG).

CALENDÁRIO DO VESTIBULAR DA UNESP 2025.
Inscrições: até 10 de outubro de 2024
Prova da primeira fase: 15 de novembro de 2024
Provas da segunda fase: 8 e 9 de dezembro de 2024
Publicação do resultado final: 31 de janeiro de 2025. **(GSP)**

DIVULGAÇÃO/AGÊNCIA SP

Podem participar residentes do estado de SP maiores de 18 anos; candidatos deverão realizar testes após inscrição

Governo de SP oferece curso gratuito em parceria com o Google Cloud

O mercado de inteligência artificial (IA) deve gerar cerca de 2 milhões de vagas até 2025, indica um estudo da consultoria Gartner. Reconhecendo esse cenário de oportunidades para profissionais da área de tecnologia, a Secretaria de Desenvolvimento Econômico do Estado de São Paulo (SDE) está com inscrições abertas para o curso gratuito e remoto do Qualifica SP, com 2,5 mil vagas sobre inteligência artificial, em parceria com o Google Cloud e a Fundação de Apoio à Tecnologia (FAT).

On-line, a qualificação é dividida em três módulos e oferece um panorama dos conceitos de IA generativa, desde os fundamentos de grandes modelos de linguagem até os princípios de responsabilidade.

Ao todo, são 50 horas de curso, que poderão ser realizadas durante um mês e meio, divididas em 30 horas de conteúdo programático, 12 horas de tutoria e oito horas de habilidades socioemocionais.

As inscrições devem ser realizadas pelo site www.qualificasp.sp.gov.br até 22 de setembro. Podem participar residentes do estado de São Paulo maiores de 18 anos. Os candidatos deverão realizar testes classificatórios após efetivar a inscrição. A convocação ocorrerá por e-mail.

A SDE oferece, ainda, serviços à população nos Postos de Atendimento ao Trabalhador (PATs). Atualmente, os PATs oferecem cerca de 19 mil vagas de emprego, muitas das quais exigem conhecimentos em informática. Para se candidatar a uma oportunidade, é necessário levar RG, CPF e Carteira de Trabalho. Em todo o estado, há mais de 200 unidades disponíveis. Os endereços podem ser consultados em https://www.desenvolvimentoeconomico.sp.gov.br/pats/. **(GSP)**

Ao todo, são 50 horas de curso, que poderão ser realizadas durante um mês e meio, divididas em 30 horas de conteúdo programático, 12 horas de tutoria e oito horas de habilidades socioemocionais

DocuSigned by
GAZETA DE S.PAULO
Assinado por: JORNAL GAZETA SP LTDA:04735364000170
CPF: 29513948889
Data/Hora da Assinatura: 11/09/2024 22:28:10 BRT
O: ICP-Brasil, OU: AC SOLUTI Multipla v5
L: Sao Paulo, S: SP, C: BR
Emissor: AC SOLUTI Multipla v5
ICP Brasil
5146939EFE414F8...

Documento assinado digitalmente conforme MP nº 2.200-2 de 24/08/2021, que institui a Infraestrutura da Chaves Públicas Brasileira- ICP-Brasil.

Esta página faz parte da edição impressa produzida pela Gazeta de S.Paulo com circulação em bancas de jornais e assinantes.
AUTENTICIDADE DA PÁGINA. A autenticidade deste documento pode ser conferida através do QR Code ao lado ou pelo site https://flip.gazetasp.com.br

DocuSign Envelope ID: D8A6F45E-6DAE-41A8-BE6A-C280DFC9B49F

ELEIÇÕES 2024. Levantamento indica empate técnico entre os três candidatos; em um segundo turno, Nunes seria reeleito

Quaest: Nunes aparece à frente na corrida eleitoral à Prefeitura de SP

A pesquisa Quaest sobre a eleição à Prefeitura de São Paulo mostra Ricardo Nunes (MDB) com 23% de intenções de votos, liderando o levantamento, divulgado nesta quarta-feira (10/9). Na sequência aparece Pablo Marçal (PRTB) com 23% e Guilherme Boulos (PSOL), com 21%.

Assim, os candidatos estão tecnicamente empatados. A margem de erro da pesquisa é de 3 pontos percentuais para mais ou para menos.

O levantamento, encomendado pela TV Globo, ouviu 1.200 pessoas entre os dias 8 e 10 de setembro e tem nível de confiança de 95%, segundo a emissora.

Confira as porcentagens de todos os candidatos da cidade por ordem decrescente de intenção de votos:

Ricardo Nunes (MDB): 24%
Pablo Marçal (PRTB): 23%
Guilherme Boulos (PSOL): 21%
José Luiz Datena (PSDB): 8%
Tabata Amaral (PSB): 8%
Marina Helena (Novo): 2%
Bebeto Haddad (DC): 1%
João Pimenta (PCO): 0%
Ricardo Senese (UP): 0%
Altino Prazeres (PSTU): 0%
Indecisos: 5%
Branco/nulo/não vai votar: 8%

A pesquisa também simulou alguns possíveis cenários para o segundo turno das eleições. Nunes (MDB) venceria tanto de Marçal (PRTB) quanto de Boulos (PSOL)

CRISLEY SANTANA/GAZETA DE S.PAULO

A margem de erro da pesquisa é de 3 pontos percentuais para mais ou para menos

POSSÍVEIS CENÁRIOS DE SEGUNDO TURNO. A pesquisa também simulou alguns possíveis cenários para o segundo turno das eleições. Nunes (MDB) venceria tanto de Marçal (PRTB) quanto de Boulos (PSOL). Já em um segundo turno composto por Boulos e Marçal, os dois empatariam, de acordo com pesquisa. Confira:

NUNES VS MARÇAL.
Nunes 50%
Marçal 30%
Nulos e brancos: 15%
Indecisos: 5%

NUNES VS BOULOS.
Nunes: 48%
Boulos: 33%
Nulos e brancos: 13%
Indecisos: 6%

BOULOS VS MARÇAL.
Boulos: 40%
Marçal: 39%
Nulos e brancos: 16%
Indecisos: 5%. **(Crisley Santana)**

Capital registra mais de mil casos e 76 mortes por SRAG

Notificações ocorreram entre agosto e setembro; Fumaça das queimadas e tempo seco podem favorecer complicação de doenças respiratórias

A cidade de São Paulo registrou 1.523 notificações por síndrome respiratória aguda grave (SRAG) e 76 mortes causadas pela doença, entre agosto e a primeira semana de setembro, de acordo com dados da Secretaria Municipal de Saúde.

Segundo a Pasta, o tempo seco e a fumaça causada pelas queimadas podem favorecer a complicação de doenças respiratórias, em geral. Por isso, é preciso estar atento e adotar medidas de segurança e prevenção.

Nesta segunda-feira (9/9), a cidade registrou a pior qualidade do ar entre as metrópoles mundiais, segundo o IQAir, site especializado em tecnologia do ar. O índice se relaciona às queimadas enfrentadas em várias cidades do estado.

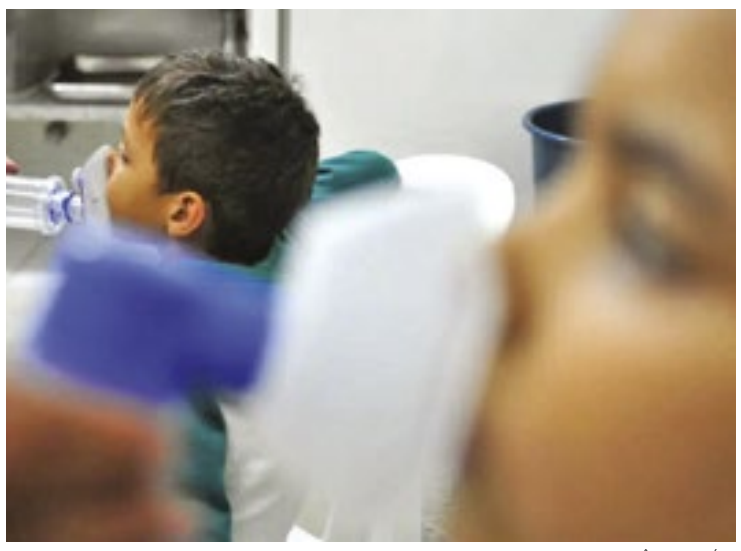

TONY WINSTON/AGÊNCIA BRASÍLIA

Crianças e idosos são os mais suscetíveis ao quadro de SRAG

Não somente São Paulo, mas há registros de queimadas em diferentes regiões do País, desde a segunda metade do mês de agosto.

A síndrome aguda respiratória grave (SARG) é caracterizada por sintomas como falta de ar, desconforto respiratório, pressão persistente no tórax, saturação de oxigênio menor e, ainda, coloração azulada dos lábios ou no rosto.

Na maior parte das situações são causadas por agentes infecciosos, como influenza, vírus sincicial respiratório, Covid-19 e outros agentes etiológicos.

Crianças de até cinco anos e idosos são os mais suscetíveis à condição. **(Crisley Santana)**

Qualidade de ar é a pior pelo 3º dia na Capital

A qualidade do ar em São Paulo às 6h desta quarta-feira (11) é a pior pelo terceiro dia consecutivo entre 120 cidades monitoradas pelo site suíço IQAir. Nesta terça (10), a capital paulista já tinha alcançado a posição pela segunda vez. A lista só inclui grandes cidades.

A concentração de poluentes em São Paulo nesta quarta é a pior dos últimos três dias, com índice em 183 ante 158 na terça, e 160 na segunda.

A empresa suíça é especializada em tecnologia da qualidade o ar e organiza o ranking de 120 grandes cidades do mundo com dados gerados por estações operadas por governos, instituições de pesquisa e organizações sem fins lucrativos. A classificação segue parâmetros de qualidade americanos.

Com registro de 183 no índice usado pelo site, a capital paulista superou Kinshasa, na República Democrática do Congo (165), e Dubai, nos Emirados Árabes (155).

VEJA A LISTA COMPLETA.
São Paulo, Brasil (183);
Kinshasa, República Democrática do Congo (165);
Dubai, Emirados Árabes (155);
Karachi, Paquistão (152);
Bagdá, Iraque (137;
Dhaka, Bangladesh (129);
Jerusalém, Israel (103);
Addis Ababa, Etiópia (96);
Tel Aviv, Israel (96);
Batam, Indonésia (95). **(Francisco Lima Neto- FP)**

Monitoramento com tornozeleira completa um ano em São Paulo

O programa de monitoramento de infratores com tornozeleiras eletrônicas, que fiscaliza detidos soltos em audiências de custódia na cidade de São Paulo, completa um ano nesta quarta-feira (11). A iniciativa para monitorar principalmente agressores de mulheres ajudou a Polícia Militar a prender 32 pessoas que violaram as medidas impostas pela Justiça.

O acordo de cooperação entre a Secretaria da Segurança Pública (SSP) e o Tribunal de Justiça (TJ) nasceu da possibilidade de monitorar acusados para qualquer tipo de crime, incluindo homicídios, roubos e furtos. Os casos de violência doméstica foram priorizados. Após deliberação do Poder Judiciário nas audiências de custódia, os infratores recebem o equipamento no Fórum Criminal da Barra Funda.

DIVULGAÇÃO/GOVERNO DO ESTADO

Projeto pioneiro do governo paulista ajudou a polícia a prender 32 agressores de mulheres nesse período

"Vimos uma oportunidade de monitorar o agressor para impedir que ele volte a se aproximar da vítima. Nesse tempo, o projeto se mostrou eficaz, com a prisão daqueles que tentaram chegar perto das mulheres para ameaçar ou cometer uma nova violência", destacou o secretário da Segurança Pública de São Paulo, Guilherme Derrite. "Conseguimos evoluir no monitoramento e vamos expandir o programa para todo o estado. Essa é uma medida que vai ajudar a reduzir os casos de violência doméstica e familiar."

Atualmente, 187 infratores estão sendo monitorados na cidade de São Paulo com tornozeleira eletrônica, dos quais 108 são casos de violência doméstica. No início do projeto, 200 equipamentos foram disponibilizados pela Secretaria de Administração Penitenciária de São Paulo.

"Neste ano, ficou claro que não basta o tornozelamento, mas que, assim que descumprida a medida, a Polícia Militar possa prender o criminoso de imediato", disse o coordenador da Coordenadoria de Análise e Planejamento da SSP, major Rodrigo Vilardi. Ele avaliou que o projeto evidencia a importância do monitoramento no combate à violência doméstica. "O agressor evita cometer o crime novamente se souber que será preso imediatamente", acrescentou. **(GSP)**

Projeto da Polícia Penal é aprovado na Alesp

Foi aprovado na terça-feira (10) o Projeto de Lei Complementar (PLC) 37/2024 que cria a Polícia Penal no estado de São Paulo. Além de unificar as categorias de Agente de Segurança Penitenciária (ASP) e Agente de Escolta e Vigilância Penitenciária (AEVP) em uma única carreira, a nova legislação estabelece a Polícia Penal como órgão permanente de segurança pública, elevando-a ao mesmo patamar de importância das polícias Militar, Civil e Técnico-Científica.

O PLC foi aprovado na sessão extraordinária nº 47 com 75 votos. Agora, o governador Tarcísio de Freitas tem 15 dias úteis para análise, podendo vetar ou sancionar as mudanças propostas pela Alesp.

A Secretaria de Administração Penitenciária (SAP) tem atualmente a custódia de 201.233 presos, entre 182 unidades na capital e no interior do estado.

A nova função dentro da Polícia Penal terá reajuste salarial em relação aos cargos anteriores. Em média, os reajustes serão de 23% para os antigos ASPs e de 33% para os antigos AEVPs. Funções de confiança, como diretores de diversos níveis, também receberão remuneração superior à praticada atualmente. A Corregedoria terá exclusivamente policiais penais e sistema de remuneração conforme determinação da Constituição Federal.

A Polícia Penal e sua Corregedoria serão dirigidos por servidores de carreira policial. Para ingresso na nova instituição, os candidatos deverão ter nível superior de ensino. Qualificação e especialização também serão aspectos valorizados para a progressão de carreira. **(GSP)**

DocuSigned by
GAZETA DE S.PAULO
Assinado por: JORNAL GAZETA SP LTDA:04735364000170
CPF: 29513948889
Data/Hora da Assinatura: 11/09/2024 22:28:20 BRT
O: ICP-Brasil, OU: AC SOLUTI Multipla v5
L: Sao Paulo, S: SP, C: BR
Emissor: AC SOLUTI Multipla v5
5146936EFE414F8...

Documento assinado digitalmente conforme MP nº 2.200-2 de 24/08/2021, que institui a Infraestrutura da Chaves Públicas Brasileira- ICP-Brasil.

Esta página faz parte da edição impressa produzida pela Gazeta de S.Paulo com circulação em bancas de jornais e assinantes.
AUTENTICIDADE DA PÁGINA. A autenticidade deste documento pode ser conferida através do QR Code ao lado ou pelo site https://flip.gazetasp.com.br

DocuSign Envelope ID: D8A6F45E-6DAE-41A8-BE6A-C280DFC9B49F

PIRACICABA
PREFEITURA DO MUNÍCIPIO

AVISOS DE LICITAÇÃO

PREGÃO ELETRÔNICO Nº 445/2024
OBJETO: Registro de Preços para fornecimento de colas.
ABERTURA DAS PROPOSTAS: 27/09/2024, às 08h.
INÍCIO DA SESSÃO DE DISPUTA DE PREÇOS: 27/09/2024, às 09h.
O(s) Edital(is) completo(s) poderá(ão) ser obtido(s) pelo endereço ele-trônico https://bnccompras.com/Home/Login. Fone (19) 3403-1020.

PIRACICABA, 11 DE SETEMBRO DE 2024.
PRISCILA CAMARGO RODRIGUES GRECCHI
CHEFE DA DIVISÃO DE COMPRAS

PREGÃO ELETRÔNICO Nº 446/2024
OBJETO: Fornecimento e instalação de banco namoradeira com plantas artificiais e placa de madeira entalhada.
ABERTURA DAS PROPOSTAS: 25/09//2024, às 08h.
INÍCIO DA SESSÃO DE DISPUTA DE PREÇOS: 25/09/2024, às 09h.
O Edital completo poderá ser obtido pelo endereço eletrônico https://bnccompras.com. Fone (19) 3403-1020.

PIRACICABA, 09 DE SETEMBRO DE 2024.
LEONARDO VICENTIM BRANCALION
CHEFE DO SETOR DE LICITAÇÕES

PREGÃO ELETRÔNICO Nº 447/2024
OBJETO: Registro de Preços para fornecimento de canetas esferográficas.
ABERTURA DAS PROPOSTAS: 25/09/2024, às 08h.
INÍCIO DA SESSÃO DE DISPUTA DE PREÇOS: 25/09/2024, às 09h.
O(s) Edital(is) completo(s) poderá(ão) ser obtido(s) pelo endereço eletrônico https://bnccompras.com/Home/Login. Fone (19) 3403-1020.

PIRACICABA, 11 DE SETEMBRO DE 2024.
THIAGO LUIZ ARAUJO SANTOS
CHEFE DO SETOR DE DISPENSA DE LICITAÇÕES

PREGÃO ELETRÔNICO Nº 448/2024
OBJETO: Prestação de Serviços Parcelada de auxiliar de serviços gerais, jardineiro e encarregados de equipe, com Fornecimento de Equipamentos e Mão de Obra.
ABERTURA DAS PROPOSTAS: 27/09/2024, às 08h.
INÍCIO DA SESSÃO DE DISPUTA DE PREÇOS: 27/09/2024, às 09h.
O(s) Edital(is) completo(s) poderá(ão) ser obtido(s) pelo endereço eletrônico https://bnccompras.com/Home/Login. Fone (19) 3403-1020.

PIRACICABA, 11 DE SETEMBRO DE 2024.
LARISSA PALOMO MONFERDINI
CHEFE DO SETOR DE CADASTRO,
EXPEDIENTE E SUPORTE

COMUNICADOS

PREGÃO ELETRÔNICO Nº 169/2024
OBJETO: Locação de veículos automotores, com o fornecimento de equipamento específico para monitoramento de veículo em tempo real (Rastreador), manutenção, limpeza, seguro total e quilometragem livre
Comunicamos que, conforme manifestação da Unidade Requisitante e parecer jurídico nº 396/2024, homologado pelo Secretário Municipal de Transportes Internos, foi julgada **PARCIALMENTE PROCEDENTE** a impugnação interposta ao edital pela empresa **CS BRASIL FROTAS S.A**
Diante do exposto, houve alteração no edital e prorrogação no sistema. Sendo assim, informamos que fica marcada a data e horário da **ABERTURA DAS PROPOSTAS para o dia 30/09/2024, às 08h, e a data e horário do INÍCIO DA DISPUTA DE PREÇOS para o dia 30/09/2024, às 09h.**
A PRORROGAÇÃO COM ALTERAÇÃO do Edital poderá ser obtida pelo endereço eletrônico https://bnccompras.com/Home/Login. Dúvidas: Fone (19) 3403-1020.

PIRACICABA, 11 DE SETEMBRO DE 2024.
PRISCILA CAMARGO RODRIGUES GRECCHI
CHEFE DA DIVISÃO DE COMPRAS

Pregão Eletrônico nº 367/2024
Licença de Uso em Solução PACS-CLOUD (Sistema de Comunicação e Armazenamento de Imagens).
Comunicamos que, conforme manifestação da Unidade Requisitante e Pareceres Jurídicos nº 456/2024 e 476/2024, homologado pelo Secretário Municipal de Saúde, foi julgada PROCEDENTE a impugnação interposta ao Edital pela empresa Higia Tecnologia LTDA - ME e IMPROCEDENTE a impugnação interposta pela empresa Pixeon Medical Systems S/A Comércio e Desenvolvimento de Software.
Diante do exposto, houve alteração no Edital e prorrogação no sistema. Sendo assim, fica alterada a data de abertura e disputa do presente Pregão para o dia 27/09/2024 às 08h e 09h, respectivamente.
A NOVA VERSÃO do Edital poderá ser obtida pelo endereço eletrônico https://bnccompras.com/Home/Login. Dúvidas: Fone (19) 3403-1020.

PIRACICABA, 11 DE SETEMBRO DE 2024.
LARISSA PALOMO MONFERDINI
CHEFE DO SETOR DE CADASTRO, EXPEDIENTE E SUPORTE

COMUNICADO

CONCORRÊNCIA ELETRÔNICA Nº 31/2024
OBJETO: Prestação de serviço de instalação de sistema de proteção contra descargas atmosféricas (SPDA) no prédio do centro cívico
Comunicamos que, conforme solicitação da Secretaria Municipal de Obras e Zeladoria, houve alteração na Planilha Orçamentária e no Termo de Referência do Edital.
Diante do exposto, informamos que fica alterada a data e horário de ABERTURA DAS PROPOSTAS para o dia 18/10/2024, às 13h30min, e a data e horário de INÍCIO DA FASE DE LANCES para o dia 18/10/2024, às 14h.
A NOVA VERSÃO II do Edital poderá ser obtida pelo endereço eletrônico https://bnccompras.com. Dúvidas: Fone (19) 3403-1020.

PIRACICABA, 11 DE SETEMBRO DE 2024.
LEONARDO VICENTIM BRANCALION
CHEFE DO SETOR DE LICITAÇÕES

SECRETARIA MUNICIPAL DE ADMINISTRAÇÃO - DEPARTAMENTO DE MATERIAL E PATRIMÔNIO - DIVISÃO DE COMPRAS

PREFEITURA DO MUNICÍPIO DE PORTO FELIZ
ESTADO DE SÃO PAULO
Rua Adhemar de Barros, 340 - Centro - Porto Feliz - SP / Tel/Fax. (15) 3261- 9000
Site: www.portofeliz.sp.gov.br

PREGÃO ELETRÔNICO 68/2024
Processo 11.307/2024

Encontra-se aberto o presente Pregão que tem por objetivo o registro de preços para locação de caçambas sistema Roll on Roll off, com destinação correta. O edital está disponível no portal da transparência no site: www.portofeliz.sp.gov.br; https://bllcompras.com – aba acesso BLL COMPRAS e no Portal Nacional de Contratações Públicas www.pncp.gov.br.
A data de abertura será dia 01 de outubro de 2024 às 09h00min. Outras informações poderão ser solicitadas através do link https://portofeliz.1doc.com.br/atendimento (Protocolos).

Antônio Cássio Habice Prado
Prefeito Municipal

PREFEITURA DO MUNICÍPIO DE PORTO FELIZ
ESTADO DE SÃO PAULO
Rua Adhemar de Barros, 340 - Centro - Porto Feliz - SP / Tel/Fax. (15) 3261- 9000
Site: www.portofeliz.sp.gov.br

PREGÃO ELETRÔNICO 69/2024
Processo 11.345/2024

Encontra-se aberto o presente Pregão que tem por objetivo o registro de preços para aquisição de compressas de gaze. O edital está disponível no portal da transparência no site: www.portofeliz.sp.gov.br; https://bllcompras.com – aba acesso BLL COMPRAS e no Portal Nacional de Contratações Públicas www.pncp.gov.br.
A data de abertura será dia 27 de setembro de 2024 às 09h00min. Outras informações poderão ser solicitadas através do link https://portofeliz.1doc.com.br/atendimento (Protocolos).

Antônio Cássio Habice Prado
Prefeito Municipal

PREFEITURA DO MUNICÍPIO DE PORTO FELIZ
ESTADO DE SÃO PAULO
Rua Adhemar de Barros, 340 - Centro - Porto Feliz - SP / Tel/Fax. (15) 3261- 9000
Site: www.portofeliz.sp.gov.br

PREGÃO ELETRÔNICO 67/2024
Processo 11.936/2024

Encontra-se aberto o presente Pregão que tem por objetivo a aquisição de playground em madeira para instalação em praças e áreas públicas. O edital está disponível no portal da transparência no site: www.portofeliz.sp.gov.br; https://bllcompras.com – aba acesso BLL COMPRAS e no Portal Nacional de Contratações Públicas www.pncp.gov.br.
A data de abertura será dia 26 de setembro de 2024 às 09h00min. Outras informações poderão ser solicitadas através do link https://portofeliz.1doc.com.br/atendimento (Protocolos).

Antônio Cássio Habice Prado
Prefeito Municipal

PREFEITURA DO MUNICÍPIO DE MIRASSOLÂNDIA/SP
A PREFEITA DO MUNICÍPIO DE MIRASSOLÂNDIA/SP, NO USO DE SUAS ATRIBUIÇÕES, CONSIDERANDO IMPUGNAÇÃO DO EDITAL, JUNTO AO TRIBUNAL DE CONTAS DO ESTADO DE SÃO PAULO, TORNA PÚBLICO A SUSPENSÃO DO REFERIDO PROCESSO LICITATÓRIO: 01 – PREGÃO ELETRÔNICO: nº 12/2024. 02 – OBJETO: Contratação de Administradora e gerenciamento de cartão alimentação para atendimento dos servidores do município de Mirassolândia, pelo período de 12 meses. 03 – REGIME DE EXECUÇÃO: Empreitada por preço UNITÁRIO. 04 – VALOR GLOBAL ORÇADO: R$ 1.140.000,00. 057 – SISTEMA ELETRONICO: SCPI - Portal de Compras - http://186.227.16.54:5656/ComprasEdital/ CÉLIA APARECIDA FIAMENGHI DOS SANTOS MATOS - PREFEITA MUNICIPAL - MIRASSOLÂNDIA 11 DE SETEMBRO DE 2024.

POLÍCIA MILITAR DO ESTADO DE SÃO PAULO
COMANDO DE POLICIAMENTO DE CHOQUE

PREGÃO ELETRÔNICO Nº CPCHQ-168/0031/24
Está em andamento no Comando de Policiamento de Choque a licitação Pregão Eletrônico nº CPChq-168/0031/24, do tipo MENOR PREÇO, com o objetivo de contratar empresa para prestação de serviços comuns de instalação de câmeras com infraestrutura para o Segundo e Quinto Batalhões de Polícia de Choque. A sessão está agendada para o dia 01 de outubro de 2024, às 09h, através do portal COMPRAS.GOV.BR. Todas as informações estão disponíveis no Portal Nacional de Contratações Públicas (PNCP). Para dúvidas ou informações adicionais, entre em contato pelo e-mail **cpchquge@policiamilitar.sp.gov.br** ou **ednando@policiamilitar.sp.gov.br**, ou pelos telefones: (11) 3311-8345 / 3311-9128 (ramal 1107), com o 1° SGT PM Ednando Cordeiro dos Santos, na Seção de Finanças.

PREFEITURA MUNICIPAL DE FRANCO DA ROCHA

ABERTURA DE LICITAÇÃO
A PREFEITURA DO MUNICÍPIO DE FRANCO DA ROCHA, com sede na Av dos coqueiros, s/nº - Complexo Hospitalar do Juquery, torna público que realizará o **PREGÃO ELETRÔNICO** sob Nº **011/2024,** do tipo **MENOR PREÇO POR LOTE,** objetivando o **REGISTRO DE PREÇOS PARA LOCAÇÃO DE EQUIPAMENTOS PARA FESTIVIDADES E EVENTOS.** Início do acolhimento de propostas: às 17:30 horas, do dia **12/09/2024**, abertura das propostas: às 10:01 horas do dia **27/09/2024**, data e a hora da disputa: às 10:15 do dia **27/09/2024**. Local Sítio: https://novobbmnet.com.br. O Edital completo poderá ser adquirido no endereço eletrônico https://www.gov.br/pncp/pt-br (Contratações/Editais e Avisos de Contratação).

SERVIÇO AUTÔNOMO DE ÁGUA E ESGOTO DE DOIS CÓRREGOS

AVISO DE LICITAÇÃO – PREGÃO ELETRÔNICO
PROCESSO ADMINISTRATIVO Nº 34/2024 - PREGÃO ELETRÔNICO Nº 08/2024
TIPO: MENOR PREÇO POR ITEM
OBJETO: Registro de Preços para futura e eventual prestação de serviços de caminhão com equipamento hidrojato combinado (hidrojato e auto vácuo), tanque com capacidade mínima de 5m³ para armazenamento de dejetos, composto por bomba de alta pressão regulável com mangotes e conexões, incluindo motorista habilitado e operadores treinados para execução dos serviços, pelo período de 12 (doze) meses, conforme as especificações e quantidades constantes do Termo de Referência (ANEXO I).
INÍCIO DO RECEBIMENTO DAS PROPOSTAS: 16/09/2024, às 09:00 horas.
ABERTURA DAS PROPOSTAS: 30/09/2024, às 10:00 horas.
LOCAL: www.licitardigital.com.br
EDITAL NA ÍNTEGRA: À disposição dos interessados no site **www.doiscorregos.sp.gov.br** – ACESSO RÁPIDO – ABA: SAAEDOCO –CAMPO: LICITAÇÕES.
Informações pelo e-mail juridicosaae@hotmail.com
FERNANDO CARLOS MASHORCA - Superintendente

SERVIÇO AUTÔNOMO DE ÁGUA E ESGOTO DE DOIS CÓRREGOS

AVISO DE LICITAÇÃO – PREGÃO ELETRÔNICO
PROCESSO ADMINISTRATIVO Nº 33/2024 - PREGÃO ELETRÔNICO Nº 07/2024
TIPO: MENOR PREÇO POR ITEM COM COTA RESERVADA PARA ME/EPP.
OBJETO: Registro de Preços para futura e eventual aquisição para aquisição de Coagulante Floculante (Tanato Quaternário de Amônio: polímero catiônico de baixo peso molecular com finalidade de agente coagulante/floculante primário, obtido a partir do tanino vegetal destinado ao tratamento e potabilidade de água para consumo humano, com concentração de sólidos totais de 32%), Aspecto: líquido de coloração marrom, Densidade (g/cm³): 1,050 a 1,15, pH: 1,0 a 2,5, de acordo com a necessidade da Autarquia, pelo período de 12(doze) meses, conforme as especificações e quantidades constantes do Termo de Referência (ANEXO I).
INÍCIO DO RECEBIMENTO DAS PROPOSTAS: 16/09/2024, às 08:00 horas.
ABERTURA DAS PROPOSTAS: 30/09/2024, às 08:00 horas.
LOCAL: www.licitardigital.com.br
EDITAL NA ÍNTEGRA: À disposição dos interessados no site **www.doiscorregos.sp.gov.br – ACESSO RÁPIDO – ABA: SAAEDOCO –CAMPO: LICITAÇÕES.**
Informações pelo e-mail juridicosaae@hotmail.com
FERNANDO CARLOS MASHORCA - Superintendente

BANCO DO BRASIL — GOVERNO FEDERAL BRASIL UNIÃO E RECONSTRUÇÃO

Edital de Notificação

REFERENTE À COBRANÇA DE CRÉDITOS INADIMPLIDOS COM RISCO DA UNIÃO OU FUNDOS PÚBLICOS FEDERAIS, CUJA ADMINISTRAÇÃO ESTÁ A CARGO DO BANCO DO BRASIL S.A., COMUNICANDO A PERTINÊNCIA DO CRÉDITO À UNIÃO, VENCIMENTO DE DÍVIDA E INSCRIÇÃO NO CADIN.
O Banco do Brasil S.A., conforme autorização concedida por meio da Portaria do Ministério da Fazenda Nº 202, de 21 de julho de 2004, publicada no Diário Oficial da União, de 23.07.2004, NOTIFICA O(S) RESPONSÁVEL(IS) POR OPERAÇÃO INADIMPLIDA DE PRONAF, ABAIXO RELACIONADO(S), que a não regularização da operação no prazo máximo de 90 (noventa) dias, contados a partir da data da publicação deste Edital
a) resultará no encaminhamento do crédito não quitado à Procuradoria-Geral da Fazenda Nacional - PGFN, tornando o débito passível de inscrição em Dívida Ativa da União;
b) tornará o débito passível de inscrição no Cadastro Informativo de Créditos não quitados do Setor Público Federal - CADIN, nos termos da Lei Nº 10.522, de 19.07.2002.
O crédito inadimplido, referente à operação abaixo relacionada, foi contratado com recursos Públicos Federais, sendo crédito de conta e risco da União.
Para a realização dos pagamentos devidos e/ou obtenção de informações a respeito das dívidas, o devedor deverá se dirigir à dependência do Banco responsável pela condução da operação.

NOME	PARTICIPAÇÃO	Nº_OPERAÇÃO
ESPOLIO FRANCINEI REZENDE DA SILVA	MUTUARIO PRINCIPAL	4002311

CLAYTON RODRIGUES DA SILVA
Gerente Geral

FUNDACENTRO — MINISTÉRIO DO TRABALHO E EMPREGO — GOVERNO FEDERAL BRASIL UNIÃO E RECONSTRUÇÃO

AVISO DE LICITAÇÃO
Pregão Eletrônico nº 90012/2024 UASG 264001
Processo nº 47648.000320/2024-01. Objeto: Licença de antivírus endpoint. Edital: 12/09/2024, www.gov.br/fundacentro e www.gov.br/compras. Entrega de Propostas: a partir de 12/09/2024 às 08h30, abertura em 27/09/2024 às 10h no site www.gov.br/compras.

PREFEITURA DO MUNICÍPIO DE OUROESTE
- PUBLICAÇÃO DE EDITAL -
EDITAL LICITAÇÃO: 29/SL/2024 PROCESSO: 484/SL/2024 MODALIDADE: Pregão Eletrônico OBJETO: "ELABORAÇÃO DE ATA DE REGISTRO DE PREÇOS PARA CONTRATAÇÃO DE EMPRESA ESPECIALIZADA NO FORNECIMENTO DE CESTAS BÁSICAS PARA OS BENEFICIÁRIOS DO PROGRAMA FRENTE DE TRABALHO, OURO DO LIXO E PARA O FUNDO SOCIAL DE SOLIDARIEDADE E BENEFÍCIO EVENTUAL, NO DECORRER DE 12 (DOZE) MESES", conforme condições, quantidades e exigências estabelecidas neste Edital e seus anexos. **DATA, HORÁRIO DA SESSÃO PÚBLICA:** Dia 25/09/2024, às 14h00min. **LOCAL DA SESSÃO PÚBLICA:** A licitação ocorrerá por meio do Sistema Eletrônico no Portal de Licitações através do endereço http://pm.ouroeste.sp.gov.br:8079/comprasedital/, com utilização de recursos de tecnologia da informação. **EDITAL:** O Edital completo poderá ser adquirido pelos interessados pelo site da Prefeitura Municipal https://www.ouroeste.sp.gov.br/ no ícone Licitações/ Portal de Compras/ 02. Editais/ 02.01. Retirada de Editais. **INFORMAÇÕES:** Maiores informações pelo telefone (17) 3843-3850, nos dias úteis, no horário das 07h00min às 11h00min e das 13h00min às 17h00min.
Prefeitura Municipal de Ouroeste/SP, 11 de setembro de 2024.
ALEX GARCIA SAKATA
PREFEITO MUNICIPAL

CENTRO DE COMUNICAÇÃO SOCIAL
AVISO DE LICITAÇÃO (RESUMIDO)
PROCESSO N° 20240885308
PREGÃO ELETRONICO N° CCom Soc-379/004/24.
TIPO DE LICITAÇÃO: Menor preço.
SETOR REQUISITANTE: Seção de Audiovisual. Autoridade Competente: Cel PM Emerson Massera Ribeiro; Pregoeira: 2º Sgt PM Diana Aleixo de Santana Santos; Pregoeira Substituta: Cap PM Fabiane Paineli Publio; Equipe de Apoio: 1º Sgt Cláudio Alberto do Nascimento; O edital encontra-se disponível integralmente no sítio do Compras.gov.br. PUBLICAÇÃO – Diário Oficial e Jornal de Grande Circulação (resumo do Edital), PNCP – PORTAL NACIONAL DE COMPRAS PUBLICAS – (https://www. gov.br/pncp/pt-br) (Edital completo). Objeto: A presente licitação está ancorada na aquisição de equipamentos de áudio e vídeo, conforme Termo de Referência nº CCOMSOC-058/2024, que integra o edital como anexo V. A sessão pública será no dia 01/10/2024 a partir das 09h00min e o início do recebimento das propostas dar-se-á em 12/09/2024.

PREFEITURA MUNICIPAL DE BIRIGUI
EDITAL Nº 151/2024 – PREGÃO ELETRÔNICO Nº 129/2024
OBJETO: CONTRATAÇÃO DE EMPRESA ESPECIALIZADA PARA PRESTAÇÃO DE SERVIÇOS DE MANUTENÇÃO PREVENTIVA E CORRETIVA DE EQUIPAMENTOS MÉDICOS E HOSPITALARES, COM FORNECIMENTO DE MÃO DE OBRA, MATERIAIS, PEÇAS E SERVIÇOS AFINS, DE TODAS AS UNIDADES DE SAÚDE E EQUIPAMENTOS CEDIDOS EM REGIME DE COMODATO A PACIENTES ATENDIDOS EM NÍVEL DOMICILIAR - SECRETARIA DE SAÚDE, CONFORME ESPECIFICAÇÕES DOS ANEXOS I E II – TERMO DE REFERÊNCIA. Data da abertura: 27/09/2024, às 08 horas. Melhores informações poderão ser obtidas junto à Divisão de Compras, Licitações e Gestão de Contratos, na Rua Anhanguera nº 1.155 Andar Térreo, Jardim Morumbi, Birigui/SP ou pelo e-mail: juliana.pregoeirabirigui@gmail.com. O Edital poderá ser lido naquela seção e retirado gratuitamente no site www.birigui.sp.gov.br e na plataforma BLL. Leandro Maffeis Milani, Prefeito Municipal, Birigui, 11/09/2024.

Aviso de Dispensa Eletrônica
A PREFEITURA MUNICIPAL DE NOVA CAMPINA Torna Público que se encontra aberta a disputa, na Modalidade DISPENSA ELETRÔNICA - Tipo Menor Preço por ITEM, tendo como Objeto: SERVIÇO DE INSTALAÇÃO DE PADRÃO TRIFÁSICO CATEGORIA T5 ATÉ 75KVA, conforme melhor especificado no Edital nº 092/2024 Dispensa Eletrônica nº. 070/2024 – Proc. Adm. Nº. 4030/2024. Data e horário do recebimento das propostas: até às 09:00:00 horas do dia 18/09/2024. Data e horário do início da disputa: 09:00:01 horas do dia 18/09/2024; através da BBM - Bolsa Brasileira de Mercadoria. Edital na integra disponível no Endereço Eletrônico https://www.novacampina.sp.gov.br/ e www.novobbmnet.com.br, outras informações por meio do Fone (15) 3535-6100 - Sessão de Licitações.

PREFEITURA MUNICIPAL DE JARDINÓPOLIS
Departamento de Licitações - Rerratificação - Processo 134/2024 - Pregão Eletrônico 46/2024
Objeto: Contratação de empresa especializada para locação de equipamentos Multifuncional (Copiadora, Impressora e Scanner) e Impressoras com fornecimento de suprimentos, manutenção preventiva e corretiva, suporte técnico, fornecimento de software de gestão, monitoramento e coleta de contadores. Devido a alterações do Edital, fica a Data limite de cadastro das Propostas e disputa de lances para o dia 27.09.2024 a partir das 09:00 horas. Informações poderão ser obtidas no endereço eletrônico **pregaoeletronico@jardinopolis.sp.gov.br**

SECRETARIA DE ESTADO DA SAÚDE
DEPARTAMENTO REGIONAL DE SAÚDE DE BAURU – DRS VI
REABERTURA
Torna-se público que o Departamento Regional de Saúde de Bauru – DRS VI, realizará licitação, na modalidade PREGÃO, na forma eletrônica, através do Sistema de Compras do Governo Federal (www.compras.gov.br), nos termos da Lei Federal nº 14133/2021, e demais normas da legislação aplicável e, ainda, de acordo com as condições estabelecidas no **Edital nº 90118/2024** e em seus anexos, cujo objeto é a **aquisição de itens de nutrição para atendimento de ações judiciais**, conforme consta no Processo SEI nº **024.00139817/2024-75**, com data da sessão pública agendada para o dia **27/09/2024 às 9:00 horas**.

PREFEITURA DO MUNICÍPIO DE EUCLIDES DA CUNHA PAULISTA
AVISO DE SUSPENSÃO PREGÃO PRESENCIAL 38/2024
O Município de Euclides da Cunha Paulista, torna público a SUSPENSÃO do Pregão Presencial nº 38/2024 com abertura prevista para 18/09/2024 às 08h:35m, cujo objeto era o REGISTRO DE PREÇOS PARA AQUISIÇÃO EVENTUAL E FUTURA DE ÓLEOS LUBRIFICANTES E SEUS DERIVADOS. Tal suspensão objetiva a adequação do Órgão Gerenciador aos dispositivos da Lei 14.133/2021. A nova data da seção pública será informada através dos mesmos meios de divulgação utilizados anteriormente. Outras informações poderão ser obtidas junto ao Setor de Licitações – Paço Municipal na Antônio Joaquim Mano, 02 – Centro – Euclides da Cunha Paulista, e-mail licitacoes@euclidesdacunha.sp.gov.br , Fone (18)99812-3451.
Domingos Mente Lopes
Prefeito

CÂMARA MUNICIPAL DE ESPÍRITO SANTO DO PINHAL
AVISO DE LICITAÇÃO
Encontra-se aberto nesta CÂMARA MUNICIPAL o PREGÃO ELETRÔNICO Nº 001/2024, objetivando a CONTRATAÇÃO DE EMPRESA PARA ADMINISTRAÇÃO, GERENCIAMENTO E FORNECIMENTO DE CARTÃO MAGNÉTICO PARA O VALE-ALIMENTAÇÃO DOS FUNCIONÁRIOS E SERVIDORES DA CÂMARA MUNICIPAL. Recebimento das Propostas: Das 14h do dia 12/09/2024 até as 09h do dia 30/09/2024. Início da Sessão de disputa de Preços: às 09h05 do dia 30/09/2024. Fim da Impugnação: às 23:59h do dia 24/09/2024. Fim dos Esclarecimentos: às 23:59h do dia 24/09/2024. O Edital estará à disposição a partir do dia 12/09/2024, pela INTERNET www.camarapinhal.sp.gov.br e www.bll.org.br, ou de segunda à sexta-feira, das 09h às 15h, junto à sede administrativa da Câmara Municipal, situada à Rua Cap. João Batista Mendes Silva, 176 – Centro, nesta. Quaisquer informações poderão ser obtidas pelo telefone (19) 3651-1918 ou pelo e-mail diretor@camarapinhal.sp.gov.br
Espírito Santo do Pinhal-SP, 12 de setembro de 2024.
Vereadora **FRANCINE FÉLIX**
Presidente da Câmara Municipal de Espírito Santo do Pinhal

DocuSigned by
GAZETA DE S.PAULO
Assinado por: JORNAL GAZETA SP LTDA:04735364000170
CPF: 29513948889
Data/Hora da Assinatura: 11/09/2024 22:28:32 BRT
O: ICP-Brasil, OU: AC SOLUTI Multipla v5
L: Sao Paulo, S: SP, C: BR
Emissor: AC SOLUTI Multipla v5
5146936EFE414F8...

DocuSign Envelope ID: D8A6F45E-6DAE-41A8-BE6A-C280DFC9B49F

POR CAUSA DA SECA. Governo avalia medida para evitar racionamento de energia, em razão da falta de chuvas que atinge o país

Horário de verão pode retornar

O Ministério de Minas e Energia avalia retomar o horário de verão como forma de tentar evitar um racionamento de energia, que está no horizonte em razão da seca extrema que atinge o país.

O horário de verão é uma das alternativas na mesa do governo, que também já ampliou autorizações para o funcionamento de usinas termelétricas a gás. A seca também já causou o aumento da bandeira da conta de luz.

A informação sobre a volta da medida foi publicada pelo Poder 360 e confirmada pela Folha de S.Paulo. No entanto, não há previsão de quando isso seria feito, nem se de fato será.

"Nós estamos em uma fase de avaliação da necessidade ou não do horário de verão. O horário de verão, nós sabemos que apesar da divisão da sociedade com relação a ele, tem outros efeitos que têm que ser analisados pelo governo, além da questão energética, que é a questão da economia. Ele impulsiona fortemente a economia do turismo, a economia dos bares, restaurantes, ele impulsiona a economia cotidiana", afirmou o ministro de Minas e Energia, Alexandre Silveira.

Segundo ele, a volta do horário de verão pode ajudar a reduzir a demanda de energia ao final da tarde, que é um horário crítico para o sistema elétrico.

Neste período, fontes como a solar e a eólica têm queda na produção, enquanto a demanda aumenta em razão do fim do expediente comercial, da chegada das pessoas em casa e do início da noite, com menos luz natural, argumentou.

"É aquele horário que o cidadão sai do trabalho, vai para casa, liga o ar-condicionado, liga o ventilador, vai tomar banho, vai tomar todo mundo quase que junto, liga a televisão para assistir um jornal, para poder assistir um filme e naquele horário nós temos um grande pico", disse.

Com o horário de verão, o período do dia coberto com luz natural aumenta, o que pode reduzir esta demanda.

"Se a gente puder diluir isso no horário de verão, talvez seja um ganho que vá dar a robustez ao sistema", afirmou.

O horário de verão foi extinto em abril de 2019, pelo ex-presidente Jair Bolsonaro (PL).

O retorno da medida chegou a ser especulado também durante a forte seca de 2023, mas na época foi descartada pelo governo Luiz Inácio Lula da Silva (PT).

Então, técnicos do Ministério de Minas e Energia avaliaram que o nível dos reservatórios hídricos brasileiros estavam altos, mesmo diante da seca, e por isso a medida não seria necessária.

Neste ano, integrantes do governo também afirmam, sob reserva, que a situação dosreservatórios ainda não é tão grave quanto em crises históricas, como a de 2021.

Alegam que as medidas tomadas ao longo de 2024, como de retenção de água nos reservatórios, fez com que hoje o nível da água seja mais que o dobro do registrado durante a crise daquele ano.

Em 2024, o Brasil enfrenta a pior seca de sua história desde que se há registro pelo Cemadem (Centro Nacional de Monitoramento e Alertas de Desastres Naturais).

Na Amazônia, os rios Madeira e Negro já atingiram alguns dos níveis mais baixos da história, e comunidades já sofrem com isolamento e obstáculos no abastecimento. A própria Manaus, capital do Amazonas, está impactada.

Nesta terça-feira (10), Lula visitou a região Norte e anunciou que irá criar a autoridade climática e o marco legal da emergência climática.

Em razão da seca, o Ministério de Minas e Energia ampliou a autorização para uso de usinar termelétricas, especificamente de Santa Cruz (RJ), Linhares (ES) e Porto Sergipe (SE). **(João Gabriel/FP)**

ROVENA ROSA/AGÊNCIA BRASIL

Pôr do sol de segunda-feira (9) com tempo seco e qualidade do ar muito ruim na Estação da Luz

Lula quer formar recrutas para combater desastres

Presidente também criticou as queimadas criminosas, e disse que é preciso utilizar a floresta como forma de sustento para as famílias

O presidente Luiz Inácio Lula da Silva (PT) disse nesta quarta-feira (11) que quer formar recrutas para o combate a desastres climáticos, como os incêndios que estão acontecendo em diferentes regiões do país.

"Conversei com meu comandante do Exército, quem sabe a gente devesse aproveitar esse jovens que vão servir Exército para que a gente formasse, especializasse ele [o jovem] na defesa civil para que tivessem preparados para desastres climáticos", disse.

"São 70 mil jovens por ano, que a gente pode preparar e torná-los profissionais de combate à questão climática. De defesa do planeta, da floresta, da água, da vida humana. A gente pode fazer isso, porque vamos precisar", completou.

A declaração foi dada em entrevista à Rádio Norte FM, em Manaus, após visita a regiões afetadas pela seca no estado.

Lula criticou ainda as queimadas criminosas, e disse que é preciso, de forma sustentável, utilizar a floresta como forma de sustento para as famílias da Amazônia. "Temos que fazer o mundo desenvolvido e os europeus entenderem que embaixo de cada copa de árvore mora uma pessoa", disse.

O mandatário fez ainda uma acusação, de forma indireta, ao governador de Roraima, Antonio Denarium (PP). Os entrevistadores citaram investigações da Polícia Federal (PF) contra o governador, e também disseram que ele se queixa da falta de ajuda do governo federal no combate ao garimpo -o que Lula desmentiu, citando as operações da sua administração.

"A verdade nua e crua é que aqui em Brasília corre boato de que governador [Denarium] teria vinculação com essa gente do garimpo. O que estamos fazendo é investigação, tentando proibir... Não é fácil você destruir dragas e balsas. O problema é que quem financia garimpo não está lá, gente que tem dinheiro e está em outro lugar. Destrói uma balsa e no dia seguinte tem outra balsa", disse.

Lula voltou a prometer a criação da autoridade climática, promessa da campanha eleitoral que até hoje não saiu do papel. Na terça (10), ele disse que encaminharia ao Congresso a medida provisória criando o cargo e o comitê técnico-científico para dar suporte às ações do governo federal, mas não estipulou data para o ato.

O presidente disse ainda que chamará autoridades da região para discutir a construção da BR-319, rodovia defendida por políticos dos estados amazônicos e criticados por ambientalistas. O argumento favorável diz que a população precisa de formas de locomoção, sobretudo diante do aumento da seca, que reduz o nível dos rios e da navegabilidade.

Já os ambientalistas dizem que a construção desta rodovia, que corta a floresta, deve aumentar o desmatamento.

A região enfrenta uma seca sem precedentes. O rio Madeira, o maior e mais decisivo afluente do rio Amazonas, se transformou em bancos de areia a perder de vista na altura de Porto Velho. **(Marianna Holanda/FP)**

RICARDO STUCKERT / PR

Presidente da República, Luiz Inácio Lula da Silva, durante entrevista à Rádio Norte FM, no Palácio da Alvorada

Bolsonaristas recuam e adiam a votação de projeto de anistia pelo 8/1

Deputados bolsonaristas desistiram de votar o projeto de lei que trata da anistia aos condenados pelos atos golpistas do 8 de janeiro em sessão da CCJ (Comissão de Constituição e Justiça) da Câmara nesta quarta-feira (11), diante de articulação de parlamentares para impedir que isso ocorresse.

Agora, o tema será retomado em outubro, após as eleições municipais, já que a Câmara não terá sessões a partir da próxima semana.

A discussão desse projeto tem como pano de fundo a disputa pela sucessão de Arthur Lira (PP-AL) na presidência da Câmara dos Deputados. Aliados do presidente Lula (PT) e do ex-presidente Jair Bolsonaro (PL) mediram forças pela primeira vez na sessão do colegiado na terça (10), em que começou a discussão.

Agora, o tema será retomado após as eleições municipais

A aprovação tem sido tratada por bolsonaristas como uma condição de apoio aos postulantes na disputa pela Mesa Diretora. Hoje são candidatos os líderes Antonio Brito (PSD-BA), Elmar Nascimento (União Brasil-BA) e Hugo Motta (Republicanos-SP), e todos buscam apoio tanto de Lula quanto de Bolsonaro para consolidar suas candidaturas.

Na terça, de um lado ficou o grupo de Elmar e Brito e do outro, o de Motta. Os primeiros, que selaram uma aliança para seguir juntos na disputa, tentaram inviabilizar a votação do tema, acenando ao governo e com apoio do PT. O segundo, aliado aos bolsonaristas, trabalhou para aprovar a medida.

Essa articulação envolveu movimentos do PP e do PL para trocar membros de suas bancadas com assento no colegiado e iniciativa do próprio Bolsonaro, que ligou a parlamentares na terça (10) pedindo empenho para aprovação.

A sessão de terça acabou sendo encerrada após Lira abrir a ordem do dia do plenário da Câmara, o que obriga o encerramento das atividades das comissões temáticas.

Um membro do governo afirmou à reportagem ainda na terça que o movimento de obstrução seguiria na quarta, avaliando ser possível adiar a votação sem que fosse usado o recurso do pedido de vistas.

Nesta quarta, o movimento de obstrução da votação seguiu. Também contribuiu para adiar a discussão o fato de que era necessário que parlamentares registrassem presença fisicamente no colegiado, pois vários deles já tinham retornado a seus estados.

O projeto de lei não estava na pauta, então era necessário aprovar um requerimento de inclusão da proposta na ordem do dia do colegiado. Para isso, eram necessários 34 votos (de 66).

Com receio de que esse requerimento fosse derrotado e após quase duas horas de atraso, a presidente da CCJ, Caroline de Toni (PL-SC), anunciou um acordo para que o projeto voltasse à pauta em outubro, após as eleições municipais. **(Victoria Azevedo/FP)**

Brasil supera marca de mil casos de mpox

De janeiro até a primeira semana de setembro deste ano, o Brasil registrou 1.015 casos confirmados ou prováveis de mpox. O número supera o total de casos notificados ao longo de todo o ano passado, quando foram contabilizados 853. Há ainda 426 casos suspeitos da doença. Os dados foram divulgados pelo Ministério da Saúde em informe semanal.

De acordo com o boletim, o Sudeste concentra a maior parte dos casos de mpox no país, 80,9% ou 821 do total. Os estados com maiores quantitativos de casos são São Paulo (533 ou 52,5%), Rio de Janeiro (224 ou 22,1%), Minas Gerais (56 ou 5,5%) e Bahia (40 ou 3,9%). Apenas duas unidades federativas seguem sem registro de casos confirmados ou prováveis: Amapá e Piauí.

São Paulo lidera a lista de municípios com maior número de casos confirmados e prováveis da doença (370 ou 36,5%), seguido pelo Rio de Janeiro (167 ou 16,5%), Belo Horizonte (43 ou 4,2%), Salvador (28 ou 2,8%) e Brasília (23 ou 2,3%). Entre os atuais 426 casos suspeitos no Brasil, o estado de São Paulo responde por 39,7%, com 169 casos.

O perfil de casos confirmados e prováveis de mpox no país, segundo o informe, continua sendo majoritariamente composto por pessoas do sexo masculino (956 ou 94,2%) na faixa etária de 18 a 39 anos (718 ou 70,7%). Apenas um caso foi registrado na faixa etária até 4 anos. Até o momento, não foram registrados casos confirmados e prováveis em gestantes.

De acordo com a pasta, não foram registrados óbitos por mpox no Brasil ao longo deste ano. **(AB)**

DocuSigned by
GAZETA DE S.PAULO
Assinado por: JORNAL GAZETA SP LTDA:04735364000170
CPF: 29513948889
Data/Hora da Assinatura: 11/09/2024 22:28:41 BRT
O: ICP-Brasil, OU: AC SOLUTI Multipla v5
L: Sao Paulo, S: SP, C: BR
Emissor: AC SOLUTI Multipla v5
5146939EFE414F8...

Documento assinado digitalmente conforme MP nº 2.200-2 de 24/08/2021, que institui a Infraestrutura da Chaves Públicas Brasileira- ICP-Brasil.

Esta página faz parte da edição impressa produzida pela Gazeta de S.Paulo com circulação em bancas de jornais e assinantes.
AUTENTICIDADE DA PÁGINA. A autenticidade deste documento pode ser conferida através do QR Code ao lado ou pelo site https://flip.gazetasp.com.br

DocuSign Envelope ID: D8A6F45E-6DAE-41A8-BE6A-C280DFC9B49F

MUNICÍPIO DE MOGI DAS CRUZES

AVISO DE REVOGAÇÃO

CONCORRÊNCIA INTERNACIONAL Nº 006/24 - PROCESSO Nº 4.759/24. OBJETO: CONTRATAÇÃO DE EMPRESA ESPECIALIZADA DE ENGENHARIA PARA A EXECUÇÃO DE OBRAS DE PAVIMENTAÇÃO, MICRO E MACRODRENAGEM NO BAIRRO JUNDIAPEBA, LOCALIZADO NESTE MUNICÍPIO, COMO ETAPA DO PROGRAMA VIVA MOGI, A SER FINANCIADO PARCIALMENTE PELA CORPORAÇÃO ANDINA DE FOMENTO - CAF. O MUNICÍPIO DE MOGI DAS CRUZES, por intermédio da SECRETÁRIA MUNICIPAL DE INFRAESTRUTURA URBANA - SMIU, comunica que REVOGOU, por conveniência e oportunidade, com base nas disposições do art. 71, da Lei Federal nº 14.133/21, com suas alterações, a licitação na modalidade CONCORRÊNCIA INTERNACIONAL Nº 006/24. Fica aberto o prazo de 3 (três) dias úteis, a contar da publicação deste comunicado, para interposição de eventuais recursos, nos termos do art. 165, da Lei Federal nº 14.133/21, com suas alterações. Mogi das Cruzes, em 11 de setembro de 2024. JOAQUIM LOPES DA SILVA JÚNIOR – Secretário-Adjunto de Infraestrutura Urbana

PREFEITURA DE Guararema

AVISO DE LICITAÇÃO

MODALIDADE: PREGÃO ELETRÔNICO: 89/2024, PROCESSO: 270/2024, OBJETO RESUMIDO: CONTRATAÇÃO DE EMPRESA ESPECIALIZADA PARA ORGANIZAÇÃO MONTAGEM E REALIZAÇÃO DE FEIRA DE EXPOSIÇÃO PARA A 3ª FESTA LITERÁRIA DE GUARAREMA.

- Recebimento das Propostas: até as 08 horas do dia 30/09/2024
- Início da sessão de disputa: 09 horas do dia 30/09/2024
- LOCAL: site www.bll.org.br.
- Referência de Tempo: Para todas as referências de tempo será observado o horário de Brasília (DF).

Os interessados poderão obter o Edital por e-mail, enviando mensagem eletrônica para o endereço licitacao@guararema.sp.gov.br, informando os dados da empresa, a modalidade e o número da licitação, ou através do site www.guararema.sp.gov.br, ou ainda, no site www.bll.org.br. Outras informações podem ser obtidas pelo telefone (11) 4693-8000 Ramal 8086. JOSÉ LUIZ EROLES FREIRE, Prefeito Municipal.

PREFEITURA MUNICIPAL DE LUIZ ANTÔNIO

AVISO DE LICITAÇÃO - PREGÃO ELETRÔNICO Nº 016/2024

Acha-se aberto, no município, o **Pregão Eletrônico nº 016/2024 - Processo nº 4087/2024**, adotando como critério de julgamento o de **menor preço unitário (item a item)**, visando o **registro de preços para futura e eventual aquisição de medicamentos e insumos de ordem judicial**, conforme Termo de Referência e demais anexos deste Edital. **Encerramento e abertura da sessão:** Dia 27/09/2024, às 09:00 horas. **Local:** Bolsa de Licitações e Leilões – "BLLCOMPRAS", através da página **https://bllcompras.com**. Os Editais completos e seus anexos poderão ser consultados e retirados gratuitamente pelo site **www.luizantonio.sp.gov.br**, diretamente no Departamento de Compras e Licitações desta Prefeitura Municipal, na Avenida da Saudade, nº 30, Centro, Luiz Antônio/SP, no horário de expediente, ou solicitado através do e-mail **licitacao@luizantonio.sp.gov.br**. Demais Informações pelo tel. (16) 3983-9000 - Departamento de Compras e Licitações.

Luiz Antônio/SP, 11/09/2024. (a) **Rodrigo Mello Marques - Prefeito**

PREFEITURA MUNICIPAL DE SALES

AVISO DE INTENÇÃO DE CONTRATAÇÃO POR PREGÃO ELETRÔNICO

A Prefeitura Municipal de Sales, torna público o interesse de contratação por **Pregão Eletrônico n.º 030/24** - Sistema de Registro de Preço, objeto do Processo n.º 163/2024. **Tipo:** Menor valor por item. **Objeto:** Registro de preços para futura e eventual aquisição de suplementos alimentares e fórmulas infantis, através da Secretaria Municipal de Saúde, por um período de 12 (doze) meses, conforme condições, quantidades e exigências estabelecidas em edital e seus anexos. **Data, horário e local da sessão pública:** 26 de setembro de 2024 (quinta-feira) às 08:00 horas. **Edital e demais informações disponíveis:** A partir de 16 de setembro de 2024, no Sítio Eletrônico do Munícipio: **www.sales.sp.gov.br** / Acesso Rápido - Editais e Licitações. **Pregoeira:** Lecy de Oliveira. Sales/SP, 11 de setembro de 2024.

PREFEITURA MUNICIPAL DE DOURADO

CREDENCIAMENTO Nº 004/2024 - PROCESSO Nº 067/2024

A Prefeitura Municipal de Dourado/SP, torna público, para conhecimento dos interessados, que estará recebendo documentação para o **CREDENCIAMENTO DE PESSOAS JURÍDICAS PARA PRESTAÇÃO DE SERVIÇOS DE PROCEDIMENTOS COM FINALIDADE DIAGNÓSTICA, PROCEDIMENTOS CLÍNICOS E PROCEDIMENTOS CIRÚRGICOS.** O Edital completo poderá ser baixado gratuitamente através do site www.dourado.sp.gov.br. O recebimento dos envelopes e documentação será a partir do dia 16/09/2024, devendo ser protocolado na recepção da Prefeitura Municipal, situada na rua Dr. Marques Ferreira, 591, centro, Dourado-SP.

Prefeitura Municipal de Dourado, 12 de setembro de 2024
MARCO AURÉLIO PIGOLI
Agente de Contratações
GINO JOSÉ TORREZAN
Prefeito

PREFEITURA MUNICIPAL DE ITATIBA

AVISO DE REPUBLICAÇÃO. Pregão Eletrônico Nº 75/24, Edital Nº 96/24, Tipo Menor Preço por Item. Objeto: O Registro de Preço pelo prazo de 12 meses, para eventual aquisição de material de construção. Os cadastros das Propostas serão recebidos até o dia **01/10/24, às 8h50**, na **página eletrônica da Bolsa Brasileira de Mercadorias** (www.novobbmnet.com.br). O edital fica disponível na S.de Licitações - Av. Luciano Consoline, 600, Jd de Lucca das 9h às 17h e sites www.itatiba.sp.gov.br e www.novobbmnet.com.br. Informações: Tel.(11) 3183-0655. Adriana Stocco - Pregoeira.

PREFEITURA MUNICIPAL DE ITATIBA

Pregão Eletrônico Nº 83/24, Edital Nº 106/24, Tipo Menor Preço por Item. Objeto: Locação de veículos do tipo motocicleta, adaptados para serviço policial. O cadastro das Propostas será recebido até o dia **27/09/24, às 8h50min**, na página eletrônica da Bolsa Brasileira de Mercadorias (www.novobbmnet.com.br). O edital fica disponível na Seção de Licitações - Av. Luciano Consoline, 600, Jd de Lucca das 9h às 17h e sites www.itatiba.sp.gov.br e www.novobbmnet.com.br. Informações: tel.(11) 3183-0655. Adriana Stocco – Pregoeira.

GOVERNO DO ESTADO DE SÃO PAULO

SECRETARIA DA ADMINISTRAÇÃO PENITENCIÁRIA
PENITENCIÁRIA DE TAIÚVA
AVISO DE ABERTURA DE PREGÃO ELETRÔNICO
PREGÃO ELETRÔNICO Nº 10/2024 - UASG 380852

A Penitenciária de Taiúva, em atendimento a Lei nº 14.133/2024, torna público o edital do Pregão Eletrônico nº 90017/2024, Processo SEI nº 006.00130808/2024-37, licitação do tipo menor preço, modo de disputa aberto, com preferência para ME/EPP/Equiparadas, visando AQUISIÇÃO DE KIT DE HIGIENE E KIT VESTUÁRIO, COM ENTREGA IMEDIATA, para o consumo da PENITENCIÁRIA DE TAIÚVA, no exercício do ano de 2024. O Edital e seus anexos estão disponíveis, na íntegra, no Portal Nacional de Contratações Públicas (PNCP), no endereço eletrônico: www.gov.br/pncp ou pelo e-mail: dfsgaldino@sp.gov.br. A realização da sessão pública será no dia 25/09/2024 às 09h00, no endereço eletrônico www.gov.br/compras. As informações poderão ser obtidas na própria unidade através do telefone: (16) 3247-6261 -(16) 3247-6261 - (Ramal 212) ou no e-mail: dfsgaldino@sp.gov.br.

PREFEITURA DO CAMPUS USP DE SÃO CARLOS

CNPJ nº 63.025.530/0049-59
AVISO DE LICITAÇÃO - PREGÃO ELETRÔNICO Nº: 12/2024 – PUSP-SC
LICITAÇÃO GOV.BR Nº: 90012/2024 - PROCESSO SEI Nº 154.00004787/2024-29

Torna público o **PREGÃO ELETRÔNICO nº 12/2024 - PUSP-SC**, menor preço, cujo objeto é a aquisição de material de higiene e limpeza para a Prefeitura do Campus USP de São Carlos, da Universidade de São Paulo, conforme especificações constantes no Edital e seus Anexos, disponíveis a partir do dia 12/09/2024, nos endereços: **www.gov.br/compras**, **www.usp.br/licitacoes** e **www.doe.sp.gov.br**. O início do Recebimento das Propostas Eletrônicas ocorrerá dia 12/09/2024 a partir das 09h00, estando a sessão de disputa agendada para o dia 30/09/2024 às 09h00, no "Portal de Compras do Governo Federal" - **www.gov.br/compras.**

PREFEITURA DO MUNICÍPIO DE CRAVINHOS

AVISO DE REABERTURA DE LICITAÇÃO - PREGÃO ELETRÔNICO N.º 048/2024

OBJETO: Registro de Preço para contratação de empresa especializada em prestação de serviços de vigia e monitoramento para prédios municipais e eventos do Município de Cravinhos, especificações contidas no anexo I - Termo de Referência do Edital. O edital encontra-se à disposição no Portal **www.cravinhos.sp.gov.br** e plataforma **www.bllcompras.org.br**. Endereço: Rua Tiradentes, nº 253. **Entrega e abertura das propostas: Dia: 30/09/2024 às 09:00 horas.** Cravinhos, 11 de setembro de 2024.

(a) Itamar Gomes Bueno. Prefeito Municipal.

PREFEITURA MUNICIPAL DE CERQUILHO

AVISO DE LICITAÇÃO
PREGÃO ELETRÔNICO N.º 63/2024
PROCESSO N.º 3267/2024
EDITAL N.º 127

OBJETO: AQUISIÇÃO PARCELADA DE MATERIAIS DE HIGIENE E DESCARTÁVEIS.
DATA FINAL PARA RECEBIMENTO DAS PROPOSTAS: 25/09/2024 ÀS 08H30MIN.
DATA PARA ABERTURA E ANÁLISE DAS PROPOSTAS: 25/09/2024 ÀS 08H31MIN.
INFORMAÇÕES PELO FONE: (15) 3384-2994, site: www.cerquilho.sp.gov.br e www.novobbmnet.com.br

JOSÉ ROBERTO PILON
PREFEITO MUNICIPAL

PREFEITURA DO MUNICÍPIO DE MAUÁ

Reabertura de Licitação

PE RP 021/24. PC: 3233/24. Fornecimento de Medicamentos (insulinas Análogas) destinados ao atendimento de Demandas Judiciais. Reabertura: 25/09/2024 as 14h00. O Edital encontra-se no site **www.maua.sp.gov.br** e **www.comprasbr.com.br**. Inf: (11) 4512-7821.

Eliene de Paula Pinto
Secretária de Saúde.

PREFEITURA MUNICIPAL DE CAMPINAS

AVISO DE LICITAÇÃO

Pregão nº 260/2024 - Eletrônico - Processo Administrativo: PMC.2024.00017025-91 **-Interessado:** Secretaria Municipal de Cooperação nos Assuntos de Segurança Pública **-Objeto:** Locação de seis motocicletas zero quilômetro, sem motorista, adaptadas e caracterizadas para as atividades da Guarda Municipal de Campinas **-Abertura da Sessão Pública para o lote 01:** 27/09/2024 às 10h **-Disponibilidade do Edital:** a partir de 12/09/2024, no portal eletrônico **www.gov.br/compras**-Unidade Compradora: 986291 -**Número da Licitação:**90260/2024. Esclarec imentos adicionais com a Pregoeira Thais Oliveira Barrozo pelo telefone (19) 2116-0916.

Campinas, 11 de setembro de 2024
RAPHAEL BERNARDES PEIXOTO DOS SANTOS
Diretor de Departamento de Licitações

EDITAL DE CONVOCAÇÃO

A COMPANHIA DE DESENVOLVIMENTO HABITACIONAL E URBANO DO ESTADO DE SÃO PAULO – CDHU, NA FORMA DA LEI,

FAZ SABER, ao(s) mutuário(s) cujo(s) nome(s), nº(s) de Contrato e Endereço(s) encontra(m)-se abaixo descrito(s), atualmente em lugar ignorado, que por força de cláusula resolutória existente no **INSTRUMENTO CONTRATUAL DE CONCESSÃO DE USO DE IMÓVEL SEM OPÇÃO DE COMPRA** firmado com esta **CDHU**, deverá(ão) **REGULARIZAR** a ocupação do(s) referido(s) imóvel(is), bem como as prestações pendentes de pagamento, no prazo máximo de **30 (trinta) dias**, a contar da data desta publicação, sob pena de **RESCISÃO ADMINISTRATIVA** de seu vínculo contratual com a **CDHU**, por força da mencionada cláusula contratual.

NOME	EMPREENDIMENTO	CONTA	ENDEREÇO	COMPL.	CEP	CIDADE
JOÃO CARLOS DA SILVA	MOGI DAS CRUZES J	6987515	RUA ANTONIO BOZ VIDAL, 300	Q:A L:3 B:C AP: 51	08820-235	MOGI DAS CRUZES

CDHU — Secretaria de Desenvolvimento Urbano e Habitação — SÃO PAULO GOVERNO DO ESTADO

GOVERNO DO ESTADO DE SÃO PAULO

SECRETARIA DA ADMINISTRAÇÃO PENITENCIÁRIA
PENITENCIÁRIA "NESTOR CANOA" DE MIRANDÓPOLIS
AVISO DE LICITAÇÃO
Pregão Eletrônico nº 90014/2024-PIMIR - Processo nº SEI 006.00305665/2024-23

Encontra-se aberta no Núcleo de Finanças e Suprimentos da Penitenciária "Nestor Canoa" de Mirandópolis, situado Av. Dr. Oswaldo Brandi Faria, nº. 4.450 – CEP 16.800-901 – Mirandópolis - SP, licitação na modalidade PREGÃO ELETRÔNICO nº 90014/2024 - Processo SEI nº 006.00305665/2024-23, referente a AQUISIÇÃO DE GÊNEROS ALIMENTÍCIOS PERECÍVEIS. Data de início de recebimento de propostas: 16/09/2024 às 09h (Horário de Brasília). Data de fim de recebimento de propostas: 26/09/2024 às 09h (Horário de Brasília). A sessão pública do pregão ocorrerá no site www.gov.br/compras, com horário previsto para às 09:00 horas, do dia 26/09/2024. O Edital completo poderá ser retirado na Diretoria do Núcleo de Finanças e Suprimentos da Penitenciária "Nestor Canoa" de Mirandópolis, no endereço acima, no horário das 08h00 às 12h00 e das 13h00 às 17h00. O edital completo será disponibilizado no site www.gov.br/compras. Maiores informações poderão ser obtidas através do telefone (18) 3199-0061, ramal 270.

PREFEITURA MUNICIPAL DE LOUVEIRA

COMUNICADO DE RETIFICAÇÃO E REABERTURA

A Prefeitura Municipal de Louveira informa que foi retificado o Edital do Pregão Eletrônico nº 066/2024, objetivando a contratação de serviços técnicos especializados na área de Tecnologia da Informação, exclusivamente na prestação de serviços de virtualização e redes, sendo reaberto o prazo e ficando a data da sessão para o dia 26 de setembro de 2024, às 09:00 horas. O edital em inteiro teor estará à disposição dos interessados na internet, nos endereços eletrônicos **www.novobbmnet.com.br** e **www.louveira.sp.gov.br.** Outras informações pelo telefone (19) 3878-9700. Louveira, 11 de setembro de 2024. KLEBER RODRIGO DOS SANTOS ARRUDA - Secretário de Administração.

SECRETARIA DA SEGURANÇA PÚBLICA - POLÍCIA MILITAR DO ESTADO DE SÃO PAULO COMANDO DE POLICIAMENTO DE CHOQUE REGIMENTO DE POLICIA MONTADA "9 DE JULHO"

Processo nº Administrativo SEI 057.00371729/2024-70 UASG 180172;
Pregão Eletrônico

Encontra-se aberto, no Regimento de Polícia Montada "9 de Julho", PREGÃO ELETRÔNICO N.º RPMon-90020/2024, Processo nº Administrativo SEI 057.00371729/2024-70, **destinado a aquisição de cadeiras e mesas para o refeitório do Regimento de Policia Montada "9 de julho"**., A realização da sessão dar-se-á na data de 24 de setembro de 2024, AS 09H00, As informações estarão disponíveis no sítio Portal Nacional de Contratações Públicas - PNCP (**www.gov.br**) Outras informações com o 1º Tenente PM DIEGO ou Soldado PM Augusto, no telefone (011) 3315.0003 - 0330, ramais 1472 ou 1471, ou **rpmonuge@policiamilitar.sp.gov.br**.

PREFEITURA DO MUNICÍPIO DE MAUÁ

Aviso de Licitação

Pregão 029/24. PC 50.212/24. Aquisição de Veículo de passeio para suprir necessidade da Secretaria de Meio Ambiente. Abertura: 26/09/2024 as 09h. O Edital encontra-se no site **www.maua.sp.gov.br** e **www.comprasbr.com.br**. Inf: (11) 4512-7821.

Helcio Antonio da Silva
Secretário de Meio Ambiente.

GOVERNO DO ESTADO DE SÃO PAULO

Secretaria da Administração Penitenciária
PENITENCIÁRIA "SILVIO YOSHIHIKO HINOHARA"
DE PRESIDENTE BERNARDES
AVISO DE ABERTURA DE LICITAÇÃO

Edital nº 90019/2024-PPB. Processo Administrativo SEI: 006.00301795/2024-97. Código Único: 20240862724. Local: Rodovia Raposo Tavares, Km 586 – Zona Rural, Presidente Bernardes-SP. Órgão: Secretaria da Administração Penitenciária. Unidade Compradora: 380128 - Penitenciária "Silvio Yoshihiko Hinohara" de Presidente Bernardes. Modalidade da contratação: Pregão Eletrônico. Amparo Legal: Lei 14.133/2021, art. 28,I. Tipo: Edital. Data de início de recebimento de propostas: 13/09/2024 . Data de fim de recebimento de propostas: 26/09/2024. Objeto: *Aquisição de materiais de consumo – materiais diversos, para reposição de estoque do almoxarifado*. Data e hora da sessão pública: 26/09/2024 às 09h (horário de Brasília). Endereço Eletrônico: www.compras.br

GOVERNO DO ESTADO DE SÃO PAULO

SECRETARIA DA ADMINISTRAÇÃO PENITENCIÁRIA
PENITENCIÁRIA "TACYAN MENEZES DE LUCENA" DE MARTINÓPOLIS
AVISO DE ABERTURA - Pregão Eletrônico nº 90010/2024-PM
Processo SEI 006.00295344/2024-11 - CÓDIGO ÚNICO: 20240877754

A Penitenciária "Tacyan Menezes de Lucena" de Martinópolis COMUNICA a abertura de licitação na modalidade Pregão Eletrônico nº 90010/2024-PM, do tipo MENOR PREÇO, objeto do Processo SEI 006.00295344/2024-11, que trata da Aquisição de Artigos de Limpeza, Higiene e Vestuário. A sessão pública será realizada por meio eletrônico no sítio www.comprasnet.gov.br, com início previsto para às 09:00 horas do dia 25/09/2024. O Edital estará disponível na íntegra para leitura e impressão no sítio eletrônico www.gov.br/pncp, seção CONTRATAÇÕES – EDITAIS E AVISOS DE CONTRATAÇÕES e no www.doe.sp.gov.br/negocios-publicos, podendo ainda ser consultado junto ao Núcleo de Finanças e Suprimentos desta Unidade Prisional, sito à Rodovia Homero Severo Lins, km 542, Bairro Centro Prisional, Martinópolis/SP.

GOVERNO DO ESTADO DE SÃO PAULO

PENITENCIÁRIA DE FRANCA
AVISO DE LICITAÇÃO
PREGÃO ELETRÔNICO NÚMERO 90012/2024

Encontra-se aberta na Penitenciária de Franca, PREGÃO ELETRÔNICO número 90012/2024, destinado a Aquisição de Materiais de escritório e informática com entrega única e integral, do tipo MENOR PREÇO, a realização da sessão pública será na data 25/09/2024, às 08h00, no correio eletrônico: www.comprasnet.gov.br. O Edital estará disponível em sua integra para leitura e impressão no correio eletrônico: www.gov.br/pncp, seção CONTRATAÇÕES > EDITAIS E AVISOS DE CONTRATAÇÕES, podendo ainda ser consultado junto a Penitenciária de Franca.

GOVERNO DO ESTADO DE SÃO PAULO

SECRETARIA DA ADMINISTRAÇÃO PENITENCIÁRIA
COORDENADORIA DE UNIDADES PRISIONAIS DA REGIÃO NOROESTE DO ESTADO
PENITENCIÁRIA DE RIBEIRÃO PRETO
AVISO DE ABERTURA

Encontra-se aberta na Penitenciária de Ribeirão Preto, PREGÃO ELETRÔNICO número 90014/2024, Processo SEI nº 006.00094299/2023-91, destinado a Prestação de Serviços Contínuos de Telefonia Móvel Pessoal no período de 15 (quinze) meses, do tipo MENOR PREÇO. A realização da sessão pública será na data 27/09/2024, às 09h00, no endereço eletrônico: www.comprasnet.gov.br .O Edital estará disponível em sua integra para leitura e impressão no endereço eletrônico: www.gov.br/pncp, seção CONTRATAÇÕES > EDITAIS E AVISOS DE CONTRATAÇÕES, podendo ainda ser consultado junto a Penitenciária de Ribeirão Preto.

GOVERNO DO ESTADO DE SÃO PAULO

SECRETARIA DA ADMINISTRAÇÃO PENITENCIÁRIA
PENITENCIÁRIA FEMININA DE MOGI GUAÇU
Aviso de Licitação

Encontra-se aberto na Penitenciária Feminina de Mogi Guaçu, o Edital de pregão eletrônico nº **90013/2024**, referente ao Processo nº. 006.00308791/2024-30 - 20240885121, **objetivando a Aquisição de Gêneros** Alimentícios Hortifrutigranjeiros, com entrega parcelada para atender o período **de outubro de 2024 desta Unidade Prisional e do Centro de Ressocialização Pref João** Misságlia de Mogi Mirim, subordinada à Coordenadoria Central. A realização da sessão será na data do dia 23/09/2024 às 09h00min, na Diretoria do Núcleo de Finanças e Suprimentos da Penitenciaria Feminina de Mogi Guaçu. O edital da Licitação encontra-se disponível no endereço eletrônico www.comprasnet.gov.br **e ainda no endereço: Rodovia Almino Monteiro Alvares Affonso, km 14,5 – Bairro Martinho Prado Júnior – Mogi Guaçu/SP - CEP: 13.855-017 - Fone:** (19)3811-8400, onde se dará a realização da Sessão Pública.

PREFEITURA DE POÁ

ESTADO DE SÃO PAULO
EDITAL Nº 033/2024
CONCORRÊNCIA ELETRÔNICA Nº 009/2024 - PROCESSO Nº 8.198/2024

ÓRGÃO: Prefeitura do Município de Poá – **EDITAL Nº** 033/2024 - **PROCESSO** Nº 8.198/2024 – **OBJETO:** Contratação de empresa especializada para execução de obras de prolongamento de rede de captação de águas pluviais da Rua Dante Fuga, e drenagem na Rua Guaraciaba, conforme solicitação da Secretaria Municipal de Obras Públicas – **MODALIDADE**: Concorrência Eletrônica nº 009/2024 – **FUNDAMENTO:** L.F. Nº 14.133/2021 – **ENCERRAMENTO**: 22 de outubro de 2024, às 10:00 horas - **DATA DE ABERTURA**: 22 de outubro de 2024, às 10:00 horas. A Prefeita Municipal da Estância Hidromineral de Poá **FAZ SABER** que se encontra disponível para o recebimento de propostas por meio do **PORTAL DE COMPRAS DO GOVERNO FEDERAL**, acessível no endereço eletrônico **www.compras.gov.br,** a **CONCORRÊNCIA PÚBLICA Nº 009/2024**. Os interessados poderão retirar o Edital e seus anexos por meio da plataforma supracitada ou alternativamente, através do sítio da Prefeitura Municipal de Poá – **www.poa.sp.gov.br.** Maiores informações pelo telefone (0xx11) 4634.8811/8812.

Poá, 11 de setembro de 2024.
Márcia Teixeira Bin de Sousa - Prefeita Municipal

PREFEITURA MUNICIPAL DE SANTO ANTÔNIO DA ALEGRIA

Homologação/Ratificação

O Prefeito de Santo Antônio da Alegria no uso de suas atribuições legais e diante do processo instaurado promove a Homologação e a Ratificação do processo de Pregão Eletrônico nº 42/24, cujo objeto é "COMPRA DE OXIGÊNIO MEDICINAL PARA ATENDER AS UNIDADES DE SAÚDE E OS MUNÍCIPES CADASTRADOS NO DEPARTAMENTO MUNICIPAL DE SAÚDE".

MPSP MINISTÉRIO PÚBLICO DO ESTADO DE SÃO PAULO

MPSP - UASG: 956520

AVISO DE LICITAÇÃO

Acha-se aberto no Ministério Público do Estado de São Paulo o Pregão Eletrônico no 90.007/2024– Processo no 173/24-DG/MP, que tem por objeto a contratação de empresa especializada para fornecimento de água mineral natural sem gás, acondicionada em garrafão contendo 20 (vinte) litros para atendimento das necessidades da Área Regional de Piracicaba e Promotorias de Justiça da região. Poderão participar deste Pregão os interessados que estiverem previamente credenciados no Sistema de Cadastramento Unificado de Fornecedores - SICAF e no Sistema de Compras do Governo Federal (**www.gov.br/compras**), em atividade econômica compatível com o seu objeto, que sejam detentores de senha para participar de procedimentos eletrônicos, tenham credenciado os seus representantes, e que sejamMicroempresas, Empresas de Pequeno Porte ou Cooperativasque atendam ao disposto no artigo 34 da Lei federal n. 11.488/2007, na forma estabelecida no regulamento que disciplina a inscrição no referido Cadastro. O Edital da presente licitação encontra-se à disposição dos interessados, nos endereços eletrônicos Portal Nacional de Contratações Públicas - PNCP; **https://mpsp.mp.br/licitacoes** e **https://www.doe.sp.gov.br/negocios-publicos.** A sessão pública de processamento do Pregão Eletrônico será realizada no endereço eletrônico Compras.gov, nodia 25/09/2024, às 11:30 horas. **Comissão Julgadora de Licitações**

PREFEITURA MUNICIPAL DE TAMBAÚ/SP

O Município de Tambaú, em conformidade com o Art 75, I da Lei Fed. 14.133/2021, torna público que pretende realizar **contratação de serviço funilaria e pintura com fornecimento de peças**, através da Dispensa de Licitação nº 103/2024, com envio de proposta até 16/09/24 às 16:00 h. A realização está prevista para 17/09/2024. O Aviso de Abertura e Termo de Referência, está disponível no Site Oficial www.tambau.sp.gov.br link: Licitações/Dispensa de Licitação.

Tambaú, 11 de setembro de 2024
Leonardo Teixeira Spiga Real
Prefeito Municipal

PREFEITURA MUNICIPAL DE TAMBAÚ/SP

PREGÃO ELETRÔNICO 37/2024

O Município de Tambaú torna público aos interessados que através do sistema eletrônico de contratações denominado "Bolsa de Licitações e Leilões do Brasil – BLL", encontra- se aberto o Pregão Eletrônico nº 37/2024. Objeto: **Contratação de empresa especializada para reforma hidrossanitária e muro externo da EMEB "Maestro Victório Barbin"**. Encerramento dia 30/09/2024 às 09h. Valor estimado R$ 105.146,95. O edital e anexos encontram-se disponíveis no site www.tambau.sp.gov.br, link Licitações, www.pncp.gov.br, www.bll.org.br.

Tambaú, 11 de setembro de 2024
Dr. Leonardo Teixeira Spiga Real
Prefeito Municipal

PREFEITURA MUNICIPAL DE TAMBAÚ/SP

A Prefeitura Municipal de Tambaú, comunica aos interessados que encontra-se aberto o Pregão Eletrônico Nº 43/2024. ***Objeto:*** Registro de Preços para eventuais aquisições de materiais para pavimentação: Concreto Betuminoso Usinado a Quente – C.B.U.Q; Emulsão Asfática RR1 C; Massa Asfáltica Usinado a Quente para Aplicação a Frio. ***Abertura dia*:** 24/09/2024, às 08h30min. O Aviso de Abertura, Termo de Referência e Edital, estão disponíveis no Site Oficial: www.tambau.sp.gov.br - link: Licitações/Pregão Eletrônico.

Tambaú, 11 de Setembro de 2024. DR.
LEONARDO TEIXEIRA SPIGA REAL
PREFEITO MUNICIPAL.

UASG: 180213 – 15º GRUPAMENTO DE BOMBEIROS

AVISO DE ABERTURA EDITAL DE LICITAÇÃO
ÓRGÃO: 95559- ESP - SECRETARIA DA SEGURANÇA PÚBLICA
UASG: 180213 – 15º GRUPAMENTO DE BOMBEIROS - PREGÃO ELETRÔNICO N.º 15GB-90012/24
PROCESSO N.º 15GB- 20240877235 - PROCESSO SEI N.º 057.00331902/2024
CARACTERÍSTICA: PREGÃO - FORMA DE REALIZAÇÃO: ELETRÔNICO
MODO DE DISPUTA: ABERTO. VALOR TOTAL ESTIMADO R$ 110.600,00 (cento e dez mil e seiscentos reais)

O 15º GUPAMENTO DE BOMBEIROS - UASG 180213, comunica a abertura de Licitação na modalidade Pregão, que será realizada por meio eletrônico, para Contratação de empresa especializada para produção e instalação de portões automatizados com fornecimento de material e mão de obra para o 1ºSubgrupamento de Bombeiros pertencentes ao 15º Grupamento de Bombeiros de Sorocaba/SP, o objeto desta licitação deverá ser executado em conformidade com as especificações constantes do Termo de Referência Nº 15GB -130/2024, que constitui Anexo I deste Edital.
A sessão pública será realizada no site do Compras.gov: www.gov.br/compras, com início previsto para as **08h00min** do dia **01/10/2024**.
O edital na íntegra estará disponível no endereço eletrônico: www.gov.br/compras a partir de **12/09/2024**, jornal de grande circulação, www.imesp.com.br, opção "e-negociospublicos", www.gov.br/pncp/pt-br e www.corpodebombeiros.sp.gov.br.
Demais esclarecimentos podem ser retirados de segunda à sexta-feira, das 09:00 às 12:00 e das 14:00 às 18:00 horas, pelos tels: (15) 2101-0190 – e-mail – 15gbuge@policiamilitar.sp.gov.br .

POLÍCIA MILITAR DO ESTADO DE SÃO PAULO - UGE 180220 - CENTRO MÉDICO

AVISO DE ABERTURA DE PREGÃO ELETRÔNICO
PREGÃO ELETRÔNICO N° 220/0098/2024 – 90098/2024
SEI nº 057.00396368/2024-74– PROCESSO 20240936891
VALOR: R$ 19.311,10

Encontra-se aberto neste CENTRO MÉDICO, o presente PREGÃO ELETRÔNICO, objetivando à AQUISIÇÃO DE MATERIAL PARA ELÉTRICA PARA O CENTRO MÉDICO DA PMESP, conforme especificações técnicas contidas no Termo de Referência e no Estudo Técnico Preliminar, anexo I do Edital, do tipo MENOR PREÇO. Início do recebimento das propostas dar-se-á em 12/09/2024 e a realização da sessão às 09h00min do dia 24/09/2024, no endereço eletrônico: https://www.comprasnet.gov.br/. O Edital e seus anexos estarão disponíveis nos seguintes sítios eletrônicos: https://pncp.gov.br/app/editais; https://www.comprasnet.gov.br/ e www.imprensaoficial.com.br (opção "e-negociospublicos").

PREFEITURA MUNICIPAL DE NOVA EUROPA

COMUNICADO Nº 67/2024
PREGÃO ELETRÔNICO Nº 36/2024 - EDITAL Nº 54/2024 - PROCESSO Nº 112/2024

O **MUNICÍPIO DE NOVA EUROPA**, Estado de São Paulo, torna público para o conhecimento de quem possa interessar que será realizada licitação aberta pelo Edital nº 54/2024, Processo nº 112/2024, na modalidade Pregão Eletrônico nº 36/2024, tendo como objeto o **REGISTRO DE PREÇOS PARA EVENTUAL AQUISIÇÃO DE GÊNEROS ALIMENTÍCIOS DESTINADOS AOS DEPARTAMENTOS DE DESENVOLVIMENTO E INCLUSÃO SOCIAL, DEPARTAMENTO DE CULTURA E AO DEPARTAMENTO DE EDUCAÇÃO DO MUNICÍPIO DE NOVA EUROPA/SP**. O encerramento do recebimento das propostas dar-se-á em 25/09/2024 às 08h30min e a disputa de lances ocorrerá às 09h00min de 25/09/2024. O instrumento convocatório e seus anexos encontram-se disponíveis a partir de 12/09/2024 no site oficial da Prefeitura Municipal de Nova Europa – www.novaeuropa.sp.gov.br, e www.bll.org.br Informações podem ser obtidas através do telefone (16) 3387-9411 ou ainda através do e-mail: compras@novaeuropa.sp.gov.br, ou licitacoes@novaeuropa.sp.gov.br.

Nova Europa, 11 de setembro de 2024. **LUIZ CARLOS DOS SANTOS - Prefeito Municipal**

PREFEITURA MUNICIPAL DE NOVA EUROPA

COMUNICADO Nº 68/2024
PREGÃO ELETRÔNICO Nº 37/2024 - EDITAL Nº 55/2024 - PROCESSO Nº 113/2024

O **MUNICÍPIO DE NOVA EUROPA**, Estado de São Paulo, torna público para o conhecimento de quem possa interessar que será realizada licitação aberta pelo Edital nº 53/2024, Processo nº 111/2024, na modalidade Pregão Eletrônico nº 35/2024, tendo como objeto o **REGISTRO DE PREÇO PARA EVENTUAL AQUISIÇÃO DE LANCHES, SALGADOS, SUCOS E AFINS (ITENS REMANESCENTES) DESTINADOS AOS DIVERSOS DEPARTAMENTOS DO MUNICÍPIO DE NOVA EUROPA/SP.** O encerramento do recebimento das propostas dar-se-á em 25/09/2024 às 13h00min e a disputa de lances ocorrerá às 13h30min de 25/09/2024. O instrumento convocatório e seus anexos encontram-se disponíveis a partir de 12/09/2024 no site oficial da Prefeitura Municipal de Nova Europa – www.novaeuropa.sp.gov.br, e www.bll.org.br Informações podem ser obtidas através do telefone (16) 3387-9411 ou ainda através do e-mail: compras@novaeuropa.sp.gov.br, ou licitacoes@novaeuropa.sp.gov.br.

Nova Europa, 11 de setembro de 2024.
LUIZ CARLOS DOS SANTOS - Prefeito Municipal

UNESP - FACULDADE DE CIÊNCIAS AGRÁRIAS E TECNOLÓGICAS CAMPUS DE DRACENA/SP

AVISO DE LICITAÇÃO - PREGÃO ELETRÔNICO 19/2024

Encontra-se aberto na Faculdade de Ciências Agrárias e Tecnológicas da UNESP - Campus de Dracena, UASG 102329, a licitação na modalidade **PREGÃO ELETRÔNICO Nº 19/2024-FCAT, N° DA COMPRA 90019/2024**, objetivando a **AQUISIÇÃO DE INSUMOS AGRÍCOLAS**, cujo critério de escolha é o de **MENOR PREÇO** por **ITEM**. A abertura da sessão pública "on-line" será no **dia 24 de SETEMBRO de 2024 às 09:00 horas** junto ao endereço eletrônico www.compras.gov.br. As propostas eletrônicas deverão ser enviadas para o endereço eletrônico citado durante o período 12 de setembro de 2024 até o dia e horário previstos para a abertura da referida sessão pública. Os procedimentos da presente licitação serão tomados junto à Seção Técnica de Materiais da UNESP - Campus de Dracena, sito à Rod. Comte. João Ribeiro de Barros, km 651, Dracena/SP, CEP 17.915-899 e e-mail: licitacoes@dracena.unesp.br. O Edital na íntegra consta dos sites www.unesp.br/licitacao, https://www.dracena.unesp.br/#!/licitacoes/licitacoes-2024/ , e http://www.gov.br/pncp/pt-br (**PROC. n° 356/2024**).

UNIVERSIDADE ESTADUAL PAULISTA - UNESP

FACULDADE DE MEDICINA DE BOTUCATU
AVISO DE LICITAÇÃO

Encontra-se aberto na FACULDADE DE MEDICINA DE BOTUCATU DA UNIVERSIDADE ESTADUAL PAULISTA "JÚLIO DE MESQUITA FILHO" – UNESP, **UASG 102313**, o Pregão Eletrônico nº **90021/2024** - Processo nº 1582/2024-FM, Licitação nº 21/2024-FM - objetivando a **AQUISIÇÃO DE DIVÃ CLÍNICO, POLTRONA ETC. PARA O CENTRO DE SAÚDE ESCOLA, UNIDADE AUXILIAR DA FACULDADE DE MEDICINA DE BOTUCATU ATRAVÉS DE RECURSOS DA EMENDA IMPOSITIVA Nº 46/2024, OBJETO DO CONVÊNIO Nº 03/2024, PROCESSO 942/2024 CELEBRADO COM A PREFEITURA MUNICIPAL DE BOTUCATU.** A realização da sessão pública ***"online"*** será no dia **26/09/2024**, **às 09h00min**, junto ao endereço eletrônico (https://www.gov.br/compras). As propostas eletrônicas deverão ser enviadas para o citado endereço eletrônico, durante o período compreendido entre o dia **12/09/2024** até o dia e horário previstos para a abertura da referida sessão pública. Os procedimentos da presente licitação serão tomados junto à Seção Técnica de Materiais da Faculdade de Medicina de Botucatu - UNESP, situada à Avenida Professor Mário Rubens Guimarães Montenegro. s/n, Campus da UNESP de Botucatu - CEP 18.618-687 – Distrito de Rubião Júnior – Botucatu/SP. O Edital na íntegra encontra-se nos endereços eletrônicos: https://www.gov.br/pncp/pt-br e https://ape.unesp.br/licitacao/.

Prefeitura de Castilho

Processo Licitatório 90/2024 – Pregão 28/2024. Objeto: Aquisição de gêneros alimentícios, montados em cestas básicas, para contemplar o programa de atendimento emergencial de famílias carentes, de acordo com a solicitação da Secretaria da Assistência Social e Cidadania. Edital de Rerratificação. **1** – No item 06 da tabela de descrição dos produtos, do Anexo I – Termo de Referência, do Anexo II – Modelo da Proposta Comercial e cláusula terceira do Anexo III – Minuta do Contrato, na composição do produto macarrão, fica excluído a expressão "pasteurizados". **2** – No item 08 da tabela de descrição dos produtos, do Anexo I – Termo de Referência, do Anexo II – Modelo da Proposta Comercial e cláusula terceira do Anexo III – Minuta do Contrato, na composição do produto sal refinado, fica excluído a expressão "alumínio silicato de sódio". **3** – O prazo estabelecido no edital, relativo ao término do recebimento das propostas, passa a ser às 08h00min do dia 25/09/2024, e o início da etapa de lances, passa a ser 09h01min do dia 25/09/2024. **4** - As demais cláusulas e condições permanecem inalteradas. Castilho – SP, 11 de setembro de 2024. Paulo Duarte Boaventura - Prefeito.

DocuSigned by
GAZETA DE S.PAULO
Assinado por: JORNAL GAZETA SP LTDA:04735364000170
CPF: 29513948889
Data/Hora da Assinatura: 11/09/2024 22:28:51 BRT
O: ICP-Brasil, OU: AC SOLUTI Multipla v5
L: Sao Paulo, S: SP, C: BR
Emissor: AC SOLUTI Multipla v5
ICP Brasil
5146939EFE414F8...

Documento assinado digitalmente conforme MP nº 2.200-2 de 24/08/2021, que institui a Infraestrutura da Chaves Públicas Brasileira- ICP-Brasil.

Esta página faz parte da edição impressa produzida pela Gazeta de S.Paulo com circulação em bancas de jornais e assinantes.
AUTENTICIDADE DA PÁGINA. A autenticidade deste documento pode ser conferida através do QR Code ao lado ou pelo site https://flip.gazetasp.com.br

DocuSign Envelope ID: D8A6F45E-6DAE-41A8-BE6A-C280DFC9B49F

Escola Villare de Educação Infantil, Fundamental e Médio Ltda.

CNPJ nº 43.302.322/0001-06 - NIRE 35.218.973.917

Extrato do Instrumento de Deliberação da Única Sócia de 29.08.2024

Data, Hora, Local: 29.08.2024, às 11 horas, na sede social da **Escola Villare de Educação Infantil, Fundamental e Médio Ltda.**, na Rua Wenceslau Brás, nº 140, Santa Paula, São Caetano do Sul/SP, CEP 09541-200 ("Sociedade"). **Presença:** Sócia representando a totalidade do capital social: **Cognita Brasil Participações Ltda.**, CNPJ/ME nº 16.707.495/0001-23, representada por seu administrador, o Sr. Pablo Vilela Ibañez. **Mesa: Pablo Vilela Ibañez**, Presidente e Secretário. **Deliberações Aprovadas: 1.** Aprovar, nos termos do inciso II, do artigo 1.082 do Código Civil, conforme e para os fins previstos no artigo 1.084 do Código Civil, a redução do capital social no montante de R$ 5.000.000,00, por considerá-lo excessivo ao objeto social, mediante o cancelamento de 5.000.000 de quotas, totalmente detidas pela única sócia **Cognita Brasil Participações Ltda**., devendo a totalidade dos recursos objeto da redução de capital serem entregues mediante devolução de capital à única sócia, ficando a administração da Sociedade, desde já e cumpridas as formalidades legais previstas no artigo 1.084 do Código Civil, autorizada a efetuar o pagamento por meio de transferência eletrônica para a conta bancária de titularidade da única sócia**. 2.** O capital social da Sociedade, anteriormente de R$ 158.953.485,00, dividido em 158.953.485 quotas, com valor de R$ 1,00 cada, passará a ser de R$ 153.953.485,00, dividido em 153.953.485 quotas, sendo outorgado aos credores da Sociedade o prazo de 90 dias, a contar da publicação do extrato do presente instrumento, para oposição, nos termos do § 1º do artigo 1.084 do Código Civil. **3.** Cumpridas as formalidades previstas no artigo 1.084 do Código Civil, alterar a Cláusula 5ª do Contrato Social. **4.** De acordo com os requisitos do §2º do artigo 1.084 do Código Civil, decorrido o prazo legal de 90 dias a contar da data de publicação do extrato deste instrumento sem que haja qualquer oposição à presente deliberação, a única sócia homologará a redução de capital social e aprovará a respectiva alteração do Contrato Social da Sociedade refletindo o seu novo capital social. O administrador da Sociedade fica, desde já, autorizado a tomar todas as providências necessárias ao cumprimento das formalidades legais pertinentes à referida redução de capital social. **Encerramento:** Nada mais. São Caetano do Sul, 29.08.2024. **Sócia: Cognita Brasil Participações Ltda**. - p. Pablo Vilela Ibañez

TRIBUNAL DE JUSTIÇA DO ESTADO DE SÃO PAULO
COMARCA DE OSASCO - FORO DE OSASCO - 7ª VARA CÍVEL
Av. das Flores, 703, ., Jd. Das Flores - CEP 06110-100,
Fone: (11)2838-7586, Osasco-SP - E-mail: osasco7cv@tjsp.jus.br
Horário de Atendimento ao Público: das 13h00min às17h00min

EDITAL DE CITAÇÃO Processo Digital nº: 1029055-59.2022.8.26.0405 Classe: Assunto: **Execução de Título Extrajudicial - Contratos Bancários** Exequente: **BANCO BRADESCO S.A.** Executado: **Ricardo da Silva Santos EDITAL DE CITAÇÃO - PRAZO DE 30 DIAS. PROCESSO Nº 1029055-59.2022.8.26.0405** A MM. Juíza de Direito da 7ª Vara Cível, do Foro de Osasco, Estado de São Paulo, Dra. Liege Gueldini de Moraes, na forma da Lei, etc**. FAZ SABER** a **RICARDO DA SILVA SANTOS**, CPF nº 08887521646, que lhe foi proposta uma ação de **Execução de Título Extrajudicial** por parte de **BANCO BRADESCO S.A.,** alegando em síntese que o executado atrasou o pagamento de parcelas do empréstimo consignado em folha de pagamento sob o nº 700/2914310. Encontrandose o réu em lugar incerto e não sabido, foi determinada a sua **CITAÇÃO, por EDITAL**, para que em 03 dias pague o débito, podendo, no prazo de 15 dias, opor embargos, ou nesse prazo reconhecer o crédito e comprovar o depósito de 30%, incluindo custas e honorários, requerendo o parcelamento em até 06 parcelas mensais corrigidas, sob pena de penhora, prazos estes a fluir após o prazo de validade supra, ficando advertido de que no caso de revelia será nomeado curador especial. Será o presente edital, por extrato, afixado e publicado na forma da lei. Osasco, aos 03 de setembro de 2024. **NADA MAIS**.

PREÁ EMPREENDIMENTOS E PARTICIPAÇÕES LTDA.

CNPJ/MF nº 09.194.301/0001-78
NIRE 35.221.611.834

ATA DE REUNIÃO DE SÓCIOS REALIZADA EM 03.09.2024

1. Data, loca e hora: Aos 03 (três) dias do mês de setembro de 2024, às 10:00 horas, compareceram na sede da **PREÁ EMPREENDIMENTOS E PARTICIPAÇÕES LTDA**, na Rua Natingui, nº 1317, Vila Madalena, na Cidade de São Paulo, Estado de São Paulo, CEP 05443-002, inscrita no CNPJ/MF sob o nº 09.194.301/0001-78, com seus atos constitutivos arquivados na JUCESP sob o NIRE nº 35.221.611.834, em sessão de 30 de julho de 2007 ("Sociedade"). **2. Convocação:** Devido a presença da totalidade dos Sócios da Sociedade, ficam dispensadas as formalidades de convocação, nos termos do §2º do artigo 1.072 do Código Civil. **3. Presença:** de todos os sócios da Sociedade: **(i) ALESSANDRA GAVAZZI**, brasileira, casada, decoradora, portadora da Cédula de Identidade RG nº 8.783.124-7-SSP/SP, inscrita no CPF/MF sob o nº 126.409.678-00, domiciliada na Rua Natingui, nº 1317, Vila Madalena, na Cidade de São Paulo, Estado de São Paulo, CEP 05443-002; **(ii) FERNANDO SANTOS DA FONTOURA**, brasileiro, casado, administrador de empresas, portador da Cédula de Identidade RG nº 4.140.897-SSP/SP, inscrito no CPF/MF sob o nº 987.597.018-20, domiciliada na Rua Padre Garcia Velho, nº 73, cj. 54, Pinheiros, na Cidade de São Paulo, Estado de São Paulo, CEP 05421-030; **(iii) MARCELO MOOJEN EPPERLEIN**, brasileiro, casado, administrador de empresas, portador da Cédula de Identidade RG nº 19.366.246-SSP/SP, inscrito no CPF/MF sob o nº 083.234.718-35, residente e domiciliado na Rua Olegário Mariano, nº 687, Jardim Guedala, na Cidade de São Paulo, Estado de São Paulo, CEP 05612-001; e **(iv) OTÁVIO UCHOA ZARVOS**, brasileiro, divorciado, administrador de empresas, portador da Cédula de Identidade RG nº 12.164.477-SSP/SP, inscrito no CPF/MF sob o nº 141.427.278-26, domiciliado na Rua Natingui, nº 442, sala 8, Vila Madalena, na Cidade de São Paulo, Estado de São Paulo, CEP 05443-000. **4. Deliberações:** A presente Reunião de Sócios decidiu, por unanimidade dos votos, aprovar: **I.** redução do capital social da Sociedade por julgá-lo excessivo em relação às suas atividades, no valor de R$ 126.160,00 (cento e vinte e seis mil, cento e sessenta reais) equivalente a uma redução de 32,35% em relação ao capital social atual da Sociedade, passando o referido capital social de R$ 390.000,00 (trezentos e noventa mil reais) para R$ 263.840,00 (duzentos e sessenta e três mil e oitocentos e quarenta reais), mediante pagamento aos sócios da seguinte forma: **a)** a sócia **ALESSANDRA GAVAZZI** que possui participação de 40,35% correspondente a R$ 157.365,00 e 157.365 cotas, receberá em pagamento o valor de R$ 64.560,00 (sessenta e quatro mil e quinhentos e sessenta reais), equivalente a 64.560 (sessenta e quatro mil e quinhentos e sessenta) cotas, através do imóvel situado na Praia do Preá-CE, registrado na matrícula 1293 do Cartório de Registro de Imóveis de Cruz-CE, melhor descrito e caracterizado na referida matrícula. Após o pagamento, a nova participação da sócia passará a ser de 35,17% correspondente R$ 92.805,00 (noventa e dois mil e oitocentos e cinco reais), equivalente a 92.805 (noventa e dois mil e oitocentos e cinco) cotas; **b)** o sócio **FERNANDO SANTOS DA FONTOURA** que possui participação de 24,28% correspondente a R$ 94.692,00 e 94.692 cotas, receberá em pagamento o valor de R$ 38.848,00 (trinta e oito mil e oitocentos e quarenta e oito reais), equivalente a 38.848 (trinta e oito mil e oitocentas e quarenta e oito) cotas, através do imóvel situado na Praia do Preá-CE, registrado na matrícula 1396 do Cartório de Registro de Imóveis de Cruz-CE, melhor descrito e caracterizado na referida matrícula. Após o pagamento, a nova participação do sócio passará a ser de 21,17% correspondente R$ 55.844,00 (cinquenta e cinco mil e oitocentos e quarenta e quatro reais), equivalente a 55.844 (cinquenta e cinco mil e oitocentos e quarenta e quatro) cotas, e **c)** o sócio **MARCELO MOOJEN EPPERLEIN** que possui participação de 14,22% correspondente a R$ 94.692,00 e 94.692 cotas, receberá em pagamento o valor de R$ 38.848,00 (trinta e oito mil e oitocentos e quarenta e oito reais), equivalente a 38.848 (trinta e oito mil e oitocentas e quarenta e oito) cotas, através do imóvel situado na Praia do Preá-CE, registrado na matrícula 1396 do Cartório de Registro de Imóveis de Cruz-CE, melhor descrito e caracterizado na referida matrícula. Após o pagamento, a nova participação do sócio passará a ser de 21,17% correspondente R$ 55.844,00 (cinquenta e cinco mil e oitocentos e quarenta e quatro reais), equivalente a 55.844 (cinquenta e cinco mil e oitocentos e quarenta e quatro) cotas. **A redução de capital só se tornará efetiva e o pagamento aos sócios somente será realizado após o cumprimento das seguintes condições suspensivas, cumulativamente: (i) publicação da presente ata e (ii) decursos de prazo de 90 (noventa) dias, contados da data da publicação desta ata, sem que tenha sido apresentada, por eventuais credores oposição a essa deliberação oi, se tiver havido oposição, mediante a prova de pagamento e/ou depósito judicial dos valores devidos a tais credores, conforme estabelecido no artigo 1083 do Código Civil. A presente redução de capital foi aprovada pela totalidade dos sócios. II.** Em decorrência da deliberação acima, os sócios realizam a alteração consolidada do contrato social, passando a vigorar a partir da eficácia da presente redução do capital. **III.** Fica a administradora da Sociedade, **Alessandra Gavazzi**, acima qualificada, diante da deliberação acima mencionada, e devidamente aprovada pela totalidade dos sócios, autorizada a tomar todas e quaisquer providências e realizar os atos necessários para efetivar o quanto deliberado acima, praticar todos os demais atos necessários para cumprir o quanto deliberado neste instrumento. **5. Encerramento:** Nada mais havendo a ser tratado, foi a presente ata, após lida e aprovada e achada em conforme, assinada por todos os sócios da Sociedade. São Paulo, 03 de setembro de 2024. ***Sócios: ALESSANDRA GAVAZZI; FERNANDO SANTOS DA FONTOURA; MARCELO MOOJEN EPPERLEIN; OTÁVIO UCHOA ZARVOS.***

3ª Vara Cível do Foro de Araraquara/SP

EDITAL DE CITAÇÃO - PRAZO DE 20 DIAS. PROCESSO nº 1008010-07.2020.8.26.0037. O MM. Juiz de Direito da 3ª Vara Cível, do Foro de Araraquara, Estado de São Paulo, PAULO LUIS APARECIDO TREVISO, na forma da Lei, etc. **FAZ SABER** a **EMANUELA BERGAMIN DA SILVA**, brasileira, CPF 481.194.708-85, que lhe foi proposta uma ação de Execução de Título Extrajudicial por parte de **SANTANDER BRASIL ADMINISTRADORA DE CONSÓRCIO LTDA,** alegando em síntese: A Executada, em decorrência de Instrumento Particular de Alienação Fiduciária celebrado confessou ser devedora da quantia de R$ 28.827,05 (vinte e oito mil, oitocentos e vinte e sete reais e cinco centavos) em cumprimento ao objetivo do Consórcio do qual participa e deixou de pagar as parcelas desde a 21ª vencida em 25/11/2019. Encontrando-se a ré em lugar incerto e não sabido, foi determinada a sua **CITAÇÃO** por **EDITAL**, para os atos e termos da ação proposta e para pagar a dívida, custas e despesas processuais, no prazo de 3 (três) dias, sob pena de penhora. Arbitrados os honorários de advogado em 10% sobre o valor em execução, com a advertência de que esta verba será reduzida pela metade na hipótese de integral pagamento no prazo supramencionado (CPC, art. 827, § 1º), assegurada a possibilidade de alteração, secundum eventum litis, no julgamento dos eventuais embargos à execução. Advertindo-se que eventual insucesso na concreta tentativa de localização do devedor, deverá ser certificado, para que, havendo patrimônio, sejam efetuados os arrestos ex officio, na forma do artigo 830 do Código de Processo Civil. A executada poderá apresentar defesa no **prazo de 15 (quinze) dias, que fluirá após o decurso do prazo do presente edital**, com oposição de embargos mediante distribuição por dependência (CPC, art. 914). O reconhecimento do crédito do exequente e o depósito de 30% do valor em execução (incluindo custas e honorários de advogado), no prazo para oferta de embargos, permitirá à executada requerer seja admitido o pagamento do saldo remanescente em até 6 parcelas mensais, acrescidas de correção monetária e juros de 1% (um por cento) ao mês (CPC, art. 916). Fica a executada advertida que a rejeição dos embargos, ou, ainda, inadimplemento das parcelas, poderá acarretar na elevação dos honorários advocatícios, multa em favor da parte, além de outras penalidades previstas em lei. Não sendo contestada a ação, a ré será considerada revel, caso em que será nomeado curador especial. Será o presente edital, por extrato, afixado e publicado na forma da lei. **NADA MAIS**. Dado e passado nesta cidade de Araraquara, aos 16 de agosto de 2024.

Edital de Citação. Processo Digital nº: 1005844-67.2018.8.26.0038. Classe: Assunto: Procedimento Comum Cível Perdas e Danos Reque rente: Itauna Ind de Papel Ltda Requerido: Reinaldo Rodrigues Ribeiro. Edital de Citação.Pra zo de 30dias. Processo nº1005844-67.2018. 8.26.0038. **O MM. Juiz de Direito da 1ª Vara Cível, do Foro de Araras** Estado de São Paulo, **Dr. Rodrigo Peres Servidone Nagase**, na forma da Lei, etc. Faz Saber a(o) **Reinaldo Rodri gues Ribeiro, CNPJ 12.266.355/0001-06**, com endereço à Rua General Oscar Carvalho,22, Fundos, Chácara Belen zinho, CEP 03376-120, São Paulo-SP, que lhe foi proposta uma **ação de Procedimento Comum Cível por parte de Itauna Ind de Papel Ltda**, alegando em síntese: Ação de Cobrança, tendo como valor de causa o montante de **R$ 9. 472,40**.Até o presente momento não houve pagamento do débito. Desta maneira, requer-se a intimação do requerido ,via edital, para, no prazo de 15 dias, querendo, apresentar a defesa que entender por necessária, sob pena de revê lia. Encontrando-se o réu em lugar incerto e não sabido, foi determinada a sua Citação, por Edital, para os atos e ter mos da ação proposta e para que, no prazo de 15 dias, que fluirá após o decurso do prazo do presente edital, apre sente resposta. Não sendo contestada a ação, o réu será considerado revel, caso em que será nomeado curador es pecial. Será o presente edital, por extrato, afixado e publicado na forma da lei. **Nada Mais. Dado e passado nesta ci dade de Araras, aos 17 de abril de 2024**. Documento Assinado Digitalmente nos Termos da Lei 11.419/2006, Conforme Impressão á Margem Direita

Edital de Citação. Processo Digital nº: 0049085-09.2011.8.26.0506. Classe: Assunto: Procedimento Comum Cível Contratos Bancários Re querente: Banco Bradesco S/A Requerido: Rita Aparecida Rodrigues de Almeida e outros. Edital de Citação. Prazo de 20 dias. Processo nº 0049085-09.2011.8.26.0506. **O MM. Juiz de Direito da 7ª Vara Cível, do Foro de Ribeirão Preto, Estado** de São Paulo, **Dr. Thomaz Carvalhaes Ferreira**, na forma da Lei, etc. Faz Saber a(o) **Lakshmi Comercio de Confeccoes Ltda CNPJ 10.206.310/0001-10, e seus ava listas Rita Aparecida Rodrigues de Almeida, CPF 118.966.088-17, Silvio Aparecido Perez, CPF - 141.119.048-31**, que lhes foi **proposta uma ação de Procedimento Comum Cível por parte de Banco Bradesco S/A**, objetivando seja julgada procedente, condenando **os réus ao pagamento de R$ 58.854,40 (08/2011)** decorrente de Contrato Global de Empréstimos e Financiamentos conta Empresarial nº 982447, condenando ainda nas custas e despesas processuais e honorários advocatícios . Encontrando-se os réus em lugar incerto e não sabido, foi determinada a sua Citação, por Edital, para os atos e termos da ação proposta e para que, no prazo de 15(quinze) dias, que fluirá após o de curso do prazo do presente edital, apresente resposta. Não sendo contestada a ação, o réu será considerado revel, caso em que será nomea do curador especial. Será o presente edital, por extrato, afixado e publicado na forma da lei. NADA MAIS. Dado e passado nesta cidade de **Ribeirão Preto, aos 30 de julho de 2024**. Documento Assinado Digitalmente nos Termos da Lei I 11.419/2006, Conforme Impressão á Margem Direita

EDITAL DE CONVOCAÇÃO

O **SINGASESP - Sindicato do Comércio Varejista, Transporte e Revenda de GLP do Estado de São Paulo**, inscrito no CNPJ sob o nº 62.288.279/0001-08, pelo presente edital, convoca todos os revendedores de GLP (gás liquefeito de petróleo) para a Assembleia Geral Extraordinária, que será realizada ,27/09/2024, 1ª convocação: 09h00 2ª convocação: 10h00. Local: Av. Quatorze de Dezembro, 1451 - Vila Mafalda, Jundiaí - SP, 16700-000 / Pauta: Eleição dos membros da comissão para negociação do dissídio da categoria com o Sindicatos dos Empregados. A presença de todos os revendedores é de suma importância para a deliberação e escolha dos representantes que irão negociar os termos do dissídio. Caso não haja quórum suficiente na primeira convocação, a assembleia será realizada na segunda convocação com qualquer número de presentes.

Ionnica Locação de Equipamentos S.A.

CNPJ 21.618.852/0002-06 - NIRE 35300482239

Edital de Convocação - Assembleia Geral Ordinária e Extraordinária

Ficam convocados os Acionistas da Ionnica Locação de Equipamentos S.A., sociedade por ações de capital fechado, inscrita no CNPJ sob o nº 21.618.852/0002-06 e no NIRE 35300482239 ("Companhia"), com fundamento no artigo 123 da Lei 6.404/76, para se reunirem em Assembleia Geral Ordinária e Extraordinária a ser realizada em 10 de outubro de 2024, às 10:00 horas, em primeira convocação, que ocorrerá exclusivamente por meio virtual (artigo 124, § 2-A, L. 6.404/76), para a deliberação da ordem do dia em Assembleia Geral Ordinária: (i) tomar as contas e os atos dos administradores, examinar, discutir e votar as Demonstrações Financeiras relativas aos exercícios sociais de 2023, 2022, 2021, 2020, 2019, 2018, 2017, 2016 e 2015, cujas publicações estão disponíveis na Central de Balanços (SPED); (ii) eleger os membros do Conselho de Administração; e (iii) ratificar os atos praticados pela Administração. Em Assembleia Geral Extraordinária: (i) deliberar sobre a dissolução da Companhia e nomeação do liquidante conforme artigo 45 do Estatuto Social; e (ii) indicar o conflito de interesse e consequente impedimento da acionista R2M Participações Ltda. para votar nos assuntos ligados à dissolução, liquidação e extinção da Companhia, em razão de seu abandono total das atividades da Companhia e indicação de solução tecnológica fraudulenta, essencial ao objeto da Sociedade, e que tornou a atividade da Sociedade inviável. A participação e a votação ocorrerão de maneira exclusivamente digital, mediante envio de boletim de voto a distância e/ou mediante atuação remota, via sistema eletrônico Teams pelo link https://msteams.link/MCYZ. Dúvidas e dificuldades de acesso poderão ser dirimidas pelo e-mail juridico@chohfi.adv.br. O acionista ou seus representantes deverão enviar à Companhia, ao mesmo e-mail, os seguintes documentos que serão exigidos para que sejam admitidos à assembleia digital: (i) cópia do documento de identificação com foto do acionista ou seus representantes; (ii) caso o acionista seja representado na assembleia por procurador, além dos documentos previstos no item (i), procuração específica outorgada há menos de 12 meses. A Companhia não será responsabilizada por problemas decorrentes dos equipamentos de informática ou da conexão à internet de dispositivos dos acionistas, assim como por quaisquer outras situações que não estejam sob seu controle. São Paulo, 10 de setembro de 2024. Raphael Oscar Klein, Presidente do Conselho de Administração.

TRUE SECURITIZADORA S.A.

CNPJ/MF nº 12.130.744/0001-00 - NIRE 35.300.444.957

EDITAL DE PRIMEIRA E SEGUNDA CONVOCAÇÃO DE ASSEMBLEIA ESPECIAL DE INVESTIDORES DOS CERTIFICADOS DE RECEBÍVEIS IMOBILIÁRIOS DA 2ª SÉRIE DA 96ª EMISSÃO DA TRUE SECURITIZADORA S.A.

Ficam convocados os Titulares dos Certificados de Recebíveis Imobiliários ("CRI") da 2ª Série da 96ª Emissão da True Securitizadora S.A. ("Emissora" e "Emissão", respectivamente), da **VÓRTX DISTRIBUIDORA DE TÍTULOS E VALORES MOBILIÁRIOS LTDA.,** instituição financeira com sede na Rua Gilberto Sabino nº 215, 4º andar, Pinheiros, CEP 05425-020, na Cidade de São Paulo, Estado de São Paulo, inscrita no CNPJ/ME sob o nº 22.610.500/0001- 88 ("Agente Fiduciário"), e os representantes da Emissora, conforme previsto no Termo de Securitização dos CRI ("Termo de Securitização") e Resolução CVM nº 60 de 23 de dezembro de 2021 ("Resolução CVM nº 60"), a se reunirem em Assembleia Especial de Investidores dos CRI ("Assembleia"), a ser realizada, em primeira convocação **aos 09 de outubro de 2024, às 12h00 e, caso não seja instalada, em segunda convocação aos 21 de outubro de 2024, às 12h00, de forma exclusivamente digital** (vide informações gerais abaixo), a fim de deliberarem sobre a seguinte Ordem do Dia: (i) Exame, discussão e votação, nos termos do artigo 25, I da Resolução nº 60 da CVM, de 23 de dezembro de 2021, das demonstrações contábeis do patrimônio separado dos CRI da Emissora, acompanhadas do parecer dos auditores independentes, relativos ao exercício social encerrado em 30 de junho de 2024; Informações Gerais: O material de apoio necessário para embasar as deliberações dos Titulares dos CRI está disponível (i) no site da Emissora: www.truesecuritizadora.com.br e (ii) no site da CVM www.cvm.gov.br. A Assembleia será realizada de forma remota e digital, nos termos da Resolução CVM nº 60, de 23 de dezembro de 2021, por videoconferência, via plataforma *Microsoft Teams*, coordenada pela Emissora, a qual disponibilizará oportunamente o link de acesso àqueles Titulares dos CRI que enviarem ao endereço eletrônico da Emissora jur.assembleias@truesecuritizadora.com.br e ao Agente Fiduciário agentefiduciario@vortx.com.br e rzf@vortx.com.br com no mínimo 02 (dois) dias úteis de antecedência em relação à data de realização da Assembleia, os seguintes documentos(a) quando pessoa física: documento de identidade; (b) quando pessoa jurídica: cópia dos atos societários e documentos que comprovem a representação do titular; (c) quando representado por procurador: procuração com poderes específicos e (d) manifestação de voto, conforme abaixo. O Titular dos CRI poderá optar por exercer seu direito de voto, sem a necessidade de ingressar na videoconferência, enviando a correspondente manifestação de voto a distância à Emissora, com cópia ao Agente Fiduciário. A Emissora disponibilizará o modelo da manifestação de voto em seu website (https://truesecuritizadora.com.br) por meio do material de apoio a ser disponibilizado aos Titulares dos CRI na página eletrônica da CVM. A manifestação de voto deverá estar devidamente preenchida e assinada pelo Titular dos CRI ou por seu representante legal, com cópia digital dos documentos de identificação e de representação, se for o caso. Conforme Resolução CVM nº 60, a Emissora disponibilizará acesso simultâneo a eventuais documentos apresentados durante a Assembleia que não tenham sido apresentados anteriormente e a Assembleia será integralmente gravada. São Paulo, 10 de setembro de 2024. **TRUE SECURITIZADORA S.A.** Arley Custódio Fonseca - Diretor de Securitização

EDITAL DE NOTIFICAÇÃO E INTIMAÇÃO

TGSP-36 EMPREENDIMENTOS IMOBILIÁRIOS LTDA., sociedade limitada, inscrita no CNPJ sob o nº 25.424.017/0001-05, com sede na cidade de São Paulo e Estado de São Paulo, na Avenida das Nações Unidas, n° 14.261, Ala B – 14° e 15º andares, Condomínio WTorre Morumbi, Vila Gertrudes, CEP 04794-000, São Paulo – SP, vem **NOTIFICAR/INTIMAR BRUNA FERNANDA MOYA**, brasileira, solteira, auxiliar contábil, portadora do RG nº 43988821 SSP/SP e inscrita no CPF/MF sob nº 434.153.798-92, e **ANDRIETE MARIA RIZATO**, brasileira, solteira, empresária, portadora do RG nº 2.131.797-9 SSP/SP e inscrito no CPF/MF sob nº 135.122.518-97, **estando os mesmos em local incerto, inacessível e ignorado, conforme Certidão Nº 1.964.148 de 14/08/2024, Prot. 2.080.306, Livro de Registro B, expedida pelo 6º Oficial de Registro de Títulos e Documentos da Comarca de São Paulo – SP, para que, no prazo de quinze (15) dias efetue o pagamento em favor da notificante, das parcelas VENCIDAS E NÃO PAGAS, ATUALIZADAS ATÉ 04-09-2024, no valor total de R$ 4.340,18**, decorrentes do Contrato de Compromisso de Venda e Compra de Unidade Autônoma e Outros Pactos, assinado em 29-01-2024, correspondente ao AP1910, Torre B, do empreendimento Condomínio Elo e Elo Duo Caminhos da Lapa, em construção no terreno localizado na Rua Fortunato Ferraz, 365, 14º Subdistrito – Lapa, Cidade e Estado de São Paulo que quando construído tomará o número 365 da Rua Fortunato Ferraz. O valor será atualizado até a data do pagamento, acrescidos das cominações legais e contratuais, despesas e honorários advocatícios. **O pagamento deverá ser realizado na Av. das Nações Unidas 14.401, Torre Paineira, 1º andar, Parque da Cidade, São Paulo – SP, CEP 04730-090**, sob pena de aplicação do artigo 63 da Lei 4.591/64, e seus parágrafos, c/c artigo 1º, VI e VII, da Lei nº 4.864/65, com a realização dos **PÚBLICOS LEILÕES EXTRAJUDICIAIS**, para venda dos direitos aquisitivos sobre o referido Contrato de Compromisso de Venda e Compra de Unidade Autônoma e Outros Pactos. A presente notificação editalícia tem o caráter de prevenir responsabilidade, prover a conservação e ressalva de direitos.

EDITAL DE CITAÇÃO - PRAZO DE 20 DIAS. PROCESSO Nº 1015113-93.2022.8.26.0005 O(A) MM. Juiz(a) de Direito da 4ª Vara Cível, do Foro Regional V - São Miguel Paulista, Estado de São Paulo, Dr(a). Luciana Antoni Pagano, na forma da Lei, etc. **FAZ SABER** a **LI Eventos Eireli,** CNPJ: 35997510000160 que lhe foi proposta uma ação de **Execução de Título Extrajudicial** por parte de **Banco Bradesco S.A.** para cobrança do valor de R$ 58.790.37, referente à CÉDULA DE CRÉDITO BANCÁRIO EMPRÉSTIMO –CAPITAL DE GIRO – CONTRATO n° 8215731, emitida em 07/07/2021. Encontrando-se o executado em lugar incerto e não sabido, foi determinada sua **CITAÇÃO, por EDITAL**, para que, no prazo de 03 dias, pague a dívida atualizada até a data do efetivo pagamento, acrescida dos honorários advocatícios da parte exequente arbitrados em 10% (dez por cento) sobre o valor atualizado do débito ou apresente embargos em 15 dias. Caso o(a)(s) executado(a)(s) efetue o pagamento no prazo acima assinalado, os honorários advocatícios serão reduzidos pela metade (art. 827, § 1º, do Código de Processo Civil). No prazo para embargos, comprovando o depósito de 30% (trinta por cento) do valor em execução, acrescido de custas e de honorários de advogado, o executado poderá requerer autorização do Juízo para pagar o restante do débito em até 6 parcelas mensais, corrigidas e acrescidas de juros de 1% ao mês (art. 916 do CPC). Indeferida a proposta, seguir-se-ão os atos executivos, mantido o depósito, que será convertido em penhora (art. 916, § 4º, do CPC). O não pagamento de qualquer das parcelas acarretará a imposição de multa de 10% sobre o valor das prestações não pagas, o vencimento das prestações subsequentes e o reinício dos atos executivos. A opção pelo parcelamento importa renúncia ao direito de opor embargos. Não sendo contestada a ação, o réu será considerado revel, caso em que será nomeado curador especial. Será o presente edital, por extrato, publicado na forma da lei. **NADA MAIS.** Dado e passado nesta cidade de São Paulo, aos 23 de agosto de 2024.

7ª Vara Cível do Foro da Comarca de Santo André/SP

EDITAL DE CITAÇÃO - PRAZO DE 20 DIAS. PROCESSO Nº 1025231-72.2018.8.26.0554. O MM. Juiz de Direito da 7ª Vara Cível, do Foro de Santo André, Estado de São Paulo, Dr. DANIEL LEITE SEIFFERT SIMÕES, na forma da Lei, etc. FAZ SABER a **Zanete Comércio de Peças e Acessórios Automotivos Ltda - ME**, CNPJ/MF 05.393.170/0001-05, através de seu representante legal. que **Banco Bradesco S/A**, ajuizou ação de Execução de Título Extrajudicial (Contratos Bancários), objetivando a cobrança da quantia de **R$ 37.045,74** (julho/2023), que será atualizado até a data do efetivo pagamento, correspondente ao saldo devido pela Cédula de Crédito Bancário Empréstimo - Capital de Giro, sob o número 331/908263, firmada em 14/06/2017. Ocorre que a ré não honrou com os pagamentos, tornando se inadimplente. Estando a ré em lugar ignorado, foi deferida a citação e intimação por edital, **para que em 03 dias**, a fluir após os 20 dias supra, **pague o valor mencionado**, caso em que os honorários serão reduzidos pela metade; Não ocorrendo pagamento voluntário, o débito será acrescido de multa de dez por cento (10%), também, de honorários de advogado de dez por cento (10%), após proceda-se a imediata penhora e avaliação de bens; com ou sem penhora, **intime-se do prazo legal de 15 dias para oposição de embargos**; no mesmo prazo reconhecendo seu débito, a devedora poderá depositar 30% do montante do principal e acessórios e, requerer o pagamento do restante em 06 parcelas mensais, acrescidas de correção monetária e juros de 1% ao mês (Lei 11.382/2006). Decorrido o prazo para oferecimento de resposta (art. 231, inciso IV, NCPC), será nomeado curador especial a executada (art. 257, IV e art. 72, inciso II NCPC), na ausência dos quais, prosseguirá o feito nos seus ulteriores termos. Será o presente edital, afixado e publicado na forma da lei. Santo André, 05 de junho de 2024. NADA MAIS. Dado e passado nesta cidade de Santo André, aos 29 de agosto de 2024.

2ª VARA CÍVEL DE GUARULHOS - Rua dos Crisântemos, 29 - Centro - CEP 07091-060 - Fone: (11)2408-8122 - E-mail: guarulhos2cv@tjsp.jus.br - **EDITAL** de **CITAÇÃO** - Prazo de **20 dias** - Processo nº **1048030-27.2021.8.26.0224**. O MM Juiz de Direito da 2ª Vara Cível, do Foro de Guarulhos, Estado de São Paulo, **Dr. JAIME HENRIQUES DA COSTA**, na forma da Lei, etc. **FAZ SABER** a **CESAR AUGUSTO DE AGUIAR**, brasileiro, separado judicialmente, diplomata, RG 3.688.550-2, CPF 08724083887, com endereço à Rua Joao Moura, 2311, apto. 35 e 71, Pinheiros, CEP 05412-004, São Paulo/SP, que lhe foi proposta uma ação de **PROCEDIMENTO COMUM CÍVEL** por parte de **CEAMI TECNOLOGIA E CONSTRUÇÕES LTDA**. e **OUTROS**, alegando em síntese: que foi movida ação de PROCEDIMENTO COMUM visando a condenação dos réus no pagamento de R$792.228,28 (no ajuizamento) mais atualização e acréscimos legais e contratuais. Alegam terem sido sócios da Usinamix Concreto e Serviços Ltda., CNPJ 22.078.472/0001-08, até 05/2018, quando se retiraram e nela ingressaram os réus; que estes se obrigaram ao pagamento de todo o passivo da Usinamix; e que não cumpriram o pactuado, tendo os autores arcado com dívidas trabalhistas e bancária, cujo débito atinge o montante supra. . Encontrando-se o réu em lugar incerto e não sabido, foi determinada a sua **CITAÇÃO** por **EDITAL**, para os atos e termos da ação proposta e para que, no prazo de **15 dias,** que fluirá após o decurso do prazo do presente edital, apresente **RESPOSTA**. Não sendo contestada a ação, o réu será considerado revel, caso em que será nomeado **CURADOR ESPECIAL**. Será o presente edital, por extrato, afixado e publicado na formada lei. Nada mais. Dado e passado nesta cidade de Guarulhos, aos 29 de agosto de 2024.

EDITAL DE CITAÇÃO COM PRAZO DE 20 DIAS. PROCESSO Nº 1133383-48.2023.8.26.0100. A Dra. FLAVIA POYARES MIRANDA, Juíza de Direito da 28ª Vara Cível do Foro Central –Comarca da Capital/SP. Faz saber a FLAVIA NASCIMENTO ROCHA DE OLIVEIRA, que por parte de AYMORÉ CRÉDITO, FINANCIAMENTO E INVESTIMENTO S/A, foi ajuizada ação Monitoria p/ cobrança de R$32.031,77 (Setembro/2023), referente débitos relativos ao contrato nº 20038186831. Estando a ré em local ignorado, expede-se edital para que no prazo de 15 dias úteis, após o prazo supra, pague o débito isento de custas, arcando, todavia, com o pagamento de honorários advocatícios de 5% do valor atribuído à causa ou ofereça embargos, sob pena de constituir-se de pleno direito o título executivo, convertendo-se o mandado inicial em mandado executivo, nos termos do artigo 701/702 do CPC. ficando advertidos que será nomeado curador especial em caso de revelia nos termos do artigo 257, IV. Será o presente edital afixado e publicado na forma da lei. **NADA MAIS**. Dado e passado nesta cidade de São Paulo, aos 16 de agosto de 2024.

EDITAL DE CITAÇÃO - PRAZO DE 30 DIAS. PROCESSO Nº 1007012-05.2023.8.26.0564. O(A) MM. Juiz(a) de Direito da 4ª Vara Cível, do Foro de São Bernardo do Campo, Estado de São Paulo, Dr(a). Sergio Hideo Okabayashi, na forma da Lei, etc. **FAZ SABER** a(o) ROBERTO PERES LOPES, Brasileiro, Solteiro, Empresário, RG 27.543.239, CPF 28662240860, que lhe foi proposta uma ação de Reintegração / Manutenção de Posse por parte de Juliana Laura da Silva Florio, com relação ao veículo marca Volkswagen, modelo Passat I/VW CC 3.6 V 6, RENAVAN 00525334939. Valor da causa R$40.146,91 (Março/2023). Encontrando-se o réu em lugar incerto e não sabido, foi determinada a sua CITAÇÃO, por EDITAL, para os atos e termos da ação proposta e para que, no prazo de 15 dias, que fluirá após o decurso do prazo do presente edital, apresente resposta. Não sendo contestada a ação, o réu será considerado revel, caso em que será nomeado curador especial. Será o presente edital, por extrato, afixado e publicado na forma da lei. **NADA MAIS**. Dado e passado nesta cidade de São Bernardo do Campo, aos 05 de setembro de 2024.

EDITAL DE CITAÇÃO - PRAZO DE 20 DIAS. PROCESSO Nº 1005697-46.2014.8.26.0114. O(A) MM. Juiz(a) de Direito da 8ª Vara Cível, do Foro de Campinas, Estado de São Paulo, Dr(a). Carlos Eduardo Mendes, na forma da Lei, etc. **FAZ SABER** a(o) **OSMAR FAETTI DE MELO**, Brasileiro, RG 0376678742, CPF 349.392.668-50, com endereço à Avenida Paschoal Ardito, 958, Sao Manoel, CEP 13472-130, Americana - SP, que lhe foi proposta uma ação Monitória por parte de HOTEL BOURBON DE FOZ DO IGUAÇU LTDA, alegando em síntese: ser credor do requerido pela importância de R$4.966,53, provenientes de cheques por ele emitidos – nº 300071, 300072, 300073, do Banco Unibanco S/A, agência 1510, c/c 114318-6. Encontrando-se o réu em lugar incerto e não sabido, foi determinada a sua **CITAÇÃO**, por EDITAL, para os atos e termos da ação proposta e para que, no prazo de 15 (quinze) dias, que fluirá após o decurso do prazo do presente edital, efetue o pagamento da quantia especificada na inicial, devidamente atualizada, bem como o pagamento de honorários advocatícios correspondentes a 5% (cinco por cento) do valor da causa, ou apresente embargos ao mandado monitório (CPC, art. 701), independentemente de prévia segurança do juízo, que suspenderão a eficácia do mandado monitório. Efetuado o pagamento no prazo fixado, ficará a parte isenta das custas processuais (CPC, art. 701, §1º). Ainda, no prazo de pagamento/embargos (15 dias), reconhecendo o crédito da parte autora e comprovando o depósito de 30% (trinta por cento) do valor em execução, acrescido de custas e de honorários advocatícios, poderá requerer que lhe seja permitido pagar o restante em até 6 (seis) parcelas mensais, acrescidas de correção monetária e de juros de 1% (um por cento) ao mês, importando em renúncia ao direito de oferecer embargos (CPC, art. 916). Não sendo apresentados os embargos, o réu será considerado revel, caso em que será nomeado curador especial. Será o presente edital, por extrato, afixado e publicado na forma da lei. **NADA MAIS**. Dado e passado nesta cidade de Campinas, aos 04 de setembro de 2024.

EDITAL DE CITAÇAO - PRAZO DE 20 DIAS. PROCESSO Nº 1091752-64.2022.8.26.0002. O(A) MM. Juiz(a) de Direito da 8ª Vara Cível, do Foro Regional II - Santo Amaro, Estado de São Paulo, Dr(a). Cláudia Longobardi Campana, na forma da Lei, etc. **FAZ SABER** a(o) **SILAS SOUZA DE CARVALHO**, CPF 41350432830, com endereço à Rua Saverio de Donato, 373, Jardim dos Alamos, CEP 04883-110, São Paulo - SP, que lhe foi proposta uma ação de Procedimento Comum Cível por parte de PORTO SEGURO COMPANHIA DE SEGUROS GERAIS, alegando em síntese: foi ajuizada ação de Ressarcimento de Danos pelo procedimento comum, objetivando a procedência da ação para condenar o réu ao pagamento da quantia de R$13.075,71 (Dezembro/2022) referente débitos relativos ao acidente causado pelo réu em 20/07/2021 em farol semafórico existente na Rodovia Raposo Tavares, SP 270, na cidade de São Paulo/SP, conforme, Boletim de Ocorrência nº: 0001305132/2021. Encontrando-se o réu em lugar incerto e não sabido, foi determinada a sua **CITAÇÃO**, por EDITAL, para os atos e termos da ação proposta e para que, no prazo de 15 dias, que fluirá após o decurso do prazo do presente edital, apresente resposta. Não sendo contestada a ação, o réu será considerado revel, caso em que será nomeado curador especial. Será o presente edital, por extrato, afixado e publicado na forma da lei. **NADA MAIS**. São Paulo, 25 de julho de 2024.

EDITAL PARA CONHECIMENTO DE TERCEIROS INTERESSADOS, COM PRAZO DE 10 (DEZ) DIAS, **expedido nos autos do PROC. Nº 1002563-24.2020.8.26.0268.** O(A) MM. Juiz(a) de Direito da 1ª Vara, do Foro de Itapecerica da Serra, Estado de São Paulo, Dr(a). Máriam Joaquim, na forma da Lei, etc. Faz saber a terceiros interessados na lide acerca do presente edital virem ou dele conhecimento tiverem que nos autos da Ação de Desapropriação promovida pela Companhia de Saneamento Básico do Estado de São Paulo – SABESP em face de ADEMAR COSTA e IRACY COSTA, processo no qual foi deferido o presente edital com fundamento no art. 34 do DL 3.365/41, para que terceiros interessados venham no prazo de 10 dias impugnar o pedido de levantamento da importância depositada para indenização, referente à desapropriação do imóvel da Matrícula nº 665 do Oficial de Registro de Imóveis e Anexos de Itapecerica da Serra, terreno situado à Rua Mirangaba, antiga Rua 15, designada por chácara C, no Jardim Itapecerica, distrito de Itapecerica da Serra, declarado de utilidade pública pelo Decreto Municipal nº 2.832, de 12 de dezembro de 2019, contribuinte nº 23433.22.14.0232.00.000. Para que terceiros interessados tomem conhecimento e possam alegar o que for de direito, foi determinada a expedição do presente edital com prazo de 10 dias a contar da publicação no Órgão Oficial e para fins do Decreto-Lei nº 3.365/41, o qual, por extrato, será afixado e publicado na forma da Lei. NADA MAIS. **NADA MAIS**. Dado e passado nesta cidade de Itapecerica da Serra, aos 06 de setembro de 2024.

EDITAL DE CITAÇÃO – PRAZO DE 30 DIAS, expedido nos autos da Ação de Usucapião, PROCESSO Nº 1007036-42.2022.8.26.0152. O MMª Juiza de Direito da 1ª Vara Cível do Foro de Cotia/SP, Dra. RENATA MEIRELLES PEDRENO, na forma da Lei, etc. FAZ SABER ao Espólio de Alcides de Lara Campos, na pessoa de sua inventariante Maria Isabel Tormasaro de Lara Campos, réus ausentes, incertos, desconhecidos, eventuais interessados, bem como seus cônjuges e/ou sucessores, que Elaine Lourenço Machado e outro ajuizaram ação de USUCAPIÃO, onde alegam os Autores que há mais de 15 anos, exercem a posse de uma área de terra medindo 1.603,00 metros², localizado no ponto 02, no final da Rua de Servidão nº 47, Bairro Jardim Araruama – Cotia – SP, alegando posse mansa e pacífica no prazo legal. Estando em termos, expede-se o presente edital para citação dos supramencionados para, no prazo de 15 (quinze) dias úteis, a fluir após o prazo de 30 dias. Será o presente edital, por extrato, afixado e publicado na forma da Lei. NADA MAIS. Dado e passado nesta cidade de Cotia, aos 26 de agosto de 2024.

Edital de Intimação com Prazo de 20 dias. Processo nº 0002985-93.2023.8.26.0176 (Cumprimento de Sentença). Processo Principal nº 1002206-29.2020.8.26.0176. A Doutora BARBARA CAROLA HINDERBERGER CARDOSO DE ALMEIDA, MMª Juíza de Direito da 2ª Vara Cível da Comarca de Embu das Artes/SP. Faz Saber a CETI TRANSPORTE DE AGUA EIRELI EPP, CNPJ. 09.291.491/0001-41, na pessoa de seu representante legal, que AZUL COMPANHIA DE SEGUROS GERAIS, ajuizou ação de Ressarcimento de Danos, ora julgada procedente e condenou o requerido ao pagamento no valor de R$ 43.847,04, atualizado até (Outubro/2023) e demais cominações legais. Encontrado-se o feito atualmente em fase de Cumprimento de Sentença e estando o requerido em local incerto, expede-se o edital de intimação, para que no prazo de 15 dias úteis, a fluir os 20 dias supra, pague o débito, sob pena de execução coativa e pena de multa de 10%, bem como honorários em fase de Cumprimento de Sentença (NCPC 523, § 1º) e poderá apresentar impugnação no prazo de 15 dias, a contar do decurso de prazo para o pagamento voluntário da obrigação, independentemente de penhora ou nova intimação (art. 525 do NCPC), nos termos do artigo 257, IV do NCPC. Será o presente edital, afixado e publicado na forma da Lei.

EDITAL PARA CONHECIMENTO GERAL - PRAZO DE 20 DIAS. PROCESSO Nº 1011392-77.2024.8.26.0001. A MMª Juiza de Direito da 4ª Vara da Família e Sucessões, do Foro Regional I - Santana, Estado de São Paulo, Dra. SILVANA ZAPAROLI BARBOSA ZAVAREZZI, na forma da Lei, etc. **FAZ SABER** a quem possa interessar que neste Juízo tramita a ação de Procedimento Comum Cível movida por **MANOEL DAMAS**, registrado civilmente como Manoel Damas e Neuza Tavares Damas, por meio da qual os requerentes indicados intentam alterar o regime de bens do casamento. O presente edital é expedido nos termos do artigo 734, § 1º do CPC. Será o presente edital, por extrato, afixado e publicado. **NADA MAIS**. São Paulo, 30 de julho de 2024.

FELIX ADMINISTRAÇÃO E PARTICIPAÇÕES S.A.

CNPJ Nº 68.425.669/0001-69 - NIRE Nº 35.300.134.541

CONVOCAÇÃO - ASSEMBLÉIA GERAL ORDINÁRIA

São convidados os Senhores Acionistas para se reunirem em Assembléia Geral Ordinária a se realizar no dia 01 de outubro de 2024, às 10:00h, na Rua Avelino Silveira Franco, 149, sala 277 - L'Office - Sousas, Campinas/SP, para discutirem e deliberarem sobre a seguinte ordem do dia: **a)** Leitura, discussão e votação das Demonstrações de Resultados e demais contas relativas aos exercícios sociais encerrados em 31/12/2019, 31/12/2020, 31/12/2021, 31/12/2022 e 31/12/2023; **b)** Eleição dos Membros da Diretoria para um novo período de 03 (três) anos a iniciar-se em 02/10/2024 e a encerrar-se em 01/10/2027. Campinas, 09 de setembro de 2024. **Luciano Braga da Cunha** - Presidente.

CONSTRUTORA LIX DA CUNHA S.A.

CNPJ Nº 46.014.635/0001-49 - NIRE Nº 35.300.038.215

ASSEMBLEIA GERAL ORDINÁRIA SEMIPRESENCIAL EDITAL DE CONVOCAÇÃO

São convidados os Senhores Acionistas da Construtora Lix da Cunha S.A para se reunirem em A.G.O. Semipresencial, a se realizar no dia **03/10/24, às 10:00 h.**, na Rua Avelino Silveira Franco, 149, sala 277- L'Office – Sousas, Campinas/SP, para discutirem a seguinte ordem do dia: **a)** Ratificação de Eleição de Conselheiro realizada na reunião do Conselho de Administração ocorrida em 23/07/24, para cumprir mandato restante ao período a vencer em 08/10/24 em substituição a Conselheiro falecido; **b)** Eleição dos membros do Conselho de Administração para um novo período de 02(dois) anos a iniciar-se em 09/10/24 e a encerrar-se em 08/10/26; Nos termos do parágrafo segundo do artigo 20 do Estatuto Social, o acionista que pretender indicar representante para compor o Conselho de Administração, que não seja membro de sua composição recente, deverá notificar a Companhia, com até 05(cinco) dias de antecedência da realização da Assembleia, informando o nome, a qualificação e o currículo profissional do candidato. O percentual mínimo para solicitação de voto múltiplo para eleição dos membros do Conselho de Administração é de 10% (dez por cento) do capital votante, de acordo com o artigo 141 da Lei 6.404/76 (redação dada pela Lei 14.195 de 2.021). O acionista ou seu representante legal deverá comparecer à assembleia, munido de documento que comprove sua identidade. Os instrumentos de mandato com poderes especiais para representação na AGO a que se refere o presente edital deverão ser apresentados com firma reconhecida do mandante ou do Tabelião onde tenha sido outorgada a procuração, e, depositados no escritório da Companhia situado em Campinas/SP, na Av. Francisco Glicério, 1101, Conj. 32, Centro, CEP 13012-910, dirigido à Diretoria de Relações com Investidores com antecedência de até 3 (três) dias úteis da data marcada para a realização da assembleia. Caso o acionista opte a participar da AGO à distância, atentar às seguintes orientações: a) encaminhar até o dia **26/09/24** à diretoria de relações com investidores (diretoria.ri@lix.com.br) o endereço eletrônico e cópias do CPF e RG; b) a assembleia a distância será realizada no aplicativo Microsoft Teams, sendo que todas as orientações para acesso serão disponibilizadas no site da Companhia (www.lix.com.br/investidor.aspx/publicações/comunicados); c) a Companhia não poderá ser responsabilizada caso algum acionista tenha problemas com o hardware, software ou internet que prejudique sua participação e/ou votação na assembleia de forma virtual. Campinas, 09 de setembro de 2.024. **Luciano Braga da Cunha** - Presidente do Conselho de Administração.

Edital de Citação. Processo Digital nº: 1025175-35.2017.8.26.0114. Classe: Assunto: Execução de Título Extrajudicial - Con tratos Bancários Exequente: Banco Safra S/A Executado: Silvamarts Composição Grafica Ltda. e outro. Edital de Citação. Prazo de 20 dias. Processo nº 1025175-35.2017.8.26.0114. **O MM. Juiz de Direito da 2ª Vara Cível, do Foro de Campinas**, Estado de São Paulo, **Dr. Gabriel Baldi de Carvalho**, na forma da Lei, etc. Faz Saber a **Ailton Vani da Silva, Brasileiro, Casado, Empresário, CPF 137.837.548-36**, que lhe foi proposta uma ação de Execução de Título Extrajudicial por parte de Banco Safra S/A, alegando em síntese: Que o autor é credor da impor tância de R$ R$ 359.899,28 (trezentos e cinquenta e nove mil, oitocentos e noventa e nove reais e vinte e oito centavos) referente Cédula de Crédito Bancário nº 1515044 e posterior Instrumento Particular de Aditamento á Cédula de Credito Bancário. Encontrando-se o réu em lugar incerto e não sabido, foi determinada a sua Citação, por Edital, para os atos e termos da ação proposta e para que, no prazo de 3 dias, que flui rá após o decurso do prazo do presente edital, efetue o pagamento da dívida no valor de **R$ 359.899,28, que deverá ser atualizada até a data do efetivo pagamento**, acrescida dos honorários advocatícios da parte exequente arbitrados em 10% (dez por cento) sobre o valor atuali zado do débito, ou apresente embargos. Caso o executado efetue o pagamento no prazo acima assinalado, os honorários advocatícios serão reduzidos pela metade(art.827, § 1º, do CPC).No prazo de 15 dias para embargos, reconhecendo o crédito do exequente e comprovando o de pósito de 30% (trinta por cento) do valor em execução, acrescido de custas e de honorários de advogado, poderá o executado valer-se do dis posto no art. 916 e §§, do CPC. Indeferida a proposta, seguir-se-ão os atos executivos, nos termos do art.916,§4º, do CPC. O não pagamento de qualquer das parcelas acarretará o disposto no art. 916, § 5º, do CPC. A opção pelo parcelamento importa renúncia ao direito de opor em bargos (art. 916, § 6º, do CPC). Não havendo embargos ou pagamento no prazo acima, o réu será considerado revel e presumir-se-ão verdadeiras as alegações de fato formuladas pelo autor, caso em que será nomeado curador especial. Será o presente edital, por extrato, afixa do e publicado na forma da lei. **NADA MAIS. Dado e passado nesta cidade de Campinas, aos 17 de maio de 2024**. Documento Assinanado Digitalmente nos Termos da Lei 11.419/2006, Conforme Impressão á Margem Direita.

EDITAL DE CONVOCAÇÃO DE ASSEMBLÉIA PARA VOTAÇÃO DE ACORDO COLETIVO

CAMPO LIMPO FAST FOOD Ltda, inscrito no CNPJ nº07.827.897/0001-70, com endereço na Estrada do Campo Limpo nº 459/Lj 325/326, Piso Itapecerica CEP: 05777-001, Campo Limpo, São Paulo/SP, representada na forma de seu Contrato Social, doravante denominada "**EMPRESA**", e, de outro o **SINDICATO DOS TRABALHADORES NAS EMPRESAS DE REFEIÇÕES RÁPIDAS (FAST FOOD) DE SÃO PAULO - SINDIFAST**, organização sindical, inscrita no CNPJ nº 01.480.456/0001-69, com sede na Rua Grajau, nº 662, Sumaré, São Paulo, SP, CEP 01253-000, doravante denominado **"SINDICATO"** convocam os empregados alocados na **EMPRESA** para Assembleia Virtual, que ocorrerá no dia26/09/2024, com início às 15:00h e término às 16:00 h. O endereço eletrônico para votação será divulgado através de comunicado que será fixado nas dependências da empresa, bem como a minuta do Acordo Coletivo de Trabalho objeto das tratativas, será discutida e deliberada a seguinte Ordem do dia:folga compensatória, trabalho aos domingos e feriados,substituição de benefícios, jornadas, contribuições e eventuais outros temas a serem abordados com previa ciência dos trabalhadores. A votação e a homologação do instrumento coletivo obedecerão às disposições estatutárias e às normas do ordenamento pátrio. São Paulo, 12 de setembro de 2024. **Ataíde Francisco de Morais Júnior – Diretor Presidente**

EDITAL DE CONVOCAÇÃO DE ASSEMBLÉIA PARA VOTAÇÃO DE ACORDO COLETIVO

CESARS ALIMENTAÇÃO LTDA., inscrito no CNPJ nº 48.792.114/0001-48, com endereço na Alameda dos Nhambiquaras, nº 1315- CEP: 04090-012, Indianópolis, São Paulo/SP, representada na forma de seu Contrato Social, doravante denominada "**EMPRESA**", e, de outro o **SINDICATO DOS TRABALHADORES NAS EMPRESAS DE REFEIÇÕES RÁPIDAS (FAST FOOD) DE SÃO PAULO - SINDIFAST**, organização sindical, inscrita no CNPJ nº 01.480.456/0001-69, com sede na Rua Grajau, nº 662, Sumaré, São Paulo, SP, CEP 01253-000, doravante denominado **"SINDICATO"** convocam os empregados alocados na **EMPRESA** para Assembleia Virtual, que ocorrerá no dia 17/09/2024, com início às 16:00h e término às 17:00h. O endereço eletrônico para votação será divulgado através de comunicado que será fixado nas dependências da empresa, bem como a minuta do Acordo Coletivo de Trabalho objeto das tratativas, será discutida e deliberada a seguinte Ordem do dia:folga compensatória, trabalho aos domingos e feriados, substituição de benefícios, jornadas, contribuições e eventuais outros temas a serem abordados com previa ciência dos trabalhadores. A votação e a homologação do instrumento coletivo obedecerão às disposições estatutárias e às normas do ordenamento pátrio. São Paulo, 12 de setembro de 2024. **Ataíde Francisco de Morais Júnior – Diretor Presidente**

EDITAL DE CONVOCAÇÃO DE ASSEMBLÉIA PARA VOTAÇÃO DE ACORDO COLETIVO

CRP KINOPLEX 77 LTDA inscrita no CNPJ sob o nº 54.475.169/0001-27, com sede na Rua Joaquim Floriano nº 466, Loja 05-06A- 06B-7 EDIF. OPEN MALL- P Terreo - CEP:04534-002, Itaim Bibi – São Paulo - SP, representada na forma de seu Contrato Social, doravante denominada "**EMPRESA**", e, de outro o **SINDICATO DOS TRABALHADORES NAS EMPRESAS DE REFEIÇÕES RÁPIDAS (FAST FOOD) DE SÃO PAULO - SINDIFAST**, organização sindical, inscrita no CNPJ nº 01.480.456/0001-69, com sede na Rua Grajau, nº 662, Sumaré, São Paulo, SP, CEP 01253-000, doravante denominado **"SINDICATO"** convocam os empregados alocados na **EMPRESA** para Assembleia Virtual, que ocorrerá no dia 19/09/2024, com início às 16:00h e término às 17:00h. O endereço eletrônico para votação será divulgado através de comunicado que será fixado nas dependências da empresa, bem como a minuta do Acordo Coletivo de Trabalho objeto das tratativas, será discutida e deliberada a seguinte Ordem do dia:folga compensatória, trabalho aos domingos e feriados, substituição de benefícios, jornadas, contribuições e eventuais outros temas a serem abordados com previa ciência dos trabalhadores. A votação e a homologação do instrumento coletivo obedecerão às disposições estatutárias e às normas do ordenamento pátrio. São Paulo,12 de setembro de 2024. **Ataíde Francisco de Morais Júnior – Diretor Presidente**

EDITAL DE CONVOCAÇÃO DE ASSEMBLÉIA PARA VOTAÇÃO DE ACORDO COLETIVO

LETS POKE ANTONIO CARLOS RESTAURANTE LTDA, inscrita no CNPJ nº 32.533.439/0001-76, com endereço na Rua Antonio Carlos, 419– 01309-011 – Consolação São Paulo/SP, representada na forma de seu Contrato Social, doravante denominada "**EMPRESA** e, de outro o **SINDICATO DOS TRABALHADORES NAS EMPRESAS DE REFEIÇÕES RÁPIDAS (FAST FOOD) DE SÃO PAULO - SINDIFAST**, organização sindical, inscrita no CNPJ nº 01.480.456/0001-69, com sede na Rua Grajau, nº 662, Sumaré, São Paulo, SP, CEP 01253-000, doravante denominado **"SINDICATO"** convocam os empregados alocados na **EMPRESA** para Assembleia Virtual, que ocorrerá no dia 25/09/2024, com início às 15:00 h e término às 16:00 h.O endereço eletrônico para votação será divulgado através de comunicado que será fixado nas dependências da empresa, bem como a minuta do Acordo Coletivo de Trabalho objeto das tratativas, será discutida e deliberada a seguinte Ordem do dia:folga compensatória, trabalho aos domingos e feriados, substituição de benefícios, jornadas,gorjetas, contribuições e eventuais outros temas a serem abordados com previa ciência dos trabalhadores.A votação e a homologação do instrumento coletivo obedecerão às disposições estatutárias e às normas do ordenamento pátrio. São Paulo, 12 de setembro de 2024. **Ataíde Francisco de Morais Júnior – Diretor Presidente**

EDITAL DE CONVOCAÇÃO DE ASSEMBLÉIA PARA VOTAÇÃO DE ACORDO COLETIVO

(1) OLGA RI ALIMENTOS LTDA inscrita no CNPJ nº 15.398.762/0002- 46, com endereço na endereço na AL ITU - DE 1100 AO FIM - LADO PAR, 1564 - JARDIM PAULISTA – São Pauilo/ SP, CEP: 01421-004; **(2) OLGA RI ALIMENTOS LTDA** inscrita no CNPJ nº 15.398.762/0003-27, com endereço na RUA CASA DO ATOR, 726 - VILA OLÍMPIA – São Paulo/SP, CEP: 04546-003; **(3) OLGA RI ALIMENTOS LTDA** inscrita no CNPJ nº 15.398.762/0011-37, com endereço na RUA CÔNEGO EUGÊNIO LEITE, 1164 – CERQUEIRA CÉSAR – SÃO PAULO/SP, CEP: 05414-001; representadas na forma de seu Contrato Social, doravante denominadas "**EMPRESAS**" e, de outro o **SINDICATO DOS TRABALHADORES NAS EMPRESAS DE REFEIÇÕES RÁPIDAS (FAST FOOD) DE SÃO PAULO - SINDIFAST**, organização sindical, inscrita no CNPJ nº 01.480.456/0001-69, com sede na Rua Grajau, nº 662, Sumaré, São Paulo, SP, CEP 01253-000, doravante denominado **"SINDICATO"** convocam os empregados alocados na **EMPRESA** para Assembleia Virtual, que ocorrerá no dia 24/09/2024, com início às 16:00 h e término às 17:00 h. O endereço eletrônico para votação será divulgado através de comunicado que será fixado nas dependências da empresa, bem como a minuta do Acordo Coletivo de Trabalho objeto das tratativas, será discutida e deliberada a seguinte Ordem do dia:folga compensatória, trabalho aos domingos e feriados, substituição de benefícios, jornadas,remuneração variável, gorjetas, contribuições e eventuais outros temas a serem abordados com previa ciência dos trabalhadores. A votação e a homologação do instrumento coletivo obedecerão às disposições estatutárias e às normas do ordenamento pátrio. São Paulo, 12 de setembro de 2024. **Ataíde Francisco de Morais Júnior – Diretor Presidente**

EDITAL DE CITAÇÃO - PRAZO DE 20 DIAS. PROCESSO Nº 1004594-73.2024.8.26.0010 O(A) MM. Juiz(a) de Direito da 2ª Vara Cível, do Foro Regional X - Ipiranga, Estado de São Paulo, Dr(a). ANDRE LUIZ DA SILVA DA CUNHA, na forma da Lei, etc. FAZ SABER a(o) VALUE COMERCIAL LTDA, CNPJ 05773918000197, que lhe foi proposta uma ação de Procedimento Comum Cível por parte de Francisca Raili Pereira dos Santos, alegando em síntese, que requer a autora a declaração de inexistência do débito da autora no valor de R$2.021,00 referente ao contrato nº 15658224237 e a condenação da ré ao pagamento de danos morais no valor de R$10.000,00 desde a negativação do nome da autora (14/12/2021). Encontrando-se o réu em lugar incerto e não sabido, foi determinada a sua CITAÇÃO, por EDITAL, para os atos e termos da ação proposta e para que, no prazo de 15 dias, que fluirá após o decurso do prazo do presente edital, apresente resposta. Não sendo contestada a ação, o réu será considerado revel, caso em que será nomeado curador especial. Será o presente edital, por extrato, afixado e publicado na forma da lei. NADA MAIS. Dado e passado nesta cidade de São Paulo, aos 05 de setembro de 2024. K-12e13/09

Citação. Prazo 20 dias. Proc. 1014994-89.2023.8.26.0008. O Dr. Luis Fernando Nardelli, Juiz de Direito da 3ª Vara Cível do Foro Regional do Tatuapé/SP, na forma da lei, etc. Faz Saber a Classic Cosmética Ltda CNPJ 09.055.524/0001-54 que Bradesco Saúde S/A ajuizou Ação de Execução de Título Extrajudicial para recebimento de R$12.224,24 (jul/24) decorrente das os boletos vencidos em 29.11.22 e 29.12.22 do contrato de seguro saúde, apólice nº 817403. Estando a executada em lugar ignorado, expede-se o edital para que em 03 dias pague o débito, podendo no prazo de 15 dias opor embargos ou reconhecer o crédito e comprovar o depósito de 30%, incluindo custas e honorários e requerer o parcelamento em até 06 parcelas mensais corrigidas, sob pena de penhora, prazos estes a fluir os 20 supra, ficando advertida de que no caso de revelia será nomeado curador especial. Será o edital publicado na forma da lei. SP, 16.08.24. K-12e13/09

EDITAL DE CITAÇÃO - PRAZO DE 20 DIAS. PROCESSO Nº 1067544-50.2021.8.26.0002 O(A) MM. Juiz(a) de Direito da 5ª Vara Cível, do Foro Regional II - Santo Amaro, Estado de São Paulo, Dr(a). Marina San Juan Melo, na forma da Lei, etc. FAZ SABER a(o) SKYNIT SERVIÇOS DE TELECOMUNICAÇÕES EIRELI, CNPJ 18471327000107, com endereço à Rua Barão do Amazonas, 261, Apto 510, Centro, CEP 24030-111, Niteroi - RJ, que lhe foi proposta uma ação de Procedimento Comum Cível por parte de Sky Serviços de Banda Larga Ltda, alegando em síntese: que embora a ré tenha sido descredenciada da rede de suporte e atendimento da autora, a mesma continuou a prestar serviços que ocasionaram reclamações e ações judiciais, requerendo a título de indenização, dano moral e custas judiciais o pagamento do valor de R$ 481.054,18 (quatrocentos e oitenta e um mil e cinquenta e quatro reais e dezoito centavos). Encontrando-se o réu em lugar incerto e não sabido, foi determinada a sua CITAÇÃO, por EDITAL, para os atos e termos da ação proposta e para que, no prazo de 15 dias, que fluirá após o decurso do prazo do presente edital, apresente resposta. Não sendo contestada a ação, o réu será considerado revel, caso em que será nomeado curador especial. Será o presente edital, por extrato, afixado e publicado na forma da lei. NADA MAIS. K-12e13/09

EDITAL DE CITAÇÃO - PRAZO DE 20 DIAS. PROCESSO Nº 1056772-28.2021.8.26.0002 O MM. Juiz de Direito da 14ª Vara Cível, do Foro Regional II - Santo Amaro, Estado de São Paulo, Dr. Adilson Araki Ribeiro, na forma da Lei, etc. FAZ SABER a RAQUEL FATEL SOUZA, CPF 45082856863, que lhe foi proposta uma ação de Procedimento Comum Cível por parte de Instituto Cimas de Ensino Ltda Me, alegando em síntese: cobrança de R$6.386,85 (set/21) decorrente de mensalidades vencidas. Encontrando-se o réu em local ignorado, foi determinada a sua CITAÇÃO, por EDITAL, para os atos e termos da ação proposta e para que, no prazo de 15 dias, que fluirá após o prazo supra, apresente resposta. Não sendo contestada a ação, o réu será considerado revel, caso em que será nomeado curador especial. Será o presente edital, por extrato, afixado e publicado na forma da lei. NADA MAIS. Dado e passado nesta cidade de São Paulo, aos 03 de julho de 2024 K-12e13/09

EDITAL DE CITAÇÃO - PRAZO DE 20 DIAS. PROCESSO Nº 1003849-09.2023.8.26.0114 O(A) MM. Juiz(a) de Direito da 4ª Vara de Família e Sucessões, do Foro de Campinas, Estado de São Paulo, Dr(a). DEBORA TIBURCIO VIANA, na forma da Lei, etc. FAZ SABER a(o) José Sebastião, que por este Juízo tramita uma ação de Inventário movida por F.M.G e outros. Encontrando-se em lugar incerto e não sabido, foi determinada a sua CITAÇÃO, por EDITAL, para os atos e termos da ação proposta (art. 626 do Código de Processo Civil) e para dizer, no prazo de 15 (quinze) dias úteis, que fluirá após o decurso do prazo do presente edital e após concluídas as citações, sobre as primeiras declarações, podendo arguir erros, omissões e sonegação de bens; reclamar contra a nomeação do inventariante e contestar a qualidade de quem foi incluído no título de herdeiro (art. 627, incisos I, II e III, do Código de Processo Civil). Fica advertido que decorrido o prazo sem manifestação, o processo seguirá em seus ulteriores termos, valendo a citação para todos os atos do processo, caso em que será nomeado curador especial(art.257, IV do CPC). Será o presente edital, por extrato, afixado e publicado na forma da lei. NADAMAIS. Dado e passado nesta cidade de Campinas, aos 22 de agosto de 2024. K-12e13/09

EDITAL DE CITAÇÃO - PRAZO DE 20 DIAS. PROCESSO Nº 1153613-14.2023.8.26.0100 O(A) MM. Juiz(a) de Direito da 31ª Vara Cível, do Foro Central Cível, Estado de São Paulo, Dr(a). Mariana de Souza Neves Salinas, na forma da Lei, etc. FAZ SABER a(o) JUAREZ SOARES DA COSTA JUNIOR, CNPJ 39794181000100, que lhe foi proposta uma ação de Monitória por parte de BANCO SAFRA S/A, para recebimento de R$284.800,64 (out/23) decorrente do saldo devedor do cartão de crédito, vinculado a conta corrente nº 5829742 da agência 04300 apurado até 11.10.23. Encontrando-se o réu em lugar incerto e não sabido, foi determinada a sua CITAÇÃO, por EDITAL, para os atos e termos da ação proposta e para que, no prazo de 15 dias, que fluirá após o decurso do prazo do presente edital, pague o valor supra devidamente corrigido e acrescido de honorários advocatícios de 5%, que o tornará isento das custas processuais ou, no mesmo prazo, apresente embargos, sob pena de constituir título executivo judicial, ficando advertido de que no caso de revelia será nomeado curador especial. Será o presente edital, por extrato, afixado e publicado na forma da lei. NADA MAIS K-12e13/09

DocuSigned by
GAZETA DE S.PAULO
Assinado por: JORNAL GAZETA SP LTDA:04735364000170
CPF: 29513948889
Data/Hora da Assinatura: 11/09/2024 22:29:01 BRT
O: ICP-Brasil, OU: AC SOLUTI Multipla v5
L: Sao Paulo, S: SP, C: BR
Emissor: AC SOLUTI Multipla v5
5146939EFE414F8...

DocuSign Envelope ID: D8A6F45E-6DAE-41A8-BE6A-C280DFC9B49F

HOSPITAL DAS CLÍNICAS DA FACULDADE DE MEDICINA UNIVERSIDADE DE SÃO PAULO

AVISO DE EDITAL

Encontra-se aberto pelo HCFMUSP o EDITAL DE **PREGÃO ELETRÔNICO Nº 90367/2024**, Processo **SIAFEM 20240580584**, Processo **SEI 145.00015801/2024-29**, Id contratação **PNCP 60448040000122-1-000370/2024** para constituição de Sistema de Registro de Preços para aquisição futura e eventual de **INTRODUTORES PERCUTANEOS P/CATETER C/ VALVULA : 5FX08 A12 CM,. 6FX08 A 12 CM, 7FR, INTRODUTOR TRANSRADIAL ANGIOGRAFIA 5FR DE DIÂMETRO, COMPRIMENTO ENTRE 23/25CM**, cuja sessão pública será realizada no **dia 19/09/2024, às 09:00 horas**. O edital na íntegra estará disponível aos interessados nos sites www.compras.gov.br e https://pncp.gov.br/app/editais/ Data do início do prazo para envio da proposta eletrônica será a partir da sua respectiva publicação na PNCP. **AGENTE DE CONTRATAÇÃO - GABRIELA RODRIGUES CARDOSO e suplentes.**

HOSPITAL DAS CLÍNICAS DA FACULDADE DE MEDICINA UNIVERSIDADE DE SÃO PAULO

AVISO DE EDITAL

Encontra-se aberto pelo HCFMUSP o EDITAL DE **PREGÃO ELETRÔNICO Nº 90389/2024** visando a contratação de **Prestação de serviços de coletas e análises microbiológicas da nutrição enteral pronta e da água utilizada para o preparo de fórmulas pediátricas e adultas de consumo via enteral e/ou oral; da água para uso em equipo de sondas e preparo de fórmulas, manipuladores, ambiente e utensílios das unidades de Nutrição e Dietética**, Processo **SEI 145.00018724/2024-69**, cuja sessão pública será realizada no **dia 25/09/2024, às 9:00 horas**. O edital na íntegra estará disponível aos interessados nos sites www.compras.sp.gov.br e pncp_editais. ID da contratação **PNCP: 60448040000122-1-0004008/2024**. Data do início do prazo para envio da proposta eletrônica será a partir da sua respectiva publicação na PNCP. **PREGOEIRO DESIGNADO: Estevão Sales dos Santos Cedro e suplentes.**

HOSPITAL DAS CLÍNICAS DA FACULDADE DE MEDICINA UNIVERSIDADE DE SÃO PAULO

AVISO DE EDITAL

Encontra-se aberto pelo HCFMUSP o EDITAL DE **PREGÃO ELETRÔNICO Nº 90390/2024**, Processo **SIAFEM 20240699447**, Processo **SEI 145.00018922/2024-22**, Id contratação **PNCP 60448040000122-1-000393/2024** para constituição de Sistema de Registro de Preços para aquisição futura e eventual **FIOS CIRÚRGICOS**, cuja sessão pública será realizada no **dia 18/09/2024, às 09:00 horas**. O edital na íntegra estará disponível aos interessados nos sites www.compras.gov.br e https://pncp.gov.br/app/editais/ Data do início do prazo para envio da proposta eletrônica será a partir da sua respectiva publicação na PNCP. **AGENTE DE CONTRATAÇÃO - ALEX DE OLIVEIRA SALES e suplentes.**

HOSPITAL DAS CLÍNICAS DA FACULDADE DE MEDICINA UNIVERSIDADE DE SÃO PAULO

AVISO DE EDITAL

Encontra-se aberto pelo HCFMUSP o EDITAL DE **PREGÃO ELETRÔNICO Nº 90398/2024**, Processo **SIAFEM 20240716181**, Processo **SEI 145.00019460/2024-61**, Id contratação **PNCP 60448040000122-1-000402/2024** para constituição de Sistema de Registro de Preços para aquisição futura e eventual **"AGULHAS P/PUNCAO CORDAO UMBIL.: 20G 3""1/2 (90X9)", 20G 1,0MM, COMPRIMENTO 15,2 CM, 22G 3""1/2 (90X7)", AGULHA P/ BIOPSIA ÓSSEA, MEDINDO ENTRE 11 G X 10CM, GUIA PARA AGULHA DE BIOPSIA, BOLSA COLETORA DE URINA SISTEMA FECHADO 2000ML, AGULHAS HIPODERMICAS DESCARTAVEIS: 40/25X12, PONTA ROMBA, 13 X 4/4,5, 30 X7, COM DISPOSITIVO DE SEGURANCA, CONJUNTO BIOPSIA MAMA POR RESSONANCIA MAGNETICA 9/14 GA, GUIA DE AGULHA PARA BIOPSIA DE PROSTATA GUIADA US**, com cessão em comodato de equipamentos, incluindo acessórios e insumos que lhes sejam inerentes e assistência técnica, cuja sessão pública será realizada no **dia 23/09/2024, às 09:00 horas**. O edital na íntegra estará disponível aos interessados nos sites www.compras.gov.br e https://pncp.gov.br/app/editais/ Data do início do prazo para envio da proposta eletrônica será a partir da sua respectiva publicação na PNCP. **AGENTE DE CONTRATAÇÃO - ALEX DE OLIVEIRA SALES e suplentes.**

GOVERNO DO ESTADO DE SÃO PAULO

Secretaria da Administração Penitenciária
PENITENCIÁRIA "ZWINGLIO FERREIRA" DE PRESIDENTE VENCESLAU
AVISO DE ABERTURA
PREGÃO ELETRONICO Nº 016/2024 - PZFPV

A Penitenciária "Zwinglio Ferreira" de Presidente Venceslau **COMUNICA** a abertura de licitação na modalidade **PREGÃO ELETRÔNICO** sob o nº **016/2024-PZFPV**, objeto do Processo **006.00301058/2024-94**, Código Único **20240859442,** promovido para aquisição de **GÊNEROS ALIMENTICIOS PERECÍVEIS,** do tipo menor preço, para uso desta Unidade Prisional durante o período de **4 MESES**. A sessão pública será realizada por meio eletrônico, no sitio (opção pregão eletrônico), com início previsto para às 08:00h do dia 24/09/2024. As informações que se fizerem necessárias serão fornecidas através do telefone (18) 3271-1100, Ramal 103 na Penitenciária "Zwinglio Ferreira" de Presidente Venceslau, sito à Av. Antonio Marques da Silva s/n - prolongamento, Presidente Venceslau-SP ou pelo endereço eletrônico lslima@sap.sp.gov.br rrbraga@sap.sp.gov.br. O edital na integra será disponibilizado para leitura e impressão na internet no endereço: www.gov.br/compras e ainda poderá ser consultado e ou retirado na Diretoria do Núcleo de finanças e Suprimentos desta Unidade.

GOVERNO DO ESTADO DE SÃO PAULO

Secretaria da Administração Penitenciária
PENITENCIÁRIA "ZWINGLIO FERREIRA" DE PRESIDENTE VENCESLAU
AVISO DE ABERTURA
PREGÃO ELETRONICO Nº 019/2024 - PZFPV

A Penitenciária "Zwinglio Ferreira" de Presidente Venceslau **COMUNICA** a abertura de licitação na modalidade **PREGÃO ELETRÔNICO** sob o nº **019/2024-PZFPV**, objeto do Processo **006.00324628/2024-14**, Código Único **20240920962,** promovido para aquisição de **LUVAS DE PROCEDIMENTO,** do tipo menor preço, para uso desta Unidade Prisional. A sessão pública será realizada por meio eletrônico, no sitio (opção pregão eletrônico), com início previsto para as 08:00h do dia 24/09/2024. As informações que se fizerem necessárias serão fornecidas através do telefone (18) 3271-1100, Ramal 103 na Penitenciária "Zwinglio Ferreira" de Presidente Venceslau, sito à Av. Antonio Marques da Silva s/n - prolongamento, Presidente Venceslau-SP ou pelo endereço eletrônico 380109@gmail.com. O edital na integra será disponibilizado para leitura e impressão na internet no endereço: www.gov.br/compras e ainda poderá ser consultado e ou retirado na Diretoria do Núcleo de finanças e Suprimentos desta Unidade.

PREFEITURA MUNICIPAL DE PENÁPOLIS

COMUNICADO DE ABERTURA DE LICITAÇÃO **Pregão Eletrônico nº 098/2024** – Processo nº 223/2024 – Edital nº 2.965/2024 Objeto: AQUISIÇÃO de móveis permanentes para diversos setores da Secretaria Municipal de Saúde. O recebimento das propostas ocorrerá do dia 12/09/2024 até as 09h00min do dia 25/09/2024, e a abertura (sessão pública) às 09h01min do mesmo dia. Para todas as referências de tempo será observado o horário de Brasília/DF. O credenciamento das empresas participantes, cadastro das propostas e sessão pública serão realizados junto à Bolsa de Licitações e Leilões do Brasil (https://bllcompras.com). As informações poderão ser adquiridas através do Serviço de Compras e Licitações, pelo e-mail licitacao@penapolis.sp.gov.br, telefone (18) 3654-2537. O Edital encontra-se disponível no endereço eletrônico https://www.penapolis.sp.gov.br, em "Editais - Licitações", e https://bllcompras.com. Penápolis, 11 de setembro de 2024. Pablo Ambrósio Ianela - Secretário Municipal de Administração

COMUNICADO DE ABERTURA DE LICITAÇÃO **Pregão Eletrônico nº 099/2024** – Processo nº 227/2024 – Edital nº 2.967/2024 Objeto: CONTRATAÇÃO de empresas especializadas para realização da 3ª Festa dos Imigrantes/Festa das Crianças. O recebimento das propostas ocorrerá do dia 12/09/2024 até as 09h00min do dia 26/09/2024, e a abertura (sessão pública) às 09h01min do mesmo dia. Para todas as referências de tempo será observado o horário de Brasília/DF. O credenciamento das empresas participantes, cadastro das propostas e sessão pública serão realizados junto à Bolsa de Licitações e Leilões do Brasil (https://bllcompras.com). As informações poderão ser adquiridas através do Serviço de Compras e Licitações, pelo e-mail licitacao@penapolis.sp.gov.br, telefone (18) 3654-2537. O Edital encontra-se disponível no endereço eletrônico https://www.penapolis.sp.gov.br, em "Editais - Licitações", e https://bllcompras.com. Penápolis, 11 de setembro de 2024. Pablo Ambrósio Ianela - Secretário Municipal de Administração

SUPERINTENDÊNCIA DE ÁGUA E ESGOTO DE CATANDUVA

AVISO DE ABERTURA DE LICITAÇÃO - PREGÃO ELETRÔNICO Nº 39/2024

OBJETO: AQUISIÇÃO DE MONITORES CURVOS DE 31,5 POLEGADAS PARA AS ESTAÇÕES DE TRABALHO DO CENTRO DE CONTROLE OPERACIONAL - CCO DESTINADO EXCLUSIVAMENTE À MICROEMPRESA-ME, EMPRESA DE PEQUENO PORTE-EPP, INCLUSIVE MICROEMPREENDEDOR INDIVIDUAL, conforme especificações do edital.
Critério de Julgamento: MENOR PREÇO GLOBAL.
Recebimento de propostas e documentos: até dia 27/09/2024 AS 09:00 horas.
Informações: Superintendência de Água e Esgoto de Catanduva – Seção de Licitação – sito à Rua São Paulo, 1.108, Higienópolis, CEP 15.804 – 000 – Catanduva-SP - site: http://www.saec.sp.gov.br/site/ - E-Mail: licitacao@saec.sp.gov.br. Cópia deste edital está disponível no portal da transparência da SAEC no site: http://transparencia.saec.sp.gov.br:8079/transparencia/
Catanduva, 12 de setembro de 2024. Marco Antonio Machado – Superintendente.

PREFEITURA DE VÁRZEA PAULISTA

AVISO DE PUBLICAÇÃO DE LICITAÇÃO

Torna pública a publicação da abertura da CONCORRÊNCIA ELETRÔNICA nº 04/2024 Edital nº 31/2024 Processo Administrativo nº 5742/2024. Objeto: Contratação de empresa especializada para obra de RECAPEAMENTO ASFÁLICO na Rua José Rabelo Portela (trecho) e Rua Maria Inês (trecho) no Município, conforme Edital e anexos. A abertura dar-se-á em 01 de outubro de 2024, às 10:00 horas. O Edital na íntegra encontra-se à disposição dos interessados, sem custos, no endereço eletrônico https://transparencia.varzeapaulista.sp.gov.br e/ou www.bbmnet.com.br
Várzea Paulista/SP, 10 de setembro de 2024
Renato Germano
Gestor Municipal de Infraestrutura Urbana e Obras Públicas

SECRETARIA DE ESTADO DA SAÚDE

DEPARTAMENTO REGIONAL DE SAÚDE DE MARÍLIA

Acha-se aberto no Departamento Regional de Saúde de Marília, a licitação na modalidade de Pregão Eletrônico nº **90148/2024**, referente ao Processo **20240792263**, cujo objeto é **AQUISIÇÃO DE MEDICAMENTO PARA ATENDER MANDADO JUDICIAL.** A realização do pregão será no dia **24 de setembro de 2024**, às 09:00 horas, no endereço eletrônico www.compras.sp.gov.br.

FACULDADE DE MEDICINA DE MARÍLIA FAMEMA

Aviso de Licitação na Modalidade
Pregão Eletrônico Nº 90030/2024,
Processo SEI n° 141.00001127/2024-16
objetivando a **CONTRATAÇÃO DE SERVIÇOS DE LIMPEZA DE CAIXA D'ÁGUA**,
com abertura da sessão pública em
26/09/2024 às **08h30min.**

Mais informações e aquisição do Edital completo, telefone (14) 3311-2986 ou nos sites:
www.famema.br/institucional/licitacao/licitacao.php
e www.gov.br/compras

DocuSigned by:
GAZETA DE S.PAULO
Assinado por: JORNAL GAZETA SP LTDA:04735364000170
CPF: 29513948889
Data/Hora da Assinatura: 11/09/2024 22:29:10 BRT
O: ICP-Brasil, OU: AC SOLUTI Multipla v5
L: Sao Paulo, S: SP, C: BR
Emissor: AC SOLUTI Multipla v5
ICP Brasil
5146939EFE414F8...

GOVERNO DO ESTADO DE SÃO PAULO

SECRETARIA DE ESTADO DA EDUCAÇÃO
DIRETORIA DE ENSINO REGIÃO DE CATANDUVA

Retificação

Retificando, no Edital do Pregão Eletrônico nº 02/2024 do dia 10/09/2024, publicado no dia 11/09/2024, onde se lê a realização será dia 23/09/2024, leia-se 24/09/2024.

PREFEITURA MUNICIPAL DE SÃO JOSÉ DO RIO PRETO-SP

DIRETORIA DE CONTRATAÇÕES PÚBLICAS

LICITAÇÃO
ABERTURA DE LICITAÇÃO
AVISO DE EDITAL DE PREGÃO ELETRÔNICO

Acha-se publicado no portal de compras desta prefeitura, https://compras.empro.com.br/WBC6/, o **pregão eletrônico nº 380/2024**, **Processo 12.859/2024** objetivando Registro de Preços para aquisição de microchips agulhados sem aplicador, acoplados para monitorização de animais e aplicação em cães e gatos nas campanhas de castração. Secretaria do Bem-Estar Animal. O recebimento das propostas dar-se-á até o dia 25/09/2024 às 08h30min e abertura a partir das 08h32 min. O edital, na íntegra, e demais informações, encontram-se à disposição dos interessados, no Portal de Compras.

LICITAÇÃO
ABERTURA DE LICITAÇÃO
AVISO DE EDITAL DE PREGÃO ELETRÔNICO

Acha-se publicado no portal de compras desta prefeitura, https://compras.empro.com.br/WBC6/, o **pregão eletrônico nº 364/2024**, **Processo 12.814/2024** objetivando o registro de preço para contratação de serviços de alinhamento, balanceamento e cambagem dos veículos da Frota Municipal. Secretaria Municipal de Administração. O recebimento das propostas dar-se-á até o dia 30/09/2024 às 08h30min e abertura a partir das 08h32 min. O edital, na íntegra, e demais informações, encontram-se à disposição dos interessados, no Portal de Compras.

LICITAÇÃO
ABERTURA DE LICITAÇÃO
AVISO DE EDITAL DE PREGÃO ELETRÔNICO

Acha-se publicado no portal de compras desta prefeitura, https://compras.empro.com.br/WBC6/, o **pregão eletrônico nº 373/2024**, **Processo 12.846/2024** objetivando A contratação de empresa para a execução de serviços de engenharia visando a realização da fase final da construção do banco de leite humano (Av. Philadelpho Gouveia Neto, esquina com Rua Primeiro Mestre, Jd. Conceição), incluindo o fornecimento de todos os materiais, mão e obra e equipamentos necessários, conforme documentação técnica anexa a este edital - Secretaria Municipal de Saúde. O recebimento das propostas dar-se-á até o dia 30/09/2024 às 08h30min e abertura a partir das 08h32 min. O edital, na íntegra, e demais informações, encontram-se à disposição dos interessados, no Portal de Compras.

LICITAÇÃO
ABERTURA DE LICITAÇÃO
AVISO DE EDITAL DE PREGÃO ELETRÔNICO

Acha-se publicado no portal de compras desta prefeitura, https://compras.empro.com.br/WBC6/, o **pregão eletrônico nº 383/2024**, **Processo 12.931/2024** objetivando o registro de preço visando a possível aquisição de gêneros alimentícios (lanches e pão) para atender as necessidades dos diversos equipamentos públicos da administração municipal. Secretaria Municipal de Agricultura e Abastecimento. O recebimento das propostas dar-se-á até o dia 25/09/2024 às 14h00min e abertura a partir das 14h02 min. O edital, na íntegra, e demais informações, encontram-se à disposição dos interessados, no Portal de Compras.

COMPANHIA ITUANA DE SANEAMENTO - CIS

AVISO DE ABERTURA DE LICITAÇÃO

A Companhia Ituana de Saneamento – CIS informa a abertura do **Pregão Eletrônico nº 45/2024** para a **CONTRATAÇÃO DE EMPRESA PARA FORNECIMENTO PARCELADO DE SUBSTRATO CROMOGÊNICO E DE CARTELAS ALUMINIZADAS.** O Edital completo estará disponível nos sites www.cis-itu.com.br/licitacoes e www.bll.org.br, ou diretamente na CIS, no qual o interessado deverá trazer um CD para cópia junto ao Depto. de Compras e Licitações, sito na Rua Bartira, nº 300/A, Vila Leis, das 08h00 às 11h30 e das 13h00 às 16h30. A entrega das PROPOSTAS será a partir das **09:00 horas do dia 13/09/2024**, no site www.bll.org.br, com a abertura da sessão no dia **27/09/2024 às 09:00 horas**. Itu, 11 de setembro de 2024. Reginado Pereira dos Santos – Diretor Superintendente – CIS.

SECRETARIA DA SEGURANÇA PÚBLICA POLÍCIA CIVIL DE SÃO PAULO DELEGACIA SECCIONAL DE POLÍCIA DE OURINHOS

PROC. SEI 0058.00076932/2024-15 – PREGÃO ELETRÔNICO N.º 03/2024
= AVISO DE ABERTURA DE LICITAÇÃO =

A Delegada Seccional de Polícia de Ourinhos comunica que se encontra aberta na DELEGACIA SECCIONAL DE POLÍCIA DE OURINHOS, licitação na modalidade **Pregão Eletrônico**, do tipo MENOR PREÇO, destinada à contratação de empresa para prestação de serviços de limpeza, asseio e conservação predial para **Delegacia de Polícia de TIMBURI**, sita na Rua Lindolpho Camargo, nº 871 - centro – Timburi/SP, ocorrerá no dia 26/09/2024 às 08:30h, conforme especificações técnicas constantes do edital e anexos. **VISITA TÉCNICA** será entre os dias 12 e 25/09/2024 (dias úteis), no horário das 08:00 às 17:00 horas. O EDITAL e anexos poderá ser retirado na Delegacia Seccional de Polícia de Ourinhos, Rua José Justino de Carvalho 1171 – Jd Matilde, Ourinhos/SP ou nos sites: www.gov.br/pncp/pt-br e www.compras.sp.gov.br.

UNIVERSIDADE ESTADUAL PAULISTA - UNESP

UNESP - CAMPUS DE BOTUCATU - ADMINISTRAÇÃO GERAL
AVISO DE LICITAÇÃO

Encontra-se aberto na Seção Técnica de Materiais da Administração Geral do Campus de Botucatu, o **PREGÃO ELETRÔNICO nº 90001/2024-AG**, **PROCESSO nº 153/2024-AG**, objetivando a **Contratação de empresa especializada para prestação de Serviços para tratamento e monitoramento da água de poços tubulares profundos (Artesianos), com fornecimento em regime de comodato de uma dosadora automática para cada poço, para dosagem do produto, incluso fornecimento de todo material necessário e mão de obra**. A realização da sessão pública "online" será no dia **26/09/2024**, às **9:00 horas**, junto ao endereço eletrônico https://www.gov.br/compras. As propostas eletrônicas deverão ser enviadas para o citado endereço eletrônico, durante o período compreendido entre o dia **13/09/2024** até o dia e horário previsto para a abertura da referida sessão pública. A presente licitação é do tipo **"MENOR PREÇO"** e será regida pela Lei Federal nº 14.133 de 1º de abril de 2021 e demais normas regulamentares aplicáveis à espécie. O Edital e seus anexos encontram-se disponíveis nos sites: www.comprasnet.gov.br;https://pncp.gov.br/;https://ape.unesp.br/licitacao/admin/login_adm.php;https://www.btu.unesp.br/#!/diretoria-de-servicos/st-materiais/licitacoes-e-contratos/licitacoes/ ID PNCP

GOVERNO DO ESTADO DE SÃO PAULO

SECRETARIA DA ADMINISTRAÇÃO PENITENCIÁRIA
CENTRO DE PROGRESSÃO
"DR. EDGARD MAGALHÃES NORONHA" DE TREMEMBÉ

SÃO PAULO GOVERNO DO ESTADO

Encontra-se aberto no Centro de Progressão "Dr. Edgard Magalhães Noronha", situado na Rodovia Amador Bueno da Veiga, km 138, Bairro do Una, Tremembé/SP, CEP: 12122.900, em atendimento à Lei nº 14.133/2021, torna público o pregão eletrônico n. 90024/2024, objeto do processo SEI nº 006.00278582/2024-54, código único 20240793931, licitação do tipo menor preço, modo de disputa aberto, com participação AMPLA e preferência para ME/EPP/equiparadas para aquisição de GÊNEROS ALIMENTÍCIOS ESTOCÁVEIS (farinha de panificação), às 09h00, do dia 24/09/2024. O Edital e seus anexos estão disponíveis, na íntegra, no Portal Nacional de Contratações Públicas (PNCP), no endereço eletrônico: www.gov.br/pncp ou pelos *e-mails*: financaspemano@gmail.com e adm@cpptremembe.sap.sp.gov.br. Informações por meio do telefone (12) 3602-1706, no Núcleo de Finanças da Penitenciária.

SECRETARIA DA SEGURANÇA PÚBLICA POLÍCIA MILITAR DO ESTADO DE SÃO PAULO – CPAM-3

ABERTURA DE LICITAÇÃO
Pregão Eletrônico nº PR-187/90011/24 - Edital Nº 30/2024 - Processo nº 20240784664

Assunto: Abertura de Licitação. Objeto: Serviço de contratação de limpeza predial para 3ª Cia do 18ºBPM/M. O Dirigente da UGE 180187 - CPA/M-3 "Cel PM Hilda Macedo", Senhor Cel PM Cleotheos Sabino de Souza Filho, torna público que se acha aberta, nesta Unidade, a Pregão Eletrônico, objetivando serviço de contratação de limpeza predial para 3ª Cia do 18ºBPM/M. A sessão pública está agendada para o dia 30/09/2024, às 08:00 horas. Os interessados em participar do certame deverão acessar o edital de Licitação a partir de data 13/09/2024 no site www.compras.gov.br, mediante a obtenção de senha de acesso ao sistema. O referido instrumento convocatório também é disponibilizado através do site www.doe.sp.gov.br, opção "Negócios Públicos". Maiores informações pelo telefone (11) 2099-6232 – Ramal 1162.

COMANDO DE POLICIAMENTO DO INTERIOR 7 - SOROCABA

ABERTURA DE LICITAÇÃO PÚBLICA
PREGÃO ELETRÔNICO N° CPI7-PR-156/0023/24
PROCESSO Nº CPI7-20240641723

O Comando de Policiamento do Interior Sete torna pública a abertura de processo licitatório objetivando à aquisição de equipamentos para o Centro de Equoterapia e solípedes do Grupamento de Cavalaria do 14º BAEP, conforme descrições constantes no edital e anexos do certame. O envio das propostas eletrônicas poderá ser realizado a partir do dia 12 de setembro de 2024, por meio do Portal Nacional de Contratações Públicas - PNCP; a abertura da sessão pública ocorrerá às 09h do dia 24 de setembro de 2024. O edital na integra e seus anexos, poderão ser retirados na Rua Bento Manoel Ribeiro, nº 209, Vila São Caetano, Sorocaba/SP (sede do Comando de Policiamento do Interior Sete), de segunda a sexta-feira, das 09h às 17h (por meio de dispositivo de armazenamento de dados do tipo Pen Drive ou similar), podendo ainda os documentos serem consultado no site www.pncp.gov.br/app/editais.

PREFEITURA MUNICIPAL DE CAPÃO BONITO-SP

ABERTURA/LICITAÇÃO
PREGÃO ELETRÔNICO Nº 039/2024 – PROC. N° 6600/2024:

SRP – Aquisição de Cestas Básicas, para a Secretaria Municipal de Desenvolvimento Social, conforme especificações contidas no Edital e seus anexos. Abertura dia 24/09/2024, as 09h00min.
O Edital na íntegra poderá ser obtido ou consultado através do site www.licitacao.capaobonito.sp.gov.br e o Eletrônico www.bnc.org.br "Acesso Identificado", objetivando o credenciamento ao sistema.
Capão Bonito/SP, 11 de setembro de 2024.
Dr. Júlio Fernando Galvão Dias- Prefeito Municipal

PREFEITURA MUNICIPAL DE ALUMÍNIO

EDITAL DE LISTA DE PROJETOS INSCRITOS DO CHAMAMENTO PÚBLICO N°02/2024 SELEÇÃO DE PROJETOS PARA FOMENTO CULTURAL NO MUNICÍPIO DE ALUMÍNIO PARA FIRMAR TERMO DE EXECUÇÃO CULTURAL COM RECURSOS DA POLÍTICA NACIONAL ALDIR BLANC DE FOMENTO À CULTURA – PNAB (LEI Nº 14.399/2022) A Prefeitura Municipal de Alumínio, por meio do Departamento de Cultura, torna pública a lista de projetos inscritos no Edital de Chamamento Público n°02/2024 - PNAB - **INSCRIÇÕES DEFERIDAS**

PROPONENTE	CPF	PROJETO INSCRITO	CATEGORIA
Letícia Fernandes Pinto	490.148.008-19	Centro de Barro Céu Elo Divino.	I
Cainã Antunes Silva	383.960.808-28	Comemoração dos 25 Anos do Coral Conversa Afinada	I
Antônio Aparecido De Oliveira	167.437.008-35	Baile IDADE DE OURO	I
Nilton Cesar Gomes	334.259.478-00	Mãe da Rua – 1° Festival de teatro popular da cidade de Alumínio	I
Diogo Emílio Lima Romão Gomes	337.456.788-69	Música e Arte nas Escolas.	I
Mariana Santana Antiquera	344.126.988-82	Passos de liberdade (curta metragem de fixação)	I
Daiane Diniz Campos Souza Romão	361.468.028-24	Cantigas, leituras e arte na Praça	I
Gabriel Fernandes Pinto	460.239.138-90	Naufrágio	I
Adejaneide Bispo Da Paixão	305.843.548-78	Sertanejando	I
Adejaneide Bispo Da Paixão	305.843.548-78	Equipamentos musicais	I
Fabiana Terra Bento	212.928.428-06	CLAKET – CINE INCLUSÃO	I

INSCRIÇÕES INDEFERIDAS

PROPONENTE	CPF	PROJETO INSCRITO	MOTIVO DE INDEFERIMENTO DA INSCRIÇÃO
Diogo Emílio Lima Romão Gomes	337.456.788-69	Musica	Inscrição enviada fora do prazo (06/09/24 às 00:00:59)
Daiane Diniz Campos Souza Romão	361.468.028-24	A arte e o sentido da vida	Inscrição enviada fora do prazo (06/09/24 às 00:18:23)

Assinado digitalmente-https://validar.iti.gov.br, 09 de setembro de 2024. FERNANDO KITAGAWA Diretor de Departamento Municipal de Cultura

PREFEITURA MUNICIPAL DE DESCALVADO

AVISO DE LICITAÇÃO
PREGÃO ELETRÔNICO Nº 084/2.024.

OBJETO: Contratação de empresa especializada na prestação de serviços de seguro veicular para atender os veículos que compõem a frota da Prefeitura do Município de Descalvado, Estado de São Paulo, pelo período de 12 (doze) meses. **DATA DA REALIZAÇÃO:** Dia 25 de setembro de 2.024, às 8h30min, no site https://bnccompras.com/Home/Login. **RETIRADA DO EDITAL:** O Edital completo poderá ser retirado no link http://www.descalvado.sp.gov.br/novoportal/prefeitura/index.php/portal/lista_licitacoes, a partir do dia 12 de setembro de 2.024, no período vespertino. **INFORMAÇÕES:** Maiores informações sobre o credenciamento deverão ser obtidas diretamente pelo site https://bnccompras.com/Home/Login, fone (42) 3026-4570, ou aplicativo WhatsApp (42) 3026-4550. Como apoio, o contato da Seção de Licitação, telefone (19) 3583-9306/9305 ou e-mail: licitacao@descalvado.sp.gov.br ou pregao@descalvado.sp.gov.br. Descalvado, 11 de setembro de 2.024. Antônio Carlos Reschini

SECRETARIA DA SEGURANÇA PÚBLICA POLÍCIA MILITAR DO ESTADO DE SÃO PAULO UGO 180.04 – POLÍCIA MILITAR UGE 180362 – CPI-9

PREGÃO ELETRÔNICO Nº 362/0026/24
Nº 90028/420/24
Processo Administrativo Nº 20240085311-7

Data: 27/09/2024
Horário da Fase de Lances: 09h00 às 15h00.
Link: www.gov.br/compras
Critério de Julgamento: menor preço
Regime de Execução: Empreitada por Item.

Torna-se público que a **Secretaria de Segurança Pública por meio do Comando de Policiamento do Interior Nove denominado CPI-9, situado no endereço Rua Américo Vespúcio nº 438, Bairro São Luiz, Piracicaba/SP, Cep: 13405-374**, realizará licitação, na modalidade **PREGÃO**, na forma **ELETRÔNICA**, nos termos da **Lei nº 14.133, de 1º de abril de 2021**, do **Decreto estadual nº 67.608, de 27 de março de 2023**, da **Instrução Normativa SEGES/ME nº 73, de 30 de setembro de 2022**, e demais normas da legislação aplicável e, ainda, de acordo com as condições estabelecidas neste Edital e em seus Anexos, observando-se as subdivisões subsequentes na forma de itens que compõem este instrumento.

1. DO OBJETO
O objeto da presente licitação é **aquisição de material de consumo (café) para efetivo do CPI-9 e Unidades Subordinadas** conforme condições, quantidades e exigências estabelecidas neste Edital e seus Anexos.

PREFEITURA MUNICIPAL DE CABREÚVA

AVISO DE LICITAÇÃO

PREGÃO ELETRÔNICO Nº 65/2024

PROCESSO Nº 5054/2024. CRITÉRIO DE JULGAMENTO: MENOR PREÇO. LOCAL: WWW.NOVOBBMNET.COM.BR. OBJETO: CONTRATAÇÃO DE EMPRESA ESPECIALIZADA PARA PRESTAÇÃO DE SERVIÇO MÉDICO (NEUROLOGISTA INFANTIL) E EQUIPE MULTIPROFISSIONAL (PSICOLOGIA, FISIOTERAPIA, FONOAUDIOLOGIA E TERAPEUTA OCUPACIONAL) ESPECIALIZADOS EM DIAGNÓSTICO DE TRANSTORNO DO ESPECTRO AUTISTA (TEA). TÉRMINO DO RECEBIMENTO DE PROPOSTAS: 27/09/2024 – 13h59. ABERTURA E ANÁLISE DE PROPOSTA: 27/09/2024 – 14h SISTEMA: BBMNET LICITAÇÕES ELETRÔNICAS.MODO DE DISPUTA: ABERTO. EXCLUSIVO PARA ME/EPP: AMPLA PARTICIPAÇÃO.VALIDADE DA PROPOSTA: 60 DIAS. VALOR DA CONTRATAÇÃO: R$ 1.489.600,00

A Prefeitura do Município de Cabreúva, torna público que, através de seu Prefeito, Sr. Antonio Carlos Mangini, ora denominada Autoridade Competente, na forma do disposto no Decreto municipal nº 1740/2024, realizará licitação, na modalidade PREGÃO, na forma ELETRÔNICA, objetivando a contratação dos serviços descritos no Anexo I – Termo de referência, nos termos da Lei nº 14.133, de 1º de abril de 2021, do Decreto nº 11.462, de 31 de março de 2023 e demais legislação aplicável e, ainda, de acordo com as condições estabelecidas neste Edital.

Os interessados poderão adquiri-lo junto ao setor de suprimentos, em cd-rom a ser retirado no seguinte endereço: sito à Rua Floriano Peixoto, nº 158 – Centro, Prefeitura Municipal de Cabreúva, mediante entrega, de mídia virgem, ou na forma impressa mediante o pagamento de R$ 10,00 (dez reais), a ser efetuado no setor de arrecadação, no mesmo endereço ou ainda, gratuitamente, através de "download" junto a "home page" desta prefeitura, na internet, no endereço de acesso http://www.cabreuva.sp.gov.br ou www.novobbmnet.com.br.

CABREÚVA, 11 DE SETEMBRO DE 2024
ANTONIO CARLOS MANGINI
PREFEITO MUNICIPAL

PREFEITURA MUNICIPAL DE GAVIÃO PEIXOTO

DEPARTAMENTO DE COMPRAS E LICITAÇÕES
AVISO DE ABERTURA DE LICITAÇÃO
PREGÃO ELETRÔNICO
Pregão Eletrônico nº 41/2024
Processo Administrativo nº 173/2024

Tipo: **MENOR PREÇO GLOBAL.**
OBJETO: **CONTRATAÇÃO DE EMPRESA ESPECIALIZADA PARA SERVIÇOS DE COLETA, TRANSPORTE, TRATAMENTO E DESCARTE DE RESÍDUOS INFECTANTES PROVENIENTES DE SERVIÇOS DE SAÚDE, CONFORME PRECONIZADO NA RESOLUÇÃO CONAMA Nº 358/2005, RESOLUÇÃO RDC ANVISA Nº 306/2004, RESOLUÇÃO SMA 33/2006 E LEI ESTADUAL 12.300/2006.**
EDITAL NA ÍNTEGRA: Disponível nos sites: www.bllcompras.com e www.gaviaopeixoto.sp.gov.br.
CADASTRAMENTO DAS PROPOSTAS: a partir do dia 12/09/2024 às 08:30hs no site www.bllcompras.com.
FIM DO RECEBIMENTO DAS PROPOSTAS: dia 30/09/2024 às 08:30hs,
INICIO DA DISPUTA dia 30/09/2024 As 09:00hs (horário de Brasília) no site www.bllcompras.com.
A pasta, contendo o edital e seus anexos, poderá ser obtida também no Departamento de Compras e Licitações da Prefeitura de Gavião Peixoto, à Alameda estevo, nº 658,centro, ou diretamente no endereço eletrônico do município www.gaviaopeixoto.sp.gov.br.
Todas as informações poderão ser obtidas pelo telefone (16)3338 9999 no Departamento de Compras e Licitações.
Gavião Peixoto, em 11 de Setembro de 2024.
Arley Fagnani - Agente de Contratação e Pregoeiro

PREFEITURA MUNICIPAL DE IBATÉ

AVISO DE LICITAÇÃO **PREGÃO ELETRÔNICO N.º 094/2024** OBJETO: PREGÃO ELETRÔNICO VISANDO A CONTRATAÇÃO DE EMPRESA ESPECIALIZADA PARA A AQUISIÇÃO PARCELADA DE PRODUTOS QUÍMICOS, REAGENTES E SOLUÇÕES, A SEREM UTILIZADOS NO TRATAMENTO DE ÁGUA DO ABASTECIMENTO PÚBLICO (CLORAÇÃO E FLUORETAÇÃO), CONFORME EXIGÊNCIA DO MINISTÉRIO DA SAÚDE, ATRAVÉS DA SECRETARIA DE SAÚDE DO ESTADO DE SÃO PAULO, COMO DETERMINA A PORTARIA DE CONSOLIDAÇÃO N°05 DE 28 DE DEZEMBRO DE 2017 E PORTARIA N°888 DE 04 DE MAIO DE 2021, PARA FINS DE MONITORAMENTO DOS PRODUTOS QUIMICOS ADICIONADOS A ÁGUA SERVIDA A POPULAÇÃO E, REALIZAÇÃO DE ANÁLISES PRÁTICAS FÍSICAS QUÍMICAS (TEOR DE CLORO, TEOR DE FLÚOR, PH E TEMPERATURA, EM AMOSTRAS DE ÁGUA COLETADAS NOS CAVALES DE ENTRADAS DAS ENTRADAS DAS RESIDENCIAS, PRAÇAS E CHAFARIZES EXISTENTES NO MUNICÍPIO DE IBATÉ/SP. ENDEREÇO ELETRÔNICO DE REALIZAÇÃO DO PREGÃO ELETRÔNICO: http://186.209.77.236:5656/comprasedital/ RECEBIMENTO DAS PROPOSTAS ATÉ: 30 DE SETEMBRO DE 2024 – ÀS 14hr00min. ABERTURA E ANÁLISE DAS PROPOSTAS: 30 DE SETEMBRO DE 2024 - ÀS 14hr00min. INÍCIO DA SESSÃO DE DISPUTA DE PREÇOS: 30 DE SETEMBRO DE 2024 – ÀS 14hr00min. REFERÊNCIA DE TEMPO: para todas as referências de tempo será considerado o horário de Brasília - DF. FORMALIZAÇÃO DE CONSULTAS, ESCLARECIMENTO E EDITAL: o texto integral do presente edital e de seus anexos, bem como quaisquer outras informações complementares ou esclarecimentos poderão ser obtidos junto ao Departamento de Licitação e Contratos da Prefeitura Municipal de Ibaté, situada na Av. São João, 1771 – Centro, nesta cidade de Ibaté/SP – telefone (16) 3343.9800, pelo site ibate.sp.gov.br no link Licitações Públicas ou pelo endereço eletrônico http://186.209.77.236:5656/comprasedital/ A SESSÃO PÚBLICA de processamento do Pregão Eletrônico será realizada no endereço eletrônico acima citado, no dia e hora mencionados no preâmbulo deste Edital e será conduzida pelo Pregoeiro com o auxílio da equipe de apoio, nomeados pelo Decreto Municipal nº 3.228, de 09 de janeiro de 2.024, designados nos autos do processo em epígrafe e indicados no sistema pela autoridade competente. Ibaté/SP, 11 de setembro de 2024. Natasha Cardoso Dos Santos Chefe de Divisão de Licitações e Contratos

PREFEITURA MUNICIPAL DE SÃO MANUEL

AVISO DE LICITAÇÃO - O Município de São Manuel/SP torna público a abertura do certame licitatório na modalidade Pregão Eletrônico sob n.º 90141/2024 – Processo Administrativo Digital n.º 10250/1/2024 que tem como objeto a contratação de empresa especializada na prestação de serviços e fornecimento de sistemas informatizados integrados destinados à gestão pública, a fim de atender as necessidades do Município de São Manuel, com a prestação de serviços de implantação, manutenção e suporte técnico para a Prefeitura Municipal, Câmara Municipal, Instituto de Previdência Municipal (IPREM) e Instituto Municipal de Ensino Superior (IMES), em atendimento ao SIAFIC, consoante Decreto Federal nº 10.540/2020. Data e hora da abertura da sessão pública: 26 de setembro de 2024 às 08:00 através do Portal do Compras do Governo Federal (www.gov.br/compras). O edital completo encontra-se disponível em https://www.saomanuel.sp.gov.br/portal/editais/1 e no Portal Nacional de Compras Públicas https://www.gov.br/pncp/pt-br. São Manuel, 11 de setembro de 2024. Werner Alessandro Geronutte – Diretor Administrativo.

FUNDAÇÃO "PROF. DR. MANOEL PEDRO PIMENTEL" FUNAP, UASG 381101

"A Fundação "Prof. Dr. Manoel Pedro Pimentel"–FUNAP, UASG 381101, comunica a abertura do procedimento licitatório na modalidade Pregão Eletrônico, nº 90048/2024, Edital nº 61/2024, para serviço de manutenção em ar condicionado. A Sessão Pública será realizada no endereço eletrônico https://www.gov.br/compras/pt-br, a partir das 09:00h de 27/09/2024. Edital no endereço https://www.imprensaoficial.com.br/ENegocios/BuscaENegocios_14_1.aspx# e www.funap.sp.gov.br ."

PREFEITURA MUNICIPAL DE PACAEMBU

SECRETARIA MUNICIPAL DE LICITAÇÃO, CONTRATOS E COMPRAS

AVISO DE LICITAÇÃO
PROCESSO LICITATÓRIO Nº 88/2024
MODALIDADE: PREGÃO ELETRÔNICO Nº 48/2024

INÍCIO REC. PROPOSTA: 12/09/2024 14:00H. FIM REC. PROPOSTA: 24/09/2024 14:00H. INÍCIO DISPUTA: 24/09/2024 14:20H. TIPO DE LANCE: MENOR LANCE. TIPO ENCERRAMENTO: ABERTO. OBJETO: Contratação de empresa especializada no serviço de EQUOTERAPIA, para atender as necessidades da Secretaria Municipal de Saúde. Suporte aos fornecedores BLL Compras 41 3149-9300. Para demais informações contato via e-mail: licitacao@pacaembu.sp.gov.br, telefone: (18) 3862-9090
Pacaembu, 11 de setembro de 2024.
JOÃO FRANCISCO MUGNAI NEVES - Prefeito Municipal

CORPO DE BOMBEIROS

EDITAL DE LICITAÇÃO
ÓRGÃO: 95559- ESP – SECRETARIA DA SEGURANÇA PÚBLICA
UASG: 180199 - ESP- ADMINISTRAÇÃO DO CORPO DE BOMBEIROS
PREGÃO ELETRÔNICO N.º CCB-026/421/24
PROCESSO N.º COMPRAS GOV - 90031/2024 – CARACTERÍSTICA: PREGÃO ELETRÔNICO
FORMA DE REALIZAÇÃO: ELETRÔNICO – MODO DE DISPUTA: Aberto.

A Administração do Corpo de Bombeiros - UASG 180199, comunica a abertura de Licitação na modalidade Pregão, que será realizada por meio eletrônico, para a Constituição de Sistema de Registro de Preços para Futuras e Eventuais aquisições de aquisições de 5.860 (cinco mil, oitocentos e sessenta) unidades de gorro com pala cinza bandeirante, a serem distribuídos ao efetivo do Corpo de Bombeiros da Polícia Militar do Estado de São Paulo. A sessão pública será realizada no site do Compras.gov: www.gov.br/compras, com início previsto para as 09h30 do dia 24/09/2024. O edital na íntegra estará disponível no endereço eletrônico: www.gov.br/compras a partir de 12/09/2024, jornal de grande circulação, www.imesp.com.br, opção "e-negociospublicos", www.gov.br/pncp/pt-br e www.corpodebombeiros.sp.gov.br. Demais esclarecimentos podem ser retirados de segunda à sexta-feira, das 09:00 às 12:00 e das 14:00 às 18:00 horas, pelos tels: (11) 3396-2224, 3396-2225, 3396-2234 e 3396-2011. Autoridade Subscritora do Edital: **Cap PM João Henrique Papoti**. Pregoeiro: **1º Sgt PM Nestor Nunes de Souza Filho**.

DocuSign Envelope ID: D8A6F45E-6DAE-41A8-BE6A-C280DFC9B49F

Leilão Online

Edital de leilão - 1) leiloeira oficial: Ana Clara de Mello e Silva, JUCESP n° 716. 2) Comitente: Ateliê Thiago Ramasco, na cidade de Campinas, estado de São Paulo. Rua Major Sólon, 169 Centro CEP 13015095 inscrita no CNPJ / Me CNPJ 18.700.220.0001.93. 3) Os leilões serão realizados **online**, através do site: www.anaclaraleiloes.lel.br, **nos dias 16, 17, 18/09/2024 - segunda, terça e quarta-feira às 19h30** 4) Condições para participar do leilão: os interessados devem preencher o cadastro no site: www.anaclaraleiloes.lel.br. estar com 18 anos completos, estar de acordo com este Edital e também com a condição de venda, além de estarem com seu CPF/CNPJ em situação regular junto à Receita Federal. 5) Bens: **leilão 1000 lotes no total,** sendo: lotes de decoração, arte, antiguidades, canetas, joias, relógios, tapetes, pradarias, cristais, quadros, móveis, pedras preciosas - As fotos e descrições dos bens (incluindo, material, cores, modelo, data da manufatura, medidas, etc) divulgadas no site: www.anaclaraleiloes.lel.br. Os bens serão vendidos no estado de conservação em que se encontram. 6) Visitação com agendamento via whatsapp (19) 97408-0251 ou poderão ser vistos pelo site. Lances: será vendido pelo valor maior oferecido pelos interessados. Condições Gerais: as demais regras e condições do leilão estão disponíveis no portal www.anaclaraleiloes.lel.br e deverão ser aceitas pelo interessado em participar do leilão. Acesse: www.anaclaraleiloes.lel.br

LEILÃO DE IMÓVEL – Leiloeiro Oficial: ANDRÉ AMARAL BARROS, JUCESP Nº 1.164, torna público um leilão de uma Casa de 501m², com piscina aquecida, garagem para 3 carros e suítes com hidromassagem, e será vendido no estado em que se encontra, no dia 30 de setembro de 2024 às 15h. Somente on-line no site: **www.braleiloes.com**. **Descrição detalhada do lote disponível no site.**

EDITAL DE 1º e 2º PÚBLICOS LEILÕES DE ALIENAÇÃO FIDUCIÁRIA

ALEXANDRE TRAVASSOS, leiloeiro oficial inscrito na JUCESP n° 951, com escritório na Rua Sebastião Aniceto de Jesus Lins, nº 1177, Jardim Elisa, Embu das Artes/SP, devidamente autorizado pelo Credor Fiduciário **COOPERATIVA DE CRÉDITO CRIDICERIPA – SICOOB CREDICERIPA,** doravante designado **VENDEDOR**, inscrito no CNPJ sob n° 00.966.246/0001-12, com sede na Rua Salvador de Freitas, n° 1243, Centro, Itaí/SP, nos termos da cédula de produto rural com liquidação financeira, nº 916604, datado de 27/04/2023, no qual figuram como **Fiduciantes Pedro Henrique Ramos Quintiliano**, brasileiro, agricultor, RG nº 43.320.138-1-SSP/SP, CPF nº 341.822.518-73 e sua mulher **Dalila Maria de Campos Quintiliano**, brasileira, do lar, RG nº 43.320.061-SSP/SP, CPF nº 347.210.278-00, casados no regime da comunhão parcial de bens, residentes e domiciliados na Rua Filomena Basile Santi, nº 148, Residencial Ingá, Angatuba/SP, levarão a **PÚBLICO LEILÃO** de modo **Presencial e/ou On-line**, nos termos da Lei nº 9.514/97, artigo 27 e parágrafos, no dia **20 de Setembro de 2024 a partir das 09h00,** na Rua Sebastião Aniceto de Jesus Lins, nº 1177, Jardim Elisa, Embu das Artes/SP, em **PRIMEIRO LEILÃO**, com lance mínimo igual ou superior a **1º PÚBLICO LEILÃO - VALOR: R$ 400.000,00 (Quatrocentos mil reais)**, o imóvel abaixo descrito, em lote único, com a propriedade consolidada em nome do credor Fiduciário, constituído por: **Imóvel** – Um lote de terreno, situado nesta cidade e comarca de Angatuba/SP, na Rua Quatro, constituído do Lote nº 04, da Quadra D, do loteamento denominado Residencial Jardim das Amoreiras, medindo e confrontando da seguinte maneira: pela frente, na extensão de 10,00 metros, com a Rua Quatro; do lado direito, na extensão de 20,00 metros, com o lote 05; do lado esquerdo, na extensão de 20,07 metros, com o lote 03; e, aos fundos, na extensão de 10,00 metros, com o lote 14; encerrado a área de 200,00m². Imóvel esse situado do lado impar da Rua Quatro, distante 30,00 metros da esquina com a viela. Conforme Av.02, a Rua Quatro passou a denominar-se Rua Marcelino Leite de Meira. Conforme Av.03, foi construído um prédio residencial com 140,57m² de área construída, a qual recebeu o nº 259, do emplacamento municipal. Matrícula nº 12.614 do Cartório de Registro de Imóveis e Anexos de Angatuba/SP. Cadastrado no Prefeitura Municipal sob nº 01.01.326.0060.001-7685.01. **O imóvel encontra-se ocupado, e será vendido no estado em que se encontra, não podendo o arrematante alegar desconhecimento das condições, características e estado de conservação. A desocupação do imóvel deverá ser providenciada pelo comprador, que assume o risco da ação, bem como todas as custas e despesas, inclusive honorários advocatícios, mediante propositura da competente reintegração na posse, na forma do artigo nº 30, da Lei nº 9.514/97**. Caso não haja licitante em primeiro leilão, fica desde já designado o dia **04 de Outubro de 2024 a partir das 14h00** para realização do **SEGUNDO LEILÃO**, com lance mínimo igual ou superior a **2º PÚBLICO LEILÃO - VALOR: R$ 343.748,26 (Trezentos e quarenta e três mil, setecentos e quarenta e oito reais e vinte e seis centavos).** Os interessados em participar do leilão de modo on-line, deverão se cadastrar nos sites www.superbid.net e sold.superbid.net e se habilitar acessando a página deste leilão, clicando na opção **HABILITE-SE**, com antecedência de até 01 (uma) hora, antes do início do leilão presencial, não sendo aceitas habilitações após esse prazo. Demais condições de participação online devem ser verificadas no site indicado. O envio de lances on-line se dará exclusivamente através dos sites www.superbid.net e sold.superbid.net, respeitado o lance inicial e o incremento mínimo estabelecido, em igualdade de condições com os participantes presentes no auditório do leilão de modo presencial, na disputa pelo lote do leilão**.** A venda será efetuada em caráter "ad corpus" e no estado de conservação em que o imóvel se encontra, e eventual irregularidade ou necessidade de averbação de construção, ampliação ou reforma, será objeto de regularização e os encargos junto aos órgãos competentes por conta do adquirente. O(s) devedor(es) fiduciante(s) será(ão) comunicado(s) na forma do parágrafo 2º-A do art. 27 da lei 9.514/97, incluído pela lei 13.465 de 11/07/2017, das datas, horários e locais da realização dos leilões fiduciários, mediante correspondência dirigida aos endereços constantes do contrato, inclusive ao endereço eletrônico, podendo o(s) fiduciante(s) adquirir sem concorrência de terceiros, o imóvel outrora entregue em garantia, exercendo o seu direito de preferência em 1º ou 2º leilão, pelo valor da dívida, acrescida dos encargos e despesas, conforme estabelecido no parágrafo 2º-B do mesmo artigo, ainda que, outros interessados já tenham efetuado lances, para o respectivo lote do leilão. A(s) ação(ões) judicial(is) relativa(s) ao(s) imóvel(is) arrematado(s), distribuídas em até 6 meses depois da arrematação, que invalidem a consolidação da propriedade e anulem a arrematação do imóvel pelo COMPRADOR ARREMATANTE, mediante trânsito em julgado, os leilões públicos promovidos pela VENDEDORA ou a adjudicação em favor da VENDEDORA, a arrematação do COMPRADOR ARREMATANTE será rescindida, reembolsados pela VENDEDORA os valores pagos pelo COMPRADOR ARREMATANTE, excluída a comissão do LEILOEIRO, que deverá ser restituída pelo próprio leiloeiro, atualizados os valores a ressarcir pelos mesmos índices aplicados à caderneta de poupança, não fazendo jus o COMPRADOR ARREMATANTE, nesta hipótese de rescisão a juros de mora, multas por rescisão contratual, perdas e danos ou lucros cessantes, devendo o COMPRADOR ARREMATANTE, caso exerça a posse do imóvel, desocupá-lo em 15 dias, sem direito à retenção ou indenização por eventuais benfeitorias que tenha feito no imóvel sem autorização expressa e formal da VENDEDORA. Caso o comprador esteja na posse do imóvel, deverá desocupá-lo em 15 dias a contar da Notificação enviada pelo vendedor ao comprador, sem direito à retenção ou indenização por eventuais benfeitorias que tenha feito no imóvel sem autorização expressa e formal do vendedor. O arrematante pagará no ato, à vista, o valor total da arrematação e a comissão do leiloeiro, correspondente a 5% sobre o valor de arremate. O edital completo encontra-se disponível nos sites do leiloeiro www.superbid.net e sold.superbid.net o qual o participante declara ter lido e concordado com os seus termos e condições ali estabelecidos. O horário mencionado neste edital, no site do leiloeiro, catálogos ou em qualquer outro veículo de comunicação, consideram o horário oficial de Brasília/DF**.** Ficam os Devedores Fiduciantes INTIMADOS das designações feitas acima. A publicação do presente edital supre a intimação pessoal. Será o presente edital, por extrato, publicado na forma da lei. As demais condições obedecerão ao que regula o Decreto n° 21.981 de 19 de outubro de 1.932, com as alterações introduzidas pelo Decreto n° 22.427 de 1° de fevereiro de 1.933, que regula a profissão de Leiloeiro Oficial.

Informações: (11) 4950-9602 - Av. Eng. Luís Carlos Berrini, nº 105 - Condomínio Thera Office - Cjs 401 e 414 - CEP: 04571-010.

LEILÃO DE IMÓVEIS - Online
LEILOEIRO OFICIAL: MAURO ZUKERMAN - JUCESP 328

Santander zuk

IMÓVEIS COM PREÇOS IMBATÍVEIS

LEILÃO ÚNICO - 17/09/2024 às 13h00

Alienação de Imóveis - Comissão do leiloeiro: o arrematante pagará ao leiloeiro 5% sobre o valor da arrematação. Edital completo no site do leiloeiro.

MAIS INFORMAÇÕES: 3003.0677
PORTALZUK.com.br | www.SANTANDERIMOVEIS.com.br

MILAN LEILÕES
LEILOEIROS OFICIAIS

facebook.com/milanleiloes
@ milanleiloes
(11) 3845-5599

18 / Setembro 2024 - Quarta 9:30h.
www.milanleiloes.com.br — **PRESENCIAL E ONLINE**
APROX. 170 VEÍCULOS

bradesco / previsul
1º Praça: 16/09 - 2ª: 19/09 - A partir das 15h.
www.milanleiloes.com.br — **LEILÃO ONLINE**
LEILÃO C/ 14 IMÓVEIS

17 / Setembro 2024 - Terça 9:30h.
www.milanleiloes.com.br — **LEILÃO ONLINE**
LEILÃO DE MAQUINAS E EQUIP. divs.

18 / Setembro 2024 - Quarta 16h.
www.milanleiloes.com.br — **LEILÃO ONLINE**
LEILÃO C/02 IMÓVEIS - CAROLINA-MA

19 / Setembro 2024 - Quinta 11h.
www.milanleiloes.com.br — **PRESENCIAL E ONLINE**
APROX. 66 PATINETES ELÉTRICOS

Ford
20 / Setembro 2024 - Quarta 9:30h.
www.milanleiloes.com.br — **PRESENCIAL E ONLINE**
APROX. 170 VEÍCULOS

Consultar edital completo e detalhado no site
www.milanleiloes.com.br
Ronaldo Milan - Leiloeiro Oficial - Jucesp 266

leiloaria smart

LEILÃO DE ALIENAÇÃO FIDUCIÁRIA

LUCAS ANDREATTA DE OLIVEIRA, leiloeiro oficial inscrito na **JUCESP n° 1116,** com endereço à Rua Barão do Triunfo, 427, sala 509 e 510, Brooklin, São Paulo/SP, devidamente autorizado pela Credora **COMPANHIA PROVINCIA DE SECURITIZAÇÃO** doravante designada VENDEDORA, inscrita no CNPJ sob n° 04.200.649/0001-007, com sede na Avenida Engenheiro Luiz Carlos Berrini, nº 550, 4º andar, Cidade Monções, São Paulo-SP, CEP: 04571-000, levará **a PÚBLICO LEILÃO,** de modo On-line, através do site**: www.leiloariasmart.com.br,** de acordo com os termos da Lei n° 9.514/97, artigo 27 e parágrafos**, no dia 01/10/2024 às 14:00 hrs,** em **PRIMEIRO LEILÃO,** com lance mínimo igual ou superior a **R$ 1.371.200,86 (um milhão e trezentos e setenta e um mil e duzentos reais e oitenta e seis centavos),** o imóvel abaixo descrito, com a propriedade consolidada em nome da Credora Fiduciária, que assim se descreve: **IMÓVEL DA MATRÍCULA Nº 94.189 DO OFICIAL DE REGISTRO DE IMÓVEIS DE COTIA-SP: Localização:** Rua 01 , S/N - (Atual - Avenida Mario Francisco Mota Antunes, n°134), Lote 6 - Quadra 1 - Cond. Residencial Santa Isabel - (Atual Cond. Residencial Vintage Arte de Morar), bairro Granja Viana, Cotia-SP, CEP 06715-410**. Descrição:** UM TERRENO URBANO designado por LOTE Nº 06 DA QUADRA Nº 01, do loteamento denominado "RESIDENCIAL SANTA ISABEL", situado no Bairro do Moinho Velho, neste Município e Comarca de Cotia-SP, assim descrito: Mede 14,50 metros em linha reta, de frente para a Rua 01; 35,00 metros da frente aos fundos do lado direito de quem da referida rua olha para o terreno, confrontando com o lote 07; 35,00 metros da frente aos fundos do lado esquerdo de quem da referida rua olha para o terreno, confrontando com o lote 05; e nos fundos, onde mede 14,50 metros, confronta com o loteamento São Carlos, encerrando a área total de 507,50 metros quadrados. **Obs.:** Conforme IPTU há área construída de 300,00m². **Inscrição Municipal:** 23253.42.26.0134.00.000. **DEVEDORES FIDUCIANTES: ARTUR VINICIUS GUIMARAES DA SILVA,** inscrito no CPF/MF sob o nº 295.122.728-06. **MAIRA JURISSON BUSSO SILVA,** inscrita no CPF/MF sob o nº 297.830.068-00. **Ocupado. Desocupação por conta do adquirente, nos termos do art. 30 da lei 9.514/97.** Caso não haja licitante em primeiro leilão, fica desde já designado o dia **03/10/2024**, no mesmo horário e local, para realização do **SEGUNDO LEILÃO**, com lance mínimo igual ou superior a **R$ 1.129.059,31 (um milhão e cento e vinte e nove mil e cinquenta e nove reais e trinta e um centavos).** Os interessados em participar do leilão de modo on-line, deverão se cadastrar no site www.leiloariasmart.com.br e se habilitar acessando a página deste leilão, clicando na opção **HABILITE-SE**, com antecedência de até 01 (uma) hora, antes do início do leilão presencial, não sendo aceitas habilitações após esse prazo. O envio de lances on-line se dará exclusivamente através do www.leiloariasmart.com.br, respeitado o lance inicial e o incremento mínimo estabelecido, em igualdade de condições com os participantes presentes no auditório do leilão de modo presencial, na disputa pelo lote do leilão. A venda será efetuada em caráter "ad corpus" e no estado de conservação em que o imóvel se encontra, e eventual irregularidade ou necessidade de averbação de construção, ampliação ou reforma, será objeto de regularização e os encargos junto aos órgãos competentes por conta do adquirente. O(s) devedor(es) fiduciante(s) será(ao) comunicado(s) na forma do parágrafo 2º-A do art. 27 da lei 9.514/97, incluído pela lei 13.465 de 11/07/2017, das datas, horários e locais da realização dos leilões fiduciários, mediante correspondência dirigida aos endereços constantes do contrato, inclusive ao endereço eletrônico, podendo o(s) fiduciante(s) adquirir sem concorrência de terceiros, o imóvel outrora entregue em garantia, exercendo o seu direito de preferência em 1º ou 2º leilão, pelo valor da dívida, acrescida dos encargos e despesas, conforme estabelecido no parágrafo 2º-B do mesmo artigo, ainda que, outros interessados já tenham efetuado lances, para o respectivo lote do leilão. O arrematante presente pagará no ato o preço total da arrematação e a comissão do leiloeiro, correspondente a 5% sobre o valor do arremate, inclusive o devedor fiduciante, no caso do exercício do direito de preferência, na forma da lei. O edital completo encontra-se disponível no site do leiloeiro www.leiloariasmart.com.br, o qual o participante declara ter lido e concordado com os seus termos e condições ali estabelecidos. O horário mencionado neste edital, no site do leiloeiro, catálogos ou em qualquer outro veículo de comunicação, consideram o horário oficial de Brasília/DF. As demais condições obedecerão ao que regula o Decreto n° 21.981 de 19 de outubro de 1.932, com as alterações introduzidas pelo Decreto n° 22.427 de 1° de fevereiro de 1.933, que regula a profissão de Leiloeiro Oficial.

Ten Leilão

Edital de 1º e 2º LEILÃO de bens imóveis e de intimação: JOSÉ AUGUSTO ASTUTT TANNURE (CPF 803.660.311-04), e seu cônjuge, se casado for, bem como de KELLY LUCIANE FROELICH TANNURE (CPF 709.497.601-10), AGROPECUÁRIA TRÊS ESTRELAS LTDA (09.490.719/0001-22), AGROPECUÁRIA BABAÇU LTDA (CNPJ 03.009.090/0001-70), OSMAR MARTIGNAGO JUNIOR (CPF 030.358.151-43), CAROLYNE MARTIGNAGO PRIETO (CPF 009.285.641-18), FERNANDO MACHNIC (CPF 012.048.511-74) e demais interessados, nos autos da Execução de Título Extrajudicial n° 1078688-86.2019.8.26.0100, movida por BANCO RABOBANK INTERNATIONAL BRASIL S.A. (CNPJ 01.023.570/0001-60). O **Dr. Vítor Gambassi Pereira**, MM. Juiz de Direito da 23ª Vara Cível do Foro Central da Comarca da Capital-SP, FAZ SABER que **os Leiloeiros Públicos Oficiais Giovanna Tavares Martins Kerry**, JUCESP 1324, e, Roberto Mauro, JUCESP 456, através da gestora **Ten Leilão** - www.tenleilao.com.br -, levará(ão) a público Leilão Judicial Eletrônico os bens imóveis: **Lote 1.** Um lote de terras, situado no município de Novo São Joaquim-MT, com a área de 138,19ha, que passa a denominar-se Sítio Itapoã, objeto e descrito na **matrícula n° 853**, do 1º RI de Novo São Joaquim-MT. **Avaliação:** R$ 6.465.293,50, em setembro de 2023, e que será atualizado à data do leilão. **Lote 2.** Um lote de terras, situado no município de Novo São Joaquim-MT, denominado "Fazenda Novo Horizonte", com a área de 150,00ha, objeto e descrito na **matrícula n° 854**, do 1º RI de Novo São Joaquim-MT. **Avaliação:** R$ 10.328.884,83, em setembro de 2023, e que será atualizado à data do leilão. **Lote 3.** Um lote de terras situado no município de Novo São Joaquim-MT, denominado "Fazenda Teimosa", com a área de 72ha 7.615m2, objeto e descrito na **matrícula n° 888**, do 1º RI de Novo São Joaquim-MT. **Avaliação:** R$ 5.256.321,31, em setembro de 2023, e que será atualizado à data do leilão. **Das datas dos leilões judiciais e do valor de venda dos bens:** O **1º LEILÃO** terá início no dia **21 de Outubro de 2024**, às 14h00, e término em **07 de Novembro de 2024**, às 14h00, com lances iguais ou superiores ao da avaliação; o **2º LEILÃO**, que se iniciará no dia **07 de Novembro de 2024**, às 14h01, e se encerrará em **10 de Dezembro de 2024**, às 14h00, ocasião em que não serão aceitos lances inferiores a 50% da avaliação atualizada. **Da comissão:** 5% sobre o preço da arrematação, que não está inclusa no lance. A versão completa e integral do presente Edital, que deve ser observada, se encontra disponível e publicada no site da gestora Ten Leilão, não podendo alegar desconhecimento.

MILAN LEILÕES
LEILOEIROS OFICIAIS

ERRATA LEILÃO VOLKSWAGEN

Conforme Edital publicado nos dias 05/ 06/ e 07/09/2024 no Jornal GAZETA DE SÃO PAULO-SP ref: ao Leilão Volkswagen p/ Concessionários . Evento programado para 10.09.24 foi alterado p/ 13/09/2024 nos mesmos moldes. Sem mais.

facebook.com/milanleiloes
@ milanleiloes
twitter.com/milanleiloes

Informações:
Tel: **11 3845-5599** ou www.milanleiloes.com.br
Ronaldo Milan - Leiloeiro Oficial - Jucesp 266

EDITAIS DE PRAÇA JUDICIAL - VERSÃO RESUMIDA PARA PUBLICAÇÃO | Art. 887, § 3º/CPC

EDITAL DE PRAÇA JUDICIAL ONLINE. Dora Plat - Leiloeira Oficial - JUCEMS sob nº 56. **1ª VARA CÍVEL DO FORO DA COMARCA DE CAMPO GRANDE**. Processo: nº **0900021-11.2020.8.12.0043**. Executado: JOSE BENEDET - **Veículo FIAT/STRADA TREK CC 1.6, placa NRW8156. Rua São Paulo, nº 1419, São Gabriel do Oeste/MS**. Lance mínimo no 1º leilão: R$ 28.500,00 - **Lance mínimo no 2º leilão: R$ 14.250,00** (50% do valor de avaliação) (sujeitos à atualização). **DATAS DOS LEILÕES - primeiro dia útil subsequente ao da certidão de afixação do Edital no lugar de costume, às 13h50min, e termina em 14/10/2024 às 13h50min; 2º Leilão começa em 14/10/2024 às 13h51min, e termina em 04/11/2024 às 13h50min.** Fica o executado JOSE BENEDET, bem como seu cônjuge, se casado for e demais interessados, ***INTIMADOS*** das designações supra, caso não seja(m) localizado(a)(s) para a intimação pessoal, bem como da Penhora realizada em 12/03/2021.

EDITAL DE PRAÇA JUDICIAL ONLINE. Dora Plat - Leiloeira Oficial - JUCESP 744. **2ª VARA CÍVEL DO FORO DA COMARCA DE SANTA ISABEL**. Processo: nº **1003232-96.2018.8.26.0543**. Executado: FERNANDO JOSE GASPAR - **Moto HONDA/NX 350 SAHARA, placa CGK1A09**. Rua Capitão João Priante, nº 95, Igaratá/SP. Lance mínimo no 1º leilão: R$ 11.000,00 - **Lance mínimo no 2º leilão: R$ 5.500,00** (50% do valor de avaliação) (sujeitos à atualização). **DATAS DOS LEILÕES - 1º Leilão começa em 05/11/2024 às 10h30min, e termina em 08/11/2024 às 10h30min; 2º Leilão começa em 08/11/2024 às 10h31min, e termina em 28/11/2024 às 10h30min**. Fica o executado FERNANDO JOSE GASPAR, bem como seu cônjuge, se casado for e demais interessados, ***INTIMADOS*** das designações supra, caso não seja(m) localizado(a)(s) para a intimação pessoal, bem como da Penhora realizada em 07/08/2023.

EDITAL DE PRAÇA JUDICIAL ONLINE. Dora Plat - Leiloeira Oficial - JUCESP 744. **2ª VARA CÍVEL DO FORO DA COMARCA DE MARÍLIA**. Processo: nº **0004739-22.2021.8.26.0344**. Executada: CINTHIA JAVAROTI MENEGHELLI - **Um veículo GM/PRISMA MAXX, PLACA EGP-8135**. Rua Hermínio Scarabotolo, nº 114, Marília/SP. Lance mínimo no 1º leilão: R$ 24.150,00 - **Lance mínimo no 2º leilão: R$ 14.490,00** (60% do valor de avaliação) (sujeitos à atualização). **DATAS DOS LEILÕES - 1º Leilão começa em 01/11/2024 às 11h50min, e termina em 05/11/2024 às 11h50min; 2º Leilão começa em 05/11/2024 às 11h51min, e termina em 26/11/2024 às 11h50min**. Fica a requerida CINTHIA JAVAROTI MENEGHELLI, bem como seu cônjuge, se casada for, e demais interessados, ***INTIMADOS*** das designações supra, caso não seja(m) localizado(a)(s) para a intimação pessoal, bem como da Penhora realizada em 06/06/2023.

EDITAL DE PRAÇA JUDICIAL ONLINE. Dora Plat - Leiloeira Oficial - JUCESP 744. **3ª VARA CÍVEL DO FORO REGIONAL DO TATUAPÉ**. Processo: nº **0009859-55.2019.8.26.0008**. Executada: CARINA FERNANDA VIEIRA - **CHEVROLET/CELTA 1.0L LS, placa EVQ-3895**. Avenida Venceslau de Queirós, nº 470, São Paulo/SP. Lance mínimo no 1º leilão: R$ 25.252,00 - **Lance mínimo no 2º leilão: R$ 15.151,20** (60% do valor de avaliação) (sujeitos à atualização). **DATAS DOS LEILÕES - 1º Leilão começa em 11/10/2024 às 15h50min, e termina em 14/10/2024 às 15h50min; 2º Leilão começa em 14/10/2024 às 15h51min, e termina em 04/11/2024 às 15h50min**. Fica a requerida CARINA FERNANDA VIEIRA, bem como seu cônjuge, se casada for, e demais interessados, ***INTIMADOS*** das designações supra, caso não seja(m) localizado(a)(s) para a intimação pessoal, bem como da Penhora realizada em 20/03/2020.

zuk — PARA MAIS INFORMAÇÕES: 3003-0677 | **PORTALZUK**.COM.BR

Santander — SOLD LEILÕES

EDITAL DE LEILÃO DE ALIENAÇÃO FIDUCIÁRIA
1º LEILÃO: 20 de setembro de 2024, a partir das 10h20min
2º LEILÃO: 23 de setembro de 2024, a partir das 14h20min (*horário de Brasília)

Alexandre Travassos, Leiloeiro(a) Oficial, JUCESP nº 951, com escritório na Rua Sebastião Aniceto de Jesus Lins, 1177 – Jardim Elisa – Embu das Artes/SP, FAZ SABER a todos quanto o presente EDITAL virem ou dele conhecimento tiver, que levará a **PÚBLICO LEILÃO** de modo presencial e/ou online, nos termos da Lei nº 9.514/97, artigo 27 e parágrafos, autorizada pelo **Credor Fiduciário BANCO SANTANDER (BRASIL) S/A** - CNPJ n° 90.400.888/0001-42, nos termos do instrumento particular com eficácia de escritura pública, nº 0010112349, firmado em 23/09/2020, com o(s) **Fiduciante(s) BIANCA RUFINO DOS SANTOS**, maior, inscrito no CPF n° 484.647.558,13, no dia **20 de setembro de 2024, a partir das 10h20min** em **PRIMEIRO LEILÃO**, com lance mínimo igual ou superior a **R$ 1.983.561,43 (Um milhão, novecentos e oitenta e três mil, quinhentos e sessenta e um reais e quarenta e três centavos)**, o imóvel matriculado sob n° 82.482 do Oficial de Registro de Imóveis de Cotia/SP, constituído pela Casa residencial situada na Alameda da Fonte n° 84, Residencial dos Lagos, Cotia/SP, com 300,14m² de área construída e 600,00m² de área de terreno. Cadastro Municipal: 23162.12.22.0240.00.000. Venda em caráter "ad corpus" e no estado de conservação que se encontra. Consta conforme R.12 a alienação fiduciária em favor do Banco Santander (Brasil) S/A. Imóvel Ocupado. Caso não haja licitante em primeiro leilão, fica desde já designado o dia **23 de setembro de 2024, a partir das 14h20min**, no mesmo local, para realização do **SEGUNDO LEILÃO**, com lance mínimo igual ou superior a **R$ 870.285,57 (Oitocentos e setenta mil, duzentos e oitenta e cinco reais e cinquenta e sete centavos)**, nos termos do art. 27, §2º da Lei 9.514/97). **O leilão presencial ocorrerá no escritório do Leiloeiro(a). Os interessados em participar do leilão de modo on-line**, deverão se cadastrar no site na Loja SOLD LEILÕES (sold.superbid.net) e no SUPERBID EXCHANGE (www.superbid.net), e solicitar habilitação até 01 (uma) **hora do início do leilão**. **Outras informações no site do leiloeiro(a)**: Loja SOLD LEILÕES (sold.superbid.net) e no SUPERBID EXCHANGE (www.superbid.net) ou telefone (11) 4950.9602 ou e-mail imoveis.sac@superbid.net. (Dossiê 02.22679).

Santander

EDITAL DE LEILÃO DE ALIENAÇÃO FIDUCIÁRIA
1º LEILÃO: 19 de setembro de 2024, às 14h30min *.
2º LEILÃO: 24 de setembro de 2024, às 14h30min *. *(horário de Brasília)

Mauro Zukerman, Leiloeiro Oficial, JUCESP nº 328, com escritório à Rua Minas Gerais, 316 – Cj 62 - Higienópolis, São Paulo/SP, FAZ SABER a todos quanto o presente EDITAL virem ou dele conhecimento tiver, que levará a **PÚBLICO LEILÃO** de modo somente **ON-LINE**, nos termos da Lei nº 9.514/97, artigo 27 e parágrafos, autorizada pelo **Credor Fiduciário BANCO SANTANDER (BRASIL) S/A** - CNPJ n° 90.400.888/0001-42, nos termos do Instrumento Particular com Eficácia de Escritura Pública, Alienação Fiduciária de Imóvel em Garantia, n° 0010038431, firmado em 16/09/2019, com o Fiduciante **FERNANDO CELSO BASTOS VIANA,** brasileiro, solteiro, maior, administrador, portador do RG n° 20114493-SSP/SP, inscrito no CPF/MF n° 157.002.198-83, residente e domiciliado em São Paulo/SP, em **PRIMEIRO LEILÃO (data/horário acima)**, com lance mínimo igual ou superior a **R$ 857.368,00 (oitocentos e cinquenta e sete mil trezentos e sessenta e oito reais** - atualizado conforme disposições contratuais), o imóvel constituído pelo **Apartamento nº 62**, localizado no 6º pavimento do Edifício Green Street, situado na Rua Xerentes, nº 66, Perdizes, São Paulo/SP, com direito a uma vaga na garagem coletiva do condomínio. Área privativa: 54,37m² e Área total: 115,194m², melhor descrito na matrícula n° 134.237 do 2º Oficial de Registro de São Paulo/SP. **Imóvel ocupado. Venda em caráter "ad corpus" e no estado de conservação em que se encontra**. Caso não haja licitante em primeiro leilão, fica desde já designado o **SEGUNDO LEILÃO (data/horário acima)**, com lance mínimo igual ou superior a **R$ 539.314,58 (quinhentos e trinta e nove mil trezentos e quatorze reais e cinquenta e oito centavos** – nos termos do art. 27, §2º da Lei 9.514/97)**. Os interessados em participar do leilão de modo on-line**, deverão se cadastrar no site www.portalzuk.com.br, **encaminhar a documentação necessária para liberação do cadastro 24 horas do início do leilão**. **Forma de pagamento e demais condições de venda**, **VEJA A INTEGRA DESTE EDITAL NO SITE**: www.portalzuk.com.br. Informações pelo tel. 3003-0677 (Dossiê 22136).

ANDRÉ AMARAL BARROS - Leiloeiro Oficial - JUCESP n° 1164, torna público que realizará um leilão de móveis usados diversos, autorizado pelo comitente **LUIZ FELIPE DE JESUS BUSCANAN LTDA – CNPJ 42.204.241/0001-00,** nos dias 17 e 18 de setembro/2024, às 20h30min., somente on-line no site: **www.quasetudomoveisleiloes.com.br. VISITAÇÃO:** 12, 13 e 14/09 das 10h às 16h, mediante agendamento. **Os bens serão vendidos no estado em que se encontram.**

SUPERBID.NET - 11 4950-9400 — SUPERBID EXCHANGE

13/09/2024 A PARTIR DAS 9:00. ID: 260036. 3Mi - Leilão de Alienação Fiduciária. Loc.: SP. Casa no Terreno de 48m², Ocupada, Vila Gumercindo em São Paulo/SP. **16/09/2024 A PARTIR DAS 9:00.** ID: 260632. Compartilhado Embu. Loc.: SP. Sofás, Eletrodomésticos, Cadeiras e Outros. **16/09/2024 A PARTIR DAS 15:30.** ID: 260400. Empresa Vende. Loc.: SP. Itens Diversos: Banqueta, Tapete Turco, Espelho, Mesa Lateral e Outros. **16/09/2024 A PARTIR DAS 16:00.** ID: 260402. Drogasil RD. Loc.: SP. Armário Incompleto, Mesa de Escritório, Sofá e Outros. **16/09/2024 A PARTIR DAS 16:00.** ID: 260682. Santander Oportunidades. Loc.: MT, RJ, SP. Pagamento em até 420 meses. Use o FGTS (Vide Edital). **17/09/2024 A PARTIR DAS 10:30.** ID: 260638. Empresa Vende. Loc.: MG. Check-Out. **18/09/2024 A PARTIR DAS 14:30.** ID: 260352. Total Express. Loc.: SP. Itens de Papelaria, Itens para Cozinha, Vestuário, Cadeira Gamer e Outros. **19/09/2024 A PARTIR DAS 13:30.** ID: 260189. Sol Ambiental. Loc.: MS. Varredeira Hidráulica e Caminhão Compactador De Lixo. **19/09/2024 A PARTIR DAS 15:00.** ID: 259832. Compartilhado PME. Loc.: SP, DF, PE. Mitsubishi L200 TRITON GL D, Ambulância e Outros. **19/09/2024 A PARTIR DAS 15:30.** ID: 259895. GPA. Loc.: RJ, SP. Gaiola Para Armazenamento e Logística, Balcão De Atendimento do Açougue, Fogão e Outros. **20/09/2024 A PARTIR DAS 15:30.** ID: 260220. Reciclagr. Loc.: SP. Container, Piscina em Container, Tubos de Aço, Carro de Ponte Rolante e Outros.

Tel.: (11) 4950-9400 E-mail: cac@superbid.net - Pregão físico: Rua Sebastião Aniceto de Jesus Lins, n° 1177 Jardim Elisa - Embu das Artes/SP. LEILOEIRO: Alexandre Travassos - JUCESP nº 951.
Os bens serão vendidos no estado em que se encontram. A descrição detalhada dos lotes e edital do leilão constam no site www.superbid.net.

13/09/2024 A PARTIR DAS 12:30. ID: 260269. Log Business. Loc.: SP. Porta Paletes, Prateleiras, Empilhadeiras, Caixas Plásticas e Caçambas. **18/09/2024 A PARTIR DAS 14:00.** ID: 260816. Montreal. Loc.: SP. Centro de usinagem horizontal CNC, injetora, fresadora, torno, prensa e outros. **19/09/2024 A PARTIR DAS 17:30.** ID: 260414. Mareli. Loc.: MG. Carregadeira, Empilhadeira, Grupo Moto Gerador, Torre de Iluminação, Etc.

Tel.: (11) 4950-9400 E-mail: cac@superbid.net - Auditório: R. Henrique Monteiro, 125 - 2º andar - Pinheiros, São Paulo - SP, CEP: 05423-020. LEILOEIRO: Eduardo Sylvio Schanzer - JUCESP nº 452.
Os bens serão vendidos no estado em que se encontram. A descrição detalhada dos lotes e edital do leilão constam no site www.superbid.net.

17/09/2024 A PARTIR DAS 12:00. ID: 260707. Dexco. Loc.: MG. Caminhão, Escavadeira, Garra Traçadora e Sucata de cabeçote. **18/09/2024 A PARTIR DAS 11:00.** ID: 260781. Energisa. Loc.: SE. Empilhadeira A Gás Triplex, Linha De Vida Móvel e Empilhadeira Manual Com Elevação. **18/09/2024 A PARTIR DAS 11:30.** ID: 260703. CENIBRA. Loc.: MG. Veículo, Ônibus, Trator, Motor Elétrico, Etc. **18/09/2024 A PARTIR DAS 12:30.** ID: 260786. Estaleiro Atlântico Sul. Loc.: PE. Sucata De Cabos Elétricos Encapados. **19/09/2024 A PARTIR DAS 11:30.** ID: 260133. Petrosynergy. Loc.: BA. Hastes e Sucata de Hastes. **19/09/2024 A PARTIR DAS 12:00.** ID: 260278. Coamo. Loc.: MS, PR. Pneus, Sucatas de Pneus Diversos. Lonas e Outros. **19/09/2024 A PARTIR DAS 12:30.** ID: 260407. CGT Eletrosul. Loc.: MS, PR, RS, SC. Fiat Doblo, Toyota Hilux. **19/09/2024 A PARTIR DAS 13:00.** ID: 259397. Compartilhado 1337 A. Loc.: SP, PI, MG, RN, CE, BA, RJ, RS, SC. Chave Combinada, Extensão, Transformador De Potência, Adaptador e Outros. **19/09/2024 A PARTIR DAS 14:00.** ID: 259398. Compartilhado 1337 B. Loc.: MT, SP, RJ. Sucata de Veículos. **19/09/2024 A PARTIR DAS 16:30.** ID: 260348. Bozel. Loc.: MG. Chave De Nível De Haste Vibratória, Chave Seccionadora, Inversor De Frequência, Cabo De Sinal e Instrumentação, Etc. **19/09/2024 A PARTIR DAS 17:00.** ID: 260355. Algar Telecom. Loc.: SP. 68 Bobinas com 750m de Cabos Futurepatch. **20/09/2024 A PARTIR DAS 11:30.** ID: 260770. Light Energia. Loc.: RJ. Contrato a Gerar 12 Meses De Sucata: Fios, Cabos, Medidores/Módulos Eletrônicos e Outros. **20/09/2024 A PARTIR DAS 14:00.** ID: 259604. Usina Nardini. Loc.: GO, SP. Veículos, Caminhão, Motos, Guindaste, Colhedora, Trator, Etc. **20/09/2024 A PARTIR DAS 14:30.** ID: 259610. Braskem. Loc.: AL. Desativação industrial da unidade PVC2 de Marechal Deodoro/AL. **20/09/2024 A PARTIR DAS 15:00.** ID: 259619. Braskem. Loc.: SP. Desativação industrial da unidade Q3 Santo André/SP. **20/09/2024 A PARTIR DAS 16:30.** ID: 260702. Sinova. Loc.: MT. Gerador De Nevoa, Sensores, Cabos, Servidor e Outros. **20/09/2024 A PARTIR DAS 17:00.** ID: 260696. Grande Empresa de Logística. Loc.: MG, PA, RJ, SP. Mitsubishi L200, Caminhão Carga Seca Volkswagen 9.170 DRC, Caçamba de Lata Chevrolet S10. **20/09/2024 A PARTIR DAS 17:30.** ID: 260711. Enel. Loc.: RJ, SP. Honda CR-V, Toyota Rav4 e Mitsubishi Outlander.

Tel.: (11) 4950-9400 E-mail: cac@superbid.net - Pregão físico: Rua Coronel Ramalho, n° 113 - Centro - Guararema/SP. LEILOEIRO: Renato Schlobach Moyses - JUCESP nº 654.
Os bens serão vendidos no estado em que se encontram. A descrição detalhada dos lotes e edital do leilão constam no site www.superbid.net.

ALFA LEILÕES

RAFAEL CICOLIN, Leiloeiro Público Oficial, matriculado na Junta Comercial do Estado de São Paulo ("JUCESP") sob o n° 1.290, Leiloeiro Oficial da **ALFA LEILÕES - ESPECIALISTA EM IMÓVEIS**, localizada na Rua Curupacê, n° 260, Mooca, São Paulo/SP, CEP: 03120-010, endereço eletrônico contato@alfaleiloes.com, telefone (11) 3230-1126 e Celular/WhatsApp (11) 97830-1644, faz saber, pelo presente Edital, que, devidamente autorizado pelo Credor Fiduciário: **ANAGRO AGROPECUÁRIA LTDA,** pessoa jurídica de direito privado, inscrita no Cadastro Nacional da Pessoa Jurídica do Ministério da Fazenda ("CNPJ/MF") sob o nº 52.940.657/0001-32, com sede na Av. Brasil, nº 1500, bloco 01, 6º andar, Sala 608, Vila Frezzarim, Americana, São Paulo/SP, CEP: 13.465-810, neste ato representado por seu sócio administrador **AIRTON BORELLI**, inscrito no Cadastro Nacional de Pessoa Física do Ministério da Fazenda ("CPF/MF") sob o nº 389.105.948-53, com domicilio à Rua Para, 477, Werner Plaas III, Americana/SP, CEP 13465-000, nos termos do Instrumento Particular de Contrato de Venda e Compra de Imóvel Urbano com Pacto de Alienação Fiduciária em Garantia de Pagamento e Outras Avenças, datado em 13 de maio de 2023, no qual figura como Devedor Fiduciante: **FREITAS STEEL INDUSTRIA DE CACAMBAS LTDA**, pessoa jurídica de direito privado, inscrito no Cadastro Nacional de Pessoa Jurídica do Ministério da Fazenda ("CNPJ/MF") sob o nº 48.830.062/0001-57, com sede à Rua Vereador José Mario Da Silva, nº 241, Cojunto Habitacional Prefeito Angelo Giubbina, Santa Barbara D'Oeste/SP, CEP: 13.453-580, na pessoa de seu representante legal, **LAIS NUNES DE FREITAS,** inscrita no Cadastro Nacional de Pessoa Física do Ministério da Fazenda ("CPF/MF") sob o nº 605.183.018-93, residente e domiciliada sito à Rua Davi Lavingstone, nº 140, Bloco F, Apto 201, Parque Residencial Santa Inês, Santa Bárbara D'Oeste/SP, CEP: 13.457-005, levará a PÚBLICO LEILÃO EXTRAJUDICIAL de modo eletrônico (*On-line*), por meio do site: www.alfaleiloes.com. O 1º Leilão será realizado em **01 de outubro de 2024**, **às 14 horas**, de modo eletrônico (On-line), por meio do site: www.alfaleiloes.com, com lance mínimo igual ou superior a **R$ 355.287,32**. Caso não haja licitante em 1º leilão, o 2º Leilão será realizado em dia **16 de outubro de 2024**, **às 14 horas**, igualmente por meio eletrônico, com lance mínimo igual ou superior a **R$ 375.511,52**, a propriedade do bem imóvel matriculado sob o n° 78.700, 2º Oficial de Registro de Imóveis de Limeira/SP (Propriedade Consolidada em 12/12/2023, conforme Av. nº 10), na forma do presente edital. São Paulo, 09 de setembro de 2024.

ALFA LEILÕES

RAFAEL CICOLIN, Leiloeiro Público Oficial, matriculado na Junta Comercial do Estado de São Paulo ("JUCESP") sob o n° 1.290, Leiloeiro Oficial da **ALFA LEILÕES - ESPECIALISTA EM IMÓVEIS**, localizada na Rua Curupacê, n° 260, Mooca, São Paulo/SP, CEP: 03120-010, endereço eletrônico contato@alfaleiloes.com, telefone (11) 3230-1126 e Celular/WhatsApp (11) 97830-1644, faz saber, pelo presente Edital, que, devidamente autorizado pelo Credor Fiduciário: **ANAGRO AGROPECUÁRIA LTDA,** pessoa jurídica de direito privado, inscrita no Cadastro Nacional da Pessoa Jurídica do Ministério da Fazenda ("CNPJ/MF") sob o nº 52.940.657/0001-32, com sede na Av. Brasil, nº 1500, bloco 01, 6º andar, Sala 608, Vila Frezzarim, Americana, São Paulo/SP, CEP: 13.465-810, neste ato representado por seu sócio administrador **AIRTON BORELLI**, inscrito no Cadastro Nacional de Pessoa Física do Ministério da Fazenda ("CPF/MF") sob o nº 389.105.948-53, com domicilio à Rua Para, 477, Werner Plaas III, Americana/SP, CEP 13465-000, nos termos do Instrumento Particular de Contrato de Venda e Compra de Imóvel Urbano com Pacto de Alienação Fiduciária em Garantia de Pagamento e Outras Avenças, datado em 15 de maio de 2023, no qual figura como Devedor Fiduciante: **FREITAS STEEL INDUSTRIA DE CACAMBAS LTDA**, pessoa jurídica de direito privado, inscrito no Cadastro Nacional de Pessoa Jurídica do Ministério da Fazenda ("CNPJ/MF") sob o nº 48.830.062/0001-57, com sede à Rua Vereador José Mario Da Silva, nº 241, Cojunto Habitacional Prefeito Angelo Giubbina, Santa Barbara D'Oeste/SP, CEP: 13.453-580, na pessoa de seu representante legal, **LAIS NUNES DE FREITAS,** inscrita no Cadastro Nacional de Pessoa Física do Ministério da Fazenda ("CPF/MF") sob o nº 605.183.018-93, residente e domiciliada sito à Rua Davi Lavingstone, nº 140, Bloco F, Apto 201, Parque Residencial Santa Inês, Santa Bárbara D'Oeste/SP, CEP: 13.457-005, levará a PÚBLICO LEILÃO EXTRAJUDICIAL de modo eletrônico (*On-line*), por meio do site: www.alfaleiloes.com. O 1º Leilão será realizado em **08 de outubro de 2024**, **às 14 horas**, de modo eletrônico (On-line), por meio do site: www.alfaleiloes.com, com lance mínimo igual ou superior a **R$ 350.888,98**. Caso não haja licitante em 1º leilão, o 2º Leilão será realizado em dia **23 de outubro de 2024**, **às 14 horas**, igualmente por meio eletrônico, com lance mínimo igual ou superior a **R$ 373.466,72**, a propriedade do bem imóvel matriculado sob o n° 78.699, 2º Oficial de Registro de Imóveis de Limeira/SP (Propriedade Consolidada em 26/10/2023, conforme Av. nº 10), na forma do presente edital. São Paulo, 09 de setembro de 2024.

ALFA LEILÕES

RAFAEL CICOLIN, Leiloeiro Público Oficial, matriculado na Junta Comercial do Estado de São Paulo ("JUCESP") sob o n° 1.290, Leiloeiro Oficial da Alfa Leilões - Especialista em Imóveis, localizada na Rua Curupacê, n° 260, Mooca - CEP 03120-010 - São Paulo – SP, endereço eletrônico contato@alfaleiloes.com, telefone (11) 3230-1126 e Celular/WhatsApp (11) 97830-1644, faz saber, pelo presente Edital, que, devidamente autorizado pelo Credor Fiduciário: **TERRAS DE CILLO LOTEADORA SPE LTDA,** pessoa jurídica de direito privado, inscrita no Cadastro Nacional da Pessoa Jurídica do Ministério da Fazenda ("CNPJ/MF") sob o nº 42.913.480/0001-21, com sede na Rua Pernambuco, nº 1.229, apartamento nº 34, Vila Nossa Senhora de Fátima, Americana/SP, CEP 13.478-570, neste ato representada por seus administradores**, CELSO MARTINELLI DE CILLO**, brasileiro, casado, empresário, portador da cédula de identidade RG nº 9.435.810-2 SSP/SP, inscrito no Cadastro Nacional de Pessoa Física Do Ministério Da Fazenda ("CPF/MF") sob o nº 084.593.788-02, residente e domiciliado à Rua Pernambuco, nº 1.229, apto 34, Bairro Vila Nossa Senhora de Fátima, Americana/SP e **RAFAEL BRATIFISCHE DE CILLO**, brasileiro, casado, empresário, portador da cédula de identidade RG nº 43.558.789 SSP/SP, inscrito no Cadastro Nacional de Pessoa Física Do Ministério Da Fazenda ("CPF/MF") sob o nº 335.657.148-67, residente e domiciliado à Rua Colônia da Igreja, nº 01, Bairro Fazenda Boa Esperança, Santa Bárbara D'Oeste/SP, nos termos da Instrumento Particular de Contrato de Venda e Compra de Imóvel Urbano com Pacto de Alienação Fiduciária em Garantia de Pagamento e outras Avenças, datado em 09 de agosto de 2023, no qual figura como Devedor Fiduciante: **GILDETE NEVES DOS SANTOS SCALFI**, brasileira, viúva, aposentada, inscrita no Cadastro Nacional da Pessoa Física do Ministério da Fazenda ("CPF/MF") sob o 057.512.588-86, residente e domiciliada à Rua Vinhedo, nº 87, Parque Universitário, Americana, São Paulo/SP, CEP 13.467-692, levará a PÚBLICO LEILÃO EXTRAJUDICIAL de modo eletrônico (*On-line*), por meio do site: www.alfaleiloes.com. O 1º Leilão será realizado em **01 de outubro de 2024, às 14 horas e 30 minutos**, de modo eletrônico (On-line), por meio do site: www.alfaleiloes.com, com lance mínimo igual ou superior a **R$ R$ 237.269,21**. Caso não haja licitante em 1º leilão, o 2º Leilão será realizado em dia **16 de outubro de 2024, às 14 horas e 30 minutos**, igualmente por meio eletrônico, com lance mínimo igual ou superior a **R$ 236.433,55**, a propriedade do bem imóvel matriculado sob o n° 90.251, perante o Cartório de Registro de Imóveis de Santa Bárbara D'Oeste/SP (Propriedade Consolidada em 29/07/2024, conforme Av. nº 04), na forma do presente edital. São Paulo, 09 de setembro de 2024.

COMUNICADO

Prezadas Sras. Marlene da Silva Soares, Djeysica Adielen Soares de Oliveira, Patilly Shezma Soares de Oliveira e Keluany Vitória Soares de Oliveira Endereço sito na rua Etram, n.º 584, Planalto – São Bernardo do Campo – Estado de São Paulo – CEP: 09890-410 Vimos por meio desta, informar que o processo n. 0195500-11.2006.5.02.0261, restou extinto com inexistência de bens ou valores da reclamada. São Bernardo do Campo, 13 de agosto de 2024. **Marcelo João dos Santos Advogado**

K-12/09

Edital de Citação. Processo Digital nº: 1005754-20.2022.8.26.0038. Classe: Assunto: Procedimento Comum Cível - Compra e Venda Requerente: Supergasbras Energia Ltda Requerido: Gabriela do Prado Silva. Edital de Citação. Prazo de 20dias, Processo nº1005754-20.2022.8.26.0038. O MM. Juiz de Direito da 2ª Vara Cível, do Foro de Araras, Estado de São Paulo, Dr. Valdemir Bragheto Junqueira, na forma da Lei, etc. Faz Saber a(o) Gabriela do Prado Silva, CNPJ 28676850000123, que lhe foi proposta uma ação de Procedimento Comum Cível por parte de Supergasbras Energia Ltda, alegando em síntese: que a requerida lhe deve R$17.056,28 (agosto/2022),referente a multa por rescisão do contrato firmado entre as partes, bem como outros custos arcadas pela requerente, em função do contrato mencionado. Encontrando-se o réu em lugar incerto e não sabido, foi determinada a sua Citação, por Edital, para os atos e termos da ação proposta e para que, no prazo de 15 dias, que fluirá após o decurso do prazo do presente edital, apresente resposta. Não sendo contestada a ação, o réu será considerado revel, caso em que será nomeado curador especial. Será o presente edital, por extrato, afixado e publicado na forma da lei. NADA MAIS. Dado e passado nesta cidade de **Araras, aos 13 de agosto de 2024**. Documento Assinado Digitalmente nos Termos da Lei 11.419/2006, Conforme Impressão á Margem Direita

EDITAL DE CITAÇÃO - PRAZO DE 20 DIAS.PROCESSO Nº 3005590-43.2013.8.26.0650O(A) MM. Juiz(a) de Direito da 1ª Vara, do Foro de Valinhos, Estado de São Paulo, Dr(a). Rudi Hiroshi Shinen, na forma da Lei, etc. FAZ SABER a GMS ENGENHARIA LTDA, CNPJ 96.289.715/0001-85, e GUILHERME MATIAS MOREIRA, CPF 018.186.748-66, que lhe foi proposta uma ação de Rescisão Contratual C.C. Indenização por danos morais e materiais por parte de Nilso Francisco de Sales, alegando em síntese: os requeridos não cumpriram com o contrato pactuado de compra de terrenos, razão pela qual requer a rescisão do contrato e a devolução dos valores pagos à época. Encontrando-se os réus em lugar incerto e não sabido, foi determinada a sua CITAÇÃO, por EDITAL, para os atos e termos da ação proposta e para que, no prazo de 15 dias, que fluirá após o decurso do prazo do presente edital, apresente resposta. Não sendo contestada a ação, os réus serão considerados revéis, caso em que será nomeado curador especial. Será o presente edital, por extrato, afixado e publicado na forma da lei. NADA MAIS. Dado e passado nesta cidade de Valinhos, aos 30 de agosto de 2024.

9º OFICIAL DE REGISTRO DE IMÓVEIS DA COMARCA DE SÃO PAULO - FRANCISCO RAYMUNDO - E D I T A L - FAZ SABER a todos quantos este Edital virem ou dele conhecimento tiverem, que, nos termos do artigo 26, § 4º, da Lei 9.514/97, e por solicitação da credora fiduciária: **CAIXA ECONÔMICA FEDERAL**, CNPJ n° 00.360.305/0001-04, com sede no Setor Bancário Sul, Quadra 4, lotes ¾, Brasília/DF, **INTIMA** a devedora fiduciante: **VANESSA RODRIGUES DE AMORIM,** brasileira, maior, enfermeira e nutricionista, solteira, RG N° 25.860.659-9-SSP/SP, CPF/MF Nº 294.397.298-30, para que no prazo de 15 dias, contados a partir da data da última publicação, efetue neste Registro de Imóveis, situado na Rua Augusta, nº 1058 - Cerqueira César-SP, a purgação da mora no valor de **R$ 64.105,14,** acrescida dos juros e encargos que vencerem até a data do efetivo pagamento. O não pagamento da quantia reclamada garante o direito de consolidação da propriedade do imóvel matriculado sob nº **340.387** deste Oficio, em favor da credora fiduciária. São Paulo, 10 de setembro de 2024. (Protocolo 773.804)

9º OFICIAL DE REGISTRO DE IMÓVEIS DA COMARCA DE SÃO PAULO - FRANCISCO RAYMUNDO - E D I T A L - FAZ SABER a todos quantos este Edital virem ou dele conhecimento tiverem, que, nos termos do artigo 26, § 4º, da Lei 9.514/97, e por solicitação da credora fiduciária: **CAIXA ECONÔMICA FEDERAL**, CNPJ n° 00.360.305/0001-04, com sede no Setor Bancário Sul, Quadra 4, lotes ¾, Brasília/DF, **INTIMA** o devedor fiduciante: **MANOEL DA GUIA DOS SANTOS,** brasileiro, maior, coordenador, solteiro, RG N° 52.001.782-1-SSP/SP, CPF/MF Nº 782.539.263-91, para que no prazo de 15 dias, contados a partir da data da última publicação, efetue neste Registro de Imóveis, situado na Rua Augusta, nº 1058 - Cerqueira César-SP, a purgação da mora no valor de **R$43.707,44,** acrescida dos juros e encargos que vencerem até a data do efetivo pagamento. O não pagamento da quantia reclamada garante o direito de consolidação da propriedade do imóvel matriculado sob nº **239.782** deste Oficio, em favor da credora fiduciária. São Paulo, 10 de setembro de 2024. (Protocolo 759.132)

9º OFICIAL DE REGISTRO DE IMÓVEIS DA COMARCA DE SÃO PAULO - FRANCISCO RAYMUNDO - E D I T A L - FAZ SABER a todos quantos este Edital virem ou dele conhecimento tiverem, que, nos termos do artigo 26, § 4º, da Lei 9.514/97, e por solicitação da credora fiduciária: **CAIXA ECONÔMICA FEDERAL**, CNPJ n° 00.360.305/0001-04, com sede no Setor Bancário Sul, Quadra 4, lotes ¾, Brasília/DF, **INTIMA** os devedores fiduciantes: **FELIPE RANGEL LIMA,** brasileiro, metalúrgico, casado, RG N° 42.776.696-5-SSP/SP, CPF/MF Nº 405.416.708-08, ou **JÉSSICA MARIA DOS SANTOS PEREIRA RANGEL**, brasileira, trabalhador metalurgico, RG N° 45.685.249-9-SSP/SP, CPF/MF N° 365.417.728-00,, para que no prazo de 15 dias, contados a partir da data da última publicação, efetue neste Registro de Imóveis, situado na Rua Augusta, nº 1058 - Cerqueira César-SP, a purgação da mora no valor de **R$104.837,27,** acrescida dos juros e encargos que vencerem até a data do efetivo pagamento. O não pagamento da quantia reclamada garante o direito de consolidação da propriedade do imóvel matriculado sob nº **238.823** deste Oficio, em favor da credora fiduciária. São Paulo, 10 de setembro de 2024. (Protocolo 742.718)

DocuSigned by
GAZETA DE S.PAULO
Assinado por: JORNAL GAZETA SP LTDA:04735364000170
CPF: 29513948889
Data/Hora da Assinatura: 11/09/2024 22:29:20 BRT
O: ICP-Brasil, OU: AC SOLUTI Multipla v5
L: Sao Paulo, S: SP, C: BR
Emissor: AC SOLUTI Multipla v5
ICP Brasil
5146939EFE414F8...

DocuSign Envelope ID: D8A6F45E-6DAE-41A8-BE6A-C280DFC9B49F

EDITAL DE NOTIFICAÇÃO – PRAZO DE 15 DIAS - 11º CARTÓRIO DE REGISTRO DE IMÓVEIS DA CAPITAL, por seu Oficial PLINIO ANTONIO CHAGAS, conforme dispõe o Artigo nº. 216-A da Lei Federal nº. 6.015/73, FAZ SABER A TODOS QUE VIREM O PRESENTE EDITAL que foi prenotado sob o nº 1.451.889, em 15 de fevereiro de 2023, neste Serviço Registral, **REQUERIMENTO DE RECONHECIMENTO EXTRAJUDICIAL DE USUCAPIÃO** (Usucapião Extraordinária – artigo 1.238 do Código Civil), Ata Notarial e demais documentos elencados no referido dispositivo legal, apresentados por **SELMA DE FATIMA SILVA**, brasileira, professora, divorciada, portadora da Cédula de Identidade RG n° 14.385.593-1-SSP/SP, inscrita no CPF/MF n° 093.159.888-50, residente e domiciliada nesta Capital, na Rua José Homero Roxo, n° 165, apartamento 171-B, Campininha, CEP 04678-105, a qual alega deter a posse mansa e pacífica, com *animus domini*, desde 1993, adquirida através de Instrumento Particular de Compromisso de Cessão de direitos hereditários sobre o imóvel datado de 20 de janeiro de 1993; posse essa que se refere ao IMÓVEL situado na Rua sem denominação, casa nº 13 (lote 07), com acesso pela Rua Bruno Taut, nº 1.512, e seu terreno com área de superfície de 124,60m², no 29º Subdistrito – Santo Amaro, imóvel esse cadastrado na Municipalidade de São Paulo, pelo contribuinte nº 121.268.0070-8; imóvel esse que se acha registrado em área maior conforme a transcrição nº 23.085 do 1º Cartório de Registro de Imóveis. Esta publicação é feita para dar publicidade de todos os termos do presente procedimento administrativo de Usucapião Extrajudicial para, querendo, possam eventuais terceiros interessados, ou os notificandos FREDERICO EDUARDO SPANNBAUER, WALTRAUD MARIA SPANNBAUER, MAXIMILIANO RICARDO SPANNBAUER, NAIR VIEIRA SPANNBAUER, MAURO DE CASSIO NEVES BRAGA, NEUSA DUARTE DA SILVA BRAGA, MARIA ODETE DE BORBA CARDIAL e COMPANHIA DE DESENVOLVIMENTO HABITACIONAL E URBANO DO ESTADO DE SÃO PAULO - CDHU oferecerem eventual(is) impugnação(ões), desde que fundamentada(s), em face ao titular de domínio, bem assim aos confrontantes, sob pena de não ser(em) considerada(s) e o procedimento administrativo seguir o curso previsto na referida Lei Federal nº. 6.015/1973, e nas Normas de Serviço editadas pela Corregedoria Geral do Tribunal de Justiça do Estado de São Paulo, e ainda a teor do Provimento nº 149, do Conselho Nacional de Justiça. Decorridos 15 dias da data da publicação deste, e na ausência de qualquer reclamação por escrito de quem se julgar prejudicado, proceder-se-á ao registro de que trata o artigo nº 216-A da Lei nº 6.015/73. Dado e passado no 11º Registro de Imóveis da Comarca da Capital, aos 09 de setembro de 2024. O Oficial.

9º OFICIAL DE REGISTRO DE IMÓVEIS DA COMARCA DE SÃO PAULO - FRANCISCO RAYMUNDO - E D I T A L - FAZ SABER a todos quantos este Edital virem ou dele conhecimento tiverem, que, nos termos do artigo 26, § 4º, da Lei 9.514/97, e por solicitação da credora fiduciária: **CAIXA ECONÔMICA FEDERAL**, CNPJ n° 00.360.305/0001-04, com sede no Setor Bancário Sul, Quadra 4, lotes ¾, Brasília/DF, **INTIMA** os devedores fiduciantes: **GUSTAVO ANTONIO DE CARVALHO,** brasileiro, advogado, casado, RG N° 23.261.855-0-SSP/SP, CPF/MF Nº 281.538.618-67, e **MICHELE SKROMOVAS CARVALHO**, brasileira, contadora, RG N° 34.416.044 CPF/MF N° 301.233.178-60, para que no prazo de 15 dias, contados a partir da data da última publicação, efetue neste Registro de Imóveis, situado na Rua Augusta, nº 1058 - Cerqueira César-SP, a purgação da mora no valor de **R$249.630,73,** acrescida dos juros e encargos que vencerem até a data do efetivo pagamento. O não pagamento da quantia reclamada garante o direito de consolidação da propriedade do imóvel matriculado sob nº **252.966** deste Oficio, em favor da credora fiduciária. São Paulo, 10 de setembro de 2024. (Protocolo 746.899)

9º OFICIAL DE REGISTRO DE IMÓVEIS DA COMARCA DE SÃO PAULO - FRANCISCO RAYMUNDO - E D I T A L - FAZ SABER a todos quantos este Edital virem ou dele conhecimento tiverem, que, nos termos do artigo 26, § 4º, da Lei 9.514/97, e por solicitação da credora fiduciária: **CAIXA ECONÔMICA FEDERAL**, CNPJ n° 00.360.305/0001-04, com sede no Setor Bancário Sul, Quadra 4, lotes ¾, Brasília/DF, **INTIMA** o devedor fiduciante: **LUIZ RICARDO ACUNZO,** brasileiro, diretor de empresas, divorciado, RG N° 16.668.739-X-SSP/SP, CPF/MF Nº 089.915.348-80, para que no prazo de 15 dias, contados a partir da data da última publicação, efetue neste Registro de Imóveis, situado na Rua Augusta, nº 1058 - Cerqueira César-SP, a purgação da mora no valor de **R$105.504,61,** acrescida dos juros e encargos que vencerem até a data do efetivo pagamento. O não pagamento da quantia reclamada garante o direito de consolidação da propriedade do imóvel matriculado sob nº **302.348** deste Oficio, em favor da credora fiduciária. São Paulo, 10 de setembro de 2024. (Protocolo 731.387)

9º OFICIAL DE REGISTRO DE IMÓVEIS DA COMARCA DE SÃO PAULO - FRANCISCO RAYMUNDO - E D I T A L - FAZ SABER a todos quantos este Edital virem ou dele conhecimento tiverem, que, nos termos do artigo 26, § 4º, da Lei 9.514/97, e por solicitação da credora fiduciária: **CAIXA ECONÔMICA FEDERAL**, CNPJ n° 00.360.305/0001-04, com sede no Setor Bancário Sul, Quadra 4, lotes ¾, Brasília/DF, **INTIMA** os devedores fiduciantes: **HUGO PETERSON TOBIAS ROSA,** brasileira, gerente, casado, RG N° 327803538-SSP/SP, CPF/MF Nº 222.030.208-30 e **ROBERTA PATOTE DE SA TOBIAS**, brasileira, agente administrativo, RG N° 492052839, CPF/MF N° 422.745.818-86, para que no prazo de 15 dias, contados a partir da data da última publicação, efetue neste Registro de Imóveis, situado na Rua Augusta, nº 1058 - Cerqueira César-SP, a purgação da mora no valor de **R$ 41.729,07,** acrescida dos juros e encargos que vencerem até a data do efetivo pagamento. O não pagamento da quantia reclamada garante o direito de consolidação da propriedade do imóvel matriculado sob nº **299.571** deste Oficio, em favor da credora fiduciária. São Paulo, 10 de setembro de 2024. (Protocolo 770.595)

9º OFICIAL DE REGISTRO DE IMÓVEIS DA COMARCA DE SÃO PAULO - FRANCISCO RAYMUNDO - E D I T A L - FAZ SABER a todos quantos este Edital virem ou dele conhecimento tiverem, que, nos termos do artigo 26, § 4º, da Lei 9.514/97, e por solicitação da credora fiduciária: **CAIXA ECONÔMICA FEDERAL**, CNPJ n° 00.360.305/0001-04, com sede no Setor Bancário Sul, Quadra 4, lotes ¾, Brasília/DF, **INTIMA** o devedor fiduciante: **GENILSON JOAQUIM DOS SANTOS,** brasileiro, maior, eletricista e assemelhados, solteiro, RG N° 48.088.205-8-SSP/SP, CPF/MF Nº 396.165.748-33,, para que no prazo de 15 dias, contados a partir da data da última publicação, efetue neste Registro de Imóveis, situado na Rua Augusta, nº 1058 - Cerqueira César-SP, a purgação da mora no valor de **R$ 24.564,48,** acrescida dos juros e encargos que vencerem até a data do efetivo pagamento. O não pagamento da quantia reclamada garante o direito de consolidação da propriedade do imóvel matriculado sob nº **348.770** deste Oficio, em favor da credora fiduciária. São Paulo, 10 de setembro de 2024. (Protocolo 793.990)

9º OFICIAL DE REGISTRO DE IMÓVEIS DA COMARCA DE SÃO PAULO - FRANCISCO RAYMUNDO - E D I T A L - FAZ SABER a todos quantos este Edital virem ou dele conhecimento tiverem, que, nos termos do artigo 26, § 4º, da Lei 9.514/97, e por solicitação da credora fiduciária: **CAIXA ECONÔMICA FEDERAL**, CNPJ n° 00.360.305/0001-04, com sede no Setor Bancário Sul, Quadra 4, lotes ¾, Brasília/DF, **INTIMA** o devedor fiduciante: **DANIEL TEIDY KAMIO,** brasileiro, maior, agente administrativo, solteiro, RG N° 36.366.924-3-SSP/SP, CPF/MF Nº 386.756.588-00, para que no prazo de 15 dias, contados a partir da data da última publicação, efetue neste Registro de Imóveis, situado na Rua Augusta, nº 1058 - Cerqueira César-SP, a purgação da mora no valor de **R$33.146,95,** acrescida dos juros e encargos que vencerem até a data do efetivo pagamento. O não pagamento da quantia reclamada garante o direito de consolidação da propriedade do imóvel matriculado sob nº **327.273** deste Oficio, em favor da credora fiduciária. São Paulo, 10 de setembro de 2024. (Protocolo 796.434)

9º OFICIAL DE REGISTRO DE IMÓVEIS DA COMARCA DE SÃO PAULO - FRANCISCO RAYMUNDO - E D I T A L - FAZ SABER a todos quantos este Edital virem ou dele conhecimento tiverem, que, nos termos do artigo 26, § 4º, da Lei 9.514/97, e por solicitação da credora fiduciária: **CAIXA ECONÔMICA FEDERAL**, CNPJ n° 00.360.305/0001-04, com sede no Setor Bancário Sul, Quadra 4, lotes ¾, Brasília/DF, **INTIMA** o devedor fiduciante: **ADRIANO ALVES PEREIRA,** brasileiro, maior, eletricista, solteiro, RG N° 55.846.739-8-SSP/SP, CPF/MF Nº 009.667.675-27, para que no prazo de 15 dias, contados a partir da data da última publicação, efetue neste Registro de Imóveis, situado na Rua Augusta, nº 1058 - Cerqueira César-SP, a purgação da mora no valor de **R$10.527,71,** acrescida dos juros e encargos que vencerem até a data do efetivo pagamento. O não pagamento da quantia reclamada garante o direito de consolidação da propriedade do imóvel matriculado sob nº **364.152** deste Oficio, em favor da credora fiduciária. São Paulo, 10 de setembro de 2024. (Protocolo 805.168)

9º OFICIAL DE REGISTRO DE IMÓVEIS DA COMARCA DE SÃO PAULO - FRANCISCO RAYMUNDO - E D I T A L - FAZ SABER a todos quantos este Edital virem ou dele conhecimento tiverem, que, nos termos do artigo 26, § 4º, da Lei 9.514/97, e por solicitação do credor fiduciário: **BANCO BRADESCO S.A.**, CNPJ n° 60.746.948/0001-12, com sede no Núcleo Administrativo denominado "Cidade de Deus", Vila Yara, Osasco/SP, **INTIMA** a devedora fiduciante: **MARGARETE BATISTA COSTA,** brasileira, maior, pensionista, solteira, RG N° 16.749.377-2-SSP/SP, CPF/MF Nº 066.073.128-29, para que no prazo de 15 dias, contados a partir da data da última publicação, efetue neste Registro de Imóveis, situado na Rua Augusta, nº 1058 - Cerqueira César-SP, a purgação da mora no valor de **R$88.106,11,** acrescida dos juros e encargos que vencerem até a data do efetivo pagamento. O não pagamento da quantia reclamada garante o direito de consolidação da propriedade do imóvel matriculado sob nº **333.523** deste Oficio, em favor da credora fiduciária. São Paulo, 10 de setembro de 2024. (Protocolo 800.242)

9º OFICIAL DE REGISTRO DE IMÓVEIS DA COMARCA DE SÃO PAULO - FRANCISCO RAYMUNDO - E D I T A L - FAZ SABER a todos quantos este Edital virem ou dele conhecimento tiverem, que, nos termos do artigo 26, § 4º, da Lei 9.514/97, e por solicitação da credora fiduciária: **CAIXA ECONÔMICA FEDERAL**, CNPJ n° 00.360.305/0001-04, com sede no Setor Bancário Sul, Quadra 4, lotes ¾, Brasília/DF, **INTIMA** os devedores fiduciantes: **RONEI RIBEIRO DOS SANTOS,** brasileiro, auxiliar de escritório, casado, RG N° 21.463.913-7-SSP/SP, CPF/MF Nº 125.367.048-07 e **CELESTE ANTUNES GARCIA RIBEIRO DOS SANTOS**, brasileira, auxiliar de escritório, RG N° 22.024.813-8, CPF/MF N° 129.156.748-84, para que no prazo de 15 dias, contados a partir da data da última publicação, efetue neste Registro de Imóveis, situado na Rua Augusta, nº 1058 - Cerqueira César-SP, a purgação da mora no valor de **R$12.463,70,** acrescida dos juros e encargos que vencerem até a data do efetivo pagamento. O não pagamento da quantia reclamada garante o direito de consolidação da propriedade do imóvel matriculado sob nº **232.021** deste Oficio, em favor da credora fiduciária. São Paulo, 10 de setembro de 2024. (Protocolo 802.784)

9º OFICIAL DE REGISTRO DE IMÓVEIS DA COMARCA DE SÃO PAULO - FRANCISCO RAYMUNDO - E D I T A L - FAZ SABER a todos quantos este Edital virem ou dele conhecimento tiverem, que, nos termos do artigo 26, § 4º, da Lei 9.514/97, e por solicitação da credora fiduciária: **CAIXA ECONÔMICA FEDERAL**, CNPJ n° 00.360.305/0001-04, com sede no Setor Bancário Sul, Quadra 4, lotes ¾, Brasília/DF, **INTIMA** o devedor fiduciante: **ARNALDO DUTRA NETO,** brasileiro, maior, desenhista técnico, solteiro, RG N° 19.692.261-6-SSP/SP, CPF/MF Nº 152.868.108-88, para que no prazo de 15 dias, contados a partir da data da última publicação, efetue neste Registro de Imóveis, situado na Rua Augusta, nº 1058 - Cerqueira César-SP, a purgação da mora no valor de **R$156.327,52,** acrescida dos juros e encargos que vencerem até a data do efetivo pagamento. O não pagamento da quantia reclamada garante o direito de consolidação da propriedade do imóvel matriculado sob nº **314.174** deste Oficio, em favor da credora fiduciária. São Paulo, 10 de setembro de 2024. (Protocolo 778.243)

9º OFICIAL DE REGISTRO DE IMÓVEIS DA COMARCA DE SÃO PAULO - FRANCISCO RAYMUNDO - E D I T A L - FAZ SABER a todos quantos este Edital virem ou dele conhecimento tiverem, que, nos termos do artigo 26, § 4º, da Lei 9.514/97, e por solicitação do credor fiduciário: **BANCO SANTANDER (BRASIL) S.A.**, CNPJ n° 90.400.888/0001-42, com sede na Avenida Presidente Juscelino Kubitschek, 2.235 e 2041, São Paulo-SP, **INTIMA** os devedores fiduciantes: **FABIO SANTOS MACHADO,** brasileiro, sócio, casado, RG N° 774.713-SSP/MS, CPF/MF Nº 663.795.981-20, e **DANIELA CORREA LOPES MACHADO**, brasileira, empresária, RG N° 27.869.912 CPF/MF N° 302.784.278-12, para que no prazo de 15 dias, contados a partir da data da última publicação, efetue neste Registro de Imóveis, situado na Rua Augusta, nº 1058 - Cerqueira César-SP, a purgação da mora no valor de **R$42.994,62,** acrescida dos juros e encargos que vencerem até a data do efetivo pagamento. O não pagamento da quantia reclamada garante o direito de consolidação da propriedade do imóvel matriculado sob nº **82.474** deste Oficio, em favor da credora fiduciária. São Paulo, 10 de setembro de 2024. (Protocolo 779.385)

9º OFICIAL DE REGISTRO DE IMÓVEIS DA COMARCA DE SÃO PAULO - FRANCISCO RAYMUNDO - E D I T A L - FAZ SABER a todos quantos este Edital virem ou dele conhecimento tiverem, que, nos termos do artigo 26, § 4º, da Lei 9.514/97, e por solicitação da credora fiduciária: **CAIXA ECONÔMICA FEDERAL**, CNPJ n° 00.360.305/0001-04, com sede no Setor Bancário Sul, Quadra 4, lotes ¾, Brasília/DF, **INTIMA** a devedora fiduciante: **BEATRIZ DE CAMARGO DUTRA,** brasileira, maior, agente administrativa, solteira, RG N° 52.699.802-7-SSP/SP, CPF/MF Nº 465.646.888-65, para que no prazo de 15 dias, contados a partir da data da última publicação, efetue neste Registro de Imóveis, situado na Rua Augusta, nº 1058 - Cerqueira César-SP, a purgação da mora no valor de **R$30.929,45,** acrescida dos juros e encargos que vencerem até a data do efetivo pagamento. O não pagamento da quantia reclamada garante o direito de consolidação da propriedade do imóvel matriculado sob nº **349.009** deste Oficio, em favor da credora fiduciária. São Paulo, 10 de setembro de 2024. (Protocolo 790.077)

9º OFICIAL DE REGISTRO DE IMÓVEIS DA COMARCA DE SÃO PAULO - FRANCISCO RAYMUNDO - E D I T A L - FAZ SABER a todos quantos este Edital virem ou dele conhecimento tiverem, que, nos termos do artigo 26, § 4º, da Lei 9.514/97, e por solicitação da credora fiduciária: **CAIXA ECONÔMICA FEDERAL**, CNPJ n° 00.360.305/0001-04, com sede no Setor Bancário Sul, Quadra 4, lotes ¾, Brasília/DF, **INTIMA** o devedor fiduciante: **EDUARDO ALVES DA LUZ,** brasileiro, maior, atendente de bar, solteiro, RG N° 47.277.557-1-SSP/SP, CPF/MF Nº 402.275.578-40, para que no prazo de 15 dias, contados a partir da data da última publicação, efetue neste Registro de Imóveis, situado na Rua Augusta, nº 1058 - Cerqueira César-SP, a purgação da mora no valor de **R$26.928,43,** acrescida dos juros e encargos que vencerem até a data do efetivo pagamento. O não pagamento da quantia reclamada garante o direito de consolidação da propriedade do imóvel matriculado sob nº **349.013** deste Oficio, em favor da credora fiduciária. São Paulo, 10 de setembro de 2024. (Protocolo 792.834)

9º OFICIAL DE REGISTRO DE IMÓVEIS DA COMARCA DE SÃO PAULO - FRANCISCO RAYMUNDO - E D I T A L - FAZ SABER a todos quantos este Edital virem ou dele conhecimento tiverem, que, nos termos do artigo 26, § 4º, da Lei 9.514/97, e por solicitação da credora fiduciária: **CAIXA ECONÔMICA FEDERAL**, CNPJ n° 00.360.305/0001-04, com sede no Setor Bancário Sul, Quadra 4, lotes ¾, Brasília/DF, **INTIMA** a devedora fiduciante: **SARA KATHLEEN PONTES RIBEIRO,** brasileira, maior, trabalhador dos serviços de contabilidade, solteira, RG N° 45.072.214-4-SSP/SP, CPF/MF Nº 056.313.084-95, para que no prazo de 15 dias, contados a partir da data da última publicação, efetue neste Registro de Imóveis, situado na Rua Augusta, nº 1058 - Cerqueira César-SP, a purgação da mora no valor de **R$6.730,13,** acrescida dos juros e encargos que vencerem até a data do efetivo pagamento. O não pagamento da quantia reclamada garante o direito de consolidação da propriedade do imóvel matriculado sob nº **364.168** deste Oficio, em favor da credora fiduciária. São Paulo, 10 de setembro de 2024. (Protocolo 805.421)

DocuSigned by
GAZETA DE S.PAULO
Assinado por: JORNAL GAZETA SP LTDA:04735364000170
CPF: 29513948889
Data/Hora da Assinatura: 11/09/2024 22:29:40 BRT
O: ICP-Brasil, OU: AC SOLUTI Multipla v5
L: Sao Paulo, S: SP, C: BR
Emissor: AC SOLUTI Multipla v5
ICP Brasil
5146939EFE414F8...

ABANDONO DE EMPREGO

A empresa **Solubraz**, CNPJ nº 47.146.175/0001-75, solicita o comparecimento da funcionária **Marcielle Vieira de Souza**, CTPS nº 4807952, Série 5870, em sua unidade de trabalho para prestar esclarecimentos sobre sua ausência que ocorre desde 03/05/2024. Seu não comparecimento caracteriza **abandono de emprego**, conforme artigo 482, alínea "i" da CLT.

ABANDONO DE EMPREGO

Sr. Valdilan de Jesus Martins Costa - CTPS 0015313, série 00271 - SP. Esgotados nossos recursos de localização e tendo em vista encontrar-se em local não sabido, convidamos o Sr. Valdilan de Jesus Martins Costa, portador da CTPS 0015313 série 00271 - SP, a comparecer em nosso escritório, a fim de retornar ao emprego ou justificar as faltas desde **09/08/2024, dentro do prazo de 72 horas a partir desta publicação**, sob pena de ficar rescindido, automaticamente, o contrato de trabalho, nos termos do art. 482 da CLT. São Paulo, 10 de setembro de 2024. **Antonio Manfrini & Cia Ltda.** Rua Curupacê, nº 134, Mooca São Paulo - SP.

IPANEMA IMPORTADORA LTDA
CNPJ nº 62.462.676/0001-54
NIRE nº 35201208911
Ata de Reunião de Sócios (Extrato)
Redução de Capital Social

Aos 02 de setembro de 2024, na sede da sociedade, presentes todos os sócios, em pauta única, deliberaram pela redução do capital social da empresa **Ipanema Importadora Ltda**, através de alteração contratual, consoante à cláusula 4ª do contrato social, o sócio Paulo Augusto Cestari reduz a sua participação de R$ 16.500.000,00 para R$ 13.450.000,00, e Maria Teresa Cestari reduz a sua participação de R$ 13.500.000,00 para R$ 11.005.000,00, passando o capital social de R$ 30.000.000,00 para R$ 24.455.000,00, nos termos dos artigos 1.082, inciso II, e do artigo 1084, do Código Civil, por ser excessivo ao seu capital, mediante desincorporação dos imóveis nº 410, 432 e 462, da Rua Barão de Campinas, Campos Elíseos, São Paulo / SP, CEP 05432-070 e devolução de caixa. São Paulo, 02 de setembro de 2024. Presidente: Paulo Augusto Cestari, Secretária: Maria Teresa Cestari.

EDITAL DE NOTIFICAÇÃO – PRAZO DE 15 DIAS - 11º CARTÓRIO DE REGISTRO DE IMÓVEIS DA CAPITAL, por seu Oficial PLINIO ANTONIO CHAGAS, conforme dispõe o Artigo nº. 216-A da Lei Federal nº. 6.015/73, FAZ SABER A TODOS QUE VIREM O PRESENTE EDITAL que foi prenotado sob o nº 1.464.400, em 10 de maio de 2023, neste Serviço Registral, **REQUERIMENTO DE RECONHECIMENTO EXTRAJUDICIAL DE USUCAPIÃO** (Usucapião Extraordinária – artigo 1.238 do Código Civil), Ata Notarial e demais documentos elencados no referido dispositivo legal, apresentados por **SANDRA MARA LAZZARESCHI,** brasileira, do lar, solteira, portadora da Cédula de Identidade RG nº 58.918.218-3-SSP/SP, inscrita no CPF/MF sob o nº 074.162.758-22, residente e domiciliada nesta Capital, na Rua Comendador Vicente Melillo, nº 95, no Bairro da Vila Friburgo, CEP 04782-020, a qual alega deter a posse mansa e pacífica, com *animus domini*, desde 1984, adquirida através de Instrumento Particular de Cessão de Direitos e Quitação, datado de 10 de maio de 1984; posse essa que se refere ao IMÓVEL situado na Rua Comendador Vicente Melillo, n° 95, antiga Rua Basiléia, correspondente ao lote 05 oriundo da subdivisão dos lotes 01, 02, 03, 04, 06, 07, 08, 09 e 10 da quadra 01 do loteamento denominado Vila Friburgo, 32º Subdistrito – Capela do Socorro; imóvel esse cadastrado na Municipalidade de São Paulo, pelo contribuinte sob o nº 095.302.0016-1; imóvel esse que se acha registrado conforme a matrícula nº 62.876 deste Cartório. Esta publicação é feita para dar publicidade de todos os termos do presente procedimento administrativo de Usucapião Extrajudicial para, querendo, possam eventuais terceiros interessados, ou os notificandos Espólio de OSWALDO NEGRÃO, KIKOSABURO ENEMOTO, ANA RIU ENEMOTO, JOEL JOSÉ DOS SANTOS, JURANDA GODOY ZANCHETIN, MARCELO GODOY ZANCHETIN, MARCIO GODOY ZANCHETIN, HELENA FUMIE, LAUREANO, MAURÍCIO LAUREANO, BENEDITA WATANABE, SEIJI WATANABE, MARIA FURUKAWA, KAZUO FURUKAWA, AUREA KANAMARU, ARMANDO YOITI KANAMARU, FUJIE CLEUSA UCHITA, YASUO UCHITA, ALICE TIEKO ENEMOTO ARAKI, EMILIO KAZUYOSHI ARAKI, CARLOS TAKEO ENEMOTO, LAURA BARROS ENEMOTO, CLAUDIO TSUYOSHI ENEMOTO, JUDITE HARUMI ENEMOTO, JORGE SALOMÃO HADDAD e ARLINDO DE MORAIS HEMMEL, oferecerem eventual(is) impugnação(ões), desde que fundamentada(s), em face ao titular de domínio, bem assim aos confrontantes, sob pena de não ser(em) considerada(s) e o procedimento administrativo seguir o curso previsto na referida Lei Federal nº. 6.015/1973, e nas Normas de Serviço editadas pela Corregedoria Geral do Tribunal de Justiça do Estado de São Paulo, e ainda a teor do Provimento nº 149, do Conselho Nacional de Justiça. Decorridos 15 dias da data da publicação deste, e na ausência de qualquer reclamação por escrito de quem se julgar prejudicado, proceder-se-á ao registro de que trata o artigo nº 216-A da Lei nº 6.015/73. Dado e passado no 11º Registro de Imóveis da Comarca da Capital, aos 09 de setembro de 2024. O Oficial.

9º OFICIAL DE REGISTRO DE IMÓVEIS DA COMARCA DE SÃO PAULO - FRANCISCO RAYMUNDO - E D I T A L - FAZ SABER a todos quantos este Edital virem ou dele conhecimento tiverem, que, nos termos do artigo 26, § 4º, da Lei 9.514/97, e por solicitação da credora fiduciária: **CAIXA ECONÔMICA FEDERAL**, CNPJ n° 00.360.305/0001-04, com sede no Setor Bancário Sul, Quadra 4, lotes ¾, Brasília/DF, **INTIMA** o devedor fiduciante: **LEONARDO DE SOUZA E SILVA,** brasileiro, maior, mecânico de manutenção, montador, preparador e operador de máquinas e aparelhos produtos industrializados, solteiro, RG N° 58.924.109-6-SSP/SP, CPF/MF Nº 487.182.998-73,, para que no prazo de 15 dias, contados a partir da data da última publicação, efetue neste Registro de Imóveis, situado na Rua Augusta, nº 1058 - Cerqueira César-SP, a purgação da mora no valor de **R$12.666,31,** acrescida dos juros e encargos que vencerem até a data do efetivo pagamento. O não pagamento da quantia reclamada garante o direito de consolidação da propriedade do imóvel matriculado sob nº **359.565** deste Oficio, em favor da credora fiduciária. São Paulo, 10 de setembro de 2024. (Protocolo 803.813)

EDITAL DE CITAÇÃO - PRAZO DE 20 DIAS. PROCESSO Nº 1014050-37.2023.8.26.0348 O(A) MM. Juiz(a) de Direito da 1ª Vara Cível, do Foro de Mauá, Estado de São Paulo, Dr(a). Anderson Fabrício da Cruz, na forma da Lei, etc. FAZ SABER a(o) CARVALHO DISTRIBUIDORA DE ALIMENTOS E BEBIDAS LTDA, CNPJ 26411012000100,, que lhe foi proposta uma ação de Procedimento Comum Cível por parte de Adega Alentejana Comércio Importação e Exportação Ltda., alegando em síntese: A Autora realizou a venda de vinhos, azeites, geleias, e outros produtos que comercializa, a qual se encontra representada pelas Notas Fiscais 236108 e 236120 no valor original de R$16.008,00 (dezesseis mil e oito reais). A Autora se encontra a meses buscando receber o valor original que atualmente perfaz o montante de R$18.246,82 (dezoito mil, duzentos e quarenta e seis reais e oitenta e dois centavos). Requer a citação da Ré, via postal, para que a mesma tome conhecimento dos termos da inicial e, querendo, apresente defesa dentro do prazo legal, sob pena de revelia, nos termos do artigo 319 e seguintes do Novo Código de Processo Civil. a procedência da pretensão ora deduzida, com a consequente condenação da Requerida ao pagamento de R$18.246,82 (dezoito mil, duzentos e quarenta e seis reais e oitenta e dois centavos) devidamente atualizado com aplicação de juros de 1% (um por cento) a.m. Pleiteia ainda, provar o alegado por todos os meios de prova emDireito admitidos, notadamente, a juntada de novos documentos, depoimento pessoal da Ré, oitiva de testemunhas, perícia, sem o prejuízo de qualquer outra que se mostre necessária e viável durante a instrução processual, a ser requerida em momento oportuno. Ressalta ainda que não há interesse na designação de audiência de conciliação como previsto no Art. 319, VII, tendo em vista as inúmeras tentativas extrajudiciais via telefone/e-mail a qual objetivada uma solução amigável pela Autora, contudo, a Ré sempre se manteve inerte face às tentativas extrajudiciais. Requer, por derradeiro, que todas as publicações e/ou intimações referentes ao presente feito sejam efetuadas emnome do advogado Adriano Galhera (OAB/SP 173.579), sob pena de nulidade. Da-se à causa o valor de R$18.246,82 (dezoito mil, duzentos e quarenta e seis reais e oitenta e dois centavos). . Encontrando-se o réu em lugar incerto e não sabido, foi determinada a sua CITAÇÃO, por EDITAL, para os atos e termos da ação proposta e para que, no prazo de 15 (quinze) dias úteis, que fluirá após o decurso do prazo do presente edital, apresente resposta. Não sendo contestada a ação, o réu será considerado revel, caso em que será nomeado curador especial. Será o presente edital, por extrato, afixado e publicado na forma da lei. NADA MAIS. Dado e passado nesta cidade de Mauá, aos 12 de agosto de 2024 K-11e12/09

1ª Vara CívelEDITAL DE CITAÇÃO DE TERCEIROS E POSSÍVEIS INTERESSADOS, AUSENTES, INCERTOS E DESCONHECIDOS, EXPEDIDO NOS AUTOS DA AÇÃO DE USUCAPIÃO, MOVIDA POR Glener de Bianchi EM FACE DE Espolio Manoel Tavares Estrela e outros, AUTOS Nº 1014071-47.2022.8.26.0348 - PRAZO DE 20 DIAS, NOS TERMOS DO ARTIGO 259, INCISO I, DO CÓDIGO DE PROCESSO CIVIL. O DOUTOR Anderson Fabrício da Cruz, MMº. Juiz de Direito da 1ª Vara Cível desta Cidade e Comarca de Mauá, Estado de São Paulo, na forma da lei, etc... FAZ SABER a todos quanto o presente edital virem ou dele conhecimento tiverem que, por este Juízo e respectivo Cartório do 1º Ofício Cível, se processam os termos e atos da ação de USUCAPIÃO movida por Glener de Bianchi em face de Espolio Manoel Tavares Estrela e outros, autos nº 1014071-47.2022.8.26.0348, tendo por objeto o seguinte imóvel: visando o domínio do imóvel descrito como um lote de terreno urbano sob o nº 26 da quadra 'E', Jardim Silvia - Núcleo Cincinato Braga, Mauá/SP, situado a Rua José Ferrari, 38, Jardim Silvia, com área total de 157,50m² e I.M. 19.056.068, confrontando com quem de direito, alegando posse mansa e pacífica no prazo legal. Assim, expediu-se o presente, pelo qual ficam terceiros e possíveis interessados, ausentes, incertos e desconhecidos, devidamente CITADOS para, querendo e dentro do prazo legal de 15 (quinze) dias úteis, apresentarem CONTESTAÇÃO, acompanhando o feito, em todos os seus termos e atos, até final decisão, SOB PENA DE REVELIA. E, para que chegue ao conhecimento de todos e ninguém de futuro possa alegar ignorância, expediu-se o presente, que será publicado e afixado na forma da lei. Mauá, 14 de junho de 2024. Eu, Letícia Silva de Freitas Lima, Escrevente Técnico Judiciário, digitei e providenciei a impressão. Eu, Cláudio Santiago, Escrivão Judicial I, conferi e assinei. K-11e12/09

EDITAL DE INTIMAÇÃO - PRAZO DE 20 DIAS. PROCESSO Nº 1011911-56.2018.8.26.0003 O(A) MM. Juiz(a) de Direito da 2ª Vara Cível, do Foro Regional III - Jabaquara, Estado de São Paulo, Dr(a). Alessandra Laperuta Nascimento Alves de Moura, na forma da Lei, etc. FAZ SABER a(o) R V Comercial Importadora e Exportadora Ltda, CNPJ 13.395.779/0001-33, que por este Juízo, tramita de uma ação de Execução de Título Extrajudicial movida por Cooperativa de Credito, Poupanca e Investimento Vale do Piquiri Abcd - Sicredi Vale do Piquiri Abcd Pr/sp. Encontrando-se o executado em lugar incerto e não sabido, foi determinada sua INTIMAÇÃO, por edital, DA PENHORA realizada sobre as quantias bloqueadas pelo Sistema SISBAJUD, para, se o caso, oferecer impugnação, no prazo de 05 dias, nos termos do art. 854, § 3º, do CPC, iniciando-se a contagem após o decurso do prazo de 20 dias deste edital. Será o presente edital, por extrato, afixado e publicado na forma da lei. K-11e12/09

EDITAL DE INTIMAÇÃO - PRAZO DE 20 DIAS. PROCESSO Nº 1031761-93.2014.8.26.0114/01 O(A) MM. Juiz(a) de Direito da 7ª Vara Cível, do Foro de Campinas, Estado de São Paulo, Dr(a). Vanessa Miranda Tavares de Lima, na forma da Lei, etc. FAZ SABER a(o) JOSE MARIO DA SILVA CUNHA ROCHA, Brasileiro, CPF 514.419.698-53, que por este Juízo, tramita de uma ação de Cumprimento de sentença, movida por Antonio Augusto dos Santos Soares e outro. Encontrando-se o executado em lugar incerto e não sabido, foi determinada a sua INTIMAÇÃO por EDITAL, nos termos do artigo 841, § 2º do Código de Processo Civil, acerca da penhora que recaiu sobre bem de sua propriedade, descrito como: apartamento nº 303, tipo A, localizado no 3º andar ou 4º Pavimento do Edifício Ana Maria, sito na Avenida Ruy Barbosa, no município de Itanhaém, objeto da matrícula nº 55.446 do CRI de Itanhaém. Será o presente edital, por extrato, afixado e publicado na forma da lei. NADA MAIS. Dado e passado nesta cidade de Campinas, aos 05 de setembro de 2024. K-11e12/09

EDITAL DE INTIMAÇÃO - PRAZO DE 20 DIAS. PROCESSO Nº 0015239-17.2024.8.26.0224 O(A) MM. Juiz(a) de Direito da 4ª Vara Cível, do Foro de Guarulhos, Estado de São Paulo, Dr(a). Maria Claudia Ferreira Rezende, na forma da Lei, etc. Faz Saber a Vera Lúcia Mentone Silva CPF 049.361.628-41 que nos autos da Ação Monitória, em fase de Cumprimento de Sentença requerida por Panificadora e Confeiteria Florestal Ltda foi deferida a intimação por edital para que, no prazo de 15 dias, pague o valor de R$4.419,30 (30.04.24), devidamente atualizado, acrescido de custas se houver, sob pena de incidência de multa de 10%, além de honorários advocatícios de 10% sobre o total. Transcorrido o referido prazo sem pagamento voluntário, inicia-se o prazo de 15 dias para que, independentemente de penhora ou nova intimação, apresente, nos próprios autos, sua impugnação, prazos estes a fluir os 20 supra. Será o edital publicado na forma da Lei. NADA MAIS. Dado e passado nesta cidade de Guarulhos, aos 30 de agosto de 2024 K-11e12/09

EDITAL DE INTIMAÇÃO - PRAZO DE 20 DIAS. PROCESSO Nº 0013643-37.2020.8.26.0224 O(A) MM. Juiz(a) de Direito da 4ª Vara Cível, do Foro de Guarulhos, Estado de São Paulo, Dr(a). Maria Claudia Ferreira Rezende, na forma da Lei, etc. Faz Saber a Allegria Incorporadora e Empreendimento Imobiliário Sps Ltda CNPJ 10.886.888/0001-65 que nos autos da Ação de Procedimento Comum, em fase de Cumprimento de Sentença requerida por Welinton Jorge Barbosa e Poliana Rocha Barbosa para recebimento de recebimento de R$128.884,09 (jul/23 - fls. 259) foi deferida a penhora do imóvel objeto da matrícula nº 138.664 do 2º CRI/Guarulhos (apto. 72 do Edifício Florenza integrante do Residencial Vista Bella, sito a Rua Alberto Hinoto Bento, s/nº) de propriedade da coexecutada, ficando nomeada como depositária. Estando a coexecutada em lugar ignorado, expede-se o edital para que fique intimada da penhora e da avaliação, podendo no prazo de 15 dias, a fluir os 20 supra, apresentar impugnação. Será o edital publicado na forma da lei. NADA MAIS. Dado e passado nesta cidade de Guarulhos, aos 30 de agosto de 2024. K-11e12/09

EDITAL DE INTIMAÇÃO - PRAZO DE 20 DIAS. PROCESSO Nº 0018875-59.2022.8.26.0224 O(A) MM. Juiz(a) de Direito da 4ª Vara Cível, do Foro de Guarulhos, Estado de São Paulo, Dr(a). Maria Claudia Ferreira Rezende, na forma da Lei, etc. Faz Saber a Manuel Capote Moreno CPF 066.315.258-53 e a Carmen Sainz de Lamaza Carrilo RG 3599091187 que nos autos da Ação de Procedimento Comum, em fase de Cumprimento de Sentença requerida por Administradora Jardim Acapulco Ltda foi deferida a intimação por edital para que, no prazo de 15 dias, paguem o valor de R$294.320,69 (jul/22) devidamente atualizado, acrescido de custas se houver, sob pena de incidência de multa de 10%, além de honorários advocatícios de 10% sobre o total. Transcorrido o referido prazo sem pagamento voluntário, inicia-se o prazo de 15 dias para que, independentemente de penhora ou nova intimação, apresentem, nos próprios autos, suas impugnações, prazos estes a fluir os 20 supra. Será o edital publicado na forma da Lei. Dado e passado nesta cidade de Guarulhos, aos 30 de agosto de 2024. K-11e12/09

EDITAL DE CITAÇÃO - PRAZO DE 30 DIAS. PROCESSO Nº 0050653-60.2011.8.26.0506 O(A) MM. Juiz(a) de Direito da 1ª Vara Cível, do Foro de Ribeirão Preto, Estado de São Paulo, Dr(a). Renê José Abrahão Strang, na forma da Lei, etc. FAZ SABER a(o) IVAN DRESLER LEIVA, RG 22103288, CPF 062.638.658-65, com endereço à AV. CASPER LIBERO, 369, ap. 32, Jardim Marchesi, CEP 14031-180, Ribeirão Preto - SP, que lhe foi proposta uma ação de Busca e Apreensão em Alienação Fiduciária por parte de Credifibra S/A Credito Financiamento e Investimento, alegando em síntese, que é credor do requerido pela quantia de R$ 29.147,71, a qual não foi liquidada consoante cláusulas e condições nela avençadas. Como garantia ao cumprimento do avençado, o autor alienou fiduciariamente à requerida um veículo da marca Audi, tipo A3, 1.8 20V TB/TIPT, Ano/Fabricação 2000/2001, cor Prata, Chassi 93UMA48L714002747, placa DCB0639. Deferida a liminar para busca e apreensão, o veículo foi regularmente apreendido na data de 22/09/2011 (fl. 40). Encontrando-se o réu em lugar incerto e não sabido, foi determinada a sua CITAÇÃO por edital para os atos e termos da ação proposta, e para que efetue o pagamento da integralidade da dívida no prazo de 05 (cinco) dias, hipótese em que o bem lhe será restituído livre de ônus ou, no prazo de 15 (quinze) dias contados do término do prazo do presente edital que é de 30 (trinta) dias, conteste a presente ação, sob pena de, não o fazendo, presumirem-se aceitos os fatos alegados pelo autor, que requereu ainda a consolidação da propriedade e a posse do veículo no patrimônio do credor fiduciário. Não sendo contestada a ação, o réu será considerado revel, caso em que será nomeado curador especial. Será o presente edital, por extrato, afixado e publicado na forma da lei. NADA MAIS. Dado e passado nesta cidade de Ribeirão Preto, aos 20 de junho de 2024 K-11e12/09

EDITAL DE CITAÇÃO - PRAZO DE 30 DIAS. PROCESSO Nº 1017598-72.2021.8.26.0564 O(A) MM. Juiz(a) de Direito da 7ª Vara Cível, do Foro de São Bernardo do Campo, Estado de São Paulo, Dr(a). FERNANDO DE OLIVEIRA DOMINGUES LADEIRA, na forma da Lei, etc. FAZ SABER a(o) RONES LUCENA DE MELO, CPF 03607248338 que lhe foi proposta uma ação de Execução de Título Extrajudicial por parte de SBBRAST PARTICIPAÇÕES S.A., para recebimento de R$108.303,35 (16/07/21) decorrente do contrato de locação relativo ao espaço comercial nº 329 B, 3º piso no Golden Square Shopping Center, sito a Av. Kennedy, nº 700, Bairro Vila Marlene. Encontrando-se o coexecutado em lugar incerto e não sabido, foi determinada a sua CITAÇÃO, por EDITAL, para os atos e termos da ação proposta e para que, no prazo de 03 dias, que fluirá após o decurso do prazo do presente edital, pague o débito atualizado, podendo no prazo de 15 dias, opor embargos, sendo que, nesse prazo, reconhecendo o crédito da exequente, poderá comprovar depósito de 30%, incluindo custas e honorários e requerer o parcelamento em até seis parcelas mensais corrigidas, sob pena de penhora, prazos estes a fluir do prazo supra. Não sendo apresentada resposta a ação, o réu será considerado revel, caso em que será nomeado curador especial. Será o presente edital, por extrato, afixado e publicado na forma da lei. NADA MAIS. Dado e passado nesta cidade de São Bernardo do Campo, aos 21 de agosto de 2024 K-11e12/09

EDITAL DE INTIMAÇÃO - PRAZO DE 20 DIAS. PROCESSO Nº 0014755-29.2024.8.26.0506 O MM. Juiz de Direito da 1ª Vara Cível, do Foro de Ribeirão Preto, Estado de São Paulo, Dr. Francisco Camara Marques Pereira, na forma da Lei, etc. FAZ SABER a CAROLINA RIBEIRO ROCHA, Brasileiro, RG 11553873, CPF 092.649.036-23, com endereço à Rua Prudente de Morais, 448, Apto 43, Centro, CEP 14015-100, Ribeirão Preto - SP que por este Juízo, tramita de uma ação de Cumprimento de sentença, movida por Instituição Universitária Moura Lacerda. Encontrando-se o réu em lugar incerto e não sabido, nos termos do artigo 513, §2º, IV do CPC, foi determinada a sua INTIMAÇÃO por EDITAL, para que, no prazo de 15 (quinze) dias úteis, que fluirá após o decurso do prazo do presente edital, pague a quantia de R$8.804,23, devidamente atualizada, sob pena de multa de 10% sobre o valor do débito e honorários advocatícios de 10% (artigo 523 e parágrafos, do Código de Processo Civil). Fica ciente, ainda, que nos termos do artigo 525 do Código de Processo Civil, transcorrido o período acima indicado sem o pagamento voluntário, inicia-se o prazo de 15 (quinze) dias úteis para que o executado, independentemente de penhora ou nova intimação, apresente, nos próprios autos, sua impugnação. Será o presente edital, por extrato, afixado e publicado na forma da lei. NADA MAIS. Dado e passado nesta cidade de Ribeirão Preto, aos 08 de agosto de 2024. K-11e12/09

EDITAL DE INTIMAÇÃO - PRAZO DE 30 DIAS. PROCESSO Nº 0014973-57.2024.8.26.0506 O MM. Juiz de Direito da 1ª Vara Cível, do Foro de Ribeirão Preto, Estado de São Paulo, Dr. Francisco Camara Marques Pereira, na forma da Lei, etc. FAZ SABER a MARCIA MARIA DE SOUZA, RG 25598838, CPF 274.666.318-00, com endereço à Rua Rio Grande do Norte, 944, Apartamento 28, Ipiranga, CEP 14055-530, Ribeirão Preto - SP que por este Juízo, tramita de uma ação de Cumprimento de sentença, movida por Instituição Moura Lacerda. Encontrando-se o réu em lugar incerto e não sabido, nos termos do artigo 513, §2º, IV do CPC, foi determinada a sua INTIMAÇÃO por EDITAL, para que, no prazo de 15 (quinze) dias úteis, que fluirá após o decurso do prazo do presente edital, pague a quantia de R$7.796,05, devidamente atualizada, sob pena de multa de 10% sobre o valor do débito e honorários advocatícios de 10% (artigo 523 e parágrafos, do Código de Processo Civil). Fica ciente, ainda, que nos termos do artigo 525 do Código de Processo Civil, transcorrido o período acima indicado sem o pagamento voluntário, inicia-se o prazo de 15 (quinze) dias úteis para que o executado, independentemente de penhora ou nova intimação, apresente, nos próprios autos, sua impugnação. Será o presente edital, por extrato, afixado e publicado na forma da lei. NADA MAIS. Dado e passado nesta cidade de Ribeirão Preto, aos 09 de agosto de 2024. K-11e12/09

9º OFICIAL DE REGISTRO DE IMÓVEIS DA COMARCA DE SÃO PAULO - FRANCISCO RAYMUNDO - E D I T A L - FAZ SABER a todos quantos este Edital virem ou dele conhecimento tiverem, que, nos termos do artigo 26, § 4º, da Lei 9.514/97, e por solicitação da credora fiduciária: **CAIXA ECONÔMICA FEDERAL**, CNPJ n° 00.360.305/0001-04, com sede no Setor Bancário Sul, Quadra 4, lotes ¾, Brasília/DF, **INTIMA** os devedores fiduciantes: **GILVANEIDE SANTOS DA SILVA,** brasileira, agente administrativo, casada, RG N° 49.397.211-0-SSP/SP, CPF/MF Nº 392.422.898-17 e **DOUGLAS DANIEL DA SILVA**, brasileiro, agente administrativo, RG N° 47.677.244-8, CPF/MF N° 418.559.558-14, para que no prazo de 15 dias, contados a partir da data da última publicação, efetue neste Registro de Imóveis, situado na Rua Augusta, nº 1058 - Cerqueira César-SP, a purgação da mora no valor de **R$13.005,98,** acrescida dos juros e encargos que vencerem até a data do efetivo pagamento. O não pagamento da quantia reclamada garante o direito de consolidação da propriedade do imóvel matriculado sob nº **334.833** deste Oficio, em favor da credora fiduciária. São Paulo, 10 de setembro de 2024. (Protocolo 803.818)

Edital de Citação. Processo Digital nº:1005794-73.2023.8.26.0100. Classe: Assunto: Execução de Título Extrajudicial Direito Civil Exequente Banco Safra S/A Executado: BSI Comércio Internacional Ltda EPP e outro. Edital de Citação. Prazo de 20 dias. Processo nº1005794-73.2023.8.26.0100. O MM. Juiz de Direito da 33ª Vara Cível, do Foro Central Cível,Estado de São Paulo, **Dr. Douglas Iecco Ravacci**, na forma da Lei ,etc. Faz Saber a(o) **BSI Comercio Internacional Ltda EPP, CNPJ 17.467.733/0001-33 e José Roberto de Souza. CPF sob nº 926.524.250-72**,que lhe foi proposta uma ação de **Execução** de Título Extrajudicial por parte de **Banco Safra S/A**,alegando em síntese: objetivando a quantia d e **R$ 446.967,13 (janeiro de 2023)**.Encontrando-se o réu em lugar incerto e não sabido, foi determinada a sua Citação, por Edital, para os atos e termos da ação proposta e para que, no prazo de 03(três)dias, paguem a dívida no valor de R$ 446.967,13,que deverá ser atualiza até a data do efetivo pagamento, acrescida dos honorários advocatícios da parte exequente arbitrados em 10%(dez por cento)sobre o valor atualizado do débito, conforme pedido inicial. Não sendo contestada a ação, o réu será considerado revel, caso em que será nomeado curador especial. Será o presente edital, por extrato, afixado e publicado na forma da lei. NADA MAIS. Dado e passado nesta cidade de **São Paulo, aos 02 de setembro de 2024**.

Edital de Citação - Prazo 20 dias. Processo nº 1026356-09.2023.8.26.0002. A Dra. Renata Longo Vilalba Serrano Nunes, MMª Juíza de Direito da 7ª Vara Cível do Foro Regional II de Santo Amaro, São Paulo - SP, na forma da Lei, etc. FAZ SABER a Dide Hotel Ltda, CNPJ. 34.904.518/0001-71 que Candy & Sodas Today Ltda ajuizou Ação de Execução de Título Extrajudicial para recebimento de R$ 3.388,35 (13.04.2023) decorrente das faturas vencidas em 08.02.2023 e 15.02.2023 oriundas da Nota Fiscal nº 000.004.416. Estando a executada em lugar ignorado, expede-se o edital para que em 03 dias pague o débito, podendo no prazo de 15 dias opor embargos à execução ou reconhecer o crédito e comprovar o depósito de 30%, incluindo custas e honorários e requerer o parcelamento em até 06 parcelas mensais corrigidas, sob pena de penhora, prazos estes a fluir os 20 supra, ficando advertida de que no caso de revelia será nomeado Curador Especial. Será o edital, afixado e publicado na forma da lei. K-11e12/09

EDITAL DE CITAÇÃO - PRAZO DE 20 (VINTE) DIAS. PROCESSO Nº 1006514-07.2014.8.26.0019 O(A) MM. Juiz(a) de Direito da 1ª Vara Cível, do Foro de Americana, Estado de São Paulo, Dr(a). Fabiana Calil Canfour de Almeida, na forma da Lei, etc. FAZ SABER a(o) SOLIMAR FERREIRA INACIO, Brasileiro, RG 301756028, CPF 224.910.488-33, com endereço à Rua Bandeira Branca, 116, Jardim das Flores, CEP 13467-283, Americana - SP, que lhe foi proposta uma ação de Execução de Título Extrajudicial por parte de Fundo de Investimentos Em Direitos Creditórios NPL Ipanema VI - Não Padronizado, visando o recebimento do valor R$ 14.634,75 atualizad até 15/06/2018 referente ao contrato de financiamento nº 00060557964 firmado em 04.12.13. Encontrando-se o réu em lugar incerto e não sabido, foi determinada a sua CITAÇÃO, por EDITAL, para que pague a dívida, custas e despesas processuais, além de honorários advocatícios, fixados no patamar de dez por cento, no prazo de 3 (três) dias, que fluirá após o decurso do prazo do presente edital. Nos termos do art.827, §1º, do Código de Processo Civil, em caso de pagamento integral no prazo declinado, os honorários advocatícios poderão ser reduzidos pela metade. No prazo de 15 (quinze) dias, poderá também oferecer embargos à execução, distribuídos por dependência e instruídos com cópias das peças processuais relevantes. Alternativamente, no lugar dos embargos, mediante o depósito de trinta por cento do valor total executado, poderá ser requerido o parcelamento do restante em até 6 (seis) parcelas mensais, acrescidas de correção monetária e de juros de um por cento ao mês (artigo 916 do CPC). Fica(m) o(s) executado(s) advertido(s) que a rejeição dos embargos, ou, ainda, inadimplemento das parcelas, poderá acarretar na elevação dos honorários advocatícios, multa em favor da parte, além de outras penalidades previstas em lei. Não havendo manifestação, o réu será considerado revel, caso em que será nomeado curador especial. Será o presente edital, por extrato, afixado e publicado na forma da lei. NADA MAIS. Dado e passado nesta cidade de Americana, aos 30 de agosto de 2024. K-11e12/09

EDITAL DE CITAÇÃO - PRAZO DE 20 DIAS. PROCESSO Nº 1030342-65.2022.8.26.0564 O MM. Juiz de Direito da 2ª Vara Cível, do Foro de São Bernardo do Campo, Estado de São Paulo, Dr. Mauricio Tini Garcia, na forma da Lei, etc. FAZ SABER a João Édis Bortoleto, CPF 087.050.928-41, e a Mônica Machado Ribeiro Bortoleto, CPF 107.788.228-93, que Condomínio do Conjunto Residencial Yrajá Garden I ajuizou Ação de Execução de Título Extrajudicial para recebimento de R$ 23.056,94 (20.10.22) decorrente das despesas condominiais vencidas entre maio/18 a junho/22 (não consecutivas) em relação ao apto. 34 - Torre 04 (D) do Condomínio Exequente, bem como as vencidas no curso do processo. Estando os executados em lugar ignorado, expede-se o edital para que em 03 dias paguem o débito, podendo no prazo de 15 dias oporem embargos, ou reconhecerem o crédito, comprovando o depósito de 30%, incluindo custas e honorários, requerendo o parcelamento em até 06 parcelas mensais corrigidas, sob pena de penhora, prazos estes a fluir o prazo supra, ficando advertidos de que no caso de revelia será nomeado curador especial. Será o presente edital, por extrato, afixado e publicado na forma da lei. NADA MAIS. Dado e passado nesta cidade de São Bernardo do Campo, aos 21 de agosto de 2024. K-11e12/09

EDITAL DE CITAÇÃO - PRAZO DE 20 DIAS. PROCESSO Nº 1001909-32.2020.8.26.0108 O MM. Juiz de Direito da 2ª Vara Judicial, do Foro de Cajamar, Estado de São Paulo, Dr. MARCELO HENRIQUE MARIANO, na forma da Lei, etc. FAZ SABER a BETAVILLE CONSTRUTORA E INCORPORADORA LTDA., CNPJ 15031704000107, que lhe foi proposta uma ação de Execução de Título Extrajudicial por parte de Prysmian Cabos e Sistemas do Brasil S.a, para recebimento de R$106.261,12 (10.08.20) decorrente das duplicatas nºs 267.723, 268.227 e 268.342, vencidas em 28.09.17, 04.10.17 e 06.10.17. Estando a executada em lugar ignorado, expede-se o edital para que em 03 dias pague o débito, podendo no prazo de 15 dias opor embargos ou reconhecer o crédito e comprovar o depósito de 30%, incluindo custas e honorários e requerer o parcelamento em até 06 parcelas mensais corrigidas, sob pena de penhora, prazos estes a fluir os 20 supra, ficando advertida de que no caso de revelia será nomeado curador Especial. Será o edital publicado na forma da lei. NADA MAIS. Dado e passado nesta cidade de Cajamar, aos 09 de setembro de 2024. K-11e12/09

EDITAL DE CITAÇÃO - PRAZO DE 20 (VINTE) DIAS. PROCESSO Nº 1005482-25.2018.8.26.0019 O(A) MM. Juiz(a) de Direito da 1ª Vara Cível, do Foro de Americana, Estado de São Paulo, Dr(a). Fabiana Calil Canfour de Almeida, na forma da Lei, etc. FAZ SABER a(o) HS GABALDO DISTRIBUIDORA DE BEBIDAS LTDA, CNPJ 19.954.432/0001-60, com endereço à Rua Iris Riccioni, 431, Quintino Facci II, CEP 14070-230, Ribeirão Preto - SP, que lhe foi proposta uma ação de Execução de Título Extrajudicial por parte de Vidart Comunicação Visual Ltda Me, visando o recebimento do valor R$ R$ 2.363,50, representado pela nota promissória vencida em 20/08/2015, R$ 2.363,50 representado pela nota promissória vencida em 20/09/2015 e R$ 2.363,50 representado pela nota promissória vencida em 20/10/2015. Encontrando-se o réu em lugar incerto e não sabido, foi determinada a sua CITAÇÃO, por EDITAL, para que pague a dívida, custas e despesas processuais, além de honorários advocatícios, fixados no patamar de dez por cento, no prazo de 3 (três) dias, que fluirá após o decurso do prazo do presente edital. Nos termos do art.827, §1º, do Código de Processo Civil, em caso de pagamento integral no prazo declinado, os honorários advocatícios poderão ser reduzidos pela metade. No prazo de 15 (quinze) dias, poderá também oferecer embargos à execução, distribuídos por dependência e instruídos com cópias das peças processuais relevantes. Alternativamente, no lugar dos embargos, mediante o depósito de trinta por cento do valor total executado, poderá ser requerido o parcelamento do restante em até 6 (seis) parcelas mensais, acrescidas de correção monetária e de juros de um por cento ao mês (artigo 916 do CPC). Fica(m) o(s) executado(s) advertido(s) que a rejeição dos embargos, ou, ainda, inadimplemento das parcelas, poderá acarretar na elevação dos honorários advocatícios, multa em favor da parte, além de outras penalidades previstas em lei. Não havendo manifestação, o réu será considerado revel, caso em que será nomeado curador especial. Será o presente edital, por extrato, afixado e publicado na forma da lei. NADA MAIS. Dado e passado nesta cidade de Americana, aos 05 de setembro de 2024. K-11e12/09

EDITAL DE CITAÇÃO - PRAZO DE 20 DIAS. PROCESSO Nº 1000112-81.2015.8.26.0080 O(A) MM. Juiz(a) de Direito da Vara Única, do Foro de Cabreúva, Estado de São Paulo, Dr(a). Alexandra Lamano Fernandes, na forma da Lei, etc. FAZ SABER a(o) SEB Manutenção Industrial Ltda Me CNPJ 02.194.374/0001-10, na pessoa de seu sócio, Dimas José de Souza CPF 009.607.778-65 que Marije Transportes Ltda ajuizou Ação de Execução de Título Extrajudicial para recebimento de R$ 4.853,50 (13.08.15) decorrente da fatura nº 000.190/5 vencida em 18.02.15. Estando a executada em lugar ignorado, expede-se o edital para que em 03 dias pague o débito, podendo no prazo de 15 dias opor embargos ou reconhecer o crédito e comprovar o depósito de 30%, incluindo custas e honorários e requerer o parcelamento em até 06 parcelas mensais corrigidas, sob pena de penhora, prazos estes a fluir os 20 supra, ficando advertida de que no caso de revelia será nomeado curador especial. Será o edital publicado na forma da lei. NADA MAIS. Dado e passado nesta cidade de Cabreuva, aos 02 de setembro de 2024. K-11e12/09

EDITAL DE CITAÇÃO - PRAZO DE 20 DIAS. PROCESSO Nº 1003924-76.2017.8.26.0108 O MM. Juiz de Direito da 2ª Vara Judicial, do Foro de Cajamar, Estado de São Paulo, Dr. MARCELO HENRIQUE MARIANO, na forma da Lei, etc. FAZ SABER a CAMIL ABDALLAH TANNOUS, CPF 118.698.498-84, que lhe foi proposta uma ação de Procedimento Comum Cível por parte de PORTO SEGURO COMPANHIA DE SEGUROS GERAIS, para recebimento de R$9.704,84 (out/17) decorrente dos prejuízos suportados pela autora a terceiro assegurado, em razão do aviso de sinistro nº 531.2017.53675-0, diante do acidente ocorrido em 23.01.17, entre o veículo do réu, placas EAG-6326 e o veículo segurado, placas EUL-0096. Encontrando-se o réu em lugar incerto e não sabido, foi determinada a sua CITAÇÃO, por EDITAL, para os atos e termos da ação proposta e para que, no prazo de 15 dias, que fluirá após o decurso do prazo do presente edital, apresente resposta. Não sendo contestada a ação, o réu será considerado revel, caso em que será nomeado curador especial. Será o presente edital publicado na forma da lei. NADA MAIS. Dado e passado nesta cidade de Cajamar, aos 09 de setembro de 2024. K-11e12/09

EDITAL DE CITAÇÃO - PRAZO DE 20 DIAS. PROCESSO Nº 1077605-93.2023.8.26.0100 O(A) MM. Juiz(a) de Direito da 16ª Vara Cível, do Foro Central Cível, Estado de São Paulo, Dr(a). Tatiana Federighi Saba, na forma da Lei, etc. FAZ SABER a Dcs Construções e Reformas Ltda, CNPJ nº 32594664000112 e Dario Ciderval de Souza CPF nº 32457052807, que lhes foi proposta uma ação de Execução de Título Extrajudicial por parte de Accredito Sociedade de Crédito Direto S.a. Encontrando-se o réu em lugar incerto e não sabido, foi determinada a sua CITAÇÃO, por EDITAL, para os atos e termos da ação proposta e para, no prazo de 3 dias, efetuar o pagamento da dívida, sob pena de penhora de bens nos termos dos arts. 652 e seguintes do CPC. No prazo de 15 dias, o executado poderá reconhecer o crédito e comprovar o depósito judicial de 30% do valor em execução, custas e honorários, e pagar o restante em até 6 parcelas mensais, corrigidas pela Tabela Prática do Tribunal de Justiça e acrescidas de juros de 1% (um por cento) ao mês de acordo com o art. 745-A do CPC ou oferecer embargos à execução (art. 738 do CPC).O não pagamento de qualquer das prestações implicará, de pleno direito, o vencimento das subsequentes e o prosseguimento do processo, com o imediato início dos atos executivos, imposta ao executado multa de 10% (dez por cento) sobre o valor das prestações não pagas e sob pena de penhora. PRAZO PARA EMBARGOS: 15 (quinze). Não sendo contestada a ação, o réu será considerado revel, caso em que será nomeado curador especial. Será o presente edital, por extrato, afixado e publicado na forma da lei. NADA MAIS. Dado e passado nesta cidade de São Paulo, aos 09 de setembro de 2024 K-11e12/09

Citação. Prazo 20 dias. Proc. 1116073-97.2021.8.26.0100. O Dr. Rogério Aguiar Munhoz Soares, Juiz de Direito da 45ª Vara Cível do Foro Central/SP, na forma da Lei, etc. Faz Saber a Carla Meirejane Gomes de Souza CPF 405.206.188-82 e a Rodrigo Ghezzani CPF 274.223.158-73 que Sky Serviços de Banda Larga Ltda ajuizou Ação de Procedimento (R$905.566,83 - out/21) para condenação dos réus em relação aos prejuízos suportados pela autora em razão das demandas judiciais propostas por terceiros (R$7.642,69), demandas propostas por funcionárias (R$764.291,22), oriundas do contrato de credenciamento firmado em 22.07.13, multa contratual (R$48.473,11) e danos morais (R$20.000,00). Estando os réus em lugar ignorado, expede-se o edital para que em 15 dias, a fluir após os 20 supra, contestem o feito, sob pena de confissão e revelia, caso em que será nomeado curador especial. Será o presente edital, afixado e publicado na forma da Lei. SP, 28.08.24. K-11e12/09

EDITAL DE CITAÇÃO - PRAZO DE 20 DIAS. PROCESSO Nº 1037243-83.2022.8.26.0100 O(A) MM. Juiz(a) de Direito da 36ª Vara Cível, do Foro Central Cível, Estado de São Paulo, Dr(a). FERNANDA YAMAKADO NARA, na forma da Lei, etc. FAZ SABER aos OCUPANTES DESCONHECIDOS DO IMOVEL A SEREMQUALIFICADOS, que lhe foi proposta uma ação de Reintegração / Manutenção de Posse por parte de CLARO NXT TELECOMUNICAÇÕES S/A, (14.04.22) em relação ao imóvel sito a Rua Gomes Cardim nº 475, São Paulo/SP, alegando que foi esbulhado desde outubro/21. Foi determinada a expedição do edital, nos termos do artigo 554, §1º do CPC, para que no prazo de 15 dias, a fluir os 20 dias supra, os invasores incertos, desconhecidos e demais interessados apresentem contestação, sob pena de confissão e revelia, caso em que será nomeado curador especial. Será o presente edital, por extrato, afixado e publicado na forma da lei. NADA MAIS. Dado e passado nesta cidade de São Paulo, aos 08 de setembro de 2024. K-11e12/09

Edital De Citação - Prazo De 20 Dias. Processo Nº 1064870-02.2021.8.26.0002 O(A) MM. Juiz(a) de Direito da 2ª Vara Cível, do Foro Regional II - Santo Amaro, Estado de São Paulo, Dr(a). Heloisa Assunção Pereira Pandini, na forma da Lei, etc. Faz Saber a(o) Ceci Spe Empreendimentos Imobiliários Ltda, Sócio Joe Yaqub Khzouz, CNPJ 14747651000154, com endereço à Rua Sem Nome, 120, CS 09, Costa do Sol, CEP 01125-000, Bertioga - SP, que lhe foi proposta uma ação de Procedimento Comum Cível por parte de Fabio Eizemberg e outro, alegando em síntese: impedimento da lavratura da escritura definitiva, embora tenham realizado a quitação de contrato para aquisição da unidade 711 do empreendimento BK30 Alto da Boa Vista, localizado na Rua Coronal Luís Barroso, 392, Alto da Boa Vista, CEP 04750-030. Encontrando-se o réu em lugar incerto e não sabido, foi determinada a sua Citação, por Edital, para os atos e termos da ação proposta e para que, no prazo de 15 dias, que fluirá após o decurso do prazo do presente edital, apresente resposta. Não sendo contestada a ação, o réu será considerado revel, caso em que será nomeado curador especial. Será o presente edital, por extrato, afixado e publicado na forma da lei. K-11e12/09

EDITAL DE CITAÇÃO - PRAZO DE 20 DIAS. PROCESSO Nº 1030384-04.2021.8.26.0224 O(A) MM. Juiz(a) de Direito da 7ª Vara Cível, do Foro de Guarulhos, Estado de São Paulo, Dr(a). Domicio Whately Pacheco e Silva, na forma da Lei, etc. FAZ SABER a(o) CLAUDIO ROSSATO TSUMURAYA, CPF nº 260.001.868-94, que lhe foi proposta uma AÇÃO DECLARATÓRIA - OBRIGAÇÃO DE FAZER, por parte de IMOBILIARIA E CONSTRUTORA CONTINENTAL EIRELI, que alegando em síntese, a requerente através do compromisso firmado entre as partes, os requeridos tornaram-se compromissários compradores de um lote de terreno, situado no local denominado PARQUE CONTINENTAL, LOTE 02, DA QUADRA 137, no MUNICÍPIO DE GUARULHOS, todavia, não providenciaram a transferência para seus nomes o domínio da propriedade junto ao Cartório de Registro de Imóveis e municipalidade, tampouco, a alteração do cadastro imobiliário, e ainda deixaram de efetuar o pagamento do imposto predial e territorial urbano. Encontrando-se o réu em lugar incerto e não sabido, foi determinada a sua CITAÇÃO, por EDITAL, para os atos e termos da ação proposta e para que, no prazo de 15 dias, que fluirá após o decurso do prazo do presente edital, apresente resposta. Não sendo contestada a ação, o réu será considerado revel, caso em que será nomeado curador especial. Será o presente edital, por extrato, afixado e publicado na forma da lei. NADA MAIS. Dado e passado nesta cidade de Guarulhos, aos 05 de setembro de 2024. K-11e12/09

EDITAL DE CITAÇÃO - PRAZO DE 20 DIAS. PROCESSO Nº 0040684-86.2018.8.26.0114 O(A) MM. Juiz(a) de Direito da 8ª Vara Cível, do Foro de Campinas, Estado de São Paulo, Dr(a). Carlos Eduardo Mendes, na forma da Lei, etc. FAZ SABER a WELMA CRISTINA RODRIGUES BORGES, Brasileira, Casada, Comerciante, RG 1599504, CPF 354.981.531-04, que foi requerida a instauração do incidente de Incidente de Desconsideração de Personalidade Jurídica por parte de Unimed Campinas Cooperativa de Trabalho Medico, alegando em síntese: abuso da personalidade jurídica. Encontrando-se o réu em lugar incerto e não sabido, foi determinada a sua CITAÇÃO, por EDITAL, para os atos e termos da ação proposta e para que, no prazo de 15 dias, que fluirá após o decurso do prazo do presente edital, apresente resposta, nos termos do Art. 135, do Código de Processo Civil, sob pena de se presumirem como verdadeiras as alegações de fato formuladas pela parte autora e ser considerado revel, caso em que lhe será nomeado curador especial. Será o presente edital, por extrato, afixado e publicado na forma da lei. NADA MAIS. Dado e passado nesta cidade de Campinas, aos 03 de setembro de 2024. K-11e12/09

EDITAL DE CITAÇÃO - PRAZO DE 30 DIAS. PROCESSO Nº 0068133-51.2011.8.26.0506 O MM. Juiz de Direito da 1ª Vara Cível, do Foro de Ribeirão Preto, Estado de São Paulo, Dr. Francisco Camara Marques Pereira, na forma da Lei, etc. FAZ SABER a ANDRÉ RONDINONI, CPF 081.388.438-10, residente na Rua Piracicaba 130, nesta cidade, que lhe foi proposta a ação Monitória de nº 0068133-51.2011.8.26.0506, por parte de Posto Mosteiro de Ribeirao Preto Ltda, objetivando o recebimento da quantia de R$ 4.561,34 (atualizada até Dezembro de 2010), representada por diversos cheques, prescritos na data de propositura da ação. Encontrando-se o réu em lugar incerto e não sabido, foi determinada a sua CITAÇÃO, por EDITAL, para que, no prazo de 15 (quinze) dias úteis, que fluirá após o decurso do prazo do presente edital, efetue o pagamento da quantia supra, devidamente atualizada e acrescida de honorários advocatícios correspondentes à 5% do valor da causa, ou apresente embargos ao mandado monitório, nos termos do artigo 701 do CPC, ficando ainda ADVERTIDO de que ficará isento do pagamento de custas processuais se cumprir o mandado no prazo. Caso não cumpra o mandado no prazo e não oponha os embargos, será considerado revel, sendo-lhe nomeado curador especial, podendo constituir-se de pleno direito o título executivo judicial independentemente de qualquer outra formalidade. Será o presente edital, por extrato, afixado e publicado na forma da lei. NADA MAIS. Dado e passado nesta cidade de Ribeirão Preto, aos 01 de fevereiro de 2023 K-11e12/09

EDITAL DE CITAÇÃO - PRAZO DE 20 DIAS. PROCESSO Nº 1007180-42.2018.8.26.0609 O MM. Juiz de Direito da 1ª Vara Cível, do Foro de Taboão da Serra, Estado de São Paulo, Dr. Matheus Barbosa Pandini, na forma da Lei, FAZ SABER a ADRIANA MARQUES GONÇALVES que lhe foi proposta uma ação de Procedimento Comum Cível por parte de Serviço Nacional de Aprendizagem Comercial - Senac, para cobrança de R$ 4.742,09 (até outubro/2018), decorrente das mensalidades escolares vencidas de 10/12/2016 a 10/02/2018, oriundos do curso de Técnico em Cozinha. Encontrando-se ela em lugar incerto e não sabido, foi determinada a sua CITAÇÃO, por EDITAL, para os atos e termos da ação proposta e para que, no prazo de quinze dias, que fluirá após o decurso do prazo do presente edital, apresente resposta. Não sendo contestada a ação, será considerada revel; caso em que lhe será nomeado curador especial. Nada mais. Dado e passado nesta cidade de Taboão da Serra, aos 22 de agosto de 2024 K-11e12/09

Juiz de Direito da 1ª Vara Cível, do Foro de Guarulhos, Estado de São Paulo, Dr. Ricardo Felicio Scaff. Citação. Prazo 20 dias. Proc. 1038572-25.2017.8.26.0224. A Dra. Ana Carolina Miranda de Oliveira, Juiza de Direito da 1ª Vara Cível da Comarca de Guarulhos/SP, na forma da lei, etc. Faz Saber a Dipaulo Ferramentaria Ltda Me. CNPJ 55.269.690/0001-70 que Hsbc Bank Brasil S/A - Banco Múltiplo ajuizou Ação de Busca e Apreensão convertida em Execução de Título Extrajudicial para recebimento de R$71.448,57 (23.09.22 - fls. 277/278) decorrente do Instrumento Particular de Alienação Fiduciária em Garantia, grupo de consórcio 0148, cota 014. Estando a executada em lugar ignorado, expede-se o edital para que em 03 dias pague o débito, podendo no prazo de 15 dias opor embargos ou reconhecer o crédito e comprovar o depósito de 30%, incluindo custas e honorários e requerer o parcelamento em até 06 parcelas mensais corrigidas, sob pena de penhora, prazos estes a fluir os 20 supra, ficando advertida de que no caso de revelia será nomeado curador especial. Será o edital, afixado e publicado na forma da lei. Guarulhos, K-11e12/09

DocuSign Envelope ID: D8A6F45E-6DAE-41A8-BE6A-C280DFC9B49F

MÚSICA. Filme de nove horas de duração sobre o astro do pop está pronto, mas talvez o público nunca tenha permissão para assisti-lo

Prince: saiba como é o documentário

Um documentário com nove horas de duração sobre a vida de Prince está pronto, mas talvez o público nunca tenha permissão para vê-lo. A repórter do The New York Times Sasha Weiss foi uma das pouquíssimas pessoas a assisti-lo e conta o que viu em reportagem do jornal americano.

Dirigida por Ezra Edelman, a produção começa em 1984, quando Prince estava prestes a lançar "Purple Rain", álbum que o tornou uma superestrela. A engenheira de som Peggy McCreary, com quem Prince trabalhou, descreve testemunhar um lampejo de genialidade durante a criação da música "When Doves Cry": o cantor decidiu tirar o solo de guitarra, o teclado e o baixo da música, que logo se tornou um hino. McCreary lembra dele dizendo, com satisfação: "Ninguém vai acreditar que fiz isso".

A próxima sequência investiga as origens de Prince, como ele cresceu ao lado de um desejo angustiante por reconhecimento. Sua irmã, Tyka Nelson, descreve a violência na casa de sua família enquanto eles cresciam. Seu pai, também músico, batia na mãe deles, e direcionava um ódio ao filho, que herdou o antigo nome artístico do genitor -o pai do autor de "Purple Rain" chegou a se intitular como Prince Rogers.

Os pais de Prince se separaram quando Prince tinha seis ou sete anos. Segundo pessoas no filme, a mãe de Prince o expulsou de casa quando ele tinha cerca de 12 anos; ela o enviou para morar com seu pai. Mas depois de pegar Prince com uma garota em seu quarto pela terceira vez, seu pai, um religioso rigoroso, também o expulsou. Prince tinha 14 anos.

O documentário aborda as várias namoradas que Prince teve. E revela um lado de Prince que muitos de seus fãs preferiam não ver. Em uma noite de 1984, ele deu socos no rosto de Jill Jones, com quem ele estava envolvido na época. Seu relato é um dos mais angustiados do filme. Ela disse que queria prestar queixa, mas seu empresário disse que isso arruinaria a carreira dele. Então ela recuou.

DIVULGAÇÃO

Prince, no filme Purple Rain

Prince ficou famoso por sua faceta sensual. Na mente de muitos americanos que cresceram nos anos 1980, era sonhador e astro do pop andrógino. A produção tira alguns véus de sua imagem, e revela seu lado sombrio e triste. O diretor apresenta uma pessoa falha, ao mesmo tempo que mostra a grandeza de Prince, que era privado na vida pessoal e raramente concedia entrevistas.

Prince morreu em 21 de abril de 2016, aos 57 anos, de uma overdose de fentanil, sozinho, em um elevador em Paisley Park, nos Estados Unidos. Após sua morte, seu espólio foi dividido entre sua irmã, Tyka, e cinco meio-irmãos, e logo depois mergulhado no caos.

O documentário levou quase cinco anos para ser concluído, com produção da Netflix, que detém os direitos do projeto. Por dezenas de milhões de dólares, a plataforma havia garantido acesso exclusivo ao arquivo pessoal de Prince, cheio de gravações inéditas e imagens de shows e as cópias mestras de toda a sua música e desenhos e fotografias.

Mas o espólio de Prince mudou de mãos, e os novos executores se opuseram ao lançamento do documentário. Eles viram uma versão e, alegando que representava Prince de forma inadequada, entraram em uma batalha prolongada com a Netflix para evitar seu lançamento. Segundo eles, a produção apresenta uma ameaça à imagem de Prince -o medo, na verdade, é que o astro do pop seja cancelado. **(FP)**

Via Streaming

por Kreitlon Pereira
colunavia@gmail.com

"Feios" é um filme que, no mínimo, desperta curiosidade

Lançado em 2010, "Feios" é o primeiro de uma série de cinco livros escritos pelo autor norte-americano Scott Westerfeld e será adaptado para uma série original pela Netflix. Com estreia marcada para o dia 13 de setembro, a produção se passa em um universo distópico futurista, no qual a sociedade industrial dos dias de hoje entrou em colapso, em uma espécie de apocalipse ecológico. Apesar da distopia já não estar mais tão popular como foi nos anos de 2010 – com produções como "Jogo Vorazes", "Maze Runner" e "Divergente" –, "Feios" é um filme que, no mínimo, desperta curiosidade.

A história tem como protagonista Tally Youngblood (Joey King), uma jovem de 15 anos que está ansiosa para fazer o seu próximo aniversário. Isso porque, no universo de "Feios", todos os seres humanos passam por uma série de procedimentos estéticos para se tornarem perfeitos ao completarem 16 anos de idade, o que lhes dá o direito de viver em Nova Perfeição, uma metrópole super tecnológica repleta de festas e diversão. Tally é uma das últimas de seus amigos a completar a idade necessária para cirurgia, o que aumenta ainda mais a sua expectativa. Porém, ao conhecer Shay (Brianne Tju), o seu destino pode tomar um rumo completamente inesperado.

Diferentemente de tudo o que lhe foi dito ao longo de sua vida, ao conhecer Shay, Tally se depara com uma pessoa que não quer se tornar perfeita – algo quase inconcebível para ela. Conforme as duas vão se conhecendo melhor, a protagonista começa a perceber que a transformação não é tão boa quanto parece. Assim, Tally é confrontada com uma difícil decisão: fugir da cidade com Shay e se juntar a um grupo de pessoas fora-da-lei que vivem integradas à natureza ou aceitar passar pelos procedimentos estéticos e ir morar em Nova Perfeição.

DIVULGAÇÃO

HORÓSCOPO

Por João Bidu
ESPECIAL PARA A GAZETA

ÁRIES. Você começa o dia com foco no trabalho, mas toda essa impulsividade pode jogar contra os seus interesses se não pensar nas coisas com calma. Ainda bem que essa vibe mais tensa passa e, à tarde, há boas chances de ter notícias positivas envolvendo a carreira. Vibes animadas no amor.

TOURO. A Lua brilha em Capricórnio, e apesar de um ou outro desafio, não há motivo para se preocupar: tudo indica que a sorte favorece seus interesses. Só tenha cuidado para não gastar demais com bobeiras, afinal, o risco de prejuízo é real. No amor, capriche nas mensagens para seduzir.

GÊMEOS. Com Sol e Júpiter trocando farpas, as diferenças com o pessoal de casa podem virar uma briga logo cedo se não tiver cuidado. É melhor respirar fundo e esfriar a cabeça, porque logo o astral melhora. No amor, a paixão tem tudo para crescer e apimentar as coisas na intimidade.

CÂNCER. A comunicação está em alta, mas ainda vale ter cuidado para não falar mais do que deve em algumas situações. Mas não se intimide porque logo o astral fica mais leve e você deve se entender melhor com todo mundo! A vida amorosa ganha mais romantismo e companheirismo.

LEÃO. A dica é redobrar a atenção nas finanças, porque você pode começar o dia no prejuízo, ainda mais se emprestar dinheiro para um amigo. Ainda bem que a Lua em Capricórnio ajuda você a direcionar seu foco para o serviço. E com tanta coisa acontecendo, o amor talvez fique um pouco devagar.

VIRGEM. O dia começa com uma vibe tensa, e é melhor ficar na sua e evitar polêmicas, porque a Lua ilumina o seu paraíso astral e tudo deve passar rapidinho. À tarde, vale confiar na sorte, fazer uma fezinha e aproveitar para dar andamento em alguns projetos. No amor, a sintonia cresce.

LIBRA. Se depender das estrelas, há sinal de altos e baixos, e você pode se chatear com situações que não dependem apenas de você. No serviço, tarefas rotineiras devem correr bem, ainda mais se ficar na sua e confiar em seu sexto sentido para fugir de ciladas. Boas vibes no amor.

ESCORPIÃO. A Lua entra em Capricórnio nesta madrugada e garante raciocínio rápido e boas ideias no trabalho, Escorpião. Pela manhã, porém, talvez tenha que redobrar os esforços para não perder o foco nem deixar de lado prazos importantes. No amor, abra o seu coração.

SAGITÁRIO. O risco de começar o dia de mau humor é real. Pegue leve e tente relevar algumas coisas. Ainda bem que logo as energias melhoram e até as finanças saem ganhando! Tire um tempinho para organizar as contas e agarre uma chance de ganhar uma grana extra. Tudo ok no amor.

CAPRICÓRNIO. A Lua entra em seu signo de madrugada, e traz energia de sobra para defender seus interesses e brigar pelo que quer. A diplomacia será o melhor caminho para você chegar onde deseja, e isso vale para a vida pessoal e para outras áreas. No amor, deixe diferenças de lado.

AQUÁRIO. Com a Lua infernizando o seu astral a partir de hoje, lidar com as pessoas não vai ser tão tranquilo quanto você gostaria. Vale confiar em seu sexto sentido para encontrar novas soluções e lidar com o que pintar pela frente. No amor, reforce os laços e tente superar as diferenças.

PEIXES. Pode faltar energia para conviver com o pessoal de casa, mas evite transformar um atrito bobo em algo mais sério. Ainda bem que o astral fica mais animado, e as amizades ganham destaque. Será divertido dar uma volta por aí para respirar novos ares e desestressar! No amor, controle o ciúme.

CAÇA-PALAVRA

www.coquetel.com.br © Revistas COQUETEL

Procure e marque, no diagrama de letras, as palavras em destaque no texto.

Os anfíbios

Animais **VERTEBRADOS** que não possuem **ESCAMAS** nem pelos, os anfíbios vivem em ambientes **ÚMIDOS**, na proximidade de riachos, represas, lagoas, **AÇUDES** e outras áreas alagadas. O termo "**ANFÍBIO**" tem origem grega e significa "vida **DUPLA**", pelo fato desses **BICHOS** terem capacidade de **VIVER** em ambiente terrestre durante a **FASE** adulta, embora continuem dependendo da **ÁGUA** para sua **REPRODUÇÃO**. De pele fina, rica em **VASOS** sanguíneos e **GLÂNDULAS**, e por meio da qual é possível respirar, os anfíbios não conseguem manter constante a temperatura do corpo, sendo por isso chamados de **PECILOTÉRMICOS**, ou seja, animais de sangue **FRIO**. São divididos em três ordens: a das rãs, **SAPOS** e pererecas; a das cobras-cegas e cecílias; e a das salamandras. Com ampla distribuição **GEOGRÁFICA** pelo planeta e mais de cinco mil **ESPÉCIES** catalogadas, eles existem há mais de 350 milhões de anos e foram os primeiros bichos a apresentar **MUSCULATURA** para se sustentar fora da água. No Brasil, estima-se que haja pouco mais de 500 espécies.

S	D	M	R	L	N	G	C	N	L	F	N	N	G	B	I	C	H	O	S	G	G
D	U	N	E	T	N	B	A	D	B	S	A	L	U	D	N	A	L	G	B	E	R
I	P	S	P	F	E	T	Ç	B	N	F	C	T	N	G	C	F	T	N	L	L	E
L	L	H	R	N	N	N	U	D	R	G	E	O	G	R	A	F	I	C	A	B	V
E	A	L	O	M	N	S	D	G	G	B	T	D	L	H	T	L	D	L	T	L	I
S	R	L	D	B	L	P	E	C	I	L	O	T	E	R	M	I	C	O	S	F	V
C	D	L	U	N	D	F	S	O	D	A	R	B	E	T	R	E	V	D	A	T	F
A	Y	T	Ç	N	D	B	N	T	D	Y	L	N	R	N	D	N	C	F	P	F	A
M	U	H	Ã	F	N	N	A	F	B	L	N	E	G	M	L	D	R	G	O	C	N
A	M	Y	O	N	T	U	D	D	Y	S	L	E	S	P	E	C	I	E	S	T	F
S	I	N	F	C	G	D	F	O	I	R	F	H	S	H	C	G	I	N	F	H	I
L	D	C	L	A	D	E	T	B	T	B	S	G	L	T	R	T	R	N	R	M	B
T	O	G	N	C	C	M	R	A	R	U	T	A	L	U	C	S	U	M	N	Y	I
E	S	O	S	A	V	S	R	A	L	E	S	A	F	L	T	N	G	T	S	T	O

10

Solução

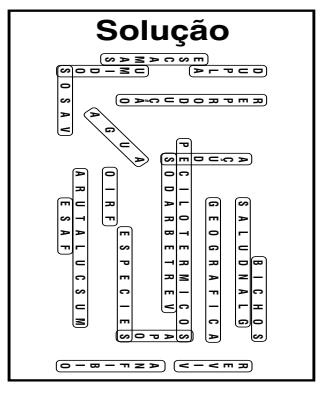

DocuSigned by
GAZETA DE S.PAULO
Assinado por: JORNAL GAZETA SP LTDA:04735364000170
CPF: 29513948889
Data/Hora da Assinatura: 11/09/2024 22:29:50 BRT
O: ICP-Brasil, OU: AC SOLUTI Multipla v5
L: Sao Paulo, S: SP, C: BR
Emissor: AC SOLUTI Multipla v5
ICP Brasil
5146939EFE414F8...

Documento assinado digitalmente conforme MP nº 2.200-2 de 24/08/2021, que institui a Infraestrutura da Chaves Públicas Brasileira- ICP-Brasil.

Esta página faz parte da edição impressa produzida pela Gazeta de S.Paulo com circulação em bancas de jornais e assinantes.
AUTENTICIDADE DA PÁGINA. A autenticidade deste documento pode ser conferida através do QR Code ao lado ou pelo site *https://flip.gazetasp.com.br*

DocuSign Envelope ID: D8A6F45E-6DAE-41A8-BE6A-C280DFC9B49F

ELEIÇÕES NO EUA

Taylor declara apoio a Kamala

Cantora declarou que irá votar na atual vice-presidente dos Estados Unidos, após debate entre Kamala Harris e Donald Trump

Taylor Swift declarou voto na vice-presidente dos Estados Unidos Kamala Harris, candidata do Partido Democrata à Casa Branca, minutos após o debate desta terça-feira (10) com o candidato republicano, o ex-presidente Donald Trump. "Vou votar em Kamala Harris e Tim Walz na eleição presidencial de 2024. Estou votando em Kamala porque ela luta pelos direitos e causas que acredito precisarem de uma guerreira para defender", disse a cantora no Instagram. Swift definiu a candidata como uma líder "talentosa e de mão firme" e afirmou que é importante para os Estados Unidos serem liderados pela calma e não pelo caos.

AGNEWS

REPRODUÇÃO/INSTAGRAM

Sete tentativas de gravidez

Graciele Lacerda, 43, sobre gravidez de seu primeiro filho com Zezé Di Camargo, 62, em entrevista ao Gshow. A empresária lembrou das tentativas frustradas para engravidar por meio da Fertilização In Vitro (FIV), um método é seguro e torna possível a geração de um bebê. "Tentamos seis vezes, na sétima que deu certo. Uma engravidei, mas foi para o lugar errado e tive que tirar, fui internada para tirar, estava correndo risco", contou. "Na sétima fomos abençoados com a Clara Graciele Lacerda", completou.

REPRODUÇÃO/INSTAGRAM

Nascimento

Sthefany Brito deu à luz seu segundo filho, Vicenzo, nesta terça-feira (10). A atriz celebrou o nascimento do bebê em um post nas redes sociais. "Chegou nosso pacotinho de amor tão esperado? nosso Vicenzo! Bem-vindo, meu filho! Você não tem noção o quanto é amado!", escreveu ela. Nas primeiras fotos do recém-nascido, Sthefany aparece ao lado do marido, Igor Raschkovsky.

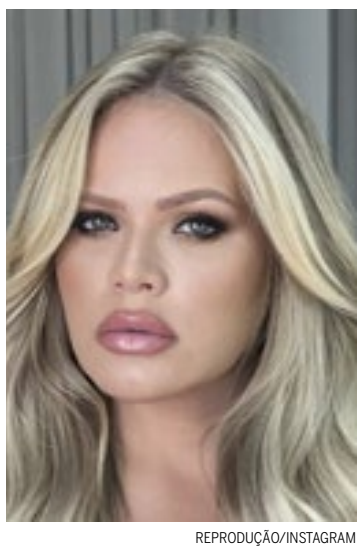

REPRODUÇÃO/INSTAGRAM

Lotofácil

A ex-BBB Paulinha Leite anunciou nesta terça-feira (10) que ganhou mais um prêmio milionário na loteria. Esta é a quarta vez consecutiva que a empresária leva a melhor na Lotofácil. Ela estava em um bolão que levou o prêmio de R$ 2.583.261,80. "É tetra! Pelo quarto ano consecutivo, ganhei na Lotofácil da Independência, ou melhor, ganhamos eu e outras 99 pessoas que estavam no bolão".

Rock in Rio: Bruna e João fazem exigências

O Rock in Rio ainda não começou e a equipe dos espaços de "ativação de marcas", os camarotes vip do festival, já estão tendo que lidar com as exigências dos famosos. Para ir a um camarote vip de uma marca de chicletes, Bruna Marquezine e o namorado, João Guilherme, já mandaram avisar: nada de entrevistas juntos. Está proibido. O número máximo de pessoas concentradas no lugar reservado ao casal também foi estipulado pela dupla, que até aceita posar junta para fotos, "mas sem intimidade". Bruna e João também pediram aos produtores uma prévia das perguntas que os jornalistas pretendem fazer.

REPRODUÇÃO/INSTAGRAM

Curtas

VAN CAMPOS/AGNEWS

SHOW SECRETO. Orochi e Travis Scott anunciam show secreto no Rio de Janeiro. A apresentação está agendada para o dia 13 de setembro, mesmo dia em que ambos se apresentam no Rock in Rio 2024. O horário e o local do show não foram anunciados no post feito pelo rapper brasileiro. Os rappers Chase B, DJ da turnê de Scott, e integrantes da Cactus Jack, gravadora do norte-americano, estarão presentes no projeto secreto.

A FAZENDA. Diretor do reality A Fazenda (Record), Rodrigo Carelli diz que a 16ª edição não contará com o mesmo número de homens e mulheres, como ocorre tradicionalmente em reality shows: "A gente chegou à conclusão de que o mais importante é termos um elenco bom e que funcione". Além disso, outro spoiler revelado por ele é que os novos participantes do programa chegarão de balão em Itapecerica da Serra (SP).

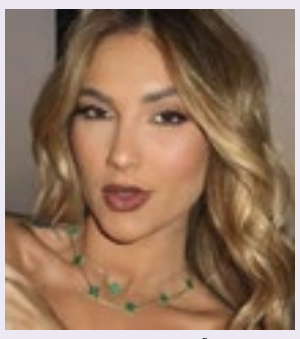

REPRODUÇÃO/INSTAGRAM

ALTA. Virginia Fonseca recebeu alta hospitalar três dias após dar à luz José Leonardo, seu terceiro filho.A influenciadora comemorou a notícia nesta quarta-feira (11), em um vídeo no qual recebe uma injeção ainda na maternidade. "Pronto, bora pra casa agora", contou. Antes de receber alta, Virginia sofreu uma reação alérgica.

Frase

REPRODUÇÃO/INSTAGRAM

"Descobri histórias impactantes que eu nem imaginava".

Xuxa em lançamento de documentário sobre as paquitas.

DocuSigned by
GAZETA DE S.PAULO
Assinado por: JORNAL GAZETA SP LTDA:04735364000170
CPF: 206139488B9
Data/Hora da Assinatura: 11/09/2024 22:29:30 BRT
O: ICP-Brasil, OU: AC SOLUTI Multipla v5
L: Sao Paulo, S: SP, C: BR
Emissor: AC SOLUTI Multipla v5
5146936EFE414F8...

Documento assinado digitalmente conforme MP nº 2.200-2 de 24/08/2021, que institui a Infraestrutura da Chaves Públicas Brasileira- ICP-Brasil.

Esta página faz parte da edição impressa produzida pela Gazeta de S.Paulo com circulação em bancas de jornais e assinantes.
AUTENTICIDADE DA PÁGINA. A autenticidade deste documento pode ser conferida através do QR Code ao lado ou pelo site https://flip.gazetasp.com.br

DocuSign Envelope ID: D8A6F45E-6DAE-41A8-BE6A-C280DFC9B49F

OBG Investimentos de Longo Prazo S.A.

CNPJ/ME nº 55.225.747/0001-30 - NIRE 35.30.06.38.38-7

Ata de Assembleia Geral Extraordinária Realizada em 10 de Setembro de 2024

I. Data, Hora e Local: Realizada no dia 10 de setembro de 2024, às 10:00 horas, na sede social da **OBG Investimentos de Longo Prazo S.A.** ("Companhia"), na cidade de São Paulo, Estado de São Paulo, na Avenida São Gabriel, nº 477, 14º Andar, Jardim Paulista, CEP 01.435-001. **II. Convocação e Presença:** Dispensada a convocação, tendo em vista a presença do L4 Venture Builder Fundo de Investimento em Participações Multiestratégia - Investimento no Exterior, na qualidade de único acionista e detentor de ações representativas da totalidade do capital social da Companhia, conforme assinatura constante do Livro de Registro de Presença de Acionistas e nos termos do artigo 124, parágrafo 4º da Lei nº 6.404, de 15 de dezembro de 1976, conforme alterada ("Lei das S.A."). **III. Composição da Mesa:** Presidente: Tiago Wigman; Secretário: Pedro Souza Lobo Meduna. **IV. Ordem do Dia:** Deliberar sobre: **(i)** a ratificação do valor do capital social da companhia e o montante integralizado até a presente data; **(ii)** a redução do capital social da Companhia em R$ 14.799.235,87 (quatorze milhões, setecentos e noventa e nove mil, duzentos e trinta e cinco reais e oitenta e sete centavos), por julgá-lo excessivo, nos termos dos artigos 173 e 174 da Lei das S.A., mediante o cancelamento de ações ordinárias de emissão da Companhia, as quais foram subscritas e parcialmente integralizadas pelo único acionista da Companhia ("Redução do Capital"); **(iii)** a alteração do artigo 5º do estatuto social da Companhia em decorrência da Redução do Capital; e **(iv)** a autorização aos administradores da Companhia a realizarem todos os atos necessários. **V. Deliberações:** O único acionista examinou e discutiu as matérias constantes da Ordem do Dia, e resolveu, sem quaisquer ressalvas: **(i)** Ratificar o capital social da Companhia, no montante de R$ 15.000.000,00 (quinze milhões de reais), deliberado na Assembleia Geral Extraordinária da Companhia realizada em 22 de julho de 2024, ficando consignada a integralização, em moeda corrente nacional, de parte das ações emitidas pela Companhia na referida assembleia geral, conforme boletim de subscrição assinado em 22 de julho de 2024; de modo que, o capital social da Companhia, no montante total de R$ 15.000.000,00 (quinze milhões de reais), encontra-se, nesta data, dividido em 15.000.0000 (quinze milhões) de ações ordinárias, todas nominativas e sem valor nominal, sendo 12.499.600 (doze milhões, quatrocentos e noventa e nove mil e seiscentas) ações ordinárias subscritas e integralizadas, e 2.500.400 (duas milhões, quinhentas mil e quatrocentas) ações ordinárias subscritas e pendentes de integralização; **(ii)** Aprovar a Redução do Capital, passando o capital social da Companhia de R$ 15.000.000,00 (quinze milhões de reais) para R$ 200.764,13 (duzentos mil, setecentos e sessenta e quatro reais e treze centavos), uma redução, portanto, no montante total de R$ 14.799.235,87 (quatorze milhões, setecentos e noventa e nove mil, duzentos e trinta e cinco reais e oitenta e sete centavos), mediante o cancelamento de 14.799.235 (quatorze milhões, setecentas e noventa e nove mil, duzentas e trinta e cinco) ações ordinárias de emissão da Companhia, todas nominativas, desprezando-se os centavos; sendo (a) 12.298.835 (doze milhões, duzentas e noventa e oito mil, oitocentas e trinta e cinco) ações ordinárias subscritas e já integralizadas e (b) 2.500.400 (duas milhões, quinhentas mil e quatrocentas) ações ordinárias subscritas e pendentes de integralização. A Redução de Capital em relação às 2.500.400 (duas milhões, quinhentas mil e quatrocentas) ações pendentes de integralização indicadas acima, não proporcionará a restituição de quaisquer valores aos acionistas da Companhia, uma vez que as referidas ações ordinárias, nominativas e sem valor nominal, de emissão da Companhia a serem canceladas em virtude Redução do Capital não foram integralizadas até a presente data. Não obstante, a Redução de Capital ora aprovada resultará na restituição do montante de R$ 12.298.835,87 (doze milhões, duzentos e noventa e oito mil, oitocentos e trinta e cinco reais e oitenta e sete centavos) ao L4 Venture Builder Fundo de Investimento em Participações Multiestratégia - Investimento no Exterior, inscrito no CNPJ/MF sob o nº 49.996.217/0001-92, na qualidade de único acionista da Companhia e titular da totalidade das 12.298.835 (doze milhões, duzentas e noventa e oito mil, oitocentas e trinta e cinco) ações ordinárias de emissão da Companhia já integralizadas e ora canceladas em decorrência da Redução de Capital, mediante a entrega de 10.831.100 (dez milhões, oitocentos e trinta e um mil e cem) ações ordinárias de emissão da Neogrid Participações S.A., sociedade por ações de capital aberto inscrita no CNPJ/MF sob o nº 10.139.870/0001-08 ("Neogrid") e de titularidade da Companhia, correspondentes ao valor contábil de R$ 12.298.835,87 (doze milhões, duzentos e noventa e oito mil, oitocentos e trinta e cinco reais e oitenta e sete centavos). A Redução de Capital ora aprovada, bem como a entrega das ações da Neogrid ao único acionista da Companhia e cancelamento de ações acima, somente se tornará eficaz após a verificação das seguintes condições suspensivas: (a) publicação da presente ata; e (b) o transcurso do prazo de 60 (sessenta) dias a contar da data de publicação desta ata sem que haja a oposição de credores, conforme artigo 174 da Lei das S.A., quando a presente ata deverá ser levada a registro perante a Junta Comercial do Estado de São Paulo. Verificada a eficácia da Redução do Capital deliberada neste item, o único acionista da Companhia consigna que a obrigação de integralizar o capital social remanescente da Companhia e até então pendente de integralização, conforme constou na Ata da Assembleia Geral Extraordinária da Companhia realizada em 22 de julho de 2024, será automaticamente considerada sem efeito por extinção, nos termos do art. 472, do Código Civil. **(iii)** Alterar o Artigo 5º do Estatuto Social da Companhia, em virtude da Redução do Capital social ora aprovada e condicionado à verificação das condições suspensivas supramencionadas, o qual passará a vigorar com a seguinte nova redação: ***"Artigo Quinto.** O capital social é de R$ 200.764,13 (duzentos mil, setecentos e sessenta e quatro reais e treze centavos), representado por 200.764 (duzentas mil, setecentas e sessenta e quatro) ações, todas ordinárias e nominativas, totalmente subscritas e integralizadas."* **(iv)** Autorizar os administradores da Companhia a (a) procederem com a publicação da presente ata em jornais de grande circulação para que, nos termos do artigo 174 da Lei das S.A., inicie-se a contagem do interregno de 60 (sessenta) dias, após o qual ocorrerá a efetivação da redução de capital social da Companhia; (b) registrarem a presente ata na Junta Comercial de São Paulo; (c) refletirem a redução de capital social ora aprovada nos livros societários da Companhia; e (b) praticarem todos os demais atos necessários à formalização e registro perante as autoridades governamentais competentes. **VI. Encerramento:** Nada mais havendo a tratar, e como nenhum dos presentes quisesse fazer uso da palavra, foram encerrados os trabalhos, lavrando-se a presente ata na forma de sumário, conforme o disposto no Artigo 130, Parágrafo 1º da Lei das S.A., a qual lida e achada conforme, foi devidamente assinada. São Paulo, 10 de setembro de 2024. Mesa: Tiago Wigman - **Presidente;** Pedro Souza Lobo Meduna - **Secretário.** Acionista Presente: **L4 Venture Builder Fundo de Investimento em Participações Multiestratégia - Investimento no Exterior,** Por: Tiago Wigman - Cargo: Diretor; Por: Pedro Souza Lobo Meduna - Cargo: Diretor.

CIDADE DE SÃO PAULO

SAÚDE

ERRATA DO EDITAL PUBLICADO EM 03/09/2024 DO SEI 109759336

PROCESSO: **6018.2023/0124894-3 -** Edital **nº 001/2024/SMS.G** - MODALIDADE: CONCORRÊNCIA - CRITÉRIO: TIPO MENOR PREÇO.

Objeto: **Contratação de empresa ou consórcio de empresas para execução da Construção da UPA Cidade Tiradentes II, da UPA São Mateus, construção de um Centro de Especialidades Odontológicas - CEO Lapa e reforma e ampliação do PS Barra Funda a transformar em UPA Barra Funda e da AMA UBS Laranjeiras a transformar em UPA/UBS Laranjeiras, com fornecimento de material e mão de obra, dividida em 5 lotes, conforme condições deste Edital.**

I. A Secretaria Municipal da Saúde de São Paulo, por meio da Comissão de Licitações informa que em virtude de uma publicação de Rerratificação das Tabelas Públicas de Siurb jan/2024, houve uma revisão nas planilhas orçamentárias e no Edital de Licitação, esclarecendo que **os projetos não foram revisados e permanecem vigentes.** O extrato do instrumento convocatório se encontrará afixado em local visível nos jornais de grande circulação, sendo que o Edital de licitação revisado e seus anexos poderão ser obtidos mediante download em diário oficial a partir do dia 09/09/2024 e no Portal Nacional de Contratações Públicas.

II. As empresas interessadas poderão obter mais informações por meio de endereço eletrônico: comissaodelicitacaosms@prefeitura.sp.gov.br e pelo Telefone: (11) 5465-9208 com o Presidente da Comissão de Licitação Antonio Nogueira Sobrinho.

III. As propostas deverão ser entregues na Secretaria Municipal de Saúde situada à Rua Doutor Siqueira Campos, 176 - Liberdade - 01509-020, junto a sala do mezanino com o presidente da comissão de licitação Antônio Nogueira Sobrinho, das 09:00 às 10:00h do dia 01/10/2024 e a sessão do certame será no dia 01/10/2024 às 10:00h.

IV. Documentos download:

Edital de Licitação revisado (110089885).

Anexos permanecem vigentes: 096323763, 096323971, 096324456, 096119351, 096119471, 096119525, 096277187, 098774534, 098774646, 102624283, 102624668, 102629198, 102629450.

AVISO DE LICITAÇÃO
HOSPITAL GERAL DE SÃO MATEUS
PREGÃO ELETRÔNICO nº 90131/2024
CONTRATANTE (UASG) 090159
OBJETO **AQUISIÇÃO DE CLIP EM TIT NIO PARA VIDEOLAPAROSCOPIA.**
DATA DA SESSÃO PÚBLICA **26/09/2024** ÀS 10H00MIN (HORÁRIO DE BRASÍLIA)
CRITÉRIO DE JULGAMENTO: MENOR PREÇO - MODO DE DISPUTA: ABERTO
PREFERÊNCIA ME/EPP/EQUIPARADAS: SIM
PROCESSO SEI - **024.00138066/2024-70**
O Edital e seus anexos estão disponíveis, na íntegra, no Portal Nacional de Contratações Públicas (PNCP), no endereço eletrônico https://pncp.gov.br/.

AVISO DE LICITAÇÃO
PREGÃO ELETRÔNICO nº 90027/2024
CONTRATANTE (UASG) 090170 – CAISM DA ÁGUA FUNDA
OBJETO Aquisição de Sacos Plásticos
DATA DA SESSÃO PÚBLICA 17/09/2024 às 10h (horário de Brasília)
CRITÉRIO DE JULGAMENTO: MENOR PREÇO
MODO DE DISPUTA: ABERTO
PREFERÊNCIA ME/EPP/EQUIPARADAS: SIM
Id contratação PNCP: 46374500000194-1-006389/2024
O Edital e seus anexos estão disponíveis, na íntegra, no Portal Nacional de Contratações Públicas (PNCP), no endereço eletrônico https://pncp.gov.br/.

AVISO DE LICITAÇÃO
PREGÃO ELETRÔNICO nº 90028/2024
CONTRATANTE (UASG) 090170 – CAISM DA ÁGUA FUNDA
OBJETO Aquisição de Sacos de Lixo
DATA DA SESSÃO PÚBLICA 17/09/2024 às 10h (horário de Brasília)
CRITÉRIO DE JULGAMENTO: MENOR PREÇO
MODO DE DISPUTA: ABERTO
PREFERÊNCIA ME/EPP/EQUIPARADAS: SIM
Id contratação PNCP: 46374500000194-1-006388/2024
O Edital e seus anexos estão disponíveis, na íntegra, no Portal Nacional de Contratações Públicas (PNCP), no endereço eletrônico https://pncp.gov.br/.

AVISO DE LICITAÇÃO
PREGÃO ELETRÔNICO nº 90029/2024
CONTRATANTE (UASG) 090170 – CAISM DA ÁGUA FUNDA
OBJETO Aquisição de Dispenser
DATA DA SESSÃO PÚBLICA 17/09/2024 às 10h (horário de Brasília)
CRITÉRIO DE JULGAMENTO: MENOR PREÇO
MODO DE DISPUTA: ABERTO
PREFERÊNCIA ME/EPP/EQUIPARADAS: SIM
Id contratação PNCP: 46374500000194-1-006387/2024
O Edital e seus anexos estão disponíveis, na íntegra, no Portal Nacional de Contratações Públicas (PNCP), no endereço eletrônico https://pncp.gov.br/.

AVISO DE LICITAÇÃO
PREGÃO ELETRÔNICO nº 90030/2024
CONTRATANTE (UASG) 090170 – CAISM DA ÁGUA FUNDA
OBJETO Aquisição de papel sufite
DATA DA SESSÃO PÚBLICA 19/09/2024 às 10h (horário de Brasília)
CRITÉRIO DE JULGAMENTO: MENOR PREÇO
MODO DE DISPUTA: ABERTO
PREFERÊNCIA ME/EPP/EQUIPARADAS: SIM
Id contratação PNCP: 46374500000194-1-006383/2024
O Edital e seus anexos estão disponíveis, na íntegra, no Portal Nacional de Contratações Públicas (PNCP), no endereço eletrônico https://pncp.gov.br/.

AVISO DE LICITAÇÃO
PREGÃO ELETRÔNICO nº 90196/24
CONTRATANTE (UASG) 090181
OBJETO: AQUISIÇÃO DE CISATRACURIO, REMIFENTANIL, TACROLIMUS E OUTROS
DATA DA SESSÃO PÚBLICA: 26/09/2024 ÀS 09hrs (horário de Brasília)
CRITÉRIO DE JULGAMENTO: MENOR PREÇO
MODO DE DISPUTA: ABERTO
PREFERÊNCIA ME/EPP/EQUIPARADAS: SIM
O Edital e seus anexos estão disponíveis, na íntegra, no Portal Nacional de Contratações Públicas (PNCP), no endereço eletrônico https://pncp.gov.br/.

AVISO DE LICITAÇÃO
PREGÃO ELETRÔNICO nº 90031/2024
CONTRATANTE (UASG) 090170 – CAISM DA ÁGUA FUNDA
OBJETO Aquisição de Luva de procedimento
DATA DA SESSÃO PÚBLICA 19/09/2024 às 10h (horário de Brasília)
CRITÉRIO DE JULGAMENTO: MENOR PREÇO
MODO DE DISPUTA: ABERTO
PREFERÊNCIA ME/EPP/EQUIPARADAS: SIM
Id contratação PNCP: 46374500000194-1-006382/2024
O Edital e seus anexos estão disponíveis, na íntegra, no Portal Nacional de Contratações Públicas (PNCP), no endereço eletrônico https://pncp.gov.br/.

AVISO DE LICITAÇÃO
PREGÃO ELETRÔNICO nº 90032/2024
CONTRATANTE (UASG) 090170 – CAISM DA ÁGUA FUNDA
OBJETO Aquisição de Equipamento de Proteção Individual - EPI
DATA DA SESSÃO PÚBLICA 19/09/2024 às 10h (horário de Brasília)
CRITÉRIO DE JULGAMENTO: MENOR PREÇO
MODO DE DISPUTA: ABERTO
PREFERÊNCIA ME/EPP/EQUIPARADAS: SIM
Id contratação PNCP: 46374500000194-1-006380/2024
O Edital e seus anexos estão disponíveis, na íntegra, no Portal Nacional de Contratações Públicas (PNCP), no endereço eletrônico https://pncp.gov.br/.

Publique em jornal de grande circulação.

Ligue já:
11. 3729-6600

INSTITUTO BRASILCOR

CNPJ 05.951.337/0001-06

Balanço Patrimonial em 31 de Dezembro de 2023 e 2022 - Em Reais

Ativo	Notas	2023	2022
Circulante		**19.956,13**	**39,83**
Caixa e equivalentes de caixa	4	19.956,13	39,83
Não Circulante		**712,12**	**-**
Imobilizado líquido	5	712,12	-
Total do Ativo		**20.668,25**	**39,83**

Passivo	Notas	2023	2022
Circulante		**930,12**	**-**
Fornecedores	6	709,20	-
Obrigações sociais e tributárias	7	220,92	-
Patrimônio Líquido	8	**19.738.13**	**39,83**
Patrimônio social		39,83	-
Superávit do período		19.698,30	39,83
Total do Passivo e Patrimônio Social		**20.668,25**	**39,83**

As notas explicativas são parte integrante às demonstrações financeiras

Demonstrações dos Superávits / Défits dos Exercícios Findos em 31 de Dezembro de 2023 e 2022

	Notas	2023	2022
Receita Líquida	9	**114.240,00**	**4.405,38**
Superávit Bruto		**114.240,00**	**4.405,38**
Despesas e receitas operacionais		**(93.455,53)**	**(4.395,38)**
Despesas Administrativas		(93.248,85)	(4.200,00)
Despesas Tributárias		(206,68)	(195,38)
Déficit operacional antes do resultado financeiro		**20.784,47**	**-**
Resultado financeiro líquido		**(1.227,22)**	**-**
Despesas Financeiras		(1.227,22)	-
Superávit do Exercício		**19.557,25**	**10,00**

Demonstrações das Mutações do Patrimônio Social dos Exercícios Findos em 31 de Dezembro de 2023 e 2022

	Patrimônio Social	Déficit Acumulado	Superávit do Período	Total
Saldo em 31.12.2021	**-**	**-**	**29,83**	**29,83**
Superávit do Exercício	-	-	10,00	10,00
Saldo em 31.12.2022	**-**	**-**	**39,83**	**39,83**
Ajuste de Exerc. Anteriores	-	-	141,05	141,05
Superávit do Exercício	-	-	19.557,25	19.557,25
Incorporação do Superávit do Exerc. Ant. ao Patrimônio Social	39,83	-	(39,83)	-
Saldo em 31.12.2023	**39,83**	**-**	**19.698,30**	**19.738,13**

Demonstrações dos Fluxos de Caixa - Método Indireto Exercícios Findos em 31 de Dezembro de 2023 e 2022

Fluxo de Caixa das Atividades Correntes	2023	2022
Superávit do Exercício	**19.557,25**	**10,00**
Superavit do Exercício	19.557,25	10,00
Ajuste para reconciliar o resultado às disponibilidades geradas pelas atividades correntes	**224,08**	**-**
Depreciações	83,03	-
Ajuste exercícios anteriores	141,05	-
Decréscimo (Acréscimo) em Ativos	**-**	**-**
(Decréscimo) Acréscimo em passivos	**930,12**	**-**
Fornecedores	709,20	-
Obrigações sociais e tributárias	220,92	-
Caixa Proveniente das Operações	**930,12**	**-**
Caixa Líquido Proveniente das Atividades Operacionais		
Das Atividades de Investimentos	**(795,15)**	**-**
Aquisições/ baixas do imobilizado	(795,15)	-
Caixa Líquido usado nas Atividades de Investimentos		
Caixa Líquido Proveniente das Atividades Correntes	**19.916,30**	**10,00**
Aumento das Disponibilidades	**19.916,30**	**10,00**
Disponibilidades		
no Inicio do Exercício	39,83	29,83
no Final do Exercício	19.956,13	39,83
Aumento das Disponibilidades	**19.916,30**	**10,00**

Antônio Guilherme Valim Romagnoli
Presidente - CPF 688.867.998-53

José Carlos Moraes Pinto
Contador - CRC 1SP 061813/O-2

Secretaria da Segurança Pública
POLÍCIA CIVIL DO ESTADO DE SÃO PAULO
DEPARTAMENTO DE INTELIGÊNCIA DA POLÍCIA CIVIL – DIPOL
INSTITUTO DE IDENTIFICAÇÃO "RICARDO GUMBLETON DAUNT"

Encontra-se aberta no Instituto de identificação "Ricardo Gumbleton Daunt" a licitação, na modalidade Pregão, na forma Eletrônica, por intermédio do Portal Compras.gov.br, do tipo menor preço, Processo SEI nº 058.00075108/2024-30, objetivando a aquisição de materiais hospitalares. A data de início do prazo de envio da proposta eletrônica dar-se-á no dia 13/09/2024 e a abertura da sessão pública de processamento do Pregão Eletrônico dar-se-á no dia 27/09/2024, às 10 horas no endereço eletrônico https://www.gov.br/compras/pt-br Maiores informações, no setor de Licitações e Contratos do IIRGD, sito à Avenida Cásper Líbero, 370 – Santa Ifigênia, São Paulo/SP, fone (11) 3311-3217 ou e-mail licitacao.iirgd@policiacivil.sp.gov.br

SECRETARIA DA SEGURANÇA PÚBLICA
POLÍCIA CIVIL DO ESTADO DE SÃO PAULO – DECAP
QUARTA DELEGACIA SECCIONAL NORTE
Setor de Finanças
QUARTA DELEGACIA SECCIONAL DE POLÍCIA – UASG 180357
EDITAL DE LICITAÇÃO NA MODALIDADE
PREGÃO ELETRÔNICO Nº 90010/2024

"Encontra-se aberto na 4ª Delegacia Seccional de Polícia, licitação na modalidade Pregão Eletrônico Nº 90010/2024, Processo SEI Nº 058.00075248/2024-16, consoante Lei Federal nº 14.133/2021, destinado a aquisição de HD e outros materiais de consumo para atender às necessidades desta Quarta Delegacia Seccional de Polícia e unidades subordinadas, conforme condições, quantidades e exigências, estabelecidas neste Edital e seus anexos, do tipo MENOR PREÇO, DO MODO DE DISPUTA ABERTO. A sessão pública será realizada **dia 01/10/2024, às 10hs30** no endereço eletrônico **www.gov.br/compras**. Consulta ao edital e anexos poderão ser obtidos junto ao Setor de Finanças da 4ª Delegacia Seccional de Polícia, situada na Avenida Casa Verde, 677, São Paulo/SP, CEP: 02519-100,Telefone (011) 3966-4268/3951-7256 e no endereço eletrônico www.doe.sp.gov.br. Esclarecimentos através do e-mail uge.sec04@policiacivil.sp.gov.br ou através do telefone (11) 3966.4268.

AVISO DE LICITAÇÃO
PREGÃO ELETRÔNICO nº 90025/2024-000
CONTRATANTE (UASG) 90203 – Hospital Estadual Especializado em Reabilitação "Dr. Francisco Ribeiro Arantes"
OBJETO: Aquisição de equipamentos e materiais médico, hospitalar e odontológico, para ucp. (cadeira de rodas, cadeira de banho, carro de utilidade, escada hospitalar, carro maca, mesa de cabeceira, mesa de refeição, suporte para saco de hamper)
DATA DA SESSÃO PÚBLICA 24/09/2024 09:00:00 (horário de Brasília)
CRITÉRIO DE JULGAMENTO: MENOR PREÇO
MODO DE DISPUTA: ABERTO
PREFERÊNCIA ME/EPP/EQUIPARADAS: NÃO
Id contratação PNCP 46374500000194-1-006587/2024
O Edital e seus anexos estão disponíveis, na íntegra, no Portal Nacional de Contratações Públicas (PNCP), no endereço eletrônico https://pncp.gov.br/.

AVISO DE LICITAÇÃO
PREGÃO ELETRÔNICO nº 90026/2024-000
CONTRATANTE (UASG) 90203 – Hospital Estadual Especializado em Reabilitação "Dr. Francisco Ribeiro Arantes"
OBJETO: Aquisição de equipamentos e materiais médico, hospitalar e odontológico para ucp (aspirador cirúrgico, carro de emergência)
DATA DA SESSÃO PÚBLICA 24/09/2024 09:00:00 (horário de Brasília)
CRITÉRIO DE JULGAMENTO: MENOR PREÇO
MODO DE DISPUTA: ABERTO
PREFERÊNCIA ME/EPP/EQUIPARADAS: NÃO
Id contratação PNCP 46374500000194-1-006588/2024
O Edital e seus anexos estão disponíveis, na íntegra, no Portal Nacional de Contratações Públicas (PNCP), no endereço eletrônico https://pncp.gov.br/.

AVISO DE LICITAÇÃO
PREGÃO ELETRÔNICO nº 90027/2024-000
CONTRATANTE (UASG) 90203 – Hospital Estadual Especializado em Reabilitação "Dr. Francisco Ribeiro Arantes"
OBJETO: Aquisição de Mobiliário em Geral para UCP (poltrona reclinável)
DATA DA SESSÃO PÚBLICA 24/09/2024 09:00:00 (horário de Brasília)
CRITÉRIO DE JULGAMENTO: MENOR PREÇO
MODO DE DISPUTA: ABERTO
PREFERÊNCIA ME/EPP/EQUIPARADAS: NÃO
Id contratação PNCP 46374500000194-1-006589/2024
O Edital e seus anexos estão disponíveis, na íntegra, no Portal Nacional de Contratações Públicas (PNCP), no endereço eletrônico https://pncp.gov.br/.

AVISO DE LICITAÇÃO
PREGÃO ELETRÔNICO nº 90195/2024
CONTRATANTE (UASG) 090181
OBJETO Aquisição de coletores de resíduos para uso nas dependências do Instituto Dante
DATA DA SESSÃO PÚBLICA 26/09/2024 às 09h (horário de Brasília)
CRITÉRIO DE JULGAMENTO: Aberto
MODO DE DISPUTA: Menor Preço
PREFERÊNCIA ME/EPP/EQUIPARADAS: NÃO
O Edital e seus anexos estão disponíveis, na íntegra, no Portal Nacional de Contratações Públicas (PNCP), no endereço eletrônico https://pncp.gov.br/.

AVISO DE LICITAÇÃO
HOSPITAL GERAL DE SÃO MATEUS
PREGÃO ELETRÔNICO nº 90130/2024
CONTRATANTE (UASG) 090159
OBJETO **AQUISIÇÃO DE CATETER P/ DIALISE, DRENO DE PENROSE E OUTROS.**
DATA DA SESSÃO PÚBLICA **26/09/2024** às 09h30min (horário de Brasília)
CRITÉRIO DE JULGAMENTO: Menor Preço - MODO DE DISPUTA: Aberto
PREFERÊNCIA ME/EPP/EQUIPARADAS: Sim
PROCESSO SEI - 024.00108062/2024-67
O Edital e seus anexos estão disponíveis, na íntegra, no Portal Nacional de Contratações Públicas (PNCP), no endereço eletrônico https://pncp.gov.br/.

AVISO DE LICITAÇÃO
PREGÃO ELETRÔNICO: Nº 90224/24
CONTRATANTE (UASG): 90141 (HOSPITAL GUILHERME ALVARO)
OBJETO: Aquisição de ressuscitador manual
DATA DA SESSÃO PÚBLICA: 26/09/2024 ás 08 h (horário de Brasília)
CRITÉRIO DE JULGAMENTO: MENOR PREÇO
MODO DE DISPUTA: ABERTO/FECHADO
PREFERÊNCIA ME/EPP/EQUIPARADAS: NÃO
Id CONTRATAÇÃO PNCP: 46374500000194-1-006558/2024
O Edital e seus anexos estão disponíveis, na integra, no Portal Nacional de Contratação Publica (PNCP), no endereço eletrônico https://pncp.gov.br/

AVISO DE LICITAÇÃO
PREGÃO ELETRÔNICO nº 90044/2024
CONTRATANTE (UASG) 090145 – CAIS Professor Cantídio de Moura Campos
OBJETO Aquisição de Material de Consumo - Enxoval
DATA DA SESSÃO PÚBLICA 24/09/2024 às 8:00h (horário de Brasília)
CRITÉRIO DE JULGAMENTO: Menor preço
MODO DE DISPUTA: Aberto/Fechado
PREFERÊNCIA ME/EPP/EQUIPARADAS: NÃO
O Edital e seus anexos estão disponíveis, na íntegra, no Portal Nacional de Contratações Públicas (PNCP), no endereço eletrônico https://pncp.gov.br/.

AVISO DE LICITAÇÃO
Encontra-se aberto no Endereço Eletrônico à partir de 12/09/2024:
PREGÃO ELETRÔNICO nº 90080/2024- SEI 024.00099554/2024-54
CONTRATANTE (UASG): UGA-I-HOSPITAL HELIÓPOLIS-UGE 090160
OBJETO : Aquisição de insumos para o Laboratório do Hospital Heliópolis
DATA DA SESSÃO PÚBLICA : 27/09/2024 às 09h (horário de Brasília)
CRITÉRIO DE JULGAMENTO: MENOR PREÇO
MODO DE DISPUTA: ABERTO/FECHADO
PREFERÊNCIA ME/EPP/EQUIPARADAS: SIM
O Edital e seus anexos estão disponíveis, na íntegra, no Portal Nacional de Contratações Públicas (PNCP), no endereço eletrônico https://pncp.gov.br/.

AVISO DE LICITAÇÃO
PREGÃO ELETRÔNICO nº 90125/2024
CONTRATANTE (UASG) - 090166 –Hospital Regional de Ferraz de Vasconcelos
OBJETO Prestação de Serviço de Motofrete
DATA DA SESSÃO PÚBLICA 26/09/2024 às 11h (horário de Brasília)
CRITÉRIO DE JULGAMENTO: Menor Preço
MODO DE DISPUTA: ABERTO
PREFERÊNCIA ME/EPP/EQUIPARADAS: NÃO
Id contratação PNCP: 46374500000194-2-002105/2024
O Edital e seus anexos estão disponíveis, na íntegra, no Portal Nacional de Contratações Públicas (PNCP), no endereço eletrônico https://pncp.gov.br/.

HOSPITAL MATERNIDADE
LEONOR MENDES DE BARROS

Acha-se aberto, no Hospital Maternidade Leonor Mendes de Barros, **PREGÃO ELETRÔNICO nº 90091/2024**, objetivando a **AQUISIÇÃO DE MASCARA Á FITA PARA AUTOCLAVE** a ser realizado através do sistema "Compras SP". A data da abertura do certame será no dia 30/09/2024 às 14h00m, no endereço eletrônico www.compras.sp.gov.br.

TRIBUNAL DE CONTAS DO ESTADO DE SÃO PAULO
AVISO DE LICITAÇÃO
CONCORRÊNCIA N° 90013/2024 - ABERTURA
DIRETORIA DE MATERIAIS - SEÇÃO DE LICITAÇÕES - DM-2

Encontra-se aberta a Concorrência nº 90013/2024 - Objeto do SEI Processo 1946/2024-79, visando à contratação de empresa(s) especializada(s) para a construção dos imóveis que abrigarão a Unidade Regional de Andradina (UR-15) e de Mogi Guaçu (UR-19) do Tribunal de Contas do Estado de São Paulo (TCESP). A sessão pública será realizada por meio eletrônico no Sistema de Compras do Governo Federal: www.gov.br/compras com início previsto para 22/10/2024, às 10h. O edital na íntegra será disponibilizado nos endereços eletrônicos: http://www.gov.br/pncp/pt-br e www.tce.sp.gov.br/licitacao.

TRIBUNAL DE CONTAS DO ESTADO DE SÃO PAULO
AVISO DE LICITAÇÃO
PREGÃO ELETRÔNICO N° 90012/2024 – ABERTURA
DIRETORIA DE MATERIAIS - SEÇÃO DE LICITAÇÕES - DM-2

Encontra-se aberto o PREGÃO ELETRÔNICO nº 90012/2024 – Objeto do SEI Processo n° 3188/2024-23, visando ao fornecimento de microcomputador portátil do tipo notebook incluindo garantia/suporte on-site de 36 meses e serviço de instalação e configuração do equipamento. A sessão pública será realizada por meio eletrônico no Sistema de Compras do Governo Federal: www.gov.br/compras com início previsto para 02/10/2024, às 11h. O edital na íntegra será disponibilizado nos endereços eletrônicos: http://www.gov.br/pncp/pt-br e www.tce.sp.gov.br/licitacao.

POLÍCIA MILITAR DO ESTADO DE SÃO PAULO
COMANDO DE POLICIAMENTO DO INTERIOR SEIS
ABERTURA DE LICITAÇÃO
PREGÃO ELETRÔNICO Nº 94048/2024

O Dirigente da UGE 180154 torna público, nos termos da Lei nº 14.133/2021, a realização de licitação na modalidade Pregão Eletrônica, objetivando a **aquisição de bens de consumo – Aparelhos para Academia/Musculação – para o 39º BPM/I - (São Vicente/SP)**. A sessão pública ocorrerá no dia **25/09/2024, às 08h00**, por meio do portal Compras.Gov; no Portal Nacional de Contratações Públicas (PNCP), o edital e seus anexos se encontram disponíveis para consulta. O Comando de Policiamento do Interior Seis – CPI/6 é o órgão responsável pela condução do processo licitatório.

SECRETÁRIA DA SEGURANÇA PÚBLICA
POLÍCIA MILITAR DO ESTADO DE SÃO PAULO
COMANDO DE POLICIAMENTO DO INTERIOR UM
ABERTURA DE LICITAÇÃO
PREGÃO ELETRÔNICO Nº 90044/2024

O Dirigente da UGE 180155 torna público, nos termos da Lei nº 14.133/2021, a realização de licitação na modalidade Pregão Eletrônica, objetivando a aquisição de **Colchão e Capa de Colchão**. A sessão pública ocorrerá no dia **24/09/2024, às 09h30m**, por meio do portal **Compras.Gov**; no Portal Nacional de Contratações Públicas (PNCP), o edital e seus anexos se encontram disponíveis para consulta. O Comando de Policiamento do Interior Um é o órgão responsável pela condução do processo licitatório.

POLÍCIA MILITAR DO ESTADO DE SÃO PAULO
COMANDO DE POLICIAMENTO DO INTERIOR TRÊS
ABERTURA DE LICITAÇÃO
PREGÃO ELETRÔNICO Nº 90075/2024

O Dirigente da UGE 180158 torna público, nos termos da Lei nº 14.133/2021, a realização de licitação na modalidade Pregão Eletrônico, PROCESSO SEI **057.00392816/2024-61 - 20240906874**, visando **CONSTITUIÇÃO DE SISTEMA DE REGISTRO DE PREÇOS PARA AQUISIÇÃO DE MATERIAIS DE ESCRITÓRIO PARA O CPI-3 E SUBORDINADAS, tipo Menor Preço**. A sessão pública ocorrerá no dia **25/09/2024, às 09h00**, por meio do portal Compras.Gov; no Portal Nacional de Contratações Públicas (PNCP), o edital e seus anexos se encontram disponíveis para consulta. O Comando de Policiamento do Interior Três – CPI-3 é o órgão responsável pela condução do processo licitatório.

POLÍCIA MILITAR DO ESTADO DE SÃO PAULO
COMANDO DE POLICIAMENTO DE ÁREA METROPOLITANA OITO
ABERTURA DE LICITAÇÃO
PREGÃO ELETRÔNICO Nº 90012/2024

O Dirigente da UGE 180179 torna público, nos termos da Lei nº 14.133/2021, a realização de licitação na modalidade Pregão Eletrônico, PROCESSO SEI 057.00391830/2024-47 - 20240909384, objetivando a **AQUISIÇÃO DE MATERIAIS DE CONSUMO DIVERSOS PARA O 5º BAEP**. A sessão pública ocorrerá no dia **26/09/2024, às 09h00**, por meio do portal Compras.Gov; no Portal Nacional de Contratações Públicas (PNCP), o edital e seus anexos se encontram disponíveis para consulta. O Comando de Policiamento de Área Metropolitana 8 (CPA/M-8) é o órgão responsável pela condução do processo licitatório.

POLÍCIA MILITAR DO ESTADO DE SÃO PAULO
COMANDO DE POLICIAMENTO DE ÁREA METROPOLITANA DEZ
ABERTURA DE LICITAÇÃO
PREGÃO ELETRÔNICO Nº 90016/2024

O Dirigente da UGE 180224 torna público, nos termos da Lei nº 14.133/2021, a realização de licitação na modalidade Pregão Eletrônica, objetivando a **Aquisição de gêneros alimentícios para o CPA/M-10**. A sessão pública ocorrerá no dia **26/09/2024, às 09h00**, por meio do portal Compras.Gov; no Portal Nacional de Contratações Públicas (PNCP), o edital e seus anexos se encontram disponíveis para consulta. O Comando de Policiamento de Área Metropolitana Dez – CPA/M-10 é o órgão responsável pela condução do processo licitatório.

POLÍCIA MILITAR DO ESTADO DE SÃO PAULO
COMANDO DE POLICIAMENTO DO INTERIOR OITO
ABERTURA DE LICITAÇÃO
PREGÃO ELETRÔNICO Nº 90024/2024

O Dirigente da UGE 180352 torna público, nos termos da Lei nº 14.133/2021, a realização de licitação na modalidade Pregão Eletrônica, objetivando a contratação de **Serviços de limpeza, asseio e conservação predial na sede do 25BPM/I, situado à Avenida Alcides Chacon Couto, nº 502, Bairro Metrópole, Dracena/SP**. A sessão pública ocorrerá no dia **01/10/2024, às 09h00**, com início do recebimento de propostas em **13/09/2024**, por meio do portal Compras.Gov; no Portal Nacional de Contratações Públicas (PNCP), o edital e seus anexos se encontram disponíveis para consulta. O Comando de Policiamento do Interior Oito – CPI-8 é o órgão responsável pela condução do processo licitatório.

COMANDO DE POLICIAMENTO DE ÁREA METROPOLITANA ONZE – CPA/M-11

O Dirigente da UASG 180353 torna público que encontra-se aberto o pregão eletrônico nº 90008/2024, do tipo menor preço, para **contratação do servico de identidade visual e pintura**. A licitação ocorrerá no site www.comprasnet.gov.br, na data de 26/09/2024, às 09h00h e a data para início de envio das propostas é dia 12/09/2024. A íntegra do edital estará disponível no Portal Nacional de Compras Públicas – PNCP e na Rua São Felipe, nº 381 – Parque São Jorge, São Paulo/SP.

AVISO DE LICITAÇÃO
PREGÃO ELETRÔNICO nº 90066/2024
CONTRATANTE (UASG) 090146
OBJETO: Aquisição de bomba de pistão JP100
DATA DA SESSÃO PÚBLICA: 26/09/2024 às 09:00 h (horário de Brasília)
CRITÉRIO DE JULGAMENTO: menor preço
MODO DE DISPUTA: ABERTO
PREFERÊNCIA ME/EPP/EQUIPARADAS: SIM
O Edital e seus anexos estão disponíveis, na íntegra, no Portal Nacional de Contratações Públicas (PNCP), no endereço eletrônico https://pncp.gov.br/.

AVISO DE LICITAÇÃO
PREGÃO ELETRÔNICO nº 90028/2024-000
CONTRATANTE (UASG) 90203 – Hospital Estadual Especializado em Reabilitação "Dr. Francisco Ribeiro Arantes"
OBJETO: Aquisição de Mobiliário em geral para UCP (cadeira giratória, longarina)
DATA DA SESSÃO PÚBLICA 24/09/2024 09:00:00 (horário de Brasília)
CRITÉRIO DE JULGAMENTO: MENOR PREÇO
MODO DE DISPUTA: ABERTO
PREFERÊNCIA ME/EPP/EQUIPARADAS: NÃO
Id contratação PNCP 46374500000194-1-006590/2024
O Edital e seus anexos estão disponíveis, na íntegra, no Portal Nacional de Contratações Públicas (PNCP), no endereço eletrônico https://pncp.gov.br/.

AVISO DE LICITAÇÃO
PREGÃO ELETRÔNICO nº 90029/2024-000
CONTRATANTE (UASG) 90203 – Hospital Estadual Especializado em Reabilitação "Dr. Francisco Ribeiro Arantes"
OBJETO: Aquisição de Mobiliário em Geral para UCP (armário de aço).
DATA DA SESSÃO PÚBLICA 24/09/2024 09:00:00 (horário de Brasília)
CRITÉRIO DE JULGAMENTO: MENOR PREÇO
MODO DE DISPUTA: ABERTO
PREFERÊNCIA ME/EPP/EQUIPARADAS: NÃO
Id contratação PNCP 46374500000194-1-006591/2024
O Edital e seus anexos estão disponíveis, na íntegra, no Portal Nacional de Contratações Públicas (PNCP), no endereço eletrônico https://pncp.gov.br/.

AVISO DE LICITAÇÃO
PREGÃO ELETRÔNICO: Nº 90223/24
CONTRATANTE (UASG): 90141 (HOSPITAL GUILHERME ALVARO)
OBJETO: Aquisição de compressor ar condicionado
DATA DA SESSÃO PÚBLICA: 27/09/2024 ás 08 h (horário de Brasília)
CRITÉRIO DE JULGAMENTO: MENOR PREÇO
MODO DE DISPUTA: ABERTO/FECHADO
PREFERÊNCIA ME/EPP/EQUIPARADAS: SIM
Id CONTRATAÇÃO PNCP: 46374500000194-1-006555/2024
O Edital e seus anexos estão disponíveis, na integra, no Portal Nacional de Contratação Publica (PNCP), no endereço eletrônico https://pncp.gov.br/

DocuSigned by
GAZETA DE S.PAULO
Assinado por: JORNAL GAZETA SP LTDA:04735364000170
CPF: 29513948889
Data/Hora da Assinatura: 11/09/2024 22:30:00 BRT
O: ICP-Brasil, OU: AC SOLUTI Multipla v5
L: Sao Paulo, S: SP, C: BR
Emissor: AC SOLUTI Multipla v5
5146939EFE414F8...

Documento assinado digitalmente conforme MP nº 2.200-2 de 24/08/2021, que institui a Infraestrutura da Chaves Públicas Brasileira- ICP-Brasil.

Esta página faz parte da edição impressa produzida pela Gazeta de S.Paulo com circulação em bancas de jornais e assinantes.
AUTENTICIDADE DA PÁGINA. A autenticidade deste documento pode ser conferida através do QR Code ao lado ou pelo site https://flip.gazetasp.com.br

DocuSign Envelope ID: D8A6F45E-6DAE-41A8-BE6A-C280DFC9B49F

NOTAS

Setor de serviços cresce 1,2% em julho

O setor de serviços, que reúne atividades como transporte, turismo e restaurantes, apresentou crescimento de 1,2% em julho na comparação com junho. O resultado faz com que o segmento – o que mais emprega na economia – atinja o ponto mais alto da série histórica, superando o marco alcançado em junho.

Em relação a julho de 2023, a expansão foi de 4,3%. No acumulado de 2024, a alta é de 1,8%, enquanto em 12 meses o resultado mostra expansão de 0,9%. Os dados foram divulgados pela Pesquisa Mensal de Serviços, divulgada nesta quarta-feira (11), no Rio de Janeiro, pelo Instituto Brasileiro de Geografia e Estatística (IBGE).

Observando a comparação entre meses seguidos, o resultado de julho foi a segunda alta seguida. Em junho, a expansão tinha sido de 1,7%. Nesses dois meses, o setor somou crescimento de 2,9%, fazendo com que se posicione 15,4% acima do nível pré-pandemia (fevereiro de 2020).

DESEMPENHO POSITIVO. Na comparação entre julho e junho, três dos cinco grandes setores apresentaram resultado positivo, com destaque para o grupo de serviços profissionais, administrativos e complementares, que subiu 4,2%. Dentro desse setor, os destaques foram as atividades de agenciamento de espaços de publicidade e intermediação de negócios em geral.

"As empresas têm usado muito as plataformas digitais para fazer anúncios", analisa o gerente da pesquisa, Rodrigo Lobo.

Ele acrescenta que uma grande empresa do setor retificou números subestimados, o que fez a pesquisa perceber grande salto no setor.

"A partir de agora tem quantidade de receita sendo informada maior do que vinha sendo informado até então", detalhou. O nome da empresa, que atua no serviço de agenciamento de espaços de publicidade, não foi informado.

Outro setor com resultado positivo na passagem entre julho e junho foi o de informação e comunicação, com crescimento de 2,2%.

Rodrigo Lobo explica que, em julho, mês de recesso escolar, é comum que muitas famílias tirem férias, e, assim, as salas de cinema acabam tendo um bom desempenho nesse período.

"Os dados macroeconômicos [aumento de empregos e renda], de alguma forma, corroboram para uma conjuntura positiva, especialmente para os setores de informação e comunicação; e serviços profissionais, administrativos e complementares", observa Lobo.

VARIAÇÃO. O terceiro setor com crescimento em julho foi o de outros serviços, com variação de 0,2%.

O segmento de transportes - o de maior peso na pesquisa (representa 36,40%) - ficou no campo negativo, com recuo de 1,5%. De acordo com o analista do IBGE, o resultado foi impactado pelo desempenho abaixo de transportes dutoviários e rodoviários de cargas.

Para Rodrigo Lobo, o recuo no transporte dutoviário pode ser compreendido por menor produção da indústria extrativa, enquanto o desempenho do transporte rodoviário é explicado por menor produção agrícola. Ou seja, menos produção, menos necessidade de transporte.

O quinto segmento analisado – o de serviço prestado às famílias - apresentou ligeira variação negativa (-0,2%).

DIFUSÃO. Na passagem de junho para julho, 14 das 27 unidades da federação (UFs) tiveram aumento na receita real de serviços. Já no acumulado do ano, 21 das UFs apresentam crescimento.

Rodrigo Lobo explica que o crescimento de 4,3% interanual (julho 2024 contra julho 2023) é explicado também, em parte, pelo fato de o mês em 2024 ter tido dois dias úteis a mais.

Ao todo, a pesquisa do IBGE observa o comportamento de 166 tipos de serviços. Na comparação de julho de 2024 com o mesmo mês do ano passado, o índice de difusão - medição do percentual dos tipos de serviço que apresentaram crescimento - ficou em 60,8%. **(AB)**

TJ-SP anula prova do concurso do dia 8

O TJ-SP (Tribunal de Justiça de São Paulo) anunciou que a prova realizada no último domingo (8) para o concurso de escrevente técnico judiciário da capital foi anulada.

Em nota, o tribunal afirma que, em um dos locais em que a prova foi realizada, a fiscal de sala encerrou o exame com uma hora de antecedência.

Para não prejudicar os candidatos presentes e garantir a isonomia do processo, a presidência do TJ-SP decidiu que uma nova prova objetiva será realizada para o preenchimento do cargo.

O concurso tem 572 vagas e exige ensino médio.

"Todos os candidatos inscritos no referido certame deverão aguardar a publicação de novo edital de convocação, sendo que a nova data de aplicação da prova objetiva será publicada antecipadamente pela banca organizadora", diz o presidente do Tribunal de Justiça, Fernando Antonio Torres Garcia, em nota.

O edital de convocação para os candidatos que terão que realizar a prova novamente ficará disponível nos canais de comunicação do TJ-SP e no site da Vunesp, banca organizadora do concurso.

A data da nova prova ainda não foi definida. O tribunal informou ainda que a anulação das provas é válida somente para a capital, assim, os exames objetivos realizados na outras regiões do estado não serão afetados.

O salário para os candidatos aprovados é de R$ 6.043,54 e conta com auxílios para alimentação, saúde e transporte. **(Júlia Galvão/FP)**

MINISTRO DO ESPORTE. Em meio a denúncias, operações e prisões envolvendo esquemas de apostas, André Fufuca avaliou as chamadas bets

Fufuca diz que bets são "benéficas"

Em meio a denúncias, operações e prisões envolvendo esquemas de apostas esportivas, o ministro do Esporte, André Fufuca, avaliou ontem (11) que as chamadas bets serão "benéficas" para o setor. "A gente não pode confundir os maus com os bons. A gente tem que separar o joio do trigo".

"Essas denúncias que estamos vendo serão averiguadas e eu garanto que, por parte do Ministério do Esporte, todo o rigor será usado para que a gente tenha o máximo de lisura em relação a apostas esportivas", disse, ao participar de entrevista a emissoras de rádio durante o programa Bom Dia, Ministro, produzido pela Empresa Brasil de Comunicação (EBC).

O ministro comentou ainda sobre a recém-criada Secretaria Nacional de Apostas Esportivas e de Desenvolvimento Econômico do Esporte, vinculada à pasta e que ficará sob o comando do advogado Giovanni Rocco Neto. A nomeação foi publicada no último dia 2 no Diário Oficial da União.

"Uma das exigências que fiz ao novo secretário foi que toque de forma mais rígida possível e investigue o que tiver que investigar, faça o que tiver que fazer. Temos que ter lisura. Até porque estamos falando de centenas de milhares de pais e mães de famílias que, muitas vezes, fazem as suas apostas, fazem a sua fé."

"Se tem uma coisa que não pode haver é qualquer tipo de ilicitude. Quanto a isso, somos totalmente vigilantes para que não haja. E, se houver, que sejam punidos os culpados", completou Fufuca.

Fabio Rodrigues-Pozzebom/ Agência Brasil

O ministro do Esporte, André Fufuca, participa do programa Bom Dia, Ministro

"PANDEMIA DE BETS". Dados de uma pesquisa de opinião do Instituto Locomotiva mostram que, entre janeiro e julho deste ano, 25 milhões de brasileiros passaram a fazer apostas esportivas em plataformas eletrônicas – uma média de 3,5 milhões ao mês. O intervalo de tempo é menor que o prazo necessário, por exemplo, para que a covid-19 infectasse o mesmo número de brasileiros, o que aconteceu em 11 meses, de fevereiro de 2020 a janeiro de 2021. **(AB)**

Fique ligado

José Paulo Lacerda/CNI

A produção de motocicletas no Polo Industrial de Manaus (PIM) registrou, em agosto, 163.960 unidades fabricadas

Produção de motos tem melhor desempenho para o mês

A produção de motocicletas no Polo Industrial de Manaus (PIM) registrou, em agosto, 163.960 unidades fabricadas, sendo o melhor desempenho para o mês desde 2012, e uma quantidade 11,4% maior que a anotada em julho. No ano, a produção atinge 1.179.161 motocicletas, 12,1% acima do registrado em igual período de 2023.

A produção de bicicletas, também no polo industrial, totalizou 33.452 unidades em agosto, 17% acima da produção de julho.

No acumulado do ano, de janeiro a agosto, 245.421 bicicletas saíram das linhas de montagem, embora esse número tenha sido 29,2% menor na comparação com igual período de 2023. As informações são da Associação Brasileira dos Fabricantes de Motocicletas, Ciclomotores, Motonetas, Bicicletas e Similares (Abraciclo).

Em nota, a Abraciclo informa que o mercado para aquisição de motocicletas continua aquecido, principalmente modelos de baixa cilindrada que são mais econômicos; os preços são mais acessíveis tanto para a pessoa que compra sua primeira moto quanto para quem está trocando de modelo.

Em agosto, os emplacamentos somaram 163.929 unidades, 4,5% a mais do que em julho e 14,8% na comparação com agosto de 2023. Esse foi o melhor resultado para o mês nos últimos 13 anos. A média diária de vendas foi de 7.451 unidades, com destaque para as motocicletas de baixa cilindrada que detém 78,9% de participação no mercado. **(AB)**

No ano, a produção atinge 1.179.161 motocicletas, 12,1% acima do registrado em igual período de 2023

DocuSigned by
GAZETA DE S.PAULO
Assinado por: JORNAL GAZETA SP LTDA:04735364000170
CPF: 29513948889
Data/Hora da Assinatura: 11/09/2024 22:30:11 BRT
O: ICP-Brasil, OU: AC SOLUTI Multipla v5
L: Sao Paulo, S: SP, C: BR
Emissor: AC SOLUTI Multipla v5
ICP Brasil
5146939EFE414F8...

Documento assinado digitalmente conforme MP nº 2.200-2 de 24/08/2021, que institui a Infraestrutura da Chaves Públicas Brasileira- ICP-Brasil.

Esta página faz parte da edição impressa produzida pela Gazeta de S.Paulo com circulação em bancas de jornais e assinantes.
AUTENTICIDADE DA PÁGINA. A autenticidade deste documento pode ser conferida através do QR Code ao lado ou pelo site https://flip.gazetasp.com.br

DocuSign Envelope ID: D8A6F45E-6DAE-41A8-BE6A-C280DFC9B49F

TRUE SECURITIZADORA S.A.

CNPJ/MF nº 12.130.744/0001-00 - NIRE 35.300.444.957

EDITAL DE PRIMEIRA E SEGUNDA CONVOCAÇÃO DE ASSEMBLEIA ESPECIAL DE INVESTIDORES DOS CERTIFICADOS DE RECEBÍVEIS IMOBILIÁRIOS DA 108ª SÉRIE DA 1ª EMISSÃO DA TRUE SECURITIZADORA S.A.

Ficam convocados os Titulares dos Certificados de Recebíveis Imobiliários ("CRI") da 108ª Série da 1ª Emissão da True Securitizadora S.A. ("Emissora" e "Emissão", respectivamente), da **VÓRTX DISTRIBUIDORA DE TÍTULOS E VALORES MOBILIÁRIOS LTDA.,** instituição financeira com sede na Rua Gilberto Sabino nº 215, 4º andar, Pinheiros, CEP 05425-020, na Cidade de São Paulo, Estado de São Paulo, inscrita no CNPJ/ME sob o nº 22.610.500/0001- 88 ("Agente Fiduciário"), e os representantes da Emissora, conforme previsto no Termo de Securitização dos CRI ("Termo de Securitização") e Resolução CVM nº 60 de 23 de dezembro de 2021 ("Resolução CVM nº 60"), a se reunirem em Assembleia Especial de Investidores dos CRI ("Assembleia"), a ser realizada, em primeira convocação **aos 03 de outubro de 2024, às 16h00 e, caso não seja instalada, em segunda convocação aos 15 de outubro de 2024, às 16h00, de forma exclusivamente digital** (vide informações gerais abaixo), a fim de deliberarem sobre a seguinte Ordem do Dia: (i) Exame, discussão e votação, nos termos do artigo 25, I da Resolução nº 60 da CVM, de 23 de dezembro de 2021, das demonstrações contábeis do patrimônio separado dos CRI da Emissora, acompanhadas do parecer dos auditores independentes, relativos ao exercício social encerrado em 30 de junho de 2024; Informações Gerais: O material de apoio necessário para embasar as deliberações dos Titulares dos CRI está disponível (i) no site da Emissora: www.truesecuritizadora.com.br e (ii) no site da CVM www.cvm.gov.br. A Assembleia será realizada de forma remota e digital, nos termos da Resolução CVM nº 60, de 23 de dezembro de 2021, por videoconferência, via plataforma *Microsoft Teams*, coordenada pela Emissora, a qual disponibilizará oportunamente o link de acesso àqueles Titulares dos CRI que enviarem ao endereço eletrônico da Emissora jur.assembleias@truesecuritizadora.com.br e ao Agente Fiduciário agentefiduciario@vortx.com.br e rzf@vortx.com.br com no mínimo 02 (dois) dias úteis de antecedência em relação à data de realização da Assembleia, os seguintes documentos(a) quando pessoa física: documento de identidade; (b) quando pessoa jurídica: cópia dos atos societários e documentos que comprovem a representação do titular; (c) quando representado por procurador: procuração com poderes específicos e (d) manifestação de voto, conforme abaixo. O Titular dos CRI poderá optar por exercer seu direito de voto, sem a necessidade de ingressar na videoconferência, enviando a correspondente manifestação de voto a distância à Emissora, com cópia ao Agente Fiduciário. A Emissora disponibilizará o modelo da manifestação de voto em seu website (https://truesecuritizadora.com.br) por meio do material de apoio a ser disponibilizado aos Titulares dos CRI na página eletrônica da CVM. A manifestação de voto deverá estar devidamente preenchida e assinada pelo Titular dos CRI ou por seu representante legal, com cópia digital dos documentos de identificação e de representação, se for o caso. Conforme Resolução CVM nº 60, a Emissora disponibilizará acesso simultâneo a eventuais documentos apresentados durante a Assembleia que não tenham sido apresentados anteriormente e a Assembleia será integralmente gravada.

São Paulo, 10 de setembro de 2024. **TRUE SECURITIZADORA S.A.** Arley Custódio Fonseca - Diretor de Securitização

TRUE SECURITIZADORA S.A.

CNPJ/MF nº 12.130.744/0001-00 - NIRE 35.300.444.957

EDITAL DE PRIMEIRA E SEGUNDA CONVOCAÇÃO DE ASSEMBLEIA ESPECIAL DE INVESTIDORES DOS CERTIFICADOS DE RECEBÍVEIS IMOBILIÁRIOS DAS 1ª, 2ª,3ª E 4ª SÉRIES DA 33ª EMISSÃO DA TRUE SECURITIZADORA S.A.

Ficam convocados os Titulares dos Certificados de Recebíveis Imobiliários ("CRI") das 1ª,2ª,3ª e 4ª Séries da 33ª Emissão da True Securitizadora S.A. ("Emissora" e "Emissão", respectivamente), da **VÓRTX DISTRIBUIDORA DE TÍTULOS E VALORES MOBILIÁRIOS LTDA.,** instituição financeira com sede na Rua Gilberto Sabino nº 215, 4º andar, Pinheiros, CEP 05425-020, na Cidade de São Paulo, Estado de São Paulo, inscrita no CNPJ/ME sob o nº 22.610.500/0001-88 ("Agente Fiduciário"), e os representantes da Emissora, conforme previsto no Termo de Securitização dos CRI ("Termo de Securitização") e Resolução CVM nº 60 de 23 de dezembro de 2021 ("Resolução CVM nº 60"), a se reunirem em Assembleia Especial de Investidores dos CRI ("Assembleia"), a ser realizada, em primeira convocação **aos 03 de outubro de 2024, às 15h15min e, caso não seja instalada, em segunda convocação aos 15 de outubro de 2024, às 15h15min, de forma exclusivamente digital** (vide informações gerais abaixo), a fim de deliberarem sobre a seguinte Ordem do Dia: (i) Exame, discussão e votação, nos termos do artigo 25, I da Resolução nº 60 da CVM, de 23 de dezembro de 2021, das demonstrações contábeis do patrimônio separado dos CRI da Emissora, acompanhadas do parecer dos auditores independentes, relativos ao exercício social encerrado em 30 de junho de 2024; Informações Gerais: O material de apoio necessário para embasar as deliberações dos Titulares dos CRI está disponível (i) no site da Emissora: www.truesecuritizadora.com.br e (ii) no site da CVM www.cvm.gov.br. A Assembleia será realizada de forma remota e digital, nos termos da Resolução CVM nº 60, de 23 de dezembro de 2021, por videoconferência, via plataforma *Microsoft Teams*, coordenada pela Emissora, a qual disponibilizará oportunamente o link de acesso àqueles Titulares dos CRI que enviarem ao endereço eletrônico da Emissora jur.assembleias@truesecuritizadora.com.br e ao Agente Fiduciário agentefiduciario@vortx.com.br e rzf@vortx.com.br com no mínimo 02 (dois) dias úteis de antecedência em relação à data de realização da Assembleia, os seguintes documentos(a) quando pessoa física: documento de identidade; (b) quando pessoa jurídica: cópia dos atos societários e documentos que comprovem a representação do titular; (c) quando representado por procurador: procuração com poderes específicos e (d) manifestação de voto, conforme abaixo. O Titular dos CRI poderá optar por exercer seu direito de voto, sem a necessidade de ingressar na videoconferência, enviando a correspondente manifestação de voto a distância à Emissora, com cópia ao Agente Fiduciário. A Emissora disponibilizará o modelo da manifestação de voto em seu website (https://truesecuritizadora.com.br) por meio do material de apoio a ser disponibilizado aos Titulares dos CRI na página eletrônica da CVM. A manifestação de voto deverá estar devidamente preenchida e assinada pelo Titular dos CRI ou por seu representante legal, com cópia digital dos documentos de identificação e de representação, se for o caso. Conforme Resolução CVM nº 60, a Emissora disponibilizará acesso simultâneo a eventuais documentos apresentados durante a Assembleia que não tenham sido apresentados anteriormente e a Assembleia será integralmente gravada. São Paulo, 10 de setembro de 2024. **TRUE SECURITIZADORA S.A.** Arley Custódio Fonseca - Diretor de Securitização

TRUE SECURITIZADORA S.A.

CNPJ/MF nº 12.130.744/0001-00 - NIRE 35.300.444.957

EDITAL DE PRIMEIRA E SEGUNDA CONVOCAÇÃO DE ASSEMBLEIA ESPECIAL DE INVESTIDORES DOS CERTIFICADOS DE RECEBÍVEIS IMOBILIÁRIOS DA 1ª SÉRIE DA 191ª EMISSÃO DA TRUE SECURITIZADORA S.A.

Ficam convocados os Titulares dos Certificados de Recebíveis Imobiliários ("CRI") da 1ª Série da 191ª Emissão da True Securitizadora S.A. ("Emissora" e "Emissão", respectivamente), a **OLIVEIRA TRUST DISTRIBUÍDORA DE TÍTULOS E VALORES MOBILIÁRIOS S.A.**, inscrita no CNPJ/MF sob o nº 33.473.635/0001-65 ("Agente Fiduciário"), e os representantes da Emissora, conforme previsto no Termo de Securitização dos CRI ("Termo de Securitização") e Resolução CVM nº 60 de 23 de dezembro de 2021 ("Resolução CVM nº 60"), a se reunirem em Assembleia Especial de Investidores dos CRI ("Assembleia"), a ser realizada, em primeira convocação **aos 02 de outubro de 2024, às 09h20min e, caso não seja instalada, em segunda convocação aos 25 de outubro de 2024, às 09h20min, de forma exclusivamente digital** (vide informações gerais abaixo), a fim de deliberarem sobre a seguinte Ordem do Dia: (i) Exame, discussão e votação, nos termos do artigo 25, I da Resolução nº 60 da CVM, de 23 de dezembro de 2021, das demonstrações contábeis do patrimônio separado dos CRI da Emissora, acompanhadas do parecer dos auditores independentes, relativos ao exercício social encerrado em 30 de junho de 2024; e (ii) Autorização à Emissora e ao Agente Fiduciário para a prática de todos e quaisquer atos necessários e/ou convenientes à formalização, implementação e/ou aperfeiçoamento das deliberações referentes à matéria indicada nesta ordem do dia. Informações Gerais: O material de apoio necessário para embasar as deliberações dos Titulares dos CRI está disponível (i) no site da Emissora: www.truesecuritizadora.com.br e (ii) no site da CVM www.cvm.gov.br. A Assembleia será realizada de forma remota e digital, nos termos da Resolução CVM nº 60, de 23 de dezembro de 2021, por videoconferência, via plataforma *Microsoft Teams*, coordenada pela Emissora, a qual disponibilizará oportunamente o link de acesso àqueles Titulares dos CRI que enviarem ao endereço eletrônico da Emissora jur.assembleias@truesecuritizadora.com.br e ao Agente Fiduciário af.assembleias@oliveiratrust.com.br, com no mínimo 02 (dois) dias úteis de antecedência em relação à data de realização da Assembleia, os seguintes documentos: (a) quando pessoa física: documento de identidade; (b) quando pessoa jurídica: cópia dos atos societários e documentos que comprovem a representação do titular; (c) quando representado por procurador: procuração com poderes específicos e (d) manifestação de voto, conforme abaixo. O Titular dos CRI poderá optar por exercer seu direito de voto, sem a necessidade de ingressar na videoconferência, enviando a correspondente manifestação de voto a distância à Emissora, com cópia ao Agente Fiduciário. A Emissora disponibilizará o modelo da manifestação de voto em seu website (https://truesecuritizadora.com.br) por meio do material de apoio a ser disponibilizado aos Titulares dos CRI na página eletrônica da CVM. A manifestação de voto deverá estar devidamente preenchida e assinada pelo Titular dos CRI ou por seu representante legal, com cópia digital dos documentos de identificação e de representação, se for o caso. Conforme Resolução CVM nº 60, a Emissora disponibilizará acesso simultâneo a eventuais documentos apresentados durante a Assembleia que não tenham sido apresentados anteriormente e a Assembleia será integralmente gravada.

São Paulo, 10 de setembro de 2024. **TRUE SECURITIZADORA S.A.** Arley Custódio Fonseca - Diretor de Securitização

TRUE SECURITIZADORA S.A.

CNPJ/MF nº 12.130.744/0001-00 - NIRE 35.300.444.957

EDITAL DE PRIMEIRA E SEGUNDA CONVOCAÇÃO DE ASSEMBLEIA ESPECIAL DE INVESTIDORES DOS CERTIFICADOS DE RECEBÍVEIS IMOBILIÁRIOS DAS 509ª E 510ª SÉRIES DA 1ª EMISSÃO DA TRUE SECURITIZADORA S.A.

Ficam convocados os Titulares dos Certificados de Recebíveis Imobiliários ("CRI") das 509ª e 510ª Séries da 1ª Emissão da True Securitizadora S.A. ("Emissora" e "Emissão", respectivamente), a **OLIVEIRA TRUST DISTRIBUÍDORA DE TÍTULOS E VALORES MOBILIÁRIOS S.A.**, inscrita no CNPJ/MF sob o nº 33.473.635/0001-65 ("Agente Fiduciário"), e os representantes da Emissora, conforme previsto no Termo de Securitização dos CRI ("Termo de Securitização") e Resolução CVM nº 60 de 23 de dezembro de 2021 ("Resolução CVM nº 60"), a se reunirem em Assembleia Especial de Investidores dos CRI ("Assembleia"), a ser realizada, em primeira convocação **aos 01 de outubro de 2024, às 15h30min e, caso não seja instalada, em segunda convocação aos 28 de outubro de 2024, às 15h30min, de forma exclusivamente digital** (vide informações gerais abaixo), a fim de deliberarem sobre a seguinte Ordem do Dia: (i) Exame, discussão e votação, nos termos do artigo 25, I da Resolução nº 60 da CVM, de 23 de dezembro de 2021, das demonstrações contábeis do patrimônio separado dos CRI da Emissora, acompanhadas do parecer dos auditores independentes, relativos ao exercício social encerrado em 30 de junho de 2024; e (ii) Autorização à Emissora e ao Agente Fiduciário para a prática de todos e quaisquer atos necessários e/ou convenientes à formalização, implementação e/ou aperfeiçoamento das deliberações referentes à matéria indicada nesta ordem do dia. Informações Gerais: O material de apoio necessário para embasar as deliberações dos Titulares dos CRI está disponível (i) no site da Emissora: www.truesecuritizadora.com.br e (ii) no site da CVM www.cvm.gov.br. A Assembleia será realizada de forma remota e digital, nos termos da Resolução CVM nº 60, de 23 de dezembro de 2021, por videoconferência, via plataforma *Microsoft Teams*, coordenada pela Emissora, a qual disponibilizará oportunamente o link de acesso àqueles Titulares dos CRI que enviarem ao endereço eletrônico da Emissora jur.assembleias@truesecuritizadora.com.br e ao Agente Fiduciário af.assembleias@oliveiratrust.com.br, com no mínimo 02 (dois) dias úteis de antecedência em relação à data de realização da Assembleia, os seguintes documentos: (a) quando pessoa física: documento de identidade; (b) quando pessoa jurídica: cópia dos atos societários e documentos que comprovem a representação do titular; (c) quando representado por procurador: procuração com poderes específicos e (d) manifestação de voto, conforme abaixo. O Titular dos CRI poderá optar por exercer seu direito de voto, sem a necessidade de ingressar na videoconferência, enviando a correspondente manifestação de voto a distância à Emissora, com cópia ao Agente Fiduciário. A Emissora disponibilizará o modelo da manifestação de voto em seu website (https://truesecuritizadora.com.br) por meio do material de apoio a ser disponibilizado aos Titulares dos CRI na página eletrônica da CVM. A manifestação de voto deverá estar devidamente preenchida e assinada pelo Titular dos CRI ou por seu representante legal, com cópia digital dos documentos de identificação e de representação, se for o caso. Conforme Resolução CVM nº 60, a Emissora disponibilizará acesso simultâneo a eventuais documentos apresentados durante a Assembleia que não tenham sido apresentados anteriormente e a Assembleia será integralmente gravada.

São Paulo, 10 de setembro de 2024. **TRUE SECURITIZADORA S.A.** Arley Custódio Fonseca - Diretor de Securitização

TRUE SECURITIZADORA S.A.

CNPJ/MF nº 12.130.744/0001-00 - NIRE 35.300.444.957

EDITAL DE PRIMEIRA E SEGUNDA CONVOCAÇÃO DE ASSEMBLEIA ESPECIAL DE INVESTIDORES DOS CERTIFICADOS DE RECEBÍVEIS DO AGRONEGÓCIO DA 1ª SÉRIE DA 68ª EMISSÃO DA TRUE SECURITIZADORA S.A.

Ficam convocados os Titulares dos Certificados de Recebíveis do Agronegócio ("CRA") da 1ª Série da 68ª Emissão da True Securitizadora S.A. ("Emissora" e "Emissão", respectivamente), da **VÓRTX DISTRIBUIDORA DE TÍTULOS E VALORES MOBILIÁRIOS LTDA.,** instituição financeira com sede na Rua Gilberto Sabino nº 215, 4º andar, Pinheiros, CEP 05425-020, na Cidade de São Paulo, Estado de São Paulo, inscrita no CNPJ/ME sob o nº 22.610.500/0001-88 ("Agente Fiduciário"), e os representantes da Emissora, conforme previsto no Termo de Securitização dos CRA ("Termo de Securitização") e Resolução CVM nº 60 de 23 de dezembro de 2021 ("Resolução CVM nº 60"), a se reunirem em Assembleia Especial de Investidores dos CRA ("Assembleia"), a ser realizada, em primeira convocação **aos 03 de outubro de 2024, às 13h30min e, caso não seja instalada, em segunda convocação aos 15 de outubro de 2024, às 13h30min, de forma exclusivamente digital** (vide informações gerais abaixo), a fim de deliberarem sobre a seguinte Ordem do Dia: (i) Exame, discussão e votação, nos termos do artigo 25, I da Resolução nº 60 da CVM, de 23 de dezembro de 2021, das demonstrações contábeis do patrimônio separado dos CRA da Emissora, acompanhadas do parecer dos auditores independentes, relativos ao exercício social encerrado em 30 de junho de 2024; Informações Gerais: O material de apoio necessário para embasar as deliberações dos Titulares dos CRA está disponível (i) no site da Emissora: www.truesecuritizadora.com.br e (ii) no site da CVM www.cvm.gov.br. A Assembleia será realizada de forma remota e digital, nos termos da Resolução CVM nº 60, de 23 de dezembro de 2021, por videoconferência, via plataforma *Microsoft Teams*, coordenada pela Emissora, a qual disponibilizará oportunamente o link de acesso àqueles Titulares dos CRA que enviarem ao endereço eletrônico da Emissora jur.assembleias@truesecuritizadora.com.br e ao Agente Fiduciário agentefiduciario@vortx.com.br e rzf@vortx.com.br com no mínimo 02 (dois) dias úteis de antecedência em relação à data de realização da Assembleia, os seguintes documentos(a) quando pessoa física: documento de identidade; (b) quando pessoa jurídica: cópia dos atos societários e documentos que comprovem a representação do titular; (c) quando representado por procurador: procuração com poderes específicos e (d) manifestação de voto, conforme abaixo. O Titular dos CRA poderá optar por exercer seu direito de voto, sem a necessidade de ingressar na videoconferência, enviando a correspondente manifestação de voto a distância à Emissora, com cópia ao Agente Fiduciário. A Emissora disponibilizará o modelo da manifestação de voto em seu website (https://truesecuritizadora.com.br) por meio do material de apoio a ser disponibilizado aos Titulares dos CRA na página eletrônica da CVM. A manifestação de voto deverá estar devidamente preenchida e assinada pelo Titular dos CRA ou por seu representante legal, com cópia digital dos documentos de identificação e de representação, se for o caso. Conforme Resolução CVM nº 60, a Emissora disponibilizará acesso simultâneo a eventuais documentos apresentados durante a Assembleia que não tenham sido apresentados anteriormente e a Assembleia será integralmente gravada.

São Paulo, 10 de setembro de 2024.

TRUE SECURITIZADORA S.A. Arley Custódio Fonseca - Diretor de Securitização

TRUE SECURITIZADORA S.A.

CNPJ/MF nº 12.130.744/0001-00 - NIRE 35.300.444.957

EDITAL DE PRIMEIRA E SEGUNDA CONVOCAÇÃO DE ASSEMBLEIA ESPECIAL DE INVESTIDORES DOS CERTIFICADOS DE RECEBÍVEIS IMOBILIÁRIOS DA 478ª SÉRIE DA 1ª EMISSÃO DA TRUE SECURITIZADORA S.A.

Ficam convocados os Titulares dos Certificados de Recebíveis Imobiliários ("CRI") da 478ª Série da 1ª Emissão da True Securitizadora S.A. ("Emissora" e "Emissão", respectivamente), a **OLIVEIRA TRUST DISTRIBUÍDORA DE TÍTULOS E VALORES MOBILIÁRIOS S.A.**, inscrita no CNPJ/MF sob o nº 33.473.635/0001-65 ("Agente Fiduciário"), e os representantes da Emissora, conforme previsto no Termo de Securitização dos CRI ("Termo de Securitização") e Resolução CVM nº 60 de 23 de dezembro de 2021 ("Resolução CVM nº 60"), a se reunirem em Assembleia Especial de Investidores dos CRI ("Assembleia"), a ser realizada, em primeira convocação **aos 01 de outubro de 2024, às 14h15min e, caso não seja instalada, em segunda convocação aos 28 de outubro de 2024, às 14h15min, de forma exclusivamente digital** (vide informações gerais abaixo), a fim de deliberarem sobre a seguinte Ordem do Dia: (i) Exame, discussão e votação, nos termos do artigo 25, I da Resolução nº 60 da CVM, de 23 de dezembro de 2021, das demonstrações contábeis do patrimônio separado dos CRI da Emissora, acompanhadas do parecer dos auditores independentes, relativos ao exercício social encerrado em 30 de junho de 2024; e (ii) Autorização à Emissora e ao Agente Fiduciário para a prática de todos e quaisquer atos necessários e/ou convenientes à formalização, implementação e/ou aperfeiçoamento das deliberações referentes à matéria indicada nesta ordem do dia. Informações Gerais: O material de apoio necessário para embasar as deliberações dos Titulares dos CRI está disponível (i) no site da Emissora: www.truesecuritizadora.com.br e (ii) no site da CVM www.cvm.gov.br. A Assembleia será realizada de forma remota e digital, nos termos da Resolução CVM nº 60, de 23 de dezembro de 2021, por videoconferência, via plataforma *Microsoft Teams*, coordenada pela Emissora, a qual disponibilizará oportunamente o link de acesso àqueles Titulares dos CRI que enviarem ao endereço eletrônico da Emissora jur.assembleias@truesecuritizadora.com.br e ao Agente Fiduciário af.assembleias@oliveiratrust.com.br, com no mínimo 02 (dois) dias úteis de antecedência em relação à data de realização da Assembleia, os seguintes documentos: (a) quando pessoa física: documento de identidade; (b) quando pessoa jurídica: cópia dos atos societários e documentos que comprovem a representação do titular; (c) quando representado por procurador: procuração com poderes específicos e (d) manifestação de voto, conforme abaixo. O Titular dos CRI poderá optar por exercer seu direito de voto, sem a necessidade de ingressar na videoconferência, enviando a correspondente manifestação de voto a distância à Emissora, com cópia ao Agente Fiduciário. A Emissora disponibilizará o modelo da manifestação de voto em seu website (https://truesecuritizadora.com.br) por meio do material de apoio a ser disponibilizado aos Titulares dos CRI na página eletrônica da CVM. A manifestação de voto deverá estar devidamente preenchida e assinada pelo Titular dos CRI ou por seu representante legal, com cópia digital dos documentos de identificação e de representação, se for o caso. Conforme Resolução CVM nº 60, a Emissora disponibilizará acesso simultâneo a eventuais documentos apresentados durante a Assembleia que não tenham sido apresentados anteriormente e a Assembleia será integralmente gravada.

São Paulo, 10 de setembro de 2024.

TRUE SECURITIZADORA S.A. Arley Custódio Fonseca - Diretor de Securitização

TRUE SECURITIZADORA S.A.

CNPJ/MF nº 12.130.744/0001-00 - NIRE 35.300.444.957

EDITAL DE PRIMEIRA E SEGUNDA CONVOCAÇÃO DE ASSEMBLEIA ESPECIAL DE INVESTIDORES DOS CERTIFICADOS DE RECEBÍVEIS IMOBILIÁRIOS DA 106ª SÉRIE DA 1ª EMISSÃO DA TRUE SECURITIZADORA S.A.

Ficam convocados os Titulares dos Certificados de Recebíveis Imobiliários ("CRI") da 106ª Série da 1ª Emissão da True Securitizadora S.A. ("Emissora" e "Emissão", respectivamente), da **VÓRTX DISTRIBUIDORA DE TÍTULOS E VALORES MOBILIÁRIOS LTDA.,** instituição financeira com sede na Rua Gilberto Sabino nº 215, 4º andar, Pinheiros, CEP 05425-020, na Cidade de São Paulo, Estado de São Paulo, inscrita no CNPJ/ME sob o nº 22.610.500/0001- 88 ("Agente Fiduciário"), e os representantes da Emissora, conforme previsto no Termo de Securitização dos CRI ("Termo de Securitização") e Resolução CVM nº 60 de 23 de dezembro de 2021 ("Resolução CVM nº 60"), a se reunirem em Assembleia Especial de Investidores dos CRI ("Assembleia"), a ser realizada, em primeira convocação **aos 03 de outubro de 2024, às 15h45min e, caso não seja instalada, em segunda convocação aos 15 de outubro de 2024, às 15h45min, de forma exclusivamente digital** (vide informações gerais abaixo), a fim de deliberarem sobre a seguinte Ordem do Dia: (i) Exame, discussão e votação, nos termos do artigo 25, I da Resolução nº 60 da CVM, de 23 de dezembro de 2021, das demonstrações contábeis do patrimônio separado dos CRI da Emissora, acompanhadas do parecer dos auditores independentes, relativos ao exercício social encerrado em 30 de junho de 2024; Informações Gerais: O material de apoio necessário para embasar as deliberações dos Titulares dos CRI está disponível (i) no site da Emissora: www.truesecuritizadora.com.br e (ii) no site da CVM www.cvm.gov.br. A Assembleia será realizada de forma remota e digital, nos termos da Resolução CVM nº 60, de 23 de dezembro de 2021, por videoconferência, via plataforma *Microsoft Teams*, coordenada pela Emissora, a qual disponibilizará oportunamente o link de acesso àqueles Titulares dos CRI que enviarem ao endereço eletrônico da Emissora jur.assembleias@truesecuritizadora.com.br e ao Agente Fiduciário agentefiduciario@vortx.com.br e rzf@vortx.com.br com no mínimo 02 (dois) dias úteis de antecedência em relação à data de realização da Assembleia, os seguintes documentos(a) quando pessoa física: documento de identidade; (b) quando pessoa jurídica: cópia dos atos societários e documentos que comprovem a representação do titular; (c) quando representado por procurador: procuração com poderes específicos e (d) manifestação de voto, conforme abaixo. O Titular dos CRI poderá optar por exercer seu direito de voto, sem a necessidade de ingressar na videoconferência, enviando a correspondente manifestação de voto a distância à Emissora, com cópia ao Agente Fiduciário. A Emissora disponibilizará o modelo da manifestação de voto em seu website (https://truesecuritizadora.com.br) por meio do material de apoio a ser disponibilizado aos Titulares dos CRI na página eletrônica da CVM. A manifestação de voto deverá estar devidamente preenchida e assinada pelo Titular dos CRI ou por seu representante legal, com cópia digital dos documentos de identificação e de representação, se for o caso. Conforme Resolução CVM nº 60, a Emissora disponibilizará acesso simultâneo a eventuais documentos apresentados durante a Assembleia que não tenham sido apresentados anteriormente e a Assembleia será integralmente gravada.

São Paulo, 10 de setembro de 2024. **TRUE SECURITIZADORA S.A.** Arley Custódio Fonseca - Diretor de Securitização

TRUE SECURITIZADORA S.A.

CNPJ/MF nº 12.130.744/0001-00 - NIRE 35.300.444.957

EDITAL DE PRIMEIRA E SEGUNDA CONVOCAÇÃO DE ASSEMBLEIA ESPECIAL DE INVESTIDORES DOS CERTIFICADOS DE RECEBÍVEIS IMOBILIÁRIOS DA 1ª SÉRIE DA 9ª EMISSÃO DA TRUE SECURITIZADORA S.A.

Ficam convocados os Titulares dos Certificados de Recebíveis Imobiliários ("CRI") da 1ª Série da 9ª Emissão da True Securitizadora S.A. ("Emissora" e "Emissão", respectivamente), da **VÓRTX DISTRIBUIDORA DE TÍTULOS E VALORES MOBILIÁRIOS LTDA.,** instituição financeira com sede na Rua Gilberto Sabino nº 215, 4º andar, Pinheiros, CEP 05425-020, na Cidade de São Paulo, Estado de São Paulo, inscrita no CNPJ/ME sob o nº 22.610.500/0001- 88 ("Agente Fiduciário"), e os representantes da Emissora, conforme previsto no Termo de Securitização dos CRI ("Termo de Securitização") e Resolução CVM nº 60 de 23 de dezembro de 2021 ("Resolução CVM nº 60"), a se reunirem em Assembleia Especial de Investidores dos CRI ("Assembleia"), a ser realizada, em primeira convocação **aos 03 de outubro de 2024, às 14h45min e, caso não seja instalada, em segunda convocação aos 15 de outubro de 2024, às 14h45min, de forma exclusivamente digital** (vide informações gerais abaixo), a fim de deliberarem sobre a seguinte Ordem do Dia: (i) Exame, discussão e votação, nos termos do artigo 25, I da Resolução nº 60 da CVM, de 23 de dezembro de 2021, das demonstrações contábeis do patrimônio separado dos CRI da Emissora, acompanhadas do parecer dos auditores independentes, relativos ao exercício social encerrado em 30 de junho de 2024; Informações Gerais: O material de apoio necessário para embasar as deliberações dos Titulares dos CRI está disponível (i) no site da Emissora: www.truesecuritizadora.com.br e (ii) no site da CVM www.cvm.gov.br. A Assembleia será realizada de forma remota e digital, nos termos da Resolução CVM nº 60, de 23 de dezembro de 2021, por videoconferência, via plataforma *Microsoft Teams*, coordenada pela Emissora, a qual disponibilizará oportunamente o link de acesso àqueles Titulares dos CRI que enviarem ao endereço eletrônico da Emissora jur.assembleias@truesecuritizadora.com.br e ao Agente Fiduciário agentefiduciario@vortx.com.br e rzf@vortx.com.br com no mínimo 02 (dois) dias úteis de antecedência em relação à data de realização da Assembleia, os seguintes documentos(a) quando pessoa física: documento de identidade; (b) quando pessoa jurídica: cópia dos atos societários e documentos que comprovem a representação do titular; (c) quando representado por procurador: procuração com poderes específicos e (d) manifestação de voto, conforme abaixo. O Titular dos CRI poderá optar por exercer seu direito de voto, sem a necessidade de ingressar na videoconferência, enviando a correspondente manifestação de voto a distância à Emissora, com cópia ao Agente Fiduciário. A Emissora disponibilizará o modelo da manifestação de voto em seu website (https://truesecuritizadora.com.br) por meio do material de apoio a ser disponibilizado aos Titulares dos CRI na página eletrônica da CVM. A manifestação de voto deverá estar devidamente preenchida e assinada pelo Titular dos CRI ou por seu representante legal, com cópia digital dos documentos de identificação e de representação, se for o caso. Conforme Resolução CVM nº 60, a Emissora disponibilizará acesso simultâneo a eventuais documentos apresentados durante a Assembleia que não tenham sido apresentados anteriormente e a Assembleia será integralmente gravada.

São Paulo, 10 de setembro de 2024.

TRUE SECURITIZADORA S.A. Arley Custódio Fonseca - Diretor de Securitização

TRUE SECURITIZADORA S.A.

CNPJ/MF nº 12.130.744/0001-00 - NIRE 35.300.444.957

EDITAL DE PRIMEIRA E SEGUNDA CONVOCAÇÃO DE ASSEMBLEIA ESPECIAL DE INVESTIDORES DOS CERTIFICADOS DE RECEBÍVEIS IMOBILIÁRIOS DAS 1ª E 2ª SÉRIES 102ª EMISSÃO DA TRUE SECURITIZADORA S.A.

Ficam convocados os Titulares dos Certificados de Recebíveis Imobiliários ("CRI") das 1ª e 2ª Séries da 102ª Emissão da True Securitizadora S.A. ("Emissora" e "Emissão", respectivamente), a **OLIVEIRA TRUST DISTRIBUÍDORA DE TÍTULOS E VALORES MOBILIÁRIOS S.A.**, inscrita no CNPJ/MF sob o nº 33.473.635/0001-65 ("Agente Fiduciário"), e os representantes da Emissora, conforme previsto no Termo de Securitização dos CRI ("Termo de Securitização") e Resolução CVM nº 60 de 23 de dezembro de 2021 ("Resolução CVM nº 60"), a se reunirem em Assembleia Especial de Investidores dos CRI ("Assembleia"), a ser realizada, em primeira convocação **aos 02 de outubro de 2024, às 13h45min e, caso não seja instalada, em segunda convocação aos 25 de outubro de 2024, às 13h45min, de forma exclusivamente digital** (vide informações gerais abaixo), a fim de deliberarem sobre a seguinte Ordem do Dia: (i) Exame, discussão e votação, nos termos do artigo 25, I da Resolução nº 60 da CVM, de 23 de dezembro de 2021, das demonstrações contábeis do patrimônio separado dos CRI da Emissora, acompanhadas do parecer dos auditores independentes, relativos ao exercício social encerrado em 30 de junho de 2024; e (ii) Autorização à Emissora e ao Agente Fiduciário para a prática de todos e quaisquer atos necessários e/ou convenientes à formalização, implementação e/ou aperfeiçoamento das deliberações referentes à matéria indicada nesta ordem do dia. Informações Gerais: O material de apoio necessário para embasar as deliberações dos Titulares dos CRI está disponível (i) no site da Emissora: www.truesecuritizadora.com.br e (ii) no site da CVM www.cvm.gov.br. A Assembleia será realizada de forma remota e digital, nos termos da Resolução CVM nº 60, de 23 de dezembro de 2021, por videoconferência, via plataforma *Microsoft Teams*, coordenada pela Emissora, a qual disponibilizará oportunamente o link de acesso àqueles Titulares dos CRI que enviarem ao endereço eletrônico da Emissora jur.assembleias@truesecuritizadora.com.br e ao Agente Fiduciário af.assembleias@oliveiratrust.com.br, com no mínimo 02 (dois) dias úteis de antecedência em relação à data de realização da Assembleia, os seguintes documentos: (a) quando pessoa física: documento de identidade; (b) quando pessoa jurídica: cópia dos atos societários e documentos que comprovem a representação do titular; (c) quando representado por procurador: procuração com poderes específicos e (d) manifestação de voto, conforme abaixo. O Titular dos CRI poderá optar por exercer seu direito de voto, sem a necessidade de ingressar na videoconferência, enviando a correspondente manifestação de voto a distância à Emissora, com cópia ao Agente Fiduciário. A Emissora disponibilizará o modelo da manifestação de voto em seu website (https://truesecuritizadora.com.br) por meio do material de apoio a ser disponibilizado aos Titulares dos CRI na página eletrônica da CVM. A manifestação de voto deverá estar devidamente preenchida e assinada pelo Titular dos CRI ou por seu representante legal, com cópia digital dos documentos de identificação e de representação, se for o caso. Conforme Resolução CVM nº 60, a Emissora disponibilizará acesso simultâneo a eventuais documentos apresentados durante a Assembleia que não tenham sido apresentados anteriormente e a Assembleia será integralmente gravada.

São Paulo, 10 de setembro de 2024. **TRUE SECURITIZADORA S.A.** Arley Custódio Fonseca Diretor de Securitização

TRUE SECURITIZADORA S.A.

CNPJ/MF nº 12.130.744/0001-00 - NIRE 35.300.444.957

EDITAL DE PRIMEIRA E SEGUNDA CONVOCAÇÃO DE ASSEMBLEIA ESPECIAL DE INVESTIDORES DOS CERTIFICADOS DE RECEBÍVEIS IMOBILIÁRIOS DA 102ª SÉRIE DA 1ª EMISSÃO DA TRUE SECURITIZADORA S.A.

Ficam convocados os Titulares dos Certificados de Recebíveis Imobiliários ("CRI") da 102ª Série da 1ª Emissão da True Securitizadora S.A. ("Emissora" e "Emissão", respectivamente), da **VÓRTX DISTRIBUIDORA DE TÍTULOS E VALORES MOBILIÁRIOS LTDA.,** instituição financeira com sede na Rua Gilberto Sabino nº 215, 4º andar, Pinheiros, CEP 05425-020, na Cidade de São Paulo, Estado de São Paulo, inscrita no CNPJ/ME sob o nº 22.610.500/0001-88 ("Agente Fiduciário"), e os representantes da Emissora, conforme previsto no Termo de Securitização dos CRI ("Termo de Securitização") e Resolução CVM nº 60 de 23 de dezembro de 2021 ("Resolução CVM nº 60"), a se reunirem em Assembleia Especial de Investidores dos CRI ("Assembleia"), a ser realizada, em primeira convocação **aos 03 de outubro de 2024, às 15h30min e, caso não seja instalada, em segunda convocação aos 15 de outubro de 2024, às 15h30min, de forma exclusivamente digital** (vide informações gerais abaixo), a fim de deliberarem sobre a seguinte Ordem do Dia: (i) Exame, discussão e votação, nos termos do artigo 25, I da Resolução nº 60 da CVM, de 23 de dezembro de 2021, das demonstrações contábeis do patrimônio separado dos CRI da Emissora, acompanhadas do parecer dos auditores independentes, relativos ao exercício social encerrado em 30 de junho de 2024; Informações Gerais: O material de apoio necessário para embasar as deliberações dos Titulares dos CRI está disponível (i) no site da Emissora: www.truesecuritizadora.com.br e (ii) no site da CVM www.cvm.gov.br. A Assembleia será realizada de forma remota e digital, nos termos da Resolução CVM nº 60, de 23 de dezembro de 2021, por videoconferência, via plataforma *Microsoft Teams*, coordenada pela Emissora, a qual disponibilizará oportunamente o link de acesso àqueles Titulares dos CRI que enviarem ao endereço eletrônico da Emissora jur.assembleias@truesecuritizadora.com.br e ao Agente Fiduciário agentefiduciario@vortx.com.br e rzf@vortx.com.br com no mínimo 02 (dois) dias úteis de antecedência em relação à data de realização da Assembleia, os seguintes documentos(a) quando pessoa física: documento de identidade; (b) quando pessoa jurídica: cópia dos atos societários e documentos que comprovem a representação do titular; (c) quando representado por procurador: procuração com poderes específicos e (d) manifestação de voto, conforme abaixo. O Titular dos CRI poderá optar por exercer seu direito de voto, sem a necessidade de ingressar na videoconferência, enviando a correspondente manifestação de voto a distância à Emissora, com cópia ao Agente Fiduciário. A Emissora disponibilizará o modelo da manifestação de voto em seu website (https://truesecuritizadora.com.br) por meio do material de apoio a ser disponibilizado aos Titulares dos CRI na página eletrônica da CVM. A manifestação de voto deverá estar devidamente preenchida e assinada pelo Titular dos CRI ou por seu representante legal, com cópia digital dos documentos de identificação e de representação, se for o caso. Conforme Resolução CVM nº 60, a Emissora disponibilizará acesso simultâneo a eventuais documentos apresentados durante a Assembleia que não tenham sido apresentados anteriormente e a Assembleia será integralmente gravada.

São Paulo, 10 de setembro de 2024. **TRUE SECURITIZADORA S.A.** Arley Custódio Fonseca - Diretor de Securitização

TRUE SECURITIZADORA S.A.

CNPJ/MF nº 12.130.744/0001-00 - NIRE 35.300.444.957

EDITAL DE PRIMEIRA E SEGUNDA CONVOCAÇÃO DE ASSEMBLEIA ESPECIAL DE INVESTIDORES DOS CERTIFICADOS DE RECEBÍVEIS IMOBILIÁRIOS DAS 112ª E 113ª SÉRIES DA 1ª EMISSÃO DA TRUE SECURITIZADORA S.A.

Ficam convocados os Titulares dos Certificados de Recebíveis Imobiliários ("CRI") das 112ª e 113ª Séries da 1ª Emissão da True Securitizadora S.A. ("Emissora" e "Emissão", respectivamente), da **VÓRTX DISTRIBUIDORA DE TÍTULOS E VALORES MOBILIÁRIOS LTDA.,** instituição financeira com sede na Rua Gilberto Sabino nº 215, 4º andar, Pinheiros, CEP 05425-020, na Cidade de São Paulo, Estado de São Paulo, inscrita no CNPJ/ME sob o nº 22.610.500/0001-88 ("Agente Fiduciário"), e os representantes da Emissora, conforme previsto no Termo de Securitização dos CRI ("Termo de Securitização") e Resolução CVM nº 60 de 23 de dezembro de 2021 ("Resolução CVM nº 60"), a se reunirem em Assembleia Especial de Investidores dos CRI ("Assembleia"), a ser realizada, em primeira convocação **aos 03 de outubro de 2024, às 17h00 e, caso não seja instalada, em segunda convocação aos 15 de outubro de 2024, às 17h00, de forma exclusivamente digital** (vide informações gerais abaixo), a fim de deliberarem sobre a seguinte Ordem do Dia: (i) Exame, discussão e votação, nos termos do artigo 25, I da Resolução nº 60 da CVM, de 23 de dezembro de 2021, das demonstrações contábeis do patrimônio separado dos CRI da Emissora, acompanhadas do parecer dos auditores independentes, relativos ao exercício social encerrado em 30 de junho de 2024; Informações Gerais: O material de apoio necessário para embasar as deliberações dos Titulares dos CRI está disponível (i) no site da Emissora: www.truesecuritizadora.com.br e (ii) no site da CVM www.cvm.gov.br. A Assembleia será realizada de forma remota e digital, nos termos da Resolução CVM nº 60, de 23 de dezembro de 2021, por videoconferência, via plataforma *Microsoft Teams*, coordenada pela Emissora, a qual disponibilizará oportunamente o link de acesso àqueles Titulares dos CRI que enviarem ao endereço eletrônico da Emissora jur.assembleias@truesecuritizadora.com.br e ao Agente Fiduciário agentefiduciario@vortx.com.br e rzf@vortx.com.br com no mínimo 02 (dois) dias úteis de antecedência em relação à data de realização da Assembleia, os seguintes documentos(a) quando pessoa física: documento de identidade; (b) quando pessoa jurídica: cópia dos atos societários e documentos que comprovem a representação do titular; (c) quando representado por procurador: procuração com poderes específicos e (d) manifestação de voto, conforme abaixo. O Titular dos CRI poderá optar por exercer seu direito de voto, sem a necessidade de ingressar na videoconferência, enviando a correspondente manifestação de voto a distância à Emissora, com cópia ao Agente Fiduciário. A Emissora disponibilizará o modelo da manifestação de voto em seu website (https://truesecuritizadora.com.br) por meio do material de apoio a ser disponibilizado aos Titulares dos CRI na página eletrônica da CVM. A manifestação de voto deverá estar devidamente preenchida e assinada pelo Titular dos CRI ou por seu representante legal, com cópia digital dos documentos de identificação e de representação, se for o caso. Conforme Resolução CVM nº 60, a Emissora disponibilizará acesso simultâneo a eventuais documentos apresentados durante a Assembleia que não tenham sido apresentados anteriormente e a Assembleia será integralmente gravada.

São Paulo, 10 de setembro de 2024. **TRUE SECURITIZADORA S.A.** Arley Custódio Fonseca - Diretor de Securitização

TRUE SECURITIZADORA S.A.

CNPJ/MF nº 12.130.744/0001-00 - NIRE 35.300.444.957

EDITAL DE PRIMEIRA E SEGUNDA CONVOCAÇÃO DE ASSEMBLEIA ESPECIAL DE INVESTIDORES DOS CERTIFICADOS DE RECEBÍVEIS IMOBILIÁRIOS DA 479ª SÉRIE DA 1ª EMISSÃO DA TRUE SECURITIZADORA S.A.

Ficam convocados os Titulares dos Certificados de Recebíveis Imobiliários ("CRI") da 479ª Série da 1ª Emissão da True Securitizadora S.A. ("Emissora" e "Emissão", respectivamente), a **OLIVEIRA TRUST DISTRIBUÍDORA DE TÍTULOS E VALORES MOBILIÁRIOS S.A.**, inscrita no CNPJ/MF sob o nº 33.473.635/0001-65 ("Agente Fiduciário"), e os representantes da Emissora, conforme previsto no Termo de Securitização dos CRI ("Termo de Securitização") e Resolução CVM nº 60 de 23 de dezembro de 2021 ("Resolução CVM nº 60"), a se reunirem em Assembleia Especial de Investidores dos CRI ("Assembleia"), a ser realizada, em primeira convocação **aos 01 de outubro de 2024, às 14h30min e, caso não seja instalada, em segunda convocação aos 28 de outubro de 2024, às 14h30min, de forma exclusivamente digital** (vide informações gerais abaixo), a fim de deliberarem sobre a seguinte Ordem do Dia: (i) Exame, discussão e votação, nos termos do artigo 25, I da Resolução nº 60 da CVM, de 23 de dezembro de 2021, das demonstrações contábeis do patrimônio separado dos CRI da Emissora, acompanhadas do parecer dos auditores independentes, relativos ao exercício social encerrado em 30 de junho de 2024; e (ii) Autorização à Emissora e ao Agente Fiduciário para a prática de todos e quaisquer atos necessários e/ou convenientes à formalização, implementação e/ou aperfeiçoamento das deliberações referentes à matéria indicada nesta ordem do dia. Informações Gerais: O material de apoio necessário para embasar as deliberações dos Titulares dos CRI está disponível (i) no site da Emissora: www.truesecuritizadora.com.br e (ii) no site da CVM www.cvm.gov.br. A Assembleia será realizada de forma remota e digital, nos termos da Resolução CVM nº 60, de 23 de dezembro de 2021, por videoconferência, via plataforma *Microsoft Teams*, coordenada pela Emissora, a qual disponibilizará oportunamente o link de acesso àqueles Titulares dos CRI que enviarem ao endereço eletrônico da Emissora jur.assembleias@truesecuritizadora.com.br e ao Agente Fiduciário af.assembleias@oliveiratrust.com.br, com no mínimo 02 (dois) dias úteis de antecedência em relação à data de realização da Assembleia, os seguintes documentos: (a) quando pessoa física: documento de identidade; (b) quando pessoa jurídica: cópia dos atos societários e documentos que comprovem a representação do titular; (c) quando representado por procurador: procuração com poderes específicos e (d) manifestação de voto, conforme abaixo. O Titular dos CRI poderá optar por exercer seu direito de voto, sem a necessidade de ingressar na videoconferência, enviando a correspondente manifestação de voto a distância à Emissora, com cópia ao Agente Fiduciário. A Emissora disponibilizará o modelo da manifestação de voto em seu website (https://truesecuritizadora.com.br) por meio do material de apoio a ser disponibilizado aos Titulares dos CRI na página eletrônica da CVM. A manifestação de voto deverá estar devidamente preenchida e assinada pelo Titular dos CRI ou por seu representante legal, com cópia digital dos documentos de identificação e de representação, se for o caso. Conforme Resolução CVM nº 60, a Emissora disponibilizará acesso simultâneo a eventuais documentos apresentados durante a Assembleia que não tenham sido apresentados anteriormente e a Assembleia será integralmente gravada.

São Paulo, 10 de setembro de 2024. **TRUE SECURITIZADORA S.A.** Arley Custódio Fonseca - Diretor de Securitização

TRUE SECURITIZADORA S.A.

CNPJ/MF nº 12.130.744/0001-00 - NIRE 35.300.444.957

EDITAL DE PRIMEIRA E SEGUNDA CONVOCAÇÃO DE ASSEMBLEIA ESPECIAL DE INVESTIDORES DOS CERTIFICADOS DE RECEBÍVEIS DO AGRONEGÓCIO DAS 1ª E 2ª SÉRIES DA 83ª EMISSÃO DA TRUE SECURITIZADORA S.A.

Ficam convocados os Titulares dos Certificados de Recebíveis do Agronegócio ("CRA") das 1ª e 2ª Séries da 83ª Emissão da True Securitizadora S.A. ("Emissora" e "Emissão", respectivamente), da **VÓRTX DISTRIBUIDORA DE TÍTULOS E VALORES MOBILIÁRIOS LTDA.,** instituição financeira com sede na Rua Gilberto Sabino nº 215, 4º andar, Pinheiros, CEP 05425-020, na Cidade de São Paulo, Estado de São Paulo, inscrita no CNPJ/ME sob o nº 22.610.500/0001- 88 ("Agente Fiduciário"), e os representantes da Emissora, conforme previsto no Termo de Securitização dos CRA ("Termo de Securitização") e Resolução CVM nº 60 de 23 de dezembro de 2021 ("Resolução CVM nº 60"), a se reunirem em Assembleia Especial de Investidores dos CRA ("Assembleia"), a ser realizada, em primeira convocação **aos 03 de outubro de 2024, às 13h15min e, caso não seja instalada, em segunda convocação aos 15 de outubro de 2024, às 13h15min, de forma exclusivamente digital** (vide informações gerais abaixo), a fim de deliberarem sobre a seguinte Ordem do Dia: (i) Exame, discussão e votação, nos termos do artigo 25, I da Resolução nº 60 da CVM, de 23 de dezembro de 2021, das demonstrações contábeis do patrimônio separado dos CRA da Emissora, acompanhadas do parecer dos auditores independentes, relativos ao exercício social encerrado em 30 de junho de 2024; Informações Gerais: O material de apoio necessário para embasar as deliberações dos Titulares dos CRA está disponível (i) no site da Emissora: www.truesecuritizadora.com.br e (ii) no site da CVM www.cvm.gov.br. A Assembleia será realizada de forma remota e digital, nos termos da Resolução CVM nº 60, de 23 de dezembro de 2021, por videoconferência, via plataforma *Microsoft Teams*, coordenada pela Emissora, a qual disponibilizará oportunamente o link de acesso àqueles Titulares dos CRA que enviarem ao endereço eletrônico da Emissora jur.assembleias@truesecuritizadora.com.br e ao Agente Fiduciário agentefiduciario@vortx.com.br e rzf@vortx.com.br com no mínimo 02 (dois) dias úteis de antecedência em relação à data de realização da Assembleia, os seguintes documentos(a) quando pessoa física: documento de identidade; (b) quando pessoa jurídica: cópia dos atos societários e documentos que comprovem a representação do titular; (c) quando representado por procurador: procuração com poderes específicos e (d) manifestação de voto, conforme abaixo. O Titular dos CRA poderá optar por exercer seu direito de voto, sem a necessidade de ingressar na videoconferência, enviando a correspondente manifestação de voto a distância à Emissora, com cópia ao Agente Fiduciário. A Emissora disponibilizará o modelo da manifestação de voto em seu website (https://truesecuritizadora.com.br) por meio do material de apoio a ser disponibilizado aos Titulares dos CRA na página eletrônica da CVM. A manifestação de voto deverá estar devidamente preenchida e assinada pelo Titular dos CRA ou por seu representante legal, com cópia digital dos documentos de identificação e de representação, se for o caso. Conforme Resolução CVM nº 60, a Emissora disponibilizará acesso simultâneo a eventuais documentos apresentados durante a Assembleia que não tenham sido apresentados anteriormente e a Assembleia será integralmente gravada.

São Paulo, 10 de setembro de 2024.

TRUE SECURITIZADORA S.A. Arley Custódio Fonseca - Diretor de Securitização

TRUE SECURITIZADORA S.A.

CNPJ/MF nº 12.130.744/0001-00 - NIRE 35.300.444.957

EDITAL DE PRIMEIRA E SEGUNDA CONVOCAÇÃO DE ASSEMBLEIA ESPECIAL DE INVESTIDORES DOS CERTIFICADOS DE RECEBÍVEIS IMOBILIÁRIOS DAS 110ª E 111ª SÉRIES DA 1ª EMISSÃO DA TRUE SECURITIZADORA S.A.

Ficam convocados os Titulares dos Certificados de Recebíveis Imobiliários ("CRI") das 110ª e 111ª Séries da 1ª Emissão da True Securitizadora S.A. ("Emissora" e "Emissão", respectivamente), da **VÓRTX DISTRIBUIDORA DE TÍTULOS E VALORES MOBILIÁRIOS LTDA.,** instituição financeira com sede na Rua Gilberto Sabino nº 215, 4º andar, Pinheiros, CEP 05425-020, na Cidade de São Paulo, Estado de São Paulo, inscrita no CNPJ/ME sob o nº 22.610.500/0001-88 ("Agente Fiduciário"), e os representantes da Emissora, conforme previsto no Termo de Securitização dos CRI ("Termo de Securitização") e Resolução CVM nº 60 de 23 de dezembro de 2021 ("Resolução CVM nº 60"), a se reunirem em Assembleia Especial de Investidores dos CRI ("Assembleia"), a ser realizada, em primeira convocação **aos 03 de outubro de 2024, às 16h15min e, caso não seja instalada, em segunda convocação aos 15 de outubro de 2024, às 16h15min, de forma exclusivamente digital** (vide informações gerais abaixo), a fim de deliberarem sobre a seguinte Ordem do Dia: (i) Exame, discussão e votação, nos termos do artigo 25, I da Resolução nº 60 da CVM, de 23 de dezembro de 2021, das demonstrações contábeis do patrimônio separado dos CRI da Emissora, acompanhadas do parecer dos auditores independentes, relativos ao exercício social encerrado em 30 de junho de 2024; Informações Gerais: O material de apoio necessário para embasar as deliberações dos Titulares dos CRI está disponível (i) no site da Emissora: www.truesecuritizadora.com.br e (ii) no site da CVM www.cvm.gov.br. A Assembleia será realizada de forma remota e digital, nos termos da Resolução CVM nº 60, de 23 de dezembro de 2021, por videoconferência, via plataforma *Microsoft Teams*, coordenada pela Emissora, a qual disponibilizará oportunamente o link de acesso àqueles Titulares dos CRI que enviarem ao endereço eletrônico da Emissora jur.assembleias@truesecuritizadora.com.br e ao Agente Fiduciário agentefiduciario@vortx.com.br e rzf@vortx.com.br com no mínimo 02 (dois) dias úteis de antecedência em relação à data de realização da Assembleia, os seguintes documentos(a) quando pessoa física: documento de identidade; (b) quando pessoa jurídica: cópia dos atos societários e documentos que comprovem a representação do titular; (c) quando representado por procurador: procuração com poderes específicos e (d) manifestação de voto, conforme abaixo. O Titular dos CRI poderá optar por exercer seu direito de voto, sem a necessidade de ingressar na videoconferência, enviando a correspondente manifestação de voto a distância à Emissora, com cópia ao Agente Fiduciário. A Emissora disponibilizará o modelo da manifestação de voto em seu website (https://truesecuritizadora.com.br) por meio do material de apoio a ser disponibilizado aos Titulares dos CRI na página eletrônica da CVM. A manifestação de voto deverá estar devidamente preenchida e assinada pelo Titular dos CRI ou por seu representante legal, com cópia digital dos documentos de identificação e de representação, se for o caso. Conforme Resolução CVM nº 60, a Emissora disponibilizará acesso simultâneo a eventuais documentos apresentados durante a Assembleia que não tenham sido apresentados anteriormente e a Assembleia será integralmente gravada.

São Paulo, 10 de setembro de 2024. **TRUE SECURITIZADORA S.A.** Arley Custódio Fonseca - Diretor de Securitização

TRUE SECURITIZADORA S.A.

CNPJ/MF nº 12.130.744/0001-00 - NIRE 35.300.444.957

EDITAL DE PRIMEIRA E SEGUNDA CONVOCAÇÃO DE ASSEMBLEIA ESPECIAL DE INVESTIDORES DOS CERTIFICADOS DE RECEBÍVEIS IMOBILIÁRIOS DA 456ª SÉRIE DA 1ª EMISSÃO DA TRUE SECURITIZADORA S.A.

Ficam convocados os Titulares dos Certificados de Recebíveis Imobiliários ("CRI") da 456ª Série da 1ª Emissão da True Securitizadora S.A. ("Emissora" e "Emissão", respectivamente), a **OLIVEIRA TRUST DISTRIBUÍDORA DE TÍTULOS E VALORES MOBILIÁRIOS S.A.**, inscrita no CNPJ/MF sob o nº 33.473.635/0001-65 ("Agente Fiduciário"), e os representantes da Emissora, conforme previsto no Termo de Securitização dos CRI ("Termo de Securitização") e Resolução CVM nº 60 de 23 de dezembro de 2021 ("Resolução CVM nº 60"), a se reunirem em Assembleia Especial de Investidores dos CRI ("Assembleia"), a ser realizada, em primeira convocação **aos 01 de outubro de 2024, às 13h15min e, caso não seja instalada, em segunda convocação aos 28 de outubro de 2024, às 13h15min, de forma exclusivamente digital** (vide informações gerais abaixo), a fim de deliberarem sobre a seguinte Ordem do Dia: (i) Exame, discussão e votação, nos termos do artigo 25, I da Resolução nº 60 da CVM, de 23 de dezembro de 2021, das demonstrações contábeis do patrimônio separado dos CRI da Emissora, acompanhadas do parecer dos auditores independentes, relativos ao exercício social encerrado em 30 de junho de 2024; e (ii) Autorização à Emissora e ao Agente Fiduciário para a prática de todos e quaisquer atos necessários e/ou convenientes à formalização, implementação e/ou aperfeiçoamento das deliberações referentes à matéria indicada nesta ordem do dia. Informações Gerais: O material de apoio necessário para embasar as deliberações dos Titulares dos CRI está disponível (i) no site da Emissora: www.truesecuritizadora.com.br e (ii) no site da CVM www.cvm.gov.br. A Assembleia será realizada de forma remota e digital, nos termos da Resolução CVM nº 60, de 23 de dezembro de 2021, por videoconferência, via plataforma *Microsoft Teams*, coordenada pela Emissora, a qual disponibilizará oportunamente o link de acesso àqueles Titulares dos CRI que enviarem ao endereço eletrônico da Emissora jur.assembleias@truesecuritizadora.com.br e ao Agente Fiduciário af.assembleias@oliveiratrust.com.br, com no mínimo 02 (dois) dias úteis de antecedência em relação à data de realização da Assembleia, os seguintes documentos: (a) quando pessoa física: documento de identidade; (b) quando pessoa jurídica: cópia dos atos societários e documentos que comprovem a representação do titular; (c) quando representado por procurador: procuração com poderes específicos e (d) manifestação de voto, conforme abaixo. O Titular dos CRI poderá optar por exercer seu direito de voto, sem a necessidade de ingressar na videoconferência, enviando a correspondente manifestação de voto a distância à Emissora, com cópia ao Agente Fiduciário. A Emissora disponibilizará o modelo da manifestação de voto em seu website (https://truesecuritizadora.com.br) por meio do material de apoio a ser disponibilizado aos Titulares dos CRI na página eletrônica da CVM. A manifestação de voto deverá estar devidamente preenchida e assinada pelo Titular dos CRI ou por seu representante legal, com cópia digital dos documentos de identificação e de representação, se for o caso. Conforme Resolução CVM nº 60, a Emissora disponibilizará acesso simultâneo a eventuais documentos apresentados durante a Assembleia que não tenham sido apresentados anteriormente e a Assembleia será integralmente gravada.

São Paulo, 10 de setembro de 2024. **TRUE SECURITIZADORA S.A.** Arley Custódio Fonseca - Diretor de Securitização

FDE FUNDAÇÃO PARA O DESENVOLVIMENTO DA EDUCAÇÃO — SECRETARIA DE ESTADO DA EDUCAÇÃO — GOVERNO DO ESTADO DE SÃO PAULO

FDE AVISA: COMUNICADO DE SUSPENSÃO

Ref.: Pregão Eletrônico nº 90141/2024 - Pedido de Contratação nº 36/00607/24/05 - PROCESSO SEI: 229.00002815/2024-06. Em cumprimento ao Ofício GP nº 2297/2027 referente aos processos TC-018840.989.24-8 e TC-019011.989.24-1 do Tribunal de Contas do Estado de São Paulo – TCE-, comunicamos a **SUSPENSÃO** do certame - Pregão Eletrônico nº 90141/2024 - Pedido de Contratação nº 36/00607/24/05 – Objeto: Registro de preços para aquisição e distribuição de equipamentos de Playgrounds destinados às escolas e creches da rede pública de ensino do Estado de São Paulo, municípios participantes e demais interessados no âmbito do estado de São Paulo, conforme as especificações técnicas e demais condições constantes no Termo de Referência e demais anexos deste edital.

PENITENCIÁRIA "JOSÉ PARADA NETO" DE GUARULHOS

Abertura de licitação

Encontra-se aberta na Penitenciária "José Parada Neto" de Guarulhos, situada na rua Benedito Climério de Santana, n.º 600 – Várzea do Palácio em Guarulhos/SP, licitação na modalidade PREGÃO ELETRÔNICO, objeto do Processo SEI nº 006.00316846/2024-85, do tipo menor preço, que trata da **AQUISIÇÃO DE GÊNEROS ALIMENTÍCIOS (PERECÍVEIS)**, para uso no preparo das refeições aos sentenciados e funcionários dos CDP's I, II, III de Pinheiros, CDP II de Guarulhos, semiaberto dos CDP's I e II do Belém e desta Unidade Prisional, durante o período de 01/11/2024 à 31/12/2024,

A sessão pública do pregão ocorrerá no site **www.gov.br/compras** no dia 26/09/2024 às 09h00.

O Edital na íntegra será disponibilizado no site **www.gov.br/compras**.

PENITENCIÁRIA "JOSÉ PARADA NETO" DE GUARULHOS

Abertura de licitação

Encontra-se aberta na Penitenciária "José Parada Neto" de Guarulhos, situada na rua Benedito Climério de Santana, n.º 600 – Várzea do Palácio em Guarulhos/SP, licitação na modalidade PREGÃO ELETRÔNICO, objeto do Processo SEI nº **006.00316835/2024-03**, do tipo menor preço, que trata da **AQUISIÇÃO DE GÊNEROS ALIMENTÍCIOS (ESTOCÁVEIS)**, para uso no preparo das refeições aos sentenciados e funcionários dos CDP's I, II, III de Pinheiros, CDP II de Guarulhos, semiaberto dos CDP's I e II do Belém e desta Unidade Prisional, durante o período de 01/11/2024 à 31/12/2024,

A sessão pública do pregão ocorrerá no site **www.gov.br/compras** no dia **25/09/2024 às 09h00**

DocuSigned by
GAZETA DE S.PAULO
Assinado por: JORNAL GAZETA SP LTDA:04735364000170
CPF: 29513948889
Data/Hora da Assinatura: 11/09/2024 22:30:23 BRT
O: ICP-Brasil, OU: AC SOLUTI Multipla v5
L: Sao Paulo, S: SP, C: BR
Emissor: AC SOLUTI Multipla v5
5146939EFE414F8...

Documento assinado digitalmente conforme MP nº 2.200-2 de 24/08/2021, que institui a Infraestrutura da Chaves Públicas Brasileira- ICP-Brasil.

Esta página faz parte da edição impressa produzida pela Gazeta de S.Paulo com circulação em bancas de jornais e assinantes.
AUTENTICIDADE DA PÁGINA. A autenticidade deste documento pode ser conferida através do QR Code ao lado ou pelo site https://flip.gazetasp.com.br

TRUE SECURITIZADORA S.A.

CNPJ/MF nº 12.130.744/0001-00 - NIRE 35.300.444.957

EDITAL DE PRIMEIRA E SEGUNDA CONVOCAÇÃO DE ASSEMBLEIA ESPECIAL DE INVESTIDORES DOS CERTIFICADOS DE RECEBÍVEIS IMOBILIÁRIOS DAS 459ª E 460ª SÉRIES DA 1ª EMISSÃO DA TRUE SECURITIZADORA S.A.

Ficam convocados os Titulares dos Certificados de Recebíveis Imobiliários ("CRI") das 459ª e 460ª Séries da 1ª Emissão da True Securitizadora S.A. ("Emissora" e "Emissão", respectivamente), a **OLIVEIRA TRUST DISTRIBUÍDORA DE TÍTULOS E VALORES MOBILIÁRIOS S.A.**, inscrita no CNPJ/MF sob o nº 33.473.635/0001-65 ("Agente Fiduciário"), e os representantes da Emissora, conforme previsto no Termo de Securitização dos CRI ("Termo de Securitização") e Resolução CVM nº 60 de 23 de dezembro de 2021 ("Resolução CVM nº 60"), a se reunirem em Assembleia Especial de Investidores dos CRI ("Assembleia"), a ser realizada, em primeira convocação **aos 01 de outubro de 2024, às 11h30min e, caso não seja instalada, em segunda convocação aos 28 de outubro de 2024, às 11h30min, de forma exclusivamente digital** (vide informações gerais abaixo), a fim de deliberarem sobre a seguinte Ordem do Dia: (i) Exame, discussão e votação, nos termos do artigo 25, I da Resolução nº 60 da CVM, de 23 de dezembro de 2021, das demonstrações contábeis do patrimônio separado dos CRI da Emissora, acompanhadas do parecer dos auditores independentes, relativos ao exercício social encerrado em 30 de junho de 2024; e (ii) Autorização à Emissora e ao Agente Fiduciário para a prática de todos e quaisquer atos necessários e/ou convenientes à formalização, implementação e/ou aperfeiçoamento das deliberações referentes à matéria indicada nesta ordem do dia. Informações Gerais: O material de apoio necessário para embasar as deliberações dos Titulares dos CRI está disponível (i) no site da Emissora: www.truesecuritizadora.com.br e (ii) no site da CVM www.cvm.gov.br. A Assembleia será realizada de forma remota e digital, nos termos da Resolução CVM nº 60, de 23 de dezembro de 2021, por videoconferência, via plataforma *Microsoft Teams*, coordenada pela Emissora, a qual disponibilizará oportunamente o link de acesso àqueles Titulares dos CRI que enviarem ao endereço eletrônico da Emissora jur.assembleias@truesecuritizadora.com.br e ao Agente Fiduciário af.assembleias@oliveiratrust.com.br, com no mínimo 02 (dois) dias úteis de antecedência em relação à data de realização da Assembleia, os seguintes documentos: (a) quando pessoa física: documento de identidade; (b) quando pessoa jurídica: cópia dos atos societários e documentos que comprovem a representação do titular; (c) quando representado por procurador: procuração com poderes específicos e (d) manifestação de voto, conforme abaixo. O Titular dos CRI poderá optar por exercer seu direito de voto, sem a necessidade de ingressar na videoconferência, enviando a correspondente manifestação de voto a distância à Emissora, com cópia ao Agente Fiduciário. A Emissora disponibilizará o modelo da manifestação de voto em seu website (https://truesecuritizadora.com.br) por meio do material de apoio a ser disponibilizado aos Titulares dos CRI na página eletrônica da CVM. A manifestação de voto deverá estar devidamente preenchida e assinada pelo Titular dos CRI ou por seu representante legal, com cópia digital dos documentos de identificação e de representação, se for o caso. Conforme Resolução CVM nº 60, a Emissora disponibilizará acesso simultâneo a eventuais documentos apresentados durante a Assembleia que não tenham sido apresentados anteriormente e a Assembleia será integralmente gravada.
São Paulo, 10 de setembro de 2024. **TRUE SECURITIZADORA S.A.** Arley Custódio Fonseca - Diretor de Securitização

TRUE SECURITIZADORA S.A.

CNPJ/MF nº 12.130.744/0001-00 - NIRE 35.300.444.957

EDITAL DE PRIMEIRA E SEGUNDA CONVOCAÇÃO DE ASSEMBLEIA ESPECIAL DE INVESTIDORES DOS CERTIFICADOS DE RECEBÍVEIS IMOBILIÁRIOS DA 307ª SÉRIE DA 1ª EMISSÃO DA TRUE SECURITIZADORA S.A.

Ficam convocados os Titulares dos Certificados de Recebíveis Imobiliários ("CRI") da 307ª Série da 1ª Emissão da True Securitizadora S.A. ("Emissora" e "Emissão", respectivamente), da **VÓRTX DISTRIBUIDORA DE TÍTULOS E VALORES MOBILIÁRIOS LTDA.,** instituição financeira com sede na Rua Gilberto Sabino nº 215, 4º andar, Pinheiros, CEP 05425-020, na Cidade de São Paulo, Estado de São Paulo, inscrita no CNPJ/ME sob o nº 22.610.500/0001-88 ("Agente Fiduciário"), e os representantes da Emissora, conforme previsto no Termo de Securitização dos CRI ("Termo de Securitização") e Resolução CVM nº 60 de 23 de dezembro de 2021 ("Resolução CVM nº 60"), a se reunirem em Assembleia Especial de Investidores dos CRI ("Assembleia"), a ser realizada, em primeira convocação **aos 04 de outubro de 2024, às 15h00 e, caso não seja instalada, em segunda convocação aos 16 de outubro de 2024, às 15h00, de forma exclusivamente digital** (vide informações gerais abaixo), a fim de deliberarem sobre a seguinte Ordem do Dia: (i) Exame, discussão e votação, nos termos do artigo 25, I da Resolução nº 60 da CVM, de 23 de dezembro de 2021, das demonstrações contábeis do patrimônio separado dos CRI da Emissora, acompanhadas do parecer dos auditores independentes, relativos ao exercício social encerrado em 30 de junho de 2024; Informações Gerais: O material de apoio necessário para embasar as deliberações dos Titulares dos CRI está disponível (i) no site da Emissora: www.truesecuritizadora.com.br e (ii) no site da CVM www.cvm.gov.br. A Assembleia será realizada de forma remota e digital, nos termos da Resolução CVM nº 60, de 23 de dezembro de 2021, por videoconferência, via plataforma *Microsoft Teams*, coordenada pela Emissora, a qual disponibilizará oportunamente o link de acesso àqueles Titulares dos CRI que enviarem ao endereço eletrônico da Emissora jur.assembleias@truesecuritizadora.com.br e ao Agente Fiduciário agentefiduciario@vortx.com.br e rzf@vortx.com.br com no mínimo 02 (dois) dias úteis de antecedência em relação à data de realização da Assembleia, os seguintes documentos(a) quando pessoa física: documento de identidade; (b) quando pessoa jurídica: cópia dos atos societários e documentos que comprovem a representação do titular; (c) quando representado por procurador: procuração com poderes específicos e (d) manifestação de voto, conforme abaixo. O Titular dos CRI poderá optar por exercer seu direito de voto, sem a necessidade de ingressar na videoconferência, enviando a correspondente manifestação de voto a distância à Emissora, com cópia ao Agente Fiduciário. A Emissora disponibilizará o modelo da manifestação de voto em seu website (https://truesecuritizadora.com.br) por meio do material de apoio a ser disponibilizado aos Titulares dos CRI na página eletrônica da CVM. A manifestação de voto deverá estar devidamente preenchida e assinada pelo Titular dos CRI ou por seu representante legal, com cópia digital dos documentos de identificação e de representação, se for o caso. Conforme Resolução CVM nº 60, a Emissora disponibilizará acesso simultâneo a eventuais documentos apresentados durante a Assembleia que não tenham sido apresentados anteriormente e a Assembleia será integralmente gravada.

São Paulo, 10 de setembro de 2024.
TRUE SECURITIZADORA S.A. Arley Custódio Fonseca - Diretor de Securitização

TRUE SECURITIZADORA S.A.

CNPJ/MF nº 12.130.744/0001-00 - NIRE 35.300.444.957

EDITAL DE PRIMEIRA E SEGUNDA CONVOCAÇÃO DE ASSEMBLEIA ESPECIAL DE INVESTIDORES DOS CERTIFICADOS DE RECEBÍVEIS IMOBILIÁRIOS DA 402ª SÉRIE DA 1ª EMISSÃO DA TRUE SECURITIZADORA S.A.

Ficam convocados os Titulares dos Certificados de Recebíveis Imobiliários ("CRI") da 402ª Série da 1ª Emissão da True Securitizadora S.A. ("Emissora" e "Emissão", respectivamente), da **VÓRTX DISTRIBUIDORA DE TÍTULOS E VALORES MOBILIÁRIOS LTDA.,** instituição financeira com sede na Rua Gilberto Sabino nº 215, 4º andar, Pinheiros, CEP 05425-020, na Cidade de São Paulo, Estado de São Paulo, inscrita no CNPJ/ME sob o nº 22.610.500/0001-88 ("Agente Fiduciário"), e os representantes da Emissora, conforme previsto no Termo de Securitização dos CRI ("Termo de Securitização") e Resolução CVM nº 60 de 23 de dezembro de 2021 ("Resolução CVM nº 60"), a se reunirem em Assembleia Especial de Investidores dos CRI ("Assembleia"), a ser realizada, em primeira convocação **aos 07 de outubro de 2024, às 14h00 e, caso não seja instalada, em segunda convocação aos 17 de outubro de 2024, às 14h00, de forma exclusivamente digital** (vide informações gerais abaixo), a fim de deliberarem sobre a seguinte Ordem do Dia: (i) Exame, discussão e votação, nos termos do artigo 25, I da Resolução nº 60 da CVM, de 23 de dezembro de 2021, das demonstrações contábeis do patrimônio separado dos CRI da Emissora, acompanhadas do parecer dos auditores independentes, relativos ao exercício social encerrado em 30 de junho de 2024; Informações Gerais: O material de apoio necessário para embasar as deliberações dos Titulares dos CRI está disponível (i) no site da Emissora: www.truesecuritizadora.com.br e (ii) no site da CVM www.cvm.gov.br. A Assembleia será realizada de forma remota e digital, nos termos da Resolução CVM nº 60, de 23 de dezembro de 2021, por videoconferência, via plataforma *Microsoft Teams*, coordenada pela Emissora, a qual disponibilizará oportunamente o link de acesso àqueles Titulares dos CRI que enviarem ao endereço eletrônico da Emissora jur.assembleias@truesecuritizadora.com.br e ao Agente Fiduciário agentefiduciario@vortx.com.br e rzf@vortx.com.br com no mínimo 02 (dois) dias úteis de antecedência em relação à data de realização da Assembleia, os seguintes documentos(a) quando pessoa física: documento de identidade; (b) quando pessoa jurídica: cópia dos atos societários e documentos que comprovem a representação do titular; (c) quando representado por procurador: procuração com poderes específicos e (d) manifestação de voto, conforme abaixo. O Titular dos CRI poderá optar por exercer seu direito de voto, sem a necessidade de ingressar na videoconferência, enviando a correspondente manifestação de voto a distância à Emissora, com cópia ao Agente Fiduciário. A Emissora disponibilizará o modelo da manifestação de voto em seu website (https://truesecuritizadora.com.br) por meio do material de apoio a ser disponibilizado aos Titulares dos CRI na página eletrônica da CVM. A manifestação de voto deverá estar devidamente preenchida e assinada pelo Titular dos CRI ou por seu representante legal, com cópia digital dos documentos de identificação e de representação, se for o caso. Conforme Resolução CVM nº 60, a Emissora disponibilizará acesso simultâneo a eventuais documentos apresentados durante a Assembleia que não tenham sido apresentados anteriormente e a Assembleia será integralmente gravada.

São Paulo, 10 de setembro de 2024.
TRUE SECURITIZADORA S.A. Arley Custódio Fonseca - Diretor de Securitização

TRUE SECURITIZADORA S.A.

CNPJ/MF nº 12.130.744/0001-00 - NIRE 35.300.444.957

EDITAL DE PRIMEIRA E SEGUNDA CONVOCAÇÃO DE ASSEMBLEIA ESPECIAL DE INVESTIDORES DOS CERTIFICADOS DE RECEBÍVEIS IMOBILIÁRIOS DA 462ª SÉRIE DA 1ª EMISSÃO DA TRUE SECURITIZADORA S.A.

Ficam convocados os Titulares dos Certificados de Recebíveis Imobiliários ("CRI") da 462ª Série da 1ª Emissão da True Securitizadora S.A. ("Emissora" e "Emissão", respectivamente), a **OLIVEIRA TRUST DISTRIBUÍDORA DE TÍTULOS E VALORES MOBILIÁRIOS S.A.**, inscrita no CNPJ/MF sob o nº 33.473.635/0001-65 ("Agente Fiduciário"), e os representantes da Emissora, conforme previsto no Termo de Securitização dos CRI ("Termo de Securitização") e Resolução CVM nº 60 de 23 de dezembro de 2021 ("Resolução CVM nº 60"), a se reunirem em Assembleia Especial de Investidores dos CRI ("Assembleia"), a ser realizada, em primeira convocação **aos 01 de outubro de 2024, às 13h45min e, caso não seja instalada, em segunda convocação aos 28 de outubro de 2024, às 13h45min, de forma exclusivamente digital** (vide informações gerais abaixo), a fim de deliberarem sobre a seguinte Ordem do Dia: (i) Exame, discussão e votação, nos termos do artigo 25, I da Resolução nº 60 da CVM, de 23 de dezembro de 2021, das demonstrações contábeis do patrimônio separado dos CRI da Emissora, acompanhadas do parecer dos auditores independentes, relativos ao exercício social encerrado em 30 de junho de 2024; e (ii) Autorização à Emissora e ao Agente Fiduciário para a prática de todos e quaisquer atos necessários e/ou convenientes à formalização, implementação e/ou aperfeiçoamento das deliberações referentes à matéria indicada nesta ordem do dia. Informações Gerais: O material de apoio necessário para embasar as deliberações dos Titulares dos CRI está disponível (i) no site da Emissora: www.truesecuritizadora.com.br e (ii) no site da CVM www.cvm.gov.br. A Assembleia será realizada de forma remota e digital, nos termos da Resolução CVM nº 60, de 23 de dezembro de 2021, por videoconferência, via plataforma *Microsoft Teams*, coordenada pela Emissora, a qual disponibilizará oportunamente o link de acesso àqueles Titulares dos CRI que enviarem ao endereço eletrônico da Emissora jur.assembleias@truesecuritizadora.com.br e ao Agente Fiduciário af.assembleias@oliveiratrust.com.br, com no mínimo 02 (dois) dias úteis de antecedência em relação à data de realização da Assembleia, os seguintes documentos: (a) quando pessoa física: documento de identidade; (b) quando pessoa jurídica: cópia dos atos societários e documentos que comprovem a representação do titular; (c) quando representado por procurador: procuração com poderes específicos e (d) manifestação de voto, conforme abaixo. O Titular dos CRI poderá optar por exercer seu direito de voto, sem a necessidade de ingressar na videoconferência, enviando a correspondente manifestação de voto a distância à Emissora, com cópia ao Agente Fiduciário. A Emissora disponibilizará o modelo da manifestação de voto em seu website (https://truesecuritizadora.com.br) por meio do material de apoio a ser disponibilizado aos Titulares dos CRI na página eletrônica da CVM. A manifestação de voto deverá estar devidamente preenchida e assinada pelo Titular dos CRI ou por seu representante legal, com cópia digital dos documentos de identificação e de representação, se for o caso. Conforme Resolução CVM nº 60, a Emissora disponibilizará acesso simultâneo a eventuais documentos apresentados durante a Assembleia que não tenham sido apresentados anteriormente e a Assembleia será integralmente gravada.
São Paulo, 10 de setembro de 2024. **TRUE SECURITIZADORA S.A.** Arley Custódio Fonseca - Diretor de Securitização

TRUE SECURITIZADORA S.A.

CNPJ/MF nº 12.130.744/0001-00 - NIRE 35.300.444.957

EDITAL DE PRIMEIRA E SEGUNDA CONVOCAÇÃO DE ASSEMBLEIA ESPECIAL DE INVESTIDORES DOS CERTIFICADOS DE RECEBÍVEIS IMOBILIÁRIOS DA 332ª SÉRIE DA 1ª EMISSÃO DA TRUE SECURITIZADORA S.A.

Ficam convocados os Titulares dos Certificados de Recebíveis Imobiliários ("CRI") da 332ª Série da 1ª Emissão da True Securitizadora S.A. ("Emissora" e "Emissão", respectivamente), da **VÓRTX DISTRIBUIDORA DE TÍTULOS E VALORES MOBILIÁRIOS LTDA.,** instituição financeira com sede na Rua Gilberto Sabino nº 215, 4º andar, Pinheiros, CEP 05425-020, na Cidade de São Paulo, Estado de São Paulo, inscrita no CNPJ/ME sob o nº 22.610.500/0001- 88 ("Agente Fiduciário"), e os representantes da Emissora, conforme previsto no Termo de Securitização dos CRI ("Termo de Securitização") e Resolução CVM nº 60 de 23 de dezembro de 2021 ("Resolução CVM nº 60"), a se reunirem em Assembleia Especial de Investidores dos CRI ("Assembleia"), a ser realizada, em primeira convocação **aos 07 de outubro de 2024, às 09h20min e, caso não seja instalada, em segunda convocação aos 17 de outubro de 2024, às 09h20min, de forma exclusivamente digital** (vide informações gerais abaixo), a fim de deliberarem sobre a seguinte Ordem do Dia: (i) Exame, discussão e votação, nos termos do artigo 25, I da Resolução nº 60 da CVM, de 23 de dezembro de 2021, das demonstrações contábeis do patrimônio separado dos CRI da Emissora, acompanhadas do parecer dos auditores independentes, relativos ao exercício social encerrado em 30 de junho de 2024; Informações Gerais: O material de apoio necessário para embasar as deliberações dos Titulares dos CRI está disponível (i) no site da Emissora: www.truesecuritizadora.com.br e (ii) no site da CVM www.cvm.gov.br. A Assembleia será realizada de forma remota e digital, nos termos da Resolução CVM nº 60, de 23 de dezembro de 2021, por videoconferência, via plataforma *Microsoft Teams*, coordenada pela Emissora, a qual disponibilizará oportunamente o link de acesso àqueles Titulares dos CRI que enviarem ao endereço eletrônico da Emissora jur.assembleias@truesecuritizadora.com.br e ao Agente Fiduciário agentefiduciario@vortx.com.br e rzf@vortx.com.br com no mínimo 02 (dois) dias úteis de antecedência em relação à data de realização da Assembleia, os seguintes documentos(a) quando pessoa física: documento de identidade; (b) quando pessoa jurídica: cópia dos atos societários e documentos que comprovem a representação do titular; (c) quando representado por procurador: procuração com poderes específicos e (d) manifestação de voto, conforme abaixo. O Titular dos CRI poderá optar por exercer seu direito de voto, sem a necessidade de ingressar na videoconferência, enviando a correspondente manifestação de voto a distância à Emissora, com cópia ao Agente Fiduciário. A Emissora disponibilizará o modelo da manifestação de voto em seu website (https://truesecuritizadora.com.br) por meio do material de apoio a ser disponibilizado aos Titulares dos CRI na página eletrônica da CVM. A manifestação de voto deverá estar devidamente preenchida e assinada pelo Titular dos CRI ou por seu representante legal, com cópia digital dos documentos de identificação e de representação, se for o caso. Conforme Resolução CVM nº 60, a Emissora disponibilizará acesso simultâneo a eventuais documentos apresentados durante a Assembleia que não tenham sido apresentados anteriormente e a Assembleia será integralmente gravada.
São Paulo, 10 de setembro de 2024. **TRUE SECURITIZADORA S.A.** Arley Custódio Fonseca - Diretor de Securitização

TRUE SECURITIZADORA S.A.

CNPJ/MF nº 12.130.744/0001-00 - NIRE 35.300.444.957

EDITAL DE PRIMEIRA E SEGUNDA CONVOCAÇÃO DE ASSEMBLEIA ESPECIAL DE INVESTIDORES DOS CERTIFICADOS DE RECEBÍVEIS IMOBILIÁRIOS DAS 358ª E 359ª SÉRIES DA 1ª EMISSÃO DA TRUE SECURITIZADORA S.A.

Ficam convocados os Titulares dos Certificados de Recebíveis Imobiliários ("CRI") das 358ª e 359ª Séries da 1ª Emissão da True Securitizadora S.A. ("Emissora" e "Emissão", respectivamente), da **VÓRTX DISTRIBUIDORA DE TÍTULOS E VALORES MOBILIÁRIOS LTDA.,** instituição financeira com sede na Rua Gilberto Sabino nº 215, 4º andar, Pinheiros, CEP 05425-020, na Cidade de São Paulo, Estado de São Paulo, inscrita no CNPJ/ME sob o nº 22.610.500/0001- 88 ("Agente Fiduciário"), e os representantes da Emissora, conforme previsto no Termo de Securitização dos CRI ("Termo de Securitização") e Resolução CVM nº 60 de 23 de dezembro de 2021 ("Resolução CVM nº 60"), a se reunirem em Assembleia Especial de Investidores dos CRI ("Assembleia"), a ser realizada, em primeira convocação **aos 07 de outubro de 2024, às 11h15min e, caso não seja instalada, em segunda convocação aos 17 de outubro de 2024, às 11h15min, de forma exclusivamente digital** (vide informações gerais abaixo), a fim de deliberarem sobre a seguinte Ordem do Dia: (i) Exame, discussão e votação, nos termos do artigo 25, I da Resolução nº 60 da CVM, de 23 de dezembro de 2021, das demonstrações contábeis do patrimônio separado dos CRI da Emissora, acompanhadas do parecer dos auditores independentes, relativos ao exercício social encerrado em 30 de junho de 2024; Informações Gerais: O material de apoio necessário para embasar as deliberações dos Titulares dos CRI está disponível (i) no site da Emissora: www.truesecuritizadora.com.br e (ii) no site da CVM www.cvm.gov.br. A Assembleia será realizada de forma remota e digital, nos termos da Resolução CVM nº 60, de 23 de dezembro de 2021, por videoconferência, via plataforma *Microsoft Teams*, coordenada pela Emissora, a qual disponibilizará oportunamente o link de acesso àqueles Titulares dos CRI que enviarem ao endereço eletrônico da Emissora jur.assembleias@truesecuritizadora.com.br e ao Agente Fiduciário agentefiduciario@vortx.com.br e rzf@vortx.com.br com no mínimo 02 (dois) dias úteis de antecedência em relação à data de realização da Assembleia, os seguintes documentos(a) quando pessoa física: documento de identidade; (b) quando pessoa jurídica: cópia dos atos societários e documentos que comprovem a representação do titular; (c) quando representado por procurador: procuração com poderes específicos e (d) manifestação de voto, conforme abaixo. O Titular dos CRI poderá optar por exercer seu direito de voto, sem a necessidade de ingressar na videoconferência, enviando a correspondente manifestação de voto a distância à Emissora, com cópia ao Agente Fiduciário. A Emissora disponibilizará o modelo da manifestação de voto em seu website (https://truesecuritizadora.com.br) por meio do material de apoio a ser disponibilizado aos Titulares dos CRI na página eletrônica da CVM. A manifestação de voto deverá estar devidamente preenchida e assinada pelo Titular dos CRI ou por seu representante legal, com cópia digital dos documentos de identificação e de representação, se for o caso. Conforme Resolução CVM nº 60, a Emissora disponibilizará acesso simultâneo a eventuais documentos apresentados durante a Assembleia que não tenham sido apresentados anteriormente e a Assembleia será integralmente gravada.
São Paulo, 10 de setembro de 2024. **TRUE SECURITIZADORA S.A.** Arley Custódio Fonseca - Diretor de Securitização

TRUE SECURITIZADORA S.A.

CNPJ/MF nº 12.130.744/0001-00 - NIRE 35.300.444.957

EDITAL DE PRIMEIRA E SEGUNDA CONVOCAÇÃO DE ASSEMBLEIA ESPECIAL DE INVESTIDORES DOS CERTIFICADOS DE RECEBÍVEIS IMOBILIÁRIOS DA 477ª SÉRIE DA 1ª EMISSÃO DA TRUE SECURITIZADORA S.A.

Ficam convocados os Titulares dos Certificados de Recebíveis Imobiliários ("CRI") da 477ª Série da 1ª Emissão da True Securitizadora S.A. ("Emissora" e "Emissão", respectivamente), a **OLIVEIRA TRUST DISTRIBUÍDORA DE TÍTULOS E VALORES MOBILIÁRIOS S.A.**, inscrita no CNPJ/MF sob o nº 33.473.635/0001-65 ("Agente Fiduciário"), e os representantes da Emissora, conforme previsto no Termo de Securitização dos CRI ("Termo de Securitização") e Resolução CVM nº 60 de 23 de dezembro de 2021 ("Resolução CVM nº 60"), a se reunirem em Assembleia Especial de Investidores dos CRI ("Assembleia"), a ser realizada, em primeira convocação **aos 01 de outubro de 2024, às 14h00 e, caso não seja instalada, em segunda convocação aos 28 de outubro de 2024, às 14h00, de forma exclusivamente digital** (vide informações gerais abaixo), a fim de deliberarem sobre a seguinte Ordem do Dia: (i) Exame, discussão e votação, nos termos do artigo 25, I da Resolução nº 60 da CVM, de 23 de dezembro de 2021, das demonstrações contábeis do patrimônio separado dos CRI da Emissora, acompanhadas do parecer dos auditores independentes, relativos ao exercício social encerrado em 30 de junho de 2024; e (ii) Autorização à Emissora e ao Agente Fiduciário para a prática de todos e quaisquer atos necessários e/ou convenientes à formalização, implementação e/ou aperfeiçoamento das deliberações referentes à matéria indicada nesta ordem do dia. Informações Gerais: O material de apoio necessário para embasar as deliberações dos Titulares dos CRI está disponível (i) no site da Emissora: www.truesecuritizadora.com.br e (ii) no site da CVM www.cvm.gov.br. A Assembleia será realizada de forma remota e digital, nos termos da Resolução CVM nº 60, de 23 de dezembro de 2021, por videoconferência, via plataforma *Microsoft Teams*, coordenada pela Emissora, a qual disponibilizará oportunamente o link de acesso àqueles Titulares dos CRI que enviarem ao endereço eletrônico da Emissora jur.assembleias@truesecuritizadora.com.br e ao Agente Fiduciário af.assembleias@oliveiratrust.com.br, com no mínimo 02 (dois) dias úteis de antecedência em relação à data de realização da Assembleia, os seguintes documentos: (a) quando pessoa física: documento de identidade; (b) quando pessoa jurídica: cópia dos atos societários e documentos que comprovem a representação do titular; (c) quando representado por procurador: procuração com poderes específicos e (d) manifestação de voto, conforme abaixo. O Titular dos CRI poderá optar por exercer seu direito de voto, sem a necessidade de ingressar na videoconferência, enviando a correspondente manifestação de voto a distância à Emissora, com cópia ao Agente Fiduciário. A Emissora disponibilizará o modelo da manifestação de voto em seu website (https://truesecuritizadora.com.br) por meio do material de apoio a ser disponibilizado aos Titulares dos CRI na página eletrônica da CVM. A manifestação de voto deverá estar devidamente preenchida e assinada pelo Titular dos CRI ou por seu representante legal, com cópia digital dos documentos de identificação e de representação, se for o caso. Conforme Resolução CVM nº 60, a Emissora disponibilizará acesso simultâneo a eventuais documentos apresentados durante a Assembleia que não tenham sido apresentados anteriormente e a Assembleia será integralmente gravada.
São Paulo, 10 de setembro de 2024. **TRUE SECURITIZADORA S.A.** Arley Custódio Fonseca - Diretor de Securitização

TRUE SECURITIZADORA S.A.

CNPJ/MF nº 12.130.744/0001-00 - NIRE 35.300.444.957

EDITAL DE PRIMEIRA E SEGUNDA CONVOCAÇÃO DE ASSEMBLEIA ESPECIAL DE INVESTIDORES DOS CERTIFICADOS DE RECEBÍVEIS IMOBILIÁRIOS DA 362ª SÉRIE DA 1ª EMISSÃO DA TRUE SECURITIZADORA S.A.

Ficam convocados os Titulares dos Certificados de Recebíveis Imobiliários ("CRI") da 362ª Série da 1ª Emissão da True Securitizadora S.A. ("Emissora" e "Emissão", respectivamente), da **VÓRTX DISTRIBUIDORA DE TÍTULOS E VALORES MOBILIÁRIOS LTDA.,** instituição financeira com sede na Rua Gilberto Sabino nº 215, 4º andar, Pinheiros, CEP 05425-020, na Cidade de São Paulo, Estado de São Paulo, inscrita no CNPJ/ME sob o nº 22.610.500/0001- 88 ("Agente Fiduciário"), e os representantes da Emissora, conforme previsto no Termo de Securitização dos CRI ("Termo de Securitização") e Resolução CVM nº 60 de 23 de dezembro de 2021 ("Resolução CVM nº 60"), a se reunirem em Assembleia Especial de Investidores dos CRI ("Assembleia"), a ser realizada, em primeira convocação **aos 07 de outubro de 2024, às 11h30min e, caso não seja instalada, em segunda convocação aos 17 de outubro de 2024, às 11h30min, de forma exclusivamente digital** (vide informações gerais abaixo), a fim de deliberarem sobre a seguinte Ordem do Dia: (i) Exame, discussão e votação, nos termos do artigo 25, I da Resolução nº 60 da CVM, de 23 de dezembro de 2021, das demonstrações contábeis do patrimônio separado dos CRI da Emissora, acompanhadas do parecer dos auditores independentes, relativos ao exercício social encerrado em 30 de junho de 2024; Informações Gerais: O material de apoio necessário para embasar as deliberações dos Titulares dos CRI está disponível (i) no site da Emissora: www.truesecuritizadora.com.br e (ii) no site da CVM www.cvm.gov.br. A Assembleia será realizada de forma remota e digital, nos termos da Resolução CVM nº 60, de 23 de dezembro de 2021, por videoconferência, via plataforma *Microsoft Teams*, coordenada pela Emissora, a qual disponibilizará oportunamente o link de acesso àqueles Titulares dos CRI que enviarem ao endereço eletrônico da Emissora jur.assembleias@truesecuritizadora.com.br e ao Agente Fiduciário agentefiduciario@vortx.com.br e rzf@vortx.com.br com no mínimo 02 (dois) dias úteis de antecedência em relação à data de realização da Assembleia, os seguintes documentos(a) quando pessoa física: documento de identidade; (b) quando pessoa jurídica: cópia dos atos societários e documentos que comprovem a representação do titular; (c) quando representado por procurador: procuração com poderes específicos e (d) manifestação de voto, conforme abaixo. O Titular dos CRI poderá optar por exercer seu direito de voto, sem a necessidade de ingressar na videoconferência, enviando a correspondente manifestação de voto a distância à Emissora, com cópia ao Agente Fiduciário. A Emissora disponibilizará o modelo da manifestação de voto em seu website (https://truesecuritizadora.com.br) por meio do material de apoio a ser disponibilizado aos Titulares dos CRI na página eletrônica da CVM. A manifestação de voto deverá estar devidamente preenchida e assinada pelo Titular dos CRI ou por seu representante legal, com cópia digital dos documentos de identificação e de representação, se for o caso. Conforme Resolução CVM nº 60, a Emissora disponibilizará acesso simultâneo a eventuais documentos apresentados durante a Assembleia que não tenham sido apresentados anteriormente e a Assembleia será integralmente gravada.
São Paulo, 10 de setembro de 2024. **TRUE SECURITIZADORA S.A.** Arley Custódio Fonseca - Diretor de Securitização

TRUE SECURITIZADORA S.A.

CNPJ/MF nº 12.130.744/0001-00 - NIRE 35.300.444.957

EDITAL DE PRIMEIRA E SEGUNDA CONVOCAÇÃO DE ASSEMBLEIA ESPECIAL DE INVESTIDORES DOS CERTIFICADOS DE RECEBÍVEIS IMOBILIÁRIOS DAS 430ª, 431ª E 432ª SÉRIES DA 1ª EMISSÃO DA TRUE SECURITIZADORA S.A.

Ficam convocados os Titulares dos Certificados de Recebíveis Imobiliários ("CRI") das 430ª, 431ª e 432ª Séries da 1ª Emissão da True Securitizadora S.A. ("Emissora" e "Emissão", respectivamente), da **VÓRTX DISTRIBUIDORA DE TÍTULOS E VALORES MOBILIÁRIOS LTDA.**, instituição financeira com sede na Rua Gilberto Sabino nº 215, 4º andar, Pinheiros, CEP 05425-020, na Cidade de São Paulo, Estado de São Paulo, inscrita no CNPJ/ME sob o nº 22.610.500/0001-88 ("Agente Fiduciário"), e os representantes da Emissora, conforme previsto no Termo de Securitização dos CRI ("Termo de Securitização") e Resolução CVM nº 60 de 23 de dezembro de 2021 ("Resolução CVM nº 60"), a se reunirem em Assembleia Especial de Investidores dos CRI ("Assembleia"), a ser realizada, em primeira convocação **aos 07 de outubro de 2024, às 14h30min e, caso não seja instalada, em segunda convocação aos 17 de outubro de 2024, às 14h30min, de forma exclusivamente digital** (vide informações gerais abaixo), a fim de deliberarem sobre a seguinte Ordem do Dia: (i) Exame, discussão e votação, nos termos do artigo 25, I da Resolução nº 60 da CVM, de 23 de dezembro de 2021, das demonstrações contábeis do patrimônio separado dos CRI da Emissora, acompanhadas do parecer dos auditores independentes, relativos ao exercício social encerrado em 30 de junho de 2024; Informações Gerais: O material de apoio necessário para embasar as deliberações dos Titulares dos CRI está disponível (i) no site da Emissora: www.truesecuritizadora.com.br e (ii) no site da CVM www.cvm.gov.br. A Assembleia será realizada de forma remota e digital, nos termos da Resolução CVM nº 60, de 23 de dezembro de 2021, por videoconferência, via plataforma *Microsoft Teams*, coordenada pela Emissora, a qual disponibilizará oportunamente o link de acesso àqueles Titulares dos CRI que enviarem ao endereço eletrônico da Emissora jur.assembleias@truesecuritizadora.com.br e ao Agente Fiduciário agentefiduciario@vortx.com.br e rzf@vortx.com.br com no mínimo 02 (dois) dias úteis de antecedência em relação à data de realização da Assembleia, os seguintes documentos(a) quando pessoa física: documento de identidade; (b) quando pessoa jurídica: cópia dos atos societários e documentos que comprovem a representação do titular; (c) quando representado por procurador: procuração com poderes específicos e (d) manifestação de voto, conforme abaixo. O Titular dos CRI poderá optar por exercer seu direito de voto, sem a necessidade de ingressar na videoconferência, enviando a correspondente manifestação de voto a distância à Emissora, com cópia ao Agente Fiduciário. A Emissora disponibilizará o modelo da manifestação de voto em seu website (https://truesecuritizadora.com.br) por meio do material de apoio a ser disponibilizado aos Titulares dos CRI na página eletrônica da CVM. A manifestação de voto deverá estar devidamente preenchida e assinada pelo Titular dos CRI ou por seu representante legal, com cópia digital dos documentos de identificação e de representação, se for o caso. Conforme Resolução CVM nº 60, a Emissora disponibilizará acesso simultâneo a eventuais documentos apresentados durante a Assembleia que não tenham sido apresentados anteriormente e a Assembleia será integralmente gravada.

São Paulo, 10 de setembro de 2024.
TRUE SECURITIZADORA S.A. Arley Custódio Fonseca - Diretor de Securitização

TRUE SECURITIZADORA S.A.

CNPJ/MF nº 12.130.744/0001-00 - NIRE 35.300.444.957

EDITAL DE PRIMEIRA E SEGUNDA CONVOCAÇÃO DE ASSEMBLEIA ESPECIAL DE INVESTIDORES DOS CERTIFICADOS DE RECEBÍVEIS IMOBILIÁRIOS DA 340ª SÉRIE DA 1ª EMISSÃO DA TRUE SECURITIZADORA S.A.

Ficam convocados os Titulares dos Certificados de Recebíveis Imobiliários ("CRI") da 340ª Série da 1ª Emissão da True Securitizadora S.A. ("Emissora" e "Emissão", respectivamente), da **VÓRTX DISTRIBUIDORA DE TÍTULOS E VALORES MOBILIÁRIOS LTDA.,** instituição financeira com sede na Rua Gilberto Sabino nº 215, 4º andar, Pinheiros, CEP 05425-020, na Cidade de São Paulo, Estado de São Paulo, inscrita no CNPJ/ME sob o nº 22.610.500/0001- 88 ("Agente Fiduciário"), e os representantes da Emissora, conforme previsto no Termo de Securitização dos CRI ("Termo de Securitização") e Resolução CVM nº 60 de 23 de dezembro de 2021 ("Resolução CVM nº 60"), a se reunirem em Assembleia Especial de Investidores dos CRI ("Assembleia"), a ser realizada, em primeira convocação **aos 07 de outubro de 2024, às 10h00 e, caso não seja instalada, em segunda convocação aos 17 de outubro de 2024, às 10h00, de forma exclusivamente digital** (vide informações gerais abaixo), a fim de deliberarem sobre a seguinte Ordem do Dia: (i) Exame, discussão e votação, nos termos do artigo 25, I da Resolução nº 60 da CVM, de 23 de dezembro de 2021, das demonstrações contábeis do patrimônio separado dos CRI da Emissora, acompanhadas do parecer dos auditores independentes, relativos ao exercício social encerrado em 30 de junho de 2024; Informações Gerais: O material de apoio necessário para embasar as deliberações dos Titulares dos CRI está disponível (i) no site da Emissora: www.truesecuritizadora.com.br e (ii) no site da CVM www.cvm.gov.br. A Assembleia será realizada de forma remota e digital, nos termos da Resolução CVM nº 60, de 23 de dezembro de 2021, por videoconferência, via plataforma *Microsoft Teams*, coordenada pela Emissora, a qual disponibilizará oportunamente o link de acesso àqueles Titulares dos CRI que enviarem ao endereço eletrônico da Emissora jur.assembleias@truesecuritizadora.com.br e ao Agente Fiduciário agentefiduciario@vortx.com.br e rzf@vortx.com.br com no mínimo 02 (dois) dias úteis de antecedência em relação à data de realização da Assembleia, os seguintes documentos(a) quando pessoa física: documento de identidade; (b) quando pessoa jurídica: cópia dos atos societários e documentos que comprovem a representação do titular; (c) quando representado por procurador: procuração com poderes específicos e (d) manifestação de voto, conforme abaixo. O Titular dos CRI poderá optar por exercer seu direito de voto, sem a necessidade de ingressar na videoconferência, enviando a correspondente manifestação de voto a distância à Emissora, com cópia ao Agente Fiduciário. A Emissora disponibilizará o modelo da manifestação de voto em seu website (https://truesecuritizadora.com.br) por meio do material de apoio a ser disponibilizado aos Titulares dos CRI na página eletrônica da CVM. A manifestação de voto deverá estar devidamente preenchida e assinada pelo Titular dos CRI ou por seu representante legal, com cópia digital dos documentos de identificação e de representação, se for o caso. Conforme Resolução CVM nº 60, a Emissora disponibilizará acesso simultâneo a eventuais documentos apresentados durante a Assembleia que não tenham sido apresentados anteriormente e a Assembleia será integralmente gravada.
São Paulo, 10 de setembro de 2024. **TRUE SECURITIZADORA S.A.** Arley Custódio Fonseca - Diretor de Securitização

TRUE SECURITIZADORA S.A.

CNPJ/MF nº 12.130.744/0001-00 - NIRE 35.300.444.957

EDITAL DE PRIMEIRA E SEGUNDA CONVOCAÇÃO DE ASSEMBLEIA ESPECIAL DE INVESTIDORES DOS CERTIFICADOS DE RECEBÍVEIS IMOBILIÁRIOS DA 355ª SÉRIE DA 1ª EMISSÃO DA TRUE SECURITIZADORA S.A.

Ficam convocados os Titulares dos Certificados de Recebíveis Imobiliários ("CRI") da 355ª Série da 1ª Emissão da True Securitizadora S.A. ("Emissora" e "Emissão", respectivamente), da **VÓRTX DISTRIBUIDORA DE TÍTULOS E VALORES MOBILIÁRIOS LTDA.,** instituição financeira com sede na Rua Gilberto Sabino nº 215, 4º andar, Pinheiros, CEP 05425-020, na Cidade de São Paulo, Estado de São Paulo, inscrita no CNPJ/ME sob o nº 22.610.500/0001- 88 ("Agente Fiduciário"), e os representantes da Emissora, conforme previsto no Termo de Securitização dos CRI ("Termo de Securitização") e Resolução CVM nº 60 de 23 de dezembro de 2021 ("Resolução CVM nº 60"), a se reunirem em Assembleia Especial de Investidores dos CRI ("Assembleia"), a ser realizada, em primeira convocação **aos 07 de outubro de 2024, às 11h00 e, caso não seja instalada, em segunda convocação aos 17 de outubro de 2024, às 11h00, de forma exclusivamente digital** (vide informações gerais abaixo), a fim de deliberarem sobre a seguinte Ordem do Dia: (i) Exame, discussão e votação, nos termos do artigo 25, I da Resolução nº 60 da CVM, de 23 de dezembro de 2021, das demonstrações contábeis do patrimônio separado dos CRI da Emissora, acompanhadas do parecer dos auditores independentes, relativos ao exercício social encerrado em 30 de junho de 2024; Informações Gerais: O material de apoio necessário para embasar as deliberações dos Titulares dos CRI está disponível (i) no site da Emissora: www.truesecuritizadora.com.br e (ii) no site da CVM www.cvm.gov.br. A Assembleia será realizada de forma remota e digital, nos termos da Resolução CVM nº 60, de 23 de dezembro de 2021, por videoconferência, via plataforma *Microsoft Teams*, coordenada pela Emissora, a qual disponibilizará oportunamente o link de acesso àqueles Titulares dos CRI que enviarem ao endereço eletrônico da Emissora jur.assembleias@truesecuritizadora.com.br e ao Agente Fiduciário agentefiduciario@vortx.com.br e rzf@vortx.com.br com no mínimo 02 (dois) dias úteis de antecedência em relação à data de realização da Assembleia, os seguintes documentos(a) quando pessoa física: documento de identidade; (b) quando pessoa jurídica: cópia dos atos societários e documentos que comprovem a representação do titular; (c) quando representado por procurador: procuração com poderes específicos e (d) manifestação de voto, conforme abaixo. O Titular dos CRI poderá optar por exercer seu direito de voto, sem a necessidade de ingressar na videoconferência, enviando a correspondente manifestação de voto a distância à Emissora, com cópia ao Agente Fiduciário. A Emissora disponibilizará o modelo da manifestação de voto em seu website (https://truesecuritizadora.com.br) por meio do material de apoio a ser disponibilizado aos Titulares dos CRI na página eletrônica da CVM. A manifestação de voto deverá estar devidamente preenchida e assinada pelo Titular dos CRI ou por seu representante legal, com cópia digital dos documentos de identificação e de representação, se for o caso. Conforme Resolução CVM nº 60, a Emissora disponibilizará acesso simultâneo a eventuais documentos apresentados durante a Assembleia que não tenham sido apresentados anteriormente e a Assembleia será integralmente gravada.
São Paulo, 10 de setembro de 2024. **TRUE SECURITIZADORA S.A.** Arley Custódio Fonseca - Diretor de Securitização

TRUE SECURITIZADORA S.A.

CNPJ/MF nº 12.130.744/0001-00 - NIRE 35.300.444.957

EDITAL DE PRIMEIRA E SEGUNDA CONVOCAÇÃO DE ASSEMBLEIA ESPECIAL DE INVESTIDORES DOS CERTIFICADOS DE RECEBÍVEIS IMOBILIÁRIOS DA 317ª SÉRIE DA 1ª EMISSÃO DA TRUE SECURITIZADORA S.A.

Ficam convocados os Titulares dos Certificados de Recebíveis Imobiliários ("CRI") da 317ª Série da 1ª Emissão da True Securitizadora S.A. ("Emissora" e "Emissão", respectivamente), da **VÓRTX DISTRIBUIDORA DE TÍTULOS E VALORES MOBILIÁRIOS LTDA.,** instituição financeira com sede na Rua Gilberto Sabino nº 215, 4º andar, Pinheiros, CEP 05425-020, na Cidade de São Paulo, Estado de São Paulo, inscrita no CNPJ/ME sob o nº 22.610.500/0001-88 ("Agente Fiduciário"), e os representantes da Emissora, conforme previsto no Termo de Securitização dos CRI ("Termo de Securitização") e Resolução CVM nº 60 de 23 de dezembro de 2021 ("Resolução CVM nº 60"), a se reunirem em Assembleia Especial de Investidores dos CRI ("Assembleia"), a ser realizada, em primeira convocação **aos 04 de outubro de 2024, às 15h45min e, caso não seja instalada, em segunda convocação aos 16 de outubro de 2024, às 15h45min de forma exclusivamente digital** (vide informações gerais abaixo), a fim de deliberarem sobre a seguinte Ordem do Dia: (i) Exame, discussão e votação, nos termos do artigo 25, I da Resolução nº 60 da CVM, de 23 de dezembro de 2021, das demonstrações contábeis do patrimônio separado dos CRI da Emissora, acompanhadas do parecer dos auditores independentes, relativos ao exercício social encerrado em 30 de junho de 2024; Informações Gerais: O material de apoio necessário para embasar as deliberações dos Titulares dos CRI está disponível (i) no site da Emissora: www.truesecuritizadora.com.br e (ii) no site da CVM www.cvm.gov.br. A Assembleia será realizada de forma remota e digital, nos termos da Resolução CVM nº 60, de 23 de dezembro de 2021, por videoconferência, via plataforma *Microsoft Teams*, coordenada pela Emissora, a qual disponibilizará oportunamente o link de acesso àqueles Titulares dos CRI que enviarem ao endereço eletrônico da Emissora jur.assembleias@truesecuritizadora.com.br e ao Agente Fiduciário agentefiduciario@vortx.com.br e rzf@vortx.com.br com no mínimo 02 (dois) dias úteis de antecedência em relação à data de realização da Assembleia, os seguintes documentos(a) quando pessoa física: documento de identidade; (b) quando pessoa jurídica: cópia dos atos societários e documentos que comprovem a representação do titular; (c) quando representado por procurador: procuração com poderes específicos e (d) manifestação de voto, conforme abaixo. O Titular dos CRI poderá optar por exercer seu direito de voto, sem a necessidade de ingressar na videoconferência, enviando a correspondente manifestação de voto a distância à Emissora, com cópia ao Agente Fiduciário. A Emissora disponibilizará o modelo da manifestação de voto em seu website (https://truesecuritizadora.com.br) por meio do material de apoio a ser disponibilizado aos Titulares dos CRI na página eletrônica da CVM. A manifestação de voto deverá estar devidamente preenchida e assinada pelo Titular dos CRI ou por seu representante legal, com cópia digital dos documentos de identificação e de representação, se for o caso. Conforme Resolução CVM nº 60, a Emissora disponibilizará acesso simultâneo a eventuais documentos apresentados durante a Assembleia que não tenham sido apresentados anteriormente e a Assembleia será integralmente gravada.

São Paulo, 10 de setembro de 2024.
TRUE SECURITIZADORA S.A. Arley Custódio Fonseca - Diretor de Securitização

TRUE SECURITIZADORA S.A.

CNPJ/MF nº 12.130.744/0001-00 - NIRE 35.300.444.957

EDITAL DE PRIMEIRA E SEGUNDA CONVOCAÇÃO DE ASSEMBLEIA ESPECIAL DE INVESTIDORES DOS CERTIFICADOS DE RECEBÍVEIS IMOBILIÁRIOS DAS 412ª E 413ª SÉRIES DA 1ª EMISSÃO DA TRUE SECURITIZADORA S.A.

Ficam convocados os Titulares dos Certificados de Recebíveis Imobiliários ("CRI") das 412ª e 413ª Séries da 1ª Emissão da True Securitizadora S.A. ("Emissora" e "Emissão", respectivamente), da **VÓRTX DISTRIBUIDORA DE TÍTULOS E VALORES MOBILIÁRIOS LTDA.**, instituição financeira com sede na Rua Gilberto Sabino nº 215, 4º andar, Pinheiros, CEP 05425-020, na Cidade de São Paulo, Estado de São Paulo, inscrita no CNPJ/ME sob o nº 22.610.500/0001-88 ("Agente Fiduciário"), e os representantes da Emissora, conforme previsto no Termo de Securitização dos CRI ("Termo de Securitização") e Resolução CVM nº 60 de 23 de dezembro de 2021 ("Resolução CVM nº 60"), a se reunirem em Assembleia Especial de Investidores dos CRI ("Assembleia"), a ser realizada, em primeira convocação **aos 07 de outubro de 2024, às 14h15min e, caso não seja instalada, em segunda convocação aos 17 de outubro de 2024, às 14h15min, de forma exclusivamente digital** (vide informações gerais abaixo), a fim de deliberarem sobre a seguinte Ordem do Dia: (i) Exame, discussão e votação, nos termos do artigo 25, I da Resolução nº 60 da CVM, de 23 de dezembro de 2021, das demonstrações contábeis do patrimônio separado dos CRI da Emissora, acompanhadas do parecer dos auditores independentes, relativos ao exercício social encerrado em 30 de junho de 2024; Informações Gerais: O material de apoio necessário para embasar as deliberações dos Titulares dos CRI está disponível (i) no site da Emissora: www.truesecuritizadora.com.br e (ii) no site da CVM www.cvm.gov.br. A Assembleia será realizada de forma remota e digital, nos termos da Resolução CVM nº 60, de 23 de dezembro de 2021, por videoconferência, via plataforma *Microsoft Teams*, coordenada pela Emissora, a qual disponibilizará oportunamente o link de acesso àqueles Titulares dos CRI que enviarem ao endereço eletrônico da Emissora jur.assembleias@truesecuritizadora.com.br e ao Agente Fiduciário agentefiduciario@vortx.com.br e rzf@vortx.com.br com no mínimo 02 (dois) dias úteis de antecedência em relação à data de realização da Assembleia, os seguintes documentos(a) quando pessoa física: documento de identidade; (b) quando pessoa jurídica: cópia dos atos societários e documentos que comprovem a representação do titular; (c) quando representado por procurador: procuração com poderes específicos e (d) manifestação de voto, conforme abaixo. O Titular dos CRI poderá optar por exercer seu direito de voto, sem a necessidade de ingressar na videoconferência, enviando a correspondente manifestação de voto a distância à Emissora, com cópia ao Agente Fiduciário. A Emissora disponibilizará o modelo da manifestação de voto em seu website (https://truesecuritizadora.com.br) por meio do material de apoio a ser disponibilizado aos Titulares dos CRI na página eletrônica da CVM. A manifestação de voto deverá estar devidamente preenchida e assinada pelo Titular dos CRI ou por seu representante legal, com cópia digital dos documentos de identificação e de representação, se for o caso. Conforme Resolução CVM nº 60, a Emissora disponibilizará acesso simultâneo a eventuais documentos apresentados durante a Assembleia que não tenham sido apresentados anteriormente e a Assembleia será integralmente gravada. São Paulo, 10 de setembro de 2024. **TRUE SECURITIZADORA S.A.** Arley Custódio Fonseca - Diretor de Securitização

TRUE SECURITIZADORA S.A.

CNPJ/MF nº 12.130.744/0001-00 - NIRE 35.300.444.957

EDITAL DE PRIMEIRA E SEGUNDA CONVOCAÇÃO DE ASSEMBLEIA ESPECIAL DE INVESTIDORES DOS CERTIFICADOS DE RECEBÍVEIS IMOBILIÁRIOS DA 323ª SÉRIE DA 1ª EMISSÃO DA TRUE SECURITIZADORA S.A.

Ficam convocados os Titulares dos Certificados de Recebíveis Imobiliários ("CRI") da 323ª Série da 1ª Emissão da True Securitizadora S.A. ("Emissora" e "Emissão", respectivamente), da **VÓRTX DISTRIBUIDORA DE TÍTULOS E VALORES MOBILIÁRIOS LTDA.,** instituição financeira com sede na Rua Gilberto Sabino nº 215, 4º andar, Pinheiros, CEP 05425-020, na Cidade de São Paulo, Estado de São Paulo, inscrita no CNPJ/ME sob o nº 22.610.500/0001- 88 ("Agente Fiduciário"), e os representantes da Emissora, conforme previsto no Termo de Securitização dos CRI ("Termo de Securitização") e Resolução CVM nº 60 de 23 de dezembro de 2021 ("Resolução CVM nº 60"), a se reunirem em Assembleia Especial de Investidores dos CRI ("Assembleia"), a ser realizada, em primeira convocação **aos 04 de outubro de 2024, às 16h15min e, caso não seja instalada, em segunda convocação aos 16 de outubro de 2024, às 16h15min, de forma exclusivamente digital** (vide informações gerais abaixo), a fim de deliberarem sobre a seguinte Ordem do Dia: (i) Exame, discussão e votação, nos termos do artigo 25, I da Resolução nº 60 da CVM, de 23 de dezembro de 2021, das demonstrações contábeis do patrimônio separado dos CRI da Emissora, acompanhadas do parecer dos auditores independentes, relativos ao exercício social encerrado em 30 de junho de 2024; Informações Gerais: O material de apoio necessário para embasar as deliberações dos Titulares dos CRI está disponível (i) no site da Emissora: www.truesecuritizadora.com.br e (ii) no site da CVM www.cvm.gov.br. A Assembleia será realizada de forma remota e digital, nos termos da Resolução CVM nº 60, de 23 de dezembro de 2021, por videoconferência, via plataforma *Microsoft Teams*, coordenada pela Emissora, a qual disponibilizará oportunamente o link de acesso àqueles Titulares dos CRI que enviarem ao endereço eletrônico da Emissora jur.assembleias@truesecuritizadora.com.br e ao Agente Fiduciário agentefiduciario@vortx.com.br e rzf@vortx.com.br com no mínimo 02 (dois) dias úteis de antecedência em relação à data de realização da Assembleia, os seguintes documentos(a) quando pessoa física: documento de identidade; (b) quando pessoa jurídica: cópia dos atos societários e documentos que comprovem a representação do titular; (c) quando representado por procurador: procuração com poderes específicos e (d) manifestação de voto, conforme abaixo. O Titular dos CRI poderá optar por exercer seu direito de voto, sem a necessidade de ingressar na videoconferência, enviando a correspondente manifestação de voto a distância à Emissora, com cópia ao Agente Fiduciário. A Emissora disponibilizará o modelo da manifestação de voto em seu website (https://truesecuritizadora.com.br) por meio do material de apoio a ser disponibilizado aos Titulares dos CRI na página eletrônica da CVM. A manifestação de voto deverá estar devidamente preenchida e assinada pelo Titular dos CRI ou por seu representante legal, com cópia digital dos documentos de identificação e de representação, se for o caso. Conforme Resolução CVM nº 60, a Emissora disponibilizará acesso simultâneo a eventuais documentos apresentados durante a Assembleia que não tenham sido apresentados anteriormente e a Assembleia será integralmente gravada.
São Paulo, 10 de setembro de 2024. **TRUE SECURITIZADORA S.A.** Arley Custódio Fonseca - Diretor de Securitização

TRUE SECURITIZADORA S.A.

CNPJ/MF nº 12.130.744/0001-00 - NIRE 35.300.444.957

EDITAL DE PRIMEIRA E SEGUNDA CONVOCAÇÃO DE ASSEMBLEIA ESPECIAL DE INVESTIDORES DOS CERTIFICADOS DE RECEBÍVEIS IMOBILIÁRIOS DA 372ª SÉRIE DA 1ª EMISSÃO DA TRUE SECURITIZADORA S.A.

Ficam convocados os Titulares dos Certificados de Recebíveis Imobiliários ("CRI") da 372ª Série da 1ª Emissão da True Securitizadora S.A. ("Emissora" e "Emissão", respectivamente), da **VÓRTX DISTRIBUIDORA DE TÍTULOS E VALORES MOBILIÁRIOS LTDA.,** instituição financeira com sede na Rua Gilberto Sabino nº 215, 4º andar, Pinheiros, CEP 05425-020, na Cidade de São Paulo, Estado de São Paulo, inscrita no CNPJ/ME sob o nº 22.610.500/0001- 88 ("Agente Fiduciário"), e os representantes da Emissora, conforme previsto no Termo de Securitização dos CRI ("Termo de Securitização") e Resolução CVM nº 60 de 23 de dezembro de 2021 ("Resolução CVM nº 60"), a se reunirem em Assembleia Especial de Investidores dos CRI ("Assembleia"), a ser realizada, em primeira convocação **aos 07 de outubro de 2024, às 11h45min e, caso não seja instalada, em segunda convocação aos 17 de outubro de 2024, às 11h45min, de forma exclusivamente digital** (vide informações gerais abaixo), a fim de deliberarem sobre a seguinte Ordem do Dia: (i) Exame, discussão e votação, nos termos do artigo 25, I da Resolução nº 60 da CVM, de 23 de dezembro de 2021, das demonstrações contábeis do patrimônio separado dos CRI da Emissora, acompanhadas do parecer dos auditores independentes, relativos ao exercício social encerrado em 30 de junho de 2024; Informações Gerais: O material de apoio necessário para embasar as deliberações dos Titulares dos CRI está disponível (i) no site da Emissora: www.truesecuritizadora.com.br e (ii) no site da CVM www.cvm.gov.br. A Assembleia será realizada de forma remota e digital, nos termos da Resolução CVM nº 60, de 23 de dezembro de 2021, por videoconferência, via plataforma *Microsoft Teams*, coordenada pela Emissora, a qual disponibilizará oportunamente o link de acesso àqueles Titulares dos CRI que enviarem ao endereço eletrônico da Emissora jur.assembleias@truesecuritizadora.com.br e ao Agente Fiduciário agentefiduciario@vortx.com.br e rzf@vortx.com.br com no mínimo 02 (dois) dias úteis de antecedência em relação à data de realização da Assembleia, os seguintes documentos(a) quando pessoa física: documento de identidade; (b) quando pessoa jurídica: cópia dos atos societários e documentos que comprovem a representação do titular; (c) quando representado por procurador: procuração com poderes específicos e (d) manifestação de voto, conforme abaixo. O Titular dos CRI poderá optar por exercer seu direito de voto, sem a necessidade de ingressar na videoconferência, enviando a correspondente manifestação de voto a distância à Emissora, com cópia ao Agente Fiduciário. A Emissora disponibilizará o modelo da manifestação de voto em seu website (https://truesecuritizadora.com.br) por meio do material de apoio a ser disponibilizado aos Titulares dos CRI na página eletrônica da CVM. A manifestação de voto deverá estar devidamente preenchida e assinada pelo Titular dos CRI ou por seu representante legal, com cópia digital dos documentos de identificação e de representação, se for o caso. Conforme Resolução CVM nº 60, a Emissora disponibilizará acesso simultâneo a eventuais documentos apresentados durante a Assembleia que não tenham sido apresentados anteriormente e a Assembleia será integralmente gravada.
São Paulo, 10 de setembro de 2024. **TRUE SECURITIZADORA S.A.** Arley Custódio Fonseca - Diretor de Securitização

CORPO DE BOMBEIROS

EDITAL DE LICITAÇÃO
ÓRGÃO: 95559- ESP – SECRETARIA DA SEGURANÇA PÚBLICA
UASG: 180199 - ESP- ADMINISTRAÇÃO DO CORPO DE BOMBEIROS
PREGÃO ELETRÔNICO N.º CCB-027/421/24
PROCESSO N.º COMPRAS GOV - 90029/2024 – CARACTERÍSTICA: PREGÃO ELETRÔNICO
FORMA DE REALIZAÇÃO: ELETRÔNICO – MODO DE DISPUTA: Aberto.

A Administração do Corpo de Bombeiros - UASG 180199, comunica a abertura de Licitação na modalidade Pregão, que será realizada por meio eletrônico, para a Constituição de Sistema de Registro de Preços para Futuras e Eventuais aquisições de 3.400 (três mil e quatrocentas) unidades de maiôs para natação, a serem distribuídos ao efetivo do Corpo de Bombeiros da Polícia Militar do Estado de São Paulo. A sessão pública será realizada no site do Compras.gov: www.gov.br/compras, com início previsto para as 09h30 do dia 24/09/2024. O edital na íntegra estará disponível no endereço eletrônico: www.gov.br/compras a partir de 12/09/2024, jornal de grande circulação, www.imesp.com.br, opção "e-negociospublicos", www.gov.br/pncp/pt-br e www.corpodebombeiros.sp.gov.br. Demais esclarecimentos podem ser retirados de segunda à sexta-feira, das 09:00 às 12:00 e das 14:00 às 18:00 horas, pelos tels: (11) 3396-2224, 3396-2225, 3396-2234 e 3396-2011. Autoridade Subscritora do Edital: **Ten Cel PM Renato da Silva Leite**. Pregoeiro: **Cb PM Carmem Lucia de Lima Martins**.

PREFEITURA MUNICIPAL DE IPAUSSU

AVISO DE LICITAÇÃO
CONCORRENCIA PUBLICA PRESENCIAL Nº 19/2024 – EDITAL N° 19/2024
TIPO: MELHOR TÉCNICA (PLANO DE TRABALHO)

OBJETO: Concessão de direito real de uso de um lote de terreno público, situado no Distrito Industrial II "Luiz Sérgio Malachias Cachoni", **Lote: "B" 7B – Quadra E, objeto da Matrícula nº 10.502**, Município de Ipaussu-SP, conforme Termo de Referências e anexos do Edital, regida pela Lei Federal nº. 14.133/2023, Decretos Municipais, publicados em 13 de abril de 2023 no Diário Oficial de Ipaussu, Leis Municipais nº 033/2013, 117/2014, 126/2015, 143/15, 72/2017, 616/2024, Decreto Municipal nº 734/2024 e Leis Complementares. **SESSÃO DE DISPUTA: 04/11/2024, a partir das 09h30min.. LOCAL DA SESSÃO E INFORMAÇÕES:** na Prefeitura Municipal de Ipaussu, Secretaria Municipal de Compras, sito à Rua Washington Luiz, 819, Centro, na cidade de Ipaussu/SP. Telefone (14)3344-9000 das 13h00 às 17h00. O edital também estará disponível no site email:compras@ipaussu.sp.gov.br.
Sergio Galvanin Guidio Filho - Prefeito Municipal

CORPO DE BOMBEIROS

EDITAL DE LICITAÇÃO
ÓRGÃO: 95559- ESP – SECRETARIA DA SEGURANÇA PÚBLICA
UASG: 180199 - ESP- ADMINISTRAÇÃO DO CORPO DE BOMBEIROS
PREGÃO ELETRÔNICO N.º CCB-028/421/24
PROCESSO N.º COMPRAS GOV - 90030/2024 – CARACTERÍSTICA: PREGÃO ELETRÔNICO
FORMA DE REALIZAÇÃO: ELETRÔNICO – MODO DE DISPUTA: Aberto.

A Administração do Corpo de Bombeiros - UASG 180199, comunica a abertura de Licitação na modalidade Pregão, que será realizada por meio eletrônico, para a Constituição de Sistema de Registro de Preços para Futuras e Eventuais aquisições de 12.000 (doze mil) unidades de Insígnias de polivinil, a serem distribuídos ao efetivo do Corpo de Bombeiros da Polícia Militar do Estado de São Paulo. A sessão pública será realizada no site do Compras.gov: www.gov.br/compras, com início previsto para as 09h30 do dia 24/09/2024. O edital na íntegra estará disponível no endereço eletrônico: www.gov.br/compras a partir de 12/09/2024, jornal de grande circulação, www.imesp.com.br, opção "e-negociospublicos", www.gov.br/pncp/pt-br e www.corpodebombeiros.sp.gov.br. Demais esclarecimentos podem ser retirados de segunda à sexta-feira, das 09:00 às 12:00 e das 14:00 às 18:00 horas, pelos tels: (11) 3396-2224, 3396-2225, 3396-2234 e 3396-2011. Autoridade Subscritora do Edital: **Cap PM João Henrique Papoti**. Pregoeiro: **Cb PM Susi Patrícia Lopes Watanabe**.

DocuSigned by:
GAZETA DE S.PAULO
Assinado por: JORNAL GAZETA SP LTDA:04735364000170
CPF: 29513948889
Data/Hora da Assinatura: 11/09/2024 22:30:33 BRT
O: ICP-Brasil, OU: AC SOLUTI Multipla v5
L: Sao Paulo, S: SP, C: BR
Emissor: AC SOLUTI Multipla v5
5146939EFE414F8...

Documento assinado digitalmente conforme MP nº 2.200-2 de 24/08/2021, que institui a Infraestrutura da Chaves Públicas Brasileira- ICP-Brasil.

Esta página faz parte da edição impressa produzida pela Gazeta de S.Paulo com circulação em bancas de jornais e assinantes.
AUTENTICIDADE DA PÁGINA. A autenticidade deste documento pode ser conferida através do QR Code ao lado ou pelo site https://flip.gazetasp.com.br

DocuSign Envelope ID: D8A6F45E-6DAE-41A8-BE6A-C280DFC9B49F

TRUE SECURITIZADORA S.A.

CNPJ/MF nº 12.130.744/0001-00 - NIRE 35.300.444.957

EDITAL DE PRIMEIRA E SEGUNDA CONVOCAÇÃO DE ASSEMBLEIA ESPECIAL DE INVESTIDORES DOS CERTIFICADOS DE RECEBÍVEIS IMOBILIÁRIOS DA 392ª SÉRIE DA 1ª EMISSÃO DA TRUE SECURITIZADORA S.A.

Ficam convocados os Titulares dos Certificados de Recebíveis Imobiliários (“CRI”) da 392ª Série da 1ª Emissão da True Securitizadora S.A. (“Emissora” e “Emissão”, respectivamente), da **VÓRTX DISTRIBUIDORA DE TÍTULOS E VALORES MOBILIÁRIOS LTDA.,** instituição financeira com sede na Rua Gilberto Sabino nº 215, 4º andar, Pinheiros, CEP 05425-020, na Cidade de São Paulo, Estado de São Paulo, inscrita no CNPJ/ME sob o nº 22.610.500/0001-88 (“Agente Fiduciário”), e os representantes da Emissora, conforme previsto no Termo de Securitização dos CRI (“Termo de Securitização”) e Resolução CVM nº 60 de 23 de dezembro de 2021 (“Resolução CVM nº 60”), a se reunirem em Assembleia Especial de Investidores dos CRI (“Assembleia”), a ser realizada, em primeira convocação **aos 07 de outubro de 2024, às 12h00 e, caso não seja instalada, em segunda convocação aos 17 de outubro de 2024, às 12h00, de forma exclusivamente digital** (vide informações gerais abaixo), a fim de deliberarem sobre a seguinte Ordem do Dia: (i) Exame, discussão e votação, nos termos do artigo 25, I da Resolução nº 60 da CVM, de 23 de dezembro de 2021, das demonstrações contábeis do patrimônio separado dos CRI da Emissora, acompanhadas do parecer dos auditores independentes, relativos ao exercício social encerrado em 30 de junho de 2024; Informações Gerais: O material de apoio necessário para embasar as deliberações dos Titulares dos CRI está disponível (i) no site da Emissora: www.truesecuritizadora.com.br e (ii) no site da CVM www.cvm.gov.br. A Assembleia será realizada de forma remota e digital, nos termos da Resolução CVM nº 60, de 23 de dezembro de 2021, por videoconferência, via plataforma *Microsoft Teams*, coordenada pela Emissora, a qual disponibilizará oportunamente o link de acesso àqueles Titulares dos CRI que enviarem ao endereço eletrônico da Emissora jur.assembleias@truesecuritizadora.com.br e ao Agente Fiduciário agentefiduciario@vortx.com.br e rzf@vortx.com.br com no mínimo 02 (dois) dias úteis de antecedência em relação à data de realização da Assembleia, os seguintes documentos(a) quando pessoa física: documento de identidade; (b) quando pessoa jurídica: cópia dos atos societários e documentos que comprovem a representação do titular; (c) quando representado por procurador: procuração com poderes específicos e (d) manifestação de voto, conforme abaixo. O Titular dos CRI poderá optar por exercer seu direito de voto, sem a necessidade de ingressar na videoconferência, enviando a correspondente manifestação de voto a distância à Emissora, com cópia ao Agente Fiduciário. A Emissora disponibilizará o modelo da manifestação de voto em seu website (https://truesecuritizadora.com.br) por meio do material de apoio a ser disponibilizado aos Titulares dos CRI na página eletrônica da CVM. A manifestação de voto deverá estar devidamente preenchida e assinada pelo Titular dos CRI ou por seu representante legal, com cópia digital dos documentos de identificação e de representação, se for o caso. Conforme Resolução CVM nº 60, a Emissora disponibilizará acesso simultâneo a eventuais documentos apresentados durante a Assembleia que não tenham sido apresentados anteriormente e a Assembleia será integralmente gravada.

São Paulo, 10 de setembro de 2024.
TRUE SECURITIZADORA S.A. Arley Custódio Fonseca - Diretor de Securitização

TRUE SECURITIZADORA S.A.

CNPJ/MF nº 12.130.744/0001-00 - NIRE 35.300.444.957

EDITAL DE PRIMEIRA E SEGUNDA CONVOCAÇÃO DE ASSEMBLEIA ESPECIAL DE INVESTIDORES DOS CERTIFICADOS DE RECEBÍVEIS IMOBILIÁRIOS DA 116ª SÉRIE DA 1ª EMISSÃO DA TRUE SECURITIZADORA S.A.

Ficam convocados os Titulares dos Certificados de Recebíveis Imobiliários (“CRI”) da 116ª Série da 1ª Emissão da True Securitizadora S.A. (“Emissora” e “Emissão”, respectivamente), da **VÓRTX DISTRIBUIDORA DE TÍTULOS E VALORES MOBILIÁRIOS LTDA.,** instituição financeira com sede na Rua Gilberto Sabino nº 215, 4º andar, Pinheiros, CEP 05425-020, na Cidade de São Paulo, Estado de São Paulo, inscrita no CNPJ/ME sob o nº 22.610.500/0001- 88 (“Agente Fiduciário”), e os representantes da Emissora, conforme previsto no Termo de Securitização dos CRI (“Termo de Securitização”) e Resolução CVM nº 60 de 23 de dezembro de 2021 (“Resolução CVM nº 60”), a se reunirem em Assembleia Especial de Investidores dos CRI (“Assembleia”), a ser realizada, em primeira convocação **aos 04 de outubro de 2024, às 09h20min e, caso não seja instalada, em segunda convocação aos 16 de outubro de 2024, às 09h20min, de forma exclusivamente digital** (vide informações gerais abaixo), a fim de deliberarem sobre a seguinte Ordem do Dia: (i) Exame, discussão e votação, nos termos do artigo 25, I da Resolução nº 60 da CVM, de 23 de dezembro de 2021, das demonstrações contábeis do patrimônio separado dos CRI da Emissora, acompanhadas do parecer dos auditores independentes, relativos ao exercício social encerrado em 30 de junho de 2024; Informações Gerais: O material de apoio necessário para embasar as deliberações dos Titulares dos CRI está disponível (i) no site da Emissora: www.truesecuritizadora.com.br e (ii) no site da CVM www.cvm.gov.br. A Assembleia será realizada de forma remota e digital, nos termos da Resolução CVM nº 60, de 23 de dezembro de 2021, por videoconferência, via plataforma *Microsoft Teams*, coordenada pela Emissora, a qual disponibilizará oportunamente o link de acesso àqueles Titulares dos CRI que enviarem ao endereço eletrônico da Emissora jur.assembleias@truesecuritizadora.com.br e ao Agente Fiduciário agentefiduciario@vortx.com.br e rzf@vortx.com.br com no mínimo 02 (dois) dias úteis de antecedência em relação à data de realização da Assembleia, os seguintes documentos(a) quando pessoa física: documento de identidade; (b) quando pessoa jurídica: cópia dos atos societários e documentos que comprovem a representação do titular; (c) quando representado por procurador: procuração com poderes específicos e (d) manifestação de voto, conforme abaixo. O Titular dos CRI poderá optar por exercer seu direito de voto, sem a necessidade de ingressar na videoconferência, enviando a correspondente manifestação de voto a distância à Emissora, com cópia ao Agente Fiduciário. A Emissora disponibilizará o modelo da manifestação de voto em seu website (https://truesecuritizadora.com.br) por meio do material de apoio a ser disponibilizado aos Titulares dos CRI na página eletrônica da CVM. A manifestação de voto deverá estar devidamente preenchida e assinada pelo Titular dos CRI ou por seu representante legal, com cópia digital dos documentos de identificação e de representação, se for o caso. Conforme Resolução CVM nº 60, a Emissora disponibilizará acesso simultâneo a eventuais documentos apresentados durante a Assembleia que não tenham sido apresentados anteriormente e a Assembleia será integralmente gravada.

São Paulo, 10 de setembro de 2024. **TRUE SECURITIZADORA S.A.** Arley Custódio Fonseca - Diretor de Securitização

TRUE SECURITIZADORA S.A.

CNPJ/MF nº 12.130.744/0001-00 - NIRE 35.300.444.957

EDITAL DE PRIMEIRA E SEGUNDA CONVOCAÇÃO DE ASSEMBLEIA ESPECIAL DE INVESTIDORES DOS CERTIFICADOS DE RECEBÍVEIS IMOBILIÁRIOS DA 216ª SÉRIE DA 1ª EMISSÃO DA TRUE SECURITIZADORA S.A.

Ficam convocados os Titulares dos Certificados de Recebíveis Imobiliários (“CRI”) da 216ª Série da 1ª Emissão da True Securitizadora S.A. (“Emissora” e “Emissão”, respectivamente), a **OLIVEIRA TRUST DISTRIBUÍDORA DE TÍTULOS E VALORES MOBILIÁRIOS S.A.**, inscrita no CNPJ/MF sob o nº 33.473.635/0001-65 (“Agente Fiduciário”), e os representantes da Emissora, conforme previsto no Termo de Securitização dos CRI (“Termo de Securitização”) e Resolução CVM nº 60 de 23 de dezembro de 2021 (“Resolução CVM nº 60”), a se reunirem em Assembleia Especial de Investidores dos CRI (“Assembleia”), a ser realizada, em primeira convocação **aos 10 de outubro de 2024, às 15h00 e, caso não seja instalada, em segunda convocação aos 22 de outubro de 2024, às 15h00, de forma exclusivamente digital** (vide informações gerais abaixo), a fim de deliberarem sobre a seguinte Ordem do Dia: (i) Exame, discussão e votação, nos termos do artigo 25, I da Resolução nº 60 da CVM, de 23 de dezembro de 2021, das demonstrações contábeis do patrimônio separado dos CRI da Emissora, acompanhadas do parecer dos auditores independentes, relativos ao exercício social encerrado em 30 de junho de 2024; e (ii) Autorização à Emissora e ao Agente Fiduciário para a prática de todos e quaisquer atos necessários e/ou convenientes à formalização, implementação e/ou aperfeiçoamento das deliberações referentes à matéria indicada nesta ordem do dia. Informações Gerais: O material de apoio necessário para embasar as deliberações dos Titulares dos CRI está disponível (i) no site da Emissora: www.truesecuritizadora.com.br e (ii) no site da CVM www.cvm.gov.br. A Assembleia será realizada de forma remota e digital, nos termos da Resolução CVM nº 60, de 23 de dezembro de 2021, por videoconferência, via plataforma *Microsoft Teams*, coordenada pela Emissora, a qual disponibilizará oportunamente o link de acesso àqueles Titulares dos CRI que enviarem ao endereço eletrônico da Emissora jur.assembleias@truesecuritizadora.com.br e ao Agente Fiduciário af.assembleias@oliveiratrust.com.br, com no mínimo 02 (dois) dias úteis de antecedência em relação à data de realização da Assembleia, os seguintes documentos: (a) quando pessoa física: documento de identidade; (b) quando pessoa jurídica: cópia dos atos societários e documentos que comprovem a representação do titular; (c) quando representado por procurador: procuração com poderes específicos e (d) manifestação de voto, conforme abaixo. O Titular dos CRI poderá optar por exercer seu direito de voto, sem a necessidade de ingressar na videoconferência, enviando a correspondente manifestação de voto a distância à Emissora, com cópia ao Agente Fiduciário. A Emissora disponibilizará o modelo da manifestação de voto em seu website (https://truesecuritizadora.com.br) por meio do material de apoio a ser disponibilizado aos Titulares dos CRI na página eletrônica da CVM. A manifestação de voto deverá estar devidamente preenchida e assinada pelo Titular dos CRI ou por seu representante legal, com cópia digital dos documentos de identificação e de representação, se for o caso. Conforme Resolução CVM nº 60, a Emissora disponibilizará acesso simultâneo a eventuais documentos apresentados durante a Assembleia que não tenham sido apresentados anteriormente e a Assembleia será integralmente gravada.

São Paulo, 10 de setembro de 2024. **TRUE SECURITIZADORA S.A.** Arley Custódio Fonseca - Diretor de Securitização

TRUE SECURITIZADORA S.A.

CNPJ/MF nº 12.130.744/0001-00 - NIRE 35.300.444.957

EDITAL DE PRIMEIRA E SEGUNDA CONVOCAÇÃO DE ASSEMBLEIA ESPECIAL DE INVESTIDORES DOS CERTIFICADOS DE RECEBÍVEIS IMOBILIÁRIOS DA 437ª SÉRIE DA 1ª EMISSÃO DA TRUE SECURITIZADORA S.A.

Ficam convocados os Titulares dos Certificados de Recebíveis Imobiliários (“CRI”) da 437ª Série da 1ª Emissão da True Securitizadora S.A. (“Emissora” e “Emissão”, respectivamente), da **VÓRTX DISTRIBUIDORA DE TÍTULOS E VALORES MOBILIÁRIOS LTDA.,** instituição financeira com sede na Rua Gilberto Sabino nº 215, 4º andar, Pinheiros, CEP 05425-020, na Cidade de São Paulo, Estado de São Paulo, inscrita no CNPJ/ME sob o nº 22.610.500/0001- 88 (“Agente Fiduciário”), e os representantes da Emissora, conforme previsto no Termo de Securitização dos CRI (“Termo de Securitização”) e Resolução CVM nº 60 de 23 de dezembro de 2021 (“Resolução CVM nº 60”), a se reunirem em Assembleia Especial de Investidores dos CRI (“Assembleia”), a ser realizada, em primeira convocação **aos 07 de outubro de 2024, às 15h00 e, caso não seja instalada, em segunda convocação aos 17 de outubro de 2024, às 15h00, de forma exclusivamente digital** (vide informações gerais abaixo), a fim de deliberarem sobre a seguinte Ordem do Dia: (i) Exame, discussão e votação, nos termos do artigo 25, I da Resolução nº 60 da CVM, de 23 de dezembro de 2021, das demonstrações contábeis do patrimônio separado dos CRI da Emissora, acompanhadas do parecer dos auditores independentes, relativos ao exercício social encerrado em 30 de junho de 2024; Informações Gerais: O material de apoio necessário para embasar as deliberações dos Titulares dos CRI está disponível (i) no site da Emissora: www.truesecuritizadora.com.br e (ii) no site da CVM www.cvm.gov.br. A Assembleia será realizada de forma remota e digital, nos termos da Resolução CVM nº 60, de 23 de dezembro de 2021, por videoconferência, via plataforma *Microsoft Teams*, coordenada pela Emissora, a qual disponibilizará oportunamente o link de acesso àqueles Titulares dos CRI que enviarem ao endereço eletrônico da Emissora jur.assembleias@truesecuritizadora.com.br e ao Agente Fiduciário agentefiduciario@vortx.com.br e rzf@vortx.com.br com no mínimo 02 (dois) dias úteis de antecedência em relação à data de realização da Assembleia, os seguintes documentos(a) quando pessoa física: documento de identidade; (b) quando pessoa jurídica: cópia dos atos societários e documentos que comprovem a representação do titular; (c) quando representado por procurador: procuração com poderes específicos e (d) manifestação de voto, conforme abaixo. O Titular dos CRI poderá optar por exercer seu direito de voto, sem a necessidade de ingressar na videoconferência, enviando a correspondente manifestação de voto a distância à Emissora, com cópia ao Agente Fiduciário. A Emissora disponibilizará o modelo da manifestação de voto em seu website (https://truesecuritizadora.com.br) por meio do material de apoio a ser disponibilizado aos Titulares dos CRI na página eletrônica da CVM. A manifestação de voto deverá estar devidamente preenchida e assinada pelo Titular dos CRI ou por seu representante legal, com cópia digital dos documentos de identificação e de representação, se for o caso. Conforme Resolução CVM nº 60, a Emissora disponibilizará acesso simultâneo a eventuais documentos apresentados durante a Assembleia que não tenham sido apresentados anteriormente e a Assembleia será integralmente gravada.

São Paulo, 10 de setembro de 2024. **TRUE SECURITIZADORA S.A.** Arley Custódio Fonseca - Diretor de Securitização

TRUE SECURITIZADORA S.A.

CNPJ/MF nº 12.130.744/0001-00 - NIRE 35.300.444.957

EDITAL DE PRIMEIRA E SEGUNDA CONVOCAÇÃO DE ASSEMBLEIA ESPECIAL DE INVESTIDORES DOS CERTIFICADOS DE RECEBÍVEIS IMOBILIÁRIOS DAS 120ª,121ª E 122ª SÉRIES DA 1ª EMISSÃO DA TRUE SECURITIZADORA S.A.

Ficam convocados os Titulares dos Certificados de Recebíveis Imobiliários (“CRI”) das 120ª,121ª e 122ª Séries da 1ª Emissão da True Securitizadora S.A. (“Emissora” e “Emissão”, respectivamente), da **VÓRTX DISTRIBUIDORA DE TÍTULOS E VALORES MOBILIÁRIOS LTDA.,** instituição financeira com sede na Rua Gilberto Sabino nº 215, 4º andar, Pinheiros, CEP 05425-020, na Cidade de São Paulo, Estado de São Paulo, inscrita no CNPJ/ME sob o nº 22.610.500/0001- 88 (“Agente Fiduciário”), e os representantes da Emissora, conforme previsto no Termo de Securitização dos CRI (“Termo de Securitização”) e Resolução CVM nº 60 de 23 de dezembro de 2021 (“Resolução CVM nº 60”), a se reunirem em Assembleia Especial de Investidores dos CRI (“Assembleia”), a ser realizada, em primeira convocação **aos 04 de outubro de 2024, às 09h40min e, caso não seja instalada, em segunda convocação aos 16 de outubro de 2024, às 09h40min, de forma exclusivamente digital** (vide informações gerais abaixo), a fim de deliberarem sobre a seguinte Ordem do Dia: (i) Exame, discussão e votação, nos termos do artigo 25, I da Resolução nº 60 da CVM, de 23 de dezembro de 2021, das demonstrações contábeis do patrimônio separado dos CRI da Emissora, acompanhadas do parecer dos auditores independentes, relativos ao exercício social encerrado em 30 de junho de 2024; Informações Gerais: O material de apoio necessário para embasar as deliberações dos Titulares dos CRI está disponível (i) no site da Emissora: www.truesecuritizadora.com.br e (ii) no site da CVM www.cvm.gov.br. A Assembleia será realizada de forma remota e digital, nos termos da Resolução CVM nº 60, de 23 de dezembro de 2021, por videoconferência, via plataforma *Microsoft Teams*, coordenada pela Emissora, a qual disponibilizará oportunamente o link de acesso àqueles Titulares dos CRI que enviarem ao endereço eletrônico da Emissora jur.assembleias@truesecuritizadora.com.br e ao Agente Fiduciário agentefiduciario@vortx.com.br e rzf@vortx.com.br com no mínimo 02 (dois) dias úteis de antecedência em relação à data de realização da Assembleia, os seguintes documentos(a) quando pessoa física: documento de identidade; (b) quando pessoa jurídica: cópia dos atos societários e documentos que comprovem a representação do titular; (c) quando representado por procurador: procuração com poderes específicos e (d) manifestação de voto, conforme abaixo. O Titular dos CRI poderá optar por exercer seu direito de voto, sem a necessidade de ingressar na videoconferência, enviando a correspondente manifestação de voto a distância à Emissora, com cópia ao Agente Fiduciário. A Emissora disponibilizará o modelo da manifestação de voto em seu website (https://truesecuritizadora.com.br) por meio do material de apoio a ser disponibilizado aos Titulares dos CRI na página eletrônica da CVM. A manifestação de voto deverá estar devidamente preenchida e assinada pelo Titular dos CRI ou por seu representante legal, com cópia digital dos documentos de identificação e de representação, se for o caso. Conforme Resolução CVM nº 60, a Emissora disponibilizará acesso simultâneo a eventuais documentos apresentados durante a Assembleia que não tenham sido apresentados anteriormente e a Assembleia será integralmente gravada.

São Paulo, 10 de setembro de 2024. **TRUE SECURITIZADORA S.A.** Arley Custódio Fonseca - Diretor de Securitização

TRUE SECURITIZADORA S.A.

CNPJ/MF nº 12.130.744/0001-00 - NIRE 35.300.444.957

EDITAL DE PRIMEIRA E SEGUNDA CONVOCAÇÃO DE ASSEMBLEIA ESPECIAL DE INVESTIDORES DOS CERTIFICADOS DE RECEBÍVEIS DO AGRONEGÓCIO DA 1ª SÉRIE DA 18ª EMISSÃO DA TRUE SECURITIZADORA S.A.

Ficam convocados os Titulares dos Certificado de Recebíveis do Agronegócio (“CRA”) da 1ª Série da 18ª Emissão da True Securitizadora S.A. (“Emissora” e “Emissão”, respectivamente), a **OLIVEIRA TRUST DISTRIBUÍDORA DE TÍTULOS E VALORES MOBILIÁRIOS S.A.**, inscrita no CNPJ/MF sob o nº 33.473.635/0001-65 (“Agente Fiduciário”), e os representantes da Emissora, conforme previsto no Termo de Securitização dos CRA (“Termo de Securitização”) e Resolução CVM nº 60 de 23 de dezembro de 2021 (“Resolução CVM nº 60”), a se reunirem em Assembleia Especial de Investidores dos CRA (“Assembleia”), a ser realizada, em primeira convocação **aos 09 de outubro de 2024, às 15h20min e, caso não seja instalada, em segunda convocação aos 21 de outubro de 2024, às 15h20min, de forma exclusivamente digital** (vide informações gerais abaixo), a fim de deliberarem sobre a seguinte Ordem do Dia: (i) Exame, discussão e votação, nos termos do artigo 25, I da Resolução nº 60 da CVM, de 23 de dezembro de 2021, das demonstrações contábeis do patrimônio separado dos CRA da Emissora, acompanhadas do parecer dos auditores independentes, relativos ao exercício social encerrado em 30 de junho de 2024; e (ii) Autorização à Emissora e ao Agente Fiduciário para a prática de todos e quaisquer atos necessários e/ou convenientes à formalização, implementação e/ou aperfeiçoamento das deliberações referentes à matéria indicada nesta ordem do dia. Informações Gerais: O material de apoio necessário para embasar as deliberações dos Titulares dos CRA está disponível (i) no site da Emissora: www.truesecuritizadora.com.br e (ii) no site da CVM www.cvm.gov.br. A Assembleia será realizada de forma remota e digital, nos termos da Resolução CVM nº 60, de 23 de dezembro de 2021, por videoconferência, via plataforma *Microsoft Teams*, coordenada pela Emissora, a qual disponibilizará oportunamente o link de acesso àqueles Titulares dos CRA que enviarem ao endereço eletrônico da Emissora jur.assembleias@truesecuritizadora.com.br e ao Agente Fiduciário af.assembleias@oliveiratrust.com.br, com no mínimo 02 (dois) dias úteis de antecedência em relação à data de realização da Assembleia, os seguintes documentos: (a) quando pessoa física: documento de identidade; (b) quando pessoa jurídica: cópia dos atos societários e documentos que comprovem a representação do titular; (c) quando representado por procurador: procuração com poderes específicos e (d) manifestação de voto, conforme abaixo. O Titular dos CRA poderá optar por exercer seu direito de voto, sem a necessidade de ingressar na videoconferência, enviando a correspondente manifestação de voto a distância à Emissora, com cópia ao Agente Fiduciário. A Emissora disponibilizará o modelo da manifestação de voto em seu website (https://truesecuritizadora.com.br) por meio do material de apoio a ser disponibilizado aos Titulares dos CRA na página eletrônica da CVM. A manifestação de voto deverá estar devidamente preenchida e assinada pelo Titular dos CRA ou por seu representante legal, com cópia digital dos documentos de identificação e de representação, se for o caso. Conforme Resolução CVM nº 60, a Emissora disponibilizará acesso simultâneo a eventuais documentos apresentados durante a Assembleia que não tenham sido apresentados anteriormente e a Assembleia será integralmente gravada.

São Paulo, 10 de setembro de 2024. **TRUE SECURITIZADORA S.A.** Arley Custódio Fonseca - Diretor de Securitização

TRUE SECURITIZADORA S.A.

CNPJ/MF nº 12.130.744/0001-00 - NIRE 35.300.444.957

EDITAL DE PRIMEIRA E SEGUNDA CONVOCAÇÃO DE ASSEMBLEIA ESPECIAL DE INVESTIDORES DOS CERTIFICADOS DE RECEBÍVEIS IMOBILIÁRIOS DA 346ª SÉRIE DA 1ª EMISSÃO DA TRUE SECURITIZADORA S.A.

Ficam convocados os Titulares dos Certificados de Recebíveis Imobiliários (“CRI”) da 346ª Série da 1ª Emissão da True Securitizadora S.A. (“Emissora” e “Emissão”, respectivamente), da **VÓRTX DISTRIBUIDORA DE TÍTULOS E VALORES MOBILIÁRIOS LTDA.,** instituição financeira com sede na Rua Gilberto Sabino nº 215, 4º andar, Pinheiros, CEP 05425-020, na Cidade de São Paulo, Estado de São Paulo, inscrita no CNPJ/ME sob o nº 22.610.500/0001-88 (“Agente Fiduciário”), e os representantes da Emissora, conforme previsto no Termo de Securitização dos CRI (“Termo de Securitização”) e Resolução CVM nº 60 de 23 de dezembro de 2021 (“Resolução CVM nº 60”), a se reunirem em Assembleia Especial de Investidores dos CRI (“Assembleia”), a ser realizada, em primeira convocação **aos 07 de outubro de 2024, às 10h45min e, caso não seja instalada, em segunda convocação aos 17 de outubro de 2024, às 10h45min, de forma exclusivamente digital** (vide informações gerais abaixo), a fim de deliberarem sobre a seguinte Ordem do Dia: (i) Exame, discussão e votação, nos termos do artigo 25, I da Resolução nº 60 da CVM, de 23 de dezembro de 2021, das demonstrações contábeis do patrimônio separado dos CRI da Emissora, acompanhadas do parecer dos auditores independentes, relativos ao exercício social encerrado em 30 de junho de 2024; Informações Gerais: O material de apoio necessário para embasar as deliberações dos Titulares dos CRI está disponível (i) no site da Emissora: www.truesecuritizadora.com.br e (ii) no site da CVM www.cvm.gov.br. A Assembleia será realizada de forma remota e digital, nos termos da Resolução CVM nº 60, de 23 de dezembro de 2021, por videoconferência, via plataforma *Microsoft Teams*, coordenada pela Emissora, a qual disponibilizará oportunamente o link de acesso àqueles Titulares dos CRI que enviarem ao endereço eletrônico da Emissora jur.assembleias@truesecuritizadora.com.br e ao Agente Fiduciário agentefiduciario@vortx.com.br e rzf@vortx.com.br com no mínimo 02 (dois) dias úteis de antecedência em relação à data de realização da Assembleia, os seguintes documentos(a) quando pessoa física: documento de identidade; (b) quando pessoa jurídica: cópia dos atos societários e documentos que comprovem a representação do titular; (c) quando representado por procurador: procuração com poderes específicos e (d) manifestação de voto, conforme abaixo. O Titular dos CRI poderá optar por exercer seu direito de voto, sem a necessidade de ingressar na videoconferência, enviando a correspondente manifestação de voto a distância à Emissora, com cópia ao Agente Fiduciário. A Emissora disponibilizará o modelo da manifestação de voto em seu website (https://truesecuritizadora.com.br) por meio do material de apoio a ser disponibilizado aos Titulares dos CRI na página eletrônica da CVM. A manifestação de voto deverá estar devidamente preenchida e assinada pelo Titular dos CRI ou por seu representante legal, com cópia digital dos documentos de identificação e de representação, se for o caso. Conforme Resolução CVM nº 60, a Emissora disponibilizará acesso simultâneo a eventuais documentos apresentados durante a Assembleia que não tenham sido apresentados anteriormente e a Assembleia será integralmente gravada.

São Paulo, 10 de setembro de 2024.
TRUE SECURITIZADORA S.A. Arley Custódio Fonseca - Diretor de Securitização

TRUE SECURITIZADORA S.A.

CNPJ/MF nº 12.130.744/0001-00 - NIRE 35.300.444.957

EDITAL DE PRIMEIRA E SEGUNDA CONVOCAÇÃO DE ASSEMBLEIA ESPECIAL DE INVESTIDORES DOS CERTIFICADOS DE RECEBÍVEIS IMOBILIÁRIOS DA 131ª SÉRIE DA 1ª EMISSÃO DA TRUE SECURITIZADORA S.A.

Ficam convocados os Titulares dos Certificados de Recebíveis Imobiliários (“CRI”) da 131ª Série da 1ª Emissão da True Securitizadora S.A. (“Emissora” e “Emissão”, respectivamente), da **VÓRTX DISTRIBUIDORA DE TÍTULOS E VALORES MOBILIÁRIOS LTDA.,** instituição financeira com sede na Rua Gilberto Sabino nº 215, 4º andar, Pinheiros, CEP 05425-020, na Cidade de São Paulo, Estado de São Paulo, inscrita no CNPJ/ME sob o nº 22.610.500/0001- 88 (“Agente Fiduciário”), e os representantes da Emissora, conforme previsto no Termo de Securitização dos CRI (“Termo de Securitização”) e Resolução CVM nº 60 de 23 de dezembro de 2021 (“Resolução CVM nº 60”), a se reunirem em Assembleia Especial de Investidores dos CRI (“Assembleia”), a ser realizada, em primeira convocação **aos 04 de outubro de 2024, às 10h00 e, caso não seja instalada, em segunda convocação aos 16 de outubro de 2024, às 10h00, de forma exclusivamente digital** (vide informações gerais abaixo), a fim de deliberarem sobre a seguinte Ordem do Dia: (i) Exame, discussão e votação, nos termos do artigo 25, I da Resolução nº 60 da CVM, de 23 de dezembro de 2021, das demonstrações contábeis do patrimônio separado dos CRI da Emissora, acompanhadas do parecer dos auditores independentes, relativos ao exercício social encerrado em 30 de junho de 2024; Informações Gerais: O material de apoio necessário para embasar as deliberações dos Titulares dos CRI está disponível (i) no site da Emissora: www.truesecuritizadora.com.br e (ii) no site da CVM www.cvm.gov.br. A Assembleia será realizada de forma remota e digital, nos termos da Resolução CVM nº 60, de 23 de dezembro de 2021, por videoconferência, via plataforma *Microsoft Teams*, coordenada pela Emissora, a qual disponibilizará oportunamente o link de acesso àqueles Titulares dos CRI que enviarem ao endereço eletrônico da Emissora jur.assembleias@truesecuritizadora.com.br e ao Agente Fiduciário agentefiduciario@vortx.com.br e rzf@vortx.com.br com no mínimo 02 (dois) dias úteis de antecedência em relação à data de realização da Assembleia, os seguintes documentos(a) quando pessoa física: documento de identidade; (b) quando pessoa jurídica: cópia dos atos societários e documentos que comprovem a representação do titular; (c) quando representado por procurador: procuração com poderes específicos e (d) manifestação de voto, conforme abaixo. O Titular dos CRI poderá optar por exercer seu direito de voto, sem a necessidade de ingressar na videoconferência, enviando a correspondente manifestação de voto a distância à Emissora, com cópia ao Agente Fiduciário. A Emissora disponibilizará o modelo da manifestação de voto em seu website (https://truesecuritizadora.com.br) por meio do material de apoio a ser disponibilizado aos Titulares dos CRI na página eletrônica da CVM. A manifestação de voto deverá estar devidamente preenchida e assinada pelo Titular dos CRI ou por seu representante legal, com cópia digital dos documentos de identificação e de representação, se for o caso. Conforme Resolução CVM nº 60, a Emissora disponibilizará acesso simultâneo a eventuais documentos apresentados durante a Assembleia que não tenham sido apresentados anteriormente e a Assembleia será integralmente gravada.

São Paulo, 10 de setembro de 2024. **TRUE SECURITIZADORA S.A.** Arley Custódio Fonseca - Diretor de Securitização

TRUE SECURITIZADORA S.A.

CNPJ/MF nº 12.130.744/0001-00 - NIRE 35.300.444.957

EDITAL DE PRIMEIRA E SEGUNDA CONVOCAÇÃO DE ASSEMBLEIA ESPECIAL DE INVESTIDORES DOS CERTIFICADOS DE RECEBÍVEIS IMOBILIÁRIOS DA 474ª SÉRIE DA 1ª EMISSÃO DA TRUE SECURITIZADORA S.A.

Ficam convocados os Titulares dos Certificados de Recebíveis Imobiliários (“CRI”) da 474ª Série da 1ª Emissão da True Securitizadora S.A. (“Emissora” e “Emissão”, respectivamente), da **VÓRTX DISTRIBUIDORA DE TÍTULOS E VALORES MOBILIÁRIOS LTDA.,** instituição financeira com sede na Rua Gilberto Sabino nº 215, 4º andar, Pinheiros, CEP 05425-020, na Cidade de São Paulo, Estado de São Paulo, inscrita no CNPJ/ME sob o nº 22.610.500/0001- 88 (“Agente Fiduciário”), e os representantes da Emissora, conforme previsto no Termo de Securitização dos CRI (“Termo de Securitização”) e Resolução CVM nº 60 de 23 de dezembro de 2021 (“Resolução CVM nº 60”), a se reunirem em Assembleia Especial de Investidores dos CRI (“Assembleia”), a ser realizada, em primeira convocação **aos 08 de outubro de 2024, às 10h30min e, caso não seja instalada, em segunda convocação aos 18 de outubro de 2024, às 10h30min, de forma exclusivamente digital** (vide informações gerais abaixo), a fim de deliberarem sobre a seguinte Ordem do Dia: (i) Exame, discussão e votação, nos termos do artigo 25, I da Resolução nº 60 da CVM, de 23 de dezembro de 2021, das demonstrações contábeis do patrimônio separado dos CRI da Emissora, acompanhadas do parecer dos auditores independentes, relativos ao exercício social encerrado em 30 de junho de 2024; Informações Gerais: O material de apoio necessário para embasar as deliberações dos Titulares dos CRI está disponível (i) no site da Emissora: www.truesecuritizadora.com.br e (ii) no site da CVM www.cvm.gov.br. A Assembleia será realizada de forma remota e digital, nos termos da Resolução CVM nº 60, de 23 de dezembro de 2021, por videoconferência, via plataforma *Microsoft Teams*, coordenada pela Emissora, a qual disponibilizará oportunamente o link de acesso àqueles Titulares dos CRI que enviarem ao endereço eletrônico da Emissora jur.assembleias@truesecuritizadora.com.br e ao Agente Fiduciário agentefiduciario@vortx.com.br e rzf@vortx.com.br com no mínimo 02 (dois) dias úteis de antecedência em relação à data de realização da Assembleia, os seguintes documentos(a) quando pessoa física: documento de identidade; (b) quando pessoa jurídica: cópia dos atos societários e documentos que comprovem a representação do titular; (c) quando representado por procurador: procuração com poderes específicos e (d) manifestação de voto, conforme abaixo. O Titular dos CRI poderá optar por exercer seu direito de voto, sem a necessidade de ingressar na videoconferência, enviando a correspondente manifestação de voto a distância à Emissora, com cópia ao Agente Fiduciário. A Emissora disponibilizará o modelo da manifestação de voto em seu website (https://truesecuritizadora.com.br) por meio do material de apoio a ser disponibilizado aos Titulares dos CRI na página eletrônica da CVM. A manifestação de voto deverá estar devidamente preenchida e assinada pelo Titular dos CRI ou por seu representante legal, com cópia digital dos documentos de identificação e de representação, se for o caso. Conforme Resolução CVM nº 60, a Emissora disponibilizará acesso simultâneo a eventuais documentos apresentados durante a Assembleia que não tenham sido apresentados anteriormente e a Assembleia será integralmente gravada.

São Paulo, 10 de setembro de 2024. **TRUE SECURITIZADORA S.A.** Arley Custódio Fonseca - Diretor de Securitização

TRUE SECURITIZADORA S.A.

CNPJ/MF nº 12.130.744/0001-00 - NIRE 35.300.444.957

EDITAL DE PRIMEIRA E SEGUNDA CONVOCAÇÃO DE ASSEMBLEIA ESPECIAL DE INVESTIDORES DOS CERTIFICADOS DE RECEBÍVEIS IMOBILIÁRIOS DA 436ª SÉRIE DA 1ª EMISSÃO DA TRUE SECURITIZADORA S.A.

Ficam convocados os Titulares dos Certificados de Recebíveis Imobiliários (“CRI”) da 436ª Série da 1ª Emissão da True Securitizadora S.A. (“Emissora” e “Emissão”, respectivamente), da **VÓRTX DISTRIBUIDORA DE TÍTULOS E VALORES MOBILIÁRIOS LTDA.,** instituição financeira com sede na Rua Gilberto Sabino nº 215, 4º andar, Pinheiros, CEP 05425-020, na Cidade de São Paulo, Estado de São Paulo, inscrita no CNPJ/ME sob o nº 22.610.500/0001- 88 (“Agente Fiduciário”), e os representantes da Emissora, conforme previsto no Termo de Securitização dos CRI (“Termo de Securitização”) e Resolução CVM nº 60 de 23 de dezembro de 2021 (“Resolução CVM nº 60”), a se reunirem em Assembleia Especial de Investidores dos CRI (“Assembleia”), a ser realizada, em primeira convocação **aos 07 de outubro de 2024, às 14h45min e, caso não seja instalada, em segunda convocação aos 17 de outubro de 2024, às 14h45min, de forma exclusivamente digital** (vide informações gerais abaixo), a fim de deliberarem sobre a seguinte Ordem do Dia: (i) Exame, discussão e votação, nos termos do artigo 25, I da Resolução nº 60 da CVM, de 23 de dezembro de 2021, das demonstrações contábeis do patrimônio separado dos CRI da Emissora, acompanhadas do parecer dos auditores independentes, relativos ao exercício social encerrado em 30 de junho de 2024; Informações Gerais: O material de apoio necessário para embasar as deliberações dos Titulares dos CRI está disponível (i) no site da Emissora: www.truesecuritizadora.com.br e (ii) no site da CVM www.cvm.gov.br. A Assembleia será realizada de forma remota e digital, nos termos da Resolução CVM nº 60, de 23 de dezembro de 2021, por videoconferência, via plataforma *Microsoft Teams*, coordenada pela Emissora, a qual disponibilizará oportunamente o link de acesso àqueles Titulares dos CRI que enviarem ao endereço eletrônico da Emissora jur.assembleias@truesecuritizadora.com.br e ao Agente Fiduciário agentefiduciario@vortx.com.br e rzf@vortx.com.br com no mínimo 02 (dois) dias úteis de antecedência em relação à data de realização da Assembleia, os seguintes documentos(a) quando pessoa física: documento de identidade; (b) quando pessoa jurídica: cópia dos atos societários e documentos que comprovem a representação do titular; (c) quando representado por procurador: procuração com poderes específicos e (d) manifestação de voto, conforme abaixo. O Titular dos CRI poderá optar por exercer seu direito de voto, sem a necessidade de ingressar na videoconferência, enviando a correspondente manifestação de voto a distância à Emissora, com cópia ao Agente Fiduciário. A Emissora disponibilizará o modelo da manifestação de voto em seu website (https://truesecuritizadora.com.br) por meio do material de apoio a ser disponibilizado aos Titulares dos CRI na página eletrônica da CVM. A manifestação de voto deverá estar devidamente preenchida e assinada pelo Titular dos CRI ou por seu representante legal, com cópia digital dos documentos de identificação e de representação, se for o caso. Conforme Resolução CVM nº 60, a Emissora disponibilizará acesso simultâneo a eventuais documentos apresentados durante a Assembleia que não tenham sido apresentados anteriormente e a Assembleia será integralmente gravada.

São Paulo, 10 de setembro de 2024. **TRUE SECURITIZADORA S.A.** Arley Custódio Fonseca - Diretor de Securitização

TRUE SECURITIZADORA S.A.

CNPJ/MF nº 12.130.744/0001-00 - NIRE 35.300.444.957

EDITAL DE PRIMEIRA E SEGUNDA CONVOCAÇÃO DE ASSEMBLEIA ESPECIAL DE INVESTIDORES DOS CERTIFICADOS DE RECEBÍVEIS IMOBILIÁRIOS DA 236ª SÉRIE DA 1ª EMISSÃO DA TRUE SECURITIZADORA S.A.

Ficam convocados os Titulares dos Certificados de Recebíveis Imobiliários (“CRI”) da 236ª Série da 1ª Emissão da True Securitizadora S.A. (“Emissora” e “Emissão”, respectivamente), da **VÓRTX DISTRIBUIDORA DE TÍTULOS E VALORES MOBILIÁRIOS LTDA.,** instituição financeira com sede na Rua Gilberto Sabino nº 215, 4º andar, Pinheiros, CEP 05425-020, na Cidade de São Paulo, Estado de São Paulo, inscrita no CNPJ/ME sob o nº 22.610.500/0001- 88 (“Agente Fiduciário”), e os representantes da Emissora, conforme previsto no Termo de Securitização dos CRI (“Termo de Securitização”) e Resolução CVM nº 60 de 23 de dezembro de 2021 (“Resolução CVM nº 60”), a se reunirem em Assembleia Especial de Investidores dos CRI (“Assembleia”), a ser realizada, em primeira convocação **aos 04 de outubro de 2024, às 10h15min e, caso não seja instalada, em segunda convocação aos 16 de outubro de 2024, às 10h15min, de forma exclusivamente digital** (vide informações gerais abaixo), a fim de deliberarem sobre a seguinte Ordem do Dia: (i) Exame, discussão e votação, nos termos do artigo 25, I da Resolução nº 60 da CVM, de 23 de dezembro de 2021, das demonstrações contábeis do patrimônio separado dos CRI da Emissora, acompanhadas do parecer dos auditores independentes, relativos ao exercício social encerrado em 30 de junho de 2024; Informações Gerais: O material de apoio necessário para embasar as deliberações dos Titulares dos CRI está disponível (i) no site da Emissora: www.truesecuritizadora.com.br e (ii) no site da CVM www.cvm.gov.br. A Assembleia será realizada de forma remota e digital, nos termos da Resolução CVM nº 60, de 23 de dezembro de 2021, por videoconferência, via plataforma *Microsoft Teams*, coordenada pela Emissora, a qual disponibilizará oportunamente o link de acesso àqueles Titulares dos CRI que enviarem ao endereço eletrônico da Emissora jur.assembleias@truesecuritizadora.com.br e ao Agente Fiduciário agentefiduciario@vortx.com.br e rzf@vortx.com.br com no mínimo 02 (dois) dias úteis de antecedência em relação à data de realização da Assembleia, os seguintes documentos(a) quando pessoa física: documento de identidade; (b) quando pessoa jurídica: cópia dos atos societários e documentos que comprovem a representação do titular; (c) quando representado por procurador: procuração com poderes específicos e (d) manifestação de voto, conforme abaixo. O Titular dos CRI poderá optar por exercer seu direito de voto, sem a necessidade de ingressar na videoconferência, enviando a correspondente manifestação de voto a distância à Emissora, com cópia ao Agente Fiduciário. A Emissora disponibilizará o modelo da manifestação de voto em seu website (https://truesecuritizadora.com.br) por meio do material de apoio a ser disponibilizado aos Titulares dos CRI na página eletrônica da CVM. A manifestação de voto deverá estar devidamente preenchida e assinada pelo Titular dos CRI ou por seu representante legal, com cópia digital dos documentos de identificação e de representação, se for o caso. Conforme Resolução CVM nº 60, a Emissora disponibilizará acesso simultâneo a eventuais documentos apresentados durante a Assembleia que não tenham sido apresentados anteriormente e a Assembleia será integralmente gravada.

São Paulo, 10 de setembro de 2024. **TRUE SECURITIZADORA S.A.** Arley Custódio Fonseca - Diretor de Securitização

TRUE SECURITIZADORA S.A.

CNPJ/MF nº 12.130.744/0001-00 - NIRE 35.300.444.957

EDITAL DE PRIMEIRA E SEGUNDA CONVOCAÇÃO DE ASSEMBLEIA ESPECIAL DE INVESTIDORES DOS CERTIFICADOS DE RECEBÍVEIS IMOBILIÁRIOS DA 1ª SÉRIE DA 77ª EMISSÃO DA TRUE SECURITIZADORA S.A.

Ficam convocados os Titulares dos Certificados de Recebíveis Imobiliários (“CRI”) da 1ª Série da 77ª Emissão da True Securitizadora S.A. (“Emissora” e “Emissão”, respectivamente), da **VÓRTX DISTRIBUIDORA DE TÍTULOS E VALORES MOBILIÁRIOS LTDA.,** instituição financeira com sede na Rua Gilberto Sabino nº 215, 4º andar, Pinheiros, CEP 05425-020, na Cidade de São Paulo, Estado de São Paulo, inscrita no CNPJ/ME sob o nº 22.610.500/0001-88 (“Agente Fiduciário”), e os representantes da Emissora, conforme previsto no Termo de Securitização dos CRI (“Termo de Securitização”) e Resolução CVM nº 60 de 23 de dezembro de 2021 (“Resolução CVM nº 60”), a se reunirem em Assembleia Especial de Investidores dos CRI (“Assembleia”), a ser realizada, em primeira convocação **aos 09 de outubro de 2024, às 13h45min e, caso não seja instalada, em segunda convocação aos 21 de outubro de 2024, às 13h45min, de forma exclusivamente digital** (vide informações gerais abaixo), a fim de deliberarem sobre a seguinte Ordem do Dia: (i) Exame, discussão e votação, nos termos do artigo 25, I da Resolução nº 60 da CVM, de 23 de dezembro de 2021, das demonstrações contábeis do patrimônio separado dos CRI da Emissora, acompanhadas do parecer dos auditores independentes, relativos ao exercício social encerrado em 30 de junho de 2024; Informações Gerais: O material de apoio necessário para embasar as deliberações dos Titulares dos CRI está disponível (i) no site da Emissora: www.truesecuritizadora.com.br e (ii) no site da CVM www.cvm.gov.br. A Assembleia será realizada de forma remota e digital, nos termos da Resolução CVM nº 60, de 23 de dezembro de 2021, por videoconferência, via plataforma *Microsoft Teams*, coordenada pela Emissora, a qual disponibilizará oportunamente o link de acesso àqueles Titulares dos CRI que enviarem ao endereço eletrônico da Emissora jur.assembleias@truesecuritizadora.com.br e ao Agente Fiduciário agentefiduciario@vortx.com.br e rzf@vortx.com.br com no mínimo 02 (dois) dias úteis de antecedência em relação à data de realização da Assembleia, os seguintes documentos(a) quando pessoa física: documento de identidade; (b) quando pessoa jurídica: cópia dos atos societários e documentos que comprovem a representação do titular; (c) quando representado por procurador: procuração com poderes específicos e (d) manifestação de voto, conforme abaixo. O Titular dos CRI poderá optar por exercer seu direito de voto, sem a necessidade de ingressar na videoconferência, enviando a correspondente manifestação de voto a distância à Emissora, com cópia ao Agente Fiduciário. A Emissora disponibilizará o modelo da manifestação de voto em seu website (https://truesecuritizadora.com.br) por meio do material de apoio a ser disponibilizado aos Titulares dos CRI na página eletrônica da CVM. A manifestação de voto deverá estar devidamente preenchida e assinada pelo Titular dos CRI ou por seu representante legal, com cópia digital dos documentos de identificação e de representação, se for o caso. Conforme Resolução CVM nº 60, a Emissora disponibilizará acesso simultâneo a eventuais documentos apresentados durante a Assembleia que não tenham sido apresentados anteriormente e a Assembleia será integralmente gravada.

São Paulo, 10 de setembro de 2024.
TRUE SECURITIZADORA S.A. Arley Custódio Fonseca - Diretor de Securitização

TRUE SECURITIZADORA S.A.

CNPJ/MF nº 12.130.744/0001-00 - NIRE 35.300.444.957

EDITAL DE PRIMEIRA E SEGUNDA CONVOCAÇÃO DE ASSEMBLEIA ESPECIAL DE INVESTIDORES DOS CERTIFICADOS DE RECEBÍVEIS IMOBILIÁRIOS DA 345ª SÉRIE DA 1ª EMISSÃO DA TRUE SECURITIZADORA S.A.

Ficam convocados os Titulares dos Certificados de Recebíveis Imobiliários (“CRI”) da 345ª Série da 1ª Emissão da True Securitizadora S.A. (“Emissora” e “Emissão”, respectivamente), da **VÓRTX DISTRIBUIDORA DE TÍTULOS E VALORES MOBILIÁRIOS LTDA.,** instituição financeira com sede na Rua Gilberto Sabino nº 215, 4º andar, Pinheiros, CEP 05425-020, na Cidade de São Paulo, Estado de São Paulo, inscrita no CNPJ/ME sob o nº 22.610.500/0001- 88 (“Agente Fiduciário”), e os representantes da Emissora, conforme previsto no Termo de Securitização dos CRI (“Termo de Securitização”) e Resolução CVM nº 60 de 23 de dezembro de 2021 (“Resolução CVM nº 60”), a se reunirem em Assembleia Especial de Investidores dos CRI (“Assembleia”), a ser realizada, em primeira convocação **aos 07 de outubro de 2024, às 10h30min e, caso não seja instalada, em segunda convocação aos 17 de outubro de 2024, às 10h30min, de forma exclusivamente digital** (vide informações gerais abaixo), a fim de deliberarem sobre a seguinte Ordem do Dia: (i) Exame, discussão e votação, nos termos do artigo 25, I da Resolução nº 60 da CVM, de 23 de dezembro de 2021, das demonstrações contábeis do patrimônio separado dos CRI da Emissora, acompanhadas do parecer dos auditores independentes, relativos ao exercício social encerrado em 30 de junho de 2024; Informações Gerais: O material de apoio necessário para embasar as deliberações dos Titulares dos CRI está disponível (i) no site da Emissora: www.truesecuritizadora.com.br e (ii) no site da CVM www.cvm.gov.br. A Assembleia será realizada de forma remota e digital, nos termos da Resolução CVM nº 60, de 23 de dezembro de 2021, por videoconferência, via plataforma *Microsoft Teams*, coordenada pela Emissora, a qual disponibilizará oportunamente o link de acesso àqueles Titulares dos CRI que enviarem ao endereço eletrônico da Emissora jur.assembleias@truesecuritizadora.com.br e ao Agente Fiduciário agentefiduciario@vortx.com.br e rzf@vortx.com.br com no mínimo 02 (dois) dias úteis de antecedência em relação à data de realização da Assembleia, os seguintes documentos(a) quando pessoa física: documento de identidade; (b) quando pessoa jurídica: cópia dos atos societários e documentos que comprovem a representação do titular; (c) quando representado por procurador: procuração com poderes específicos e (d) manifestação de voto, conforme abaixo. O Titular dos CRI poderá optar por exercer seu direito de voto, sem a necessidade de ingressar na videoconferência, enviando a correspondente manifestação de voto a distância à Emissora, com cópia ao Agente Fiduciário. A Emissora disponibilizará o modelo da manifestação de voto em seu website (https://truesecuritizadora.com.br) por meio do material de apoio a ser disponibilizado aos Titulares dos CRI na página eletrônica da CVM. A manifestação de voto deverá estar devidamente preenchida e assinada pelo Titular dos CRI ou por seu representante legal, com cópia digital dos documentos de identificação e de representação, se for o caso. Conforme Resolução CVM nº 60, a Emissora disponibilizará acesso simultâneo a eventuais documentos apresentados durante a Assembleia que não tenham sido apresentados anteriormente e a Assembleia será integralmente gravada.

São Paulo, 10 de setembro de 2024. **TRUE SECURITIZADORA S.A.** Arley Custódio Fonseca - Diretor de Securitização

TRUE SECURITIZADORA S.A.

CNPJ/MF nº 12.130.744/0001-00 - NIRE 35.300.444.957

EDITAL DE PRIMEIRA E SEGUNDA CONVOCAÇÃO DE ASSEMBLEIA ESPECIAL DE INVESTIDORES DOS CERTIFICADOS DE RECEBÍVEIS IMOBILIÁRIOS DAS 229ª,230ª,231ª,232ª E 233ª SÉRIES DA 1ª EMISSÃO DA TRUE SECURITIZADORA S.A.

Ficam convocados os Titulares dos Certificados de Recebíveis Imobiliários (“CRI”) das 229ª,230ª,231ª,232ª e 233ª Séries da 1ª Emissão da True Securitizadora S.A. (“Emissora” e “Emissão”, respectivamente), a **OLIVEIRA TRUST DISTRIBUÍDORA DE TÍTULOS E VALORES MOBILIÁRIOS S.A.**, inscrita no CNPJ/MF sob o nº 33.473.635/0001-65 (“Agente Fiduciário”), e os representantes da Emissora, conforme previsto no Termo de Securitização dos CRI (“Termo de Securitização”) e Resolução CVM nº 60 de 23 de dezembro de 2021 (“Resolução CVM nº 60”), a se reunirem em Assembleia Especial de Investidores dos CRI (“Assembleia”), a ser realizada, em primeira convocação **aos 10 de outubro de 2024, às 15h15min e, caso não seja instalada, em segunda convocação aos 22 de outubro de 2024, às 15h15min , de forma exclusivamente digital** (vide informações gerais abaixo), a fim de deliberarem sobre a seguinte Ordem do Dia: (i) Exame, discussão e votação, nos termos do artigo 25, I da Resolução nº 60 da CVM, de 23 de dezembro de 2021, das demonstrações contábeis do patrimônio separado dos CRI da Emissora, acompanhadas do parecer dos auditores independentes, relativos ao exercício social encerrado em 30 de junho de 2024; e (ii) Autorização à Emissora e ao Agente Fiduciário para a prática de todos e quaisquer atos necessários e/ou convenientes à formalização, implementação e/ou aperfeiçoamento das deliberações referentes à matéria indicada nesta ordem do dia. Informações Gerais: O material de apoio necessário para embasar as deliberações dos Titulares dos CRI está disponível (i) no site da Emissora: www.truesecuritizadora.com.br e (ii) no site da CVM www.cvm.gov.br. A Assembleia será realizada de forma remota e digital, nos termos da Resolução CVM nº 60, de 23 de dezembro de 2021, por videoconferência, via plataforma *Microsoft Teams*, coordenada pela Emissora, a qual disponibilizará oportunamente o link de acesso àqueles Titulares dos CRI que enviarem ao endereço eletrônico da Emissora jur.assembleias@truesecuritizadora.com.br e ao Agente Fiduciário af.assembleias@oliveiratrust.com.br, com no mínimo 02 (dois) dias úteis de antecedência em relação à data de realização da Assembleia, os seguintes documentos: (a) quando pessoa física: documento de identidade; (b) quando pessoa jurídica: cópia dos atos societários e documentos que comprovem a representação do titular; (c) quando representado por procurador: procuração com poderes específicos e (d) manifestação de voto, conforme abaixo. O Titular dos CRI poderá optar por exercer seu direito de voto, sem a necessidade de ingressar na videoconferência, enviando a correspondente manifestação de voto a distância à Emissora, com cópia ao Agente Fiduciário. A Emissora disponibilizará o modelo da manifestação de voto em seu website (https://truesecuritizadora.com.br) por meio do material de apoio a ser disponibilizado aos Titulares dos CRI na página eletrônica da CVM. A manifestação de voto deverá estar devidamente preenchida e assinada pelo Titular dos CRI ou por seu representante legal, com cópia digital dos documentos de identificação e de representação, se for o caso. Conforme Resolução CVM nº 60, a Emissora disponibilizará acesso simultâneo a eventuais documentos apresentados durante a Assembleia que não tenham sido apresentados anteriormente e a Assembleia será integralmente gravada.

São Paulo, 10 de setembro de 2024. **TRUE SECURITIZADORA S.A.** Arley Custódio Fonseca - Diretor de Securitização

TRUE SECURITIZADORA S.A.

CNPJ/MF nº 12.130.744/0001-00 - NIRE 35.300.444.957

EDITAL DE PRIMEIRA E SEGUNDA CONVOCAÇÃO DE ASSEMBLEIA ESPECIAL DE INVESTIDORES DOS CERTIFICADOS DE RECEBÍVEIS IMOBILIÁRIOS DA 512ª SÉRIE DA 1ª EMISSÃO DA TRUE SECURITIZADORA S.A.

Ficam convocados os Titulares dos Certificados de Recebíveis Imobiliários (“CRI”) da 512ª Série da 1ª Emissão da True Securitizadora S.A. (“Emissora” e “Emissão”, respectivamente), da **VÓRTX DISTRIBUIDORA DE TÍTULOS E VALORES MOBILIÁRIOS LTDA.,** instituição financeira com sede na Rua Gilberto Sabino nº 215, 4º andar, Pinheiros, CEP 05425-020, na Cidade de São Paulo, Estado de São Paulo, inscrita no CNPJ/ME sob o nº 22.610.500/0001-88 (“Agente Fiduciário”), e os representantes da Emissora, conforme previsto no Termo de Securitização dos CRI (“Termo de Securitização”) e Resolução CVM nº 60 de 23 de dezembro de 2021 (”Resolução CVM nº 60”), a se reunirem em Assembleia Especial de Investidores dos CRI (“Assembleia”), a ser realizada, em primeira convocação **aos 08 de outubro de 2024, às 15h45min e, caso não seja instalada, em segunda convocação aos 18 de outubro de 2024, às 15h45min, de forma exclusivamente digital** (vide informações gerais abaixo), a fim de deliberarem sobre a seguinte Ordem do Dia: (i) Exame, discussão e votação, nos termos do artigo 25, I da Resolução nº 60 da CVM, de 23 de dezembro de 2021, das demonstrações contábeis do patrimônio separado dos CRI da Emissora, acompanhadas do parecer dos auditores independentes, relativos ao exercício social encerrado em 30 de junho de 2024; Informações Gerais: O material de apoio necessário para embasar as deliberações dos Titulares dos CRI está disponível (i) no site da Emissora: www.truesecuritizadora.com.br e (ii) no site da CVM www.cvm.gov.br. A Assembleia será realizada de forma remota e digital, nos termos da Resolução CVM nº 60, de 23 de dezembro de 2021, por videoconferência, via plataforma *Microsoft Teams*, coordenada pela Emissora, a qual disponibilizará oportunamente o link de acesso àqueles Titulares dos CRI que enviarem ao endereço eletrônico da Emissora jur.assembleias@truesecuritizadora.com.br e ao Agente Fiduciário agentefiduciario@vortx.com.br e rzf@vortx.com.br com no mínimo 02 (dois) dias úteis de antecedência em relação à data de realização da Assembleia, os seguintes documentos(a) quando pessoa física: documento de identidade; (b) quando pessoa jurídica: cópia dos atos societários e documentos que comprovem a representação do titular; (c) quando representado por procurador: procuração com poderes específicos e (d) manifestação de voto, conforme abaixo. O Titular dos CRI poderá optar por exercer seu direito de voto, sem a necessidade de ingressar na videoconferência, enviando a correspondente manifestação de voto a distância à Emissora, com cópia ao Agente Fiduciário. A Emissora disponibilizará o modelo da manifestação de voto em seu website (https://truesecuritizadora.com.br) por meio do material de apoio a ser disponibilizado aos Titulares dos CRI na página eletrônica da CVM. A manifestação de voto deverá estar devidamente preenchida e assinada pelo Titular dos CRI ou por seu representante legal, com cópia digital dos documentos de identificação e de representação, se for o caso. Conforme Resolução CVM nº 60, a Emissora disponibilizará acesso simultâneo a eventuais documentos apresentados durante a Assembleia que não tenham sido apresentados anteriormente e a Assembleia será integralmente gravada.

São Paulo, 10 de setembro de 2024.
TRUE SECURITIZADORA S.A. Arley Custódio Fonseca - Diretor de Securitização

PREFEITURA MUNICIPAL DE IPAUSSU

AVISO DE LICITAÇÃO.
PREGÃO ELETRÔNICO N° 72/2024 - EDITAL N°72/2024
Proc. 1Doc nº 7.562/2024
TIPO: MENOR PREÇO POR ITEM

OBJETO: Registro de preço para eventuais aquisições de medicamentos controlados com a finalidade de atender a demanda da Secretaria de Saúde pelo período de 12 meses, conforme Termo de Referência, Anexo I do Edital. **SESSÃO DE DISPUTA: 25/09/2024, a partir das 09h30min. LOCAL DA SESSÃO E INFORMAÇÕES:** na Prefeitura Municipal de Ipaussu, Secretaria Municipal de Compras, sito à Rua Washington Luiz, 819, Centro, na cidade de Ipaussu/SP. Telefone (14)3344-9000 das 13h00 às 17h00. O edital também estará disponível no site email:compras@ipaussu.sp.gov.br. A licitação realizada por intermédio do sistema eletrônico de contratações denominado **Bolsa de Licitações e Leilões** – site: www.bll.org.br.

Sergio Galvanin Guidio Filho
Prefeito Municipal

PREFEITURA MUNICIPAL DE IPAUSSU

AVISO DE LICITAÇÃO
CONCORRENCIA PUBLICA PRESENCIAL Nº 21/2024 – EDITAL N° 21/2024
TIPO: MELHOR TÉCNICA (PLANO DE TRABALHO)

OBJETO: Concessão de direito real de uso de um lote de terreno público, situado no Distrito Industrial II “Luiz Sérgio Malachias Cachoni”, **Lote: “E” 7E – Quadra E, objeto da Matrícula nº 10.505**, Município de Ipaussu-SP, conforme Termo de Referências e anexos do Edital, regida pela Lei Federal nº. 14.133/2023, Decretos Mtunicipais, publicados em 13 de abril de 2023 no Diário Oficial de Ipaussu, Leis Municipais nº 033/2013, 117/2014, 126/2015, 143/15, 72/2017, 616/2024, Decreto Municipal nº 734/2024 e Leis Complementares. **SESSÃO DE DISPUTA: 05/11/2024, a partir das 09h30min. LOCAL DA SESSÃO E INFORMAÇÕES:** na Prefeitura Municipal de Ipaussu, Secretaria Municipal de Compras, sito à Rua Washington Luiz, 819, Centro, na cidade de Ipaussu/SP. Telefone (14)3344-9000 das 13h00 às 17h00. O edital também estará disponível no site email: compras@ipaussu.sp.gov.br.

Sergio Galvanin Guidio Filho
Prefeito Municipal

PREFEITURA MUNICIPAL DE IPAUSSU

AVISO DE LICITAÇÃO
CONCORRENCIA PUBLICA PRESENCIAL Nº 20/2024
024 – EDITAL N° 20/2024
TIPO: MELHOR TÉCNICA (PLANO DE TRABALHO)

OBJETO: Concessão de direito real de uso de um lote de terreno público, situado no Distrito Industrial II “Luiz Sérgio Malachias Cachoni”, **Lote: “D” 7D – Quadra E, objeto da Matrícula nº 10.504** Município de Ipaussu-SP, conforme Termo de Referências e anexos do Edital, regida pela Lei Federal nº. 14.133/2023, Decretos Municipais, publicados em 13 de abril de 2023 no Diário Oficial de Ipaussu, Leis Municipais nº 033/2013, 117/2014, 126/2015, 143/15, 72/2017, 616/2024, Decreto Municipal nº 734/2024 e Leis Complementares. **SESSÃO DE DISPUTA: 04/11/2024, a partir das 13h30min. LOCAL DA SESSÃO E INFORMAÇÕES:** na Prefeitura Municipal de Ipaussu, Secretaria Municipal de Compras, sito à Rua Washington Luiz, 819, Centro, na cidade de Ipaussu/SP. Telefone (14)3344-9000 das 13h00 às 17h00. O edital também estará disponível no site email:compras@ipaussu.sp.gov.br.

Sergio Galvanin Guidio Filho - Prefeito Municipal

DocuSigned by
GAZETA DE S.PAULO
Assinado por: JORNAL GAZETA SP LTDA:04735364000170
CPF: 29513948889
Data/Hora da Assinatura: 11/09/2024 22:30:43 BRT
O: ICP-Brasil, OU: AC SOLUTI Multipla v5
L: Sao Paulo, S: SP, C: BR
Emissor: AC SOLUTI Multipla v5
5146939EFE414F8...

Documento assinado digitalmente conforme MP nº 2.200-2 de 24/08/2021, que institui a Infraestrutura da Chaves Públicas Brasileira- ICP-Brasil.

Esta página faz parte da edição impressa produzida pela Gazeta de S.Paulo com circulação em bancas de jornais e assinantes.
AUTENTICIDADE DA PÁGINA. A autenticidade deste documento pode ser conferida através do QR Code ao lado ou pelo site *https://flip.gazetasp.com.br*

DocuSign Envelope ID: D8A6F45E-6DAE-41A8-BE6A-C280DFC9B49F

TRUE SECURITIZADORA S.A.

CNPJ/MF nº 12.130.744/0001-00 - NIRE 35.300.444.957

EDITAL DE PRIMEIRA E SEGUNDA CONVOCAÇÃO DE ASSEMBLEIA ESPECIAL DE INVESTIDORES DOS CERTIFICADOS DE RECEBÍVEIS IMOBILIÁRIOS DAS 469ª E 470ª SÉRIES DA 1ª EMISSÃO DA TRUE SECURITIZADORA S.A.

Ficam convocados os Titulares dos Certificados de Recebíveis Imobiliários ("CRI") das 469ª e 470ª Séries da 1ª Emissão da True Securitizadora S.A. ("Emissora" e "Emissão", respectivamente), da **VÓRTX DISTRIBUIDORA DE TÍTULOS E VALORES MOBILIÁRIOS LTDA.,** instituição financeira com sede na Rua Gilberto Sabino nº 215, 4º andar, Pinheiros, CEP 05425-020, na Cidade de São Paulo, Estado de São Paulo, inscrita no CNPJ/ME sob o nº 22.610.500/0001-88 ("Agente Fiduciário"), e os representantes da Emissora, conforme previsto no Termo de Securitização dos CRI ("Termo de Securitização") e Resolução CVM nº 60 de 23 de dezembro de 2021 ("Resolução CVM nº 60"), a se reunirem em Assembleia Especial de Investidores dos CRI ("Assembleia"), a ser realizada, em primeira convocação **aos 08 de outubro de 2024, às 10h00 e, caso não seja instalada, em segunda convocação aos 18 de outubro de 2024, às 10h00, de forma exclusivamente digital** (vide informações gerais abaixo), a fim de deliberarem sobre a seguinte Ordem do Dia: (i) Exame, discussão e votação, nos termos do artigo 25, I da Resolução nº 60 da CVM, de 23 de dezembro de 2021, das demonstrações contábeis do patrimônio separado dos CRI da Emissora, acompanhadas do parecer dos auditores independentes, relativos ao exercício social encerrado em 30 de junho de 2024; Informações Gerais: O material de apoio necessário para embasar as deliberações dos Titulares dos CRI está disponível (i) no site da Emissora: www.truesecuritizadora.com.br e (ii) no site da CVM www.cvm.gov.br. A Assembleia será realizada de forma remota e digital, nos termos da Resolução CVM nº 60, de 23 de dezembro de 2021, por videoconferência, via plataforma *Microsoft Teams*, coordenada pela Emissora, a qual disponibilizará oportunamente o link de acesso àqueles Titulares dos CRI que enviarem ao endereço eletrônico da Emissora jur.assembleias@truesecuritizadora.com.br e ao Agente Fiduciário agentefiduciario@vortx.com.br e rzf@vortx.com.br com no mínimo 02 (dois) dias úteis de antecedência em relação à data de realização da Assembleia, os seguintes documentos(a) quando pessoa física: documento de identidade; (b) quando pessoa jurídica: cópia dos atos societários e documentos que comprovem a representação do titular; (c) quando representado por procurador: procuração com poderes específicos e (d) manifestação de voto, conforme abaixo. O Titular dos CRI poderá optar por exercer seu direito de voto, sem a necessidade de ingressar na videoconferência, enviando a correspondente manifestação de voto a distância à Emissora, com cópia ao Agente Fiduciário. A Emissora disponibilizará o modelo da manifestação de voto em seu website (https://truesecuritizadora.com.br) por meio do material de apoio a ser disponibilizado aos Titulares dos CRI na página eletrônica da CVM. A manifestação de voto deverá estar devidamente preenchida e assinada pelo Titular dos CRI ou por seu representante legal, com cópia digital dos documentos de identificação e de representação, se for o caso. Conforme Resolução CVM nº 60, a Emissora disponibilizará acesso simultâneo a eventuais documentos apresentados durante a Assembleia que não tenham sido apresentados anteriormente e a Assembleia será integralmente gravada.

São Paulo, 10 de setembro de 2024.

TRUE SECURITIZADORA S.A. Arley Custódio Fonseca - Diretor de Securitização

TRUE SECURITIZADORA S.A.

CNPJ/MF nº 12.130.744/0001-00 - NIRE 35.300.444.957

EDITAL DE PRIMEIRA E SEGUNDA CONVOCAÇÃO DE ASSEMBLEIA ESPECIAL DE INVESTIDORES DOS CERTIFICADOS DE RECEBÍVEIS IMOBILIÁRIOS DA 484ª SÉRIE DA 1ª EMISSÃO DA TRUE SECURITIZADORA S.A.

Ficam convocados os Titulares dos Certificados de Recebíveis Imobiliários ("CRI") da 484ª Série da 1ª Emissão da True Securitizadora S.A. ("Emissora" e "Emissão", respectivamente), da **VÓRTX DISTRIBUIDORA DE TÍTULOS E VALORES MOBILIÁRIOS LTDA.,** instituição financeira com sede na Rua Gilberto Sabino nº 215, 4º andar, Pinheiros, CEP 05425-020, na Cidade de São Paulo, Estado de São Paulo, inscrita no CNPJ/ME sob o nº 22.610.500/0001-88 ("Agente Fiduciário"), e os representantes da Emissora, conforme previsto no Termo de Securitização dos CRI ("Termo de Securitização") e Resolução CVM nº 60 de 23 de dezembro de 2021 ("Resolução CVM nº 60"), a se reunirem em Assembleia Especial de Investidores dos CRI ("Assembleia"), a ser realizada, em primeira convocação **aos 08 de outubro de 2024, às 11h00 e, caso não seja instalada, em segunda convocação aos 18 de outubro de 2024, às 11h00, de forma exclusivamente digital** (vide informações gerais abaixo), a fim de deliberarem sobre a seguinte Ordem do Dia: (i) Exame, discussão e votação, nos termos do artigo 25, I da Resolução nº 60 da CVM, de 23 de dezembro de 2021, das demonstrações contábeis do patrimônio separado dos CRI da Emissora, acompanhadas do parecer dos auditores independentes, relativos ao exercício social encerrado em 30 de junho de 2024; Informações Gerais: O material de apoio necessário para embasar as deliberações dos Titulares dos CRI está disponível (i) no site da Emissora: www.truesecuritizadora.com.br e (ii) no site da CVM www.cvm.gov.br. A Assembleia será realizada de forma remota e digital, nos termos da Resolução CVM nº 60, de 23 de dezembro de 2021, por videoconferência, via plataforma *Microsoft Teams*, coordenada pela Emissora, a qual disponibilizará oportunamente o link de acesso àqueles Titulares dos CRI que enviarem ao endereço eletrônico da Emissora jur.assembleias@truesecuritizadora.com.br e ao Agente Fiduciário agentefiduciario@vortx.com.br e rzf@vortx.com.br com no mínimo 02 (dois) dias úteis de antecedência em relação à data de realização da Assembleia, os seguintes documentos(a) quando pessoa física: documento de identidade; (b) quando pessoa jurídica: cópia dos atos societários e documentos que comprovem a representação do titular; (c) quando representado por procurador: procuração com poderes específicos e (d) manifestação de voto, conforme abaixo. O Titular dos CRI poderá optar por exercer seu direito de voto, sem a necessidade de ingressar na videoconferência, enviando a correspondente manifestação de voto a distância à Emissora, com cópia ao Agente Fiduciário. A Emissora disponibilizará o modelo da manifestação de voto em seu website (https://truesecuritizadora.com.br) por meio do material de apoio a ser disponibilizado aos Titulares dos CRI na página eletrônica da CVM. A manifestação de voto deverá estar devidamente preenchida e assinada pelo Titular dos CRI ou por seu representante legal, com cópia digital dos documentos de identificação e de representação, se for o caso. Conforme Resolução CVM nº 60, a Emissora disponibilizará acesso simultâneo a eventuais documentos apresentados durante a Assembleia que não tenham sido apresentados anteriormente e a Assembleia será integralmente gravada.

São Paulo, 10 de setembro de 2024.

TRUE SECURITIZADORA S.A. Arley Custódio Fonseca - Diretor de Securitização

TRUE SECURITIZADORA S.A.

CNPJ/MF nº 12.130.744/0001-00 - NIRE 35.300.444.957

EDITAL DE PRIMEIRA E SEGUNDA CONVOCAÇÃO DE ASSEMBLEIA ESPECIAL DE INVESTIDORES DOS CERTIFICADOS DE RECEBÍVEIS IMOBILIÁRIOS DA 45ª SÉRIE DA 1ª EMISSÃO DA TRUE SECURITIZADORA S.A.

Ficam convocados os Titulares dos Certificados de Recebíveis Imobiliários ("CRI") da 45ª Série da 1ª Emissão da True Securitizadora S.A. ("Emissora" e "Emissão", respectivamente), a **OLIVEIRA TRUST DISTRIBUÍDORA DE TÍTULOS E VALORES MOBILIÁRIOS S.A.**, inscrita no CNPJ/MF sob o nº 33.473.635/0001-65 ("Agente Fiduciário"), e os representantes da Emissora, conforme previsto no Termo de Securitização dos CRI ("Termo de Securitização") e Resolução CVM nº 60 de 23 de dezembro de 2021 ("Resolução CVM nº 60"), a se reunirem em Assembleia Especial de Investidores dos CRI ("Assembleia"), a ser realizada, em primeira convocação **aos 14 de outubro de 2024, às 15h00 e, caso não seja instalada, em segunda convocação aos 24 de outubro de 2024, às 15h00, de forma exclusivamente digital** (vide informações gerais abaixo), a fim de deliberarem sobre a seguinte Ordem do Dia: (i) Exame, discussão e votação, nos termos do artigo 25, I da Resolução nº 60 da CVM, de 23 de dezembro de 2021, das demonstrações contábeis do patrimônio separado dos CRI da Emissora, acompanhadas do parecer dos auditores independentes, relativos ao exercício social encerrado em 30 de junho de 2024; e (ii) Autorização à Emissora e ao Agente Fiduciário para a prática de todos e quaisquer atos necessários e/ou convenientes à formalização, implementação e/ou aperfeiçoamento das deliberações referentes à matéria indicada nesta ordem do dia. Informações Gerais: O material de apoio necessário para embasar as deliberações dos Titulares dos CRI está disponível (i) no site da Emissora: www.truesecuritizadora.com.br e (ii) no site da CVM www.cvm.gov.br. A Assembleia será realizada de forma remota e digital, nos termos da Resolução CVM nº 60, de 23 de dezembro de 2021, por videoconferência, via plataforma *Microsoft Teams*, coordenada pela Emissora, a qual disponibilizará oportunamente o link de acesso àqueles Titulares dos CRI que enviarem ao endereço eletrônico da Emissora jur.assembleias@truesecuritizadora.com.br e ao Agente Fiduciário af.assembleias@oliveiratrust.com.br, com no mínimo 02 (dois) dias úteis de antecedência em relação à data de realização da Assembleia, os seguintes documentos: (a) quando pessoa física: documento de identidade; (b) quando pessoa jurídica: cópia dos atos societários e documentos que comprovem a representação do titular; (c) quando representado por procurador: procuração com poderes específicos e (d) manifestação de voto, conforme abaixo. O Titular dos CRI poderá optar por exercer seu direito de voto, sem a necessidade de ingressar na videoconferência, enviando a correspondente manifestação de voto a distância à Emissora, com cópia ao Agente Fiduciário. A Emissora disponibilizará o modelo da manifestação de voto em seu website (https://truesecuritizadora.com.br) por meio do material de apoio a ser disponibilizado aos Titulares dos CRI na página eletrônica da CVM. A manifestação de voto deverá estar devidamente preenchida e assinada pelo Titular dos CRI ou por seu representante legal, com cópia digital dos documentos de identificação e de representação, se for o caso. Conforme Resolução CVM nº 60, a Emissora disponibilizará acesso simultâneo a eventuais documentos apresentados durante a Assembleia que não tenham sido apresentados anteriormente e a Assembleia será integralmente gravada.

São Paulo, 10 de setembro de 2024. **TRUE SECURITIZADORA S.A.** Arley Custódio Fonseca - Diretor de Securitização

TRUE SECURITIZADORA S.A.

CNPJ/MF nº 12.130.744/0001-00 - NIRE 35.300.444.957

EDITAL DE PRIMEIRA E SEGUNDA CONVOCAÇÃO DE ASSEMBLEIA ESPECIAL DE INVESTIDORES DOS CERTIFICADOS DE RECEBÍVEIS IMOBILIÁRIOS DAS 215ª E 514ª SÉRIES DA 1ª EMISSÃO DA TRUE SECURITIZADORA S.A.

Ficam convocados os Titulares dos Certificados de Recebíveis Imobiliários ("CRI") das 215ª e 514ª Séries da 1ª Emissão da True Securitizadora S.A. ("Emissora" e "Emissão", respectivamente), a **OLIVEIRA TRUST DISTRIBUÍDORA DE TÍTULOS E VALORES MOBILIÁRIOS S.A.**, inscrita no CNPJ/MF sob o nº 33.473.635/0001-65 ("Agente Fiduciário"), e os representantes da Emissora, conforme previsto no Termo de Securitização dos CRI ("Termo de Securitização") e Resolução CVM nº 60 de 23 de dezembro de 2021 ("Resolução CVM nº 60"), a se reunirem em Assembleia Especial de Investidores dos CRI ("Assembleia"), a ser realizada, em primeira convocação **aos 10 de outubro de 2024, às 14h45min e, caso não seja instalada, em segunda convocação aos 22 de outubro de 2024, às 14h45min, de forma exclusivamente digital** (vide informações gerais abaixo), a fim de deliberarem sobre a seguinte Ordem do Dia: (i) Exame, discussão e votação, nos termos do artigo 25, I da Resolução nº 60 da CVM, de 23 de dezembro de 2021, das demonstrações contábeis do patrimônio separado dos CRI da Emissora, acompanhadas do parecer dos auditores independentes, relativos ao exercício social encerrado em 30 de junho de 2024; e (ii) Autorização à Emissora e ao Agente Fiduciário para a prática de todos e quaisquer atos necessários e/ou convenientes à formalização, implementação e/ou aperfeiçoamento das deliberações referentes à matéria indicada nesta ordem do dia. Informações Gerais: O material de apoio necessário para embasar as deliberações dos Titulares dos CRI está disponível (i) no site da Emissora: www.truesecuritizadora.com.br e (ii) no site da CVM www.cvm.gov.br. A Assembleia será realizada de forma remota e digital, nos termos da Resolução CVM nº 60, de 23 de dezembro de 2021, por videoconferência, via plataforma *Microsoft Teams*, coordenada pela Emissora, a qual disponibilizará oportunamente o link de acesso àqueles Titulares dos CRI que enviarem ao endereço eletrônico da Emissora jur.assembleias@truesecuritizadora.com.br e ao Agente Fiduciário af.assembleias@oliveiratrust.com.br, com no mínimo 02 (dois) dias úteis de antecedência em relação à data de realização da Assembleia, os seguintes documentos: (a) quando pessoa física: documento de identidade; (b) quando pessoa jurídica: cópia dos atos societários e documentos que comprovem a representação do titular; (c) quando representado por procurador: procuração com poderes específicos e (d) manifestação de voto, conforme abaixo. O Titular dos CRI poderá optar por exercer seu direito de voto, sem a necessidade de ingressar na videoconferência, enviando a correspondente manifestação de voto a distância à Emissora, com cópia ao Agente Fiduciário. A Emissora disponibilizará o modelo da manifestação de voto em seu website (https://truesecuritizadora.com.br) por meio do material de apoio a ser disponibilizado aos Titulares dos CRI na página eletrônica da CVM. A manifestação de voto deverá estar devidamente preenchida e assinada pelo Titular dos CRI ou por seu representante legal, com cópia digital dos documentos de identificação e de representação, se for o caso. Conforme Resolução CVM nº 60, a Emissora disponibilizará acesso simultâneo a eventuais documentos apresentados durante a Assembleia que não tenham sido apresentados anteriormente e a Assembleia será integralmente gravada.

São Paulo, 10 de setembro de 2024. **TRUE SECURITIZADORA S.A.** Arley Custódio Fonseca - Diretor de Securitização

TRUE SECURITIZADORA S.A.

CNPJ/MF nº 12.130.744/0001-00 - NIRE 35.300.444.957

EDITAL DE PRIMEIRA E SEGUNDA CONVOCAÇÃO DE ASSEMBLEIA ESPECIAL DE INVESTIDORES DOS CERTIFICADOS DE RECEBÍVEIS IMOBILIÁRIOS DA 446ª SÉRIE DA 1ª EMISSÃO DA TRUE SECURITIZADORA S.A.

Ficam convocados os Titulares dos Certificados de Recebíveis Imobiliários ("CRI") da 446ª Série da 1ª Emissão da True Securitizadora S.A. ("Emissora" e "Emissão", respectivamente), da **VÓRTX DISTRIBUIDORA DE TÍTULOS E VALORES MOBILIÁRIOS LTDA.,** instituição financeira com sede na Rua Gilberto Sabino nº 215, 4º andar, Pinheiros, CEP 05425-020, na Cidade de São Paulo, Estado de São Paulo, inscrita no CNPJ/ME sob o nº 22.610.500/0001- 88 ("Agente Fiduciário"), e os representantes da Emissora, conforme previsto no Termo de Securitização dos CRI ("Termo de Securitização") e Resolução CVM nº 60 de 23 de dezembro de 2021 ("Resolução CVM nº 60"), a se reunirem em Assembleia Especial de Investidores dos CRI ("Assembleia"), a ser realizada, em primeira convocação **aos 07 de outubro de 2024, às 15h45min e, caso não seja instalada, em segunda convocação aos 17 de outubro de 2024, às 15h45min, de forma exclusivamente digital** (vide informações gerais abaixo), a fim de deliberarem sobre a seguinte Ordem do Dia: (i) Exame, discussão e votação, nos termos do artigo 25, I da Resolução nº 60 da CVM, de 23 de dezembro de 2021, das demonstrações contábeis do patrimônio separado dos CRI da Emissora, acompanhadas do parecer dos auditores independentes, relativos ao exercício social encerrado em 30 de junho de 2024; Informações Gerais: O material de apoio necessário para embasar as deliberações dos Titulares dos CRI está disponível (i) no site da Emissora: www.truesecuritizadora.com.br e (ii) no site da CVM www.cvm.gov.br. A Assembleia será realizada de forma remota e digital, nos termos da Resolução CVM nº 60, de 23 de dezembro de 2021, por videoconferência, via plataforma *Microsoft Teams*, coordenada pela Emissora, a qual disponibilizará oportunamente o link de acesso àqueles Titulares dos CRI que enviarem ao endereço eletrônico da Emissora jur.assembleias@truesecuritizadora.com.br e ao Agente Fiduciário agentefiduciario@vortx.com.br e rzf@vortx.com.br com no mínimo 02 (dois) dias úteis de antecedência em relação à data de realização da Assembleia, os seguintes documentos(a) quando pessoa física: documento de identidade; (b) quando pessoa jurídica: cópia dos atos societários e documentos que comprovem a representação do titular; (c) quando representado por procurador: procuração com poderes específicos e (d) manifestação de voto, conforme abaixo. O Titular dos CRI poderá optar por exercer seu direito de voto, sem a necessidade de ingressar na videoconferência, enviando a correspondente manifestação de voto a distância à Emissora, com cópia ao Agente Fiduciário. A Emissora disponibilizará o modelo da manifestação de voto em seu website (https://truesecuritizadora.com.br) por meio do material de apoio a ser disponibilizado aos Titulares dos CRI na página eletrônica da CVM. A manifestação de voto deverá estar devidamente preenchida e assinada pelo Titular dos CRI ou por seu representante legal, com cópia digital dos documentos de identificação e de representação, se for o caso. Conforme Resolução CVM nº 60, a Emissora disponibilizará acesso simultâneo a eventuais documentos apresentados durante a Assembleia que não tenham sido apresentados anteriormente e a Assembleia será integralmente gravada.

São Paulo, 10 de setembro de 2024. **TRUE SECURITIZADORA S.A.** Arley Custódio Fonseca - Diretor de Securitização

TRUE SECURITIZADORA S.A.

CNPJ/MF nº 12.130.744/0001-00 - NIRE 35.300.444.957

EDITAL DE PRIMEIRA E SEGUNDA CONVOCAÇÃO DE ASSEMBLEIA ESPECIAL DE INVESTIDORES DOS CERTIFICADOS DE RECEBÍVEIS IMOBILIÁRIOS DA 88ª SÉRIE DA 1ª EMISSÃO DA TRUE SECURITIZADORA S.A.

Ficam convocados os Titulares dos Certificados de Recebíveis Imobiliários ("CRI") da 88ª Série da 1ª Emissão da True Securitizadora S.A. ("Emissora" e "Emissão", respectivamente), a **OLIVEIRA TRUST DISTRIBUÍDORA DE TÍTULOS E VALORES MOBILIÁRIOS S.A.**, inscrita no CNPJ/MF sob o nº 33.473.635/0001-65 ("Agente Fiduciário"), e os representantes da Emissora, conforme previsto no Termo de Securitização dos CRI ("Termo de Securitização") e Resolução CVM nº 60 de 23 de dezembro de 2021 ("Resolução CVM nº 60"), a se reunirem em Assembleia Especial de Investidores dos CRI ("Assembleia"), a ser realizada, em primeira convocação **aos 14 de outubro de 2024, às 17h00 e, caso não seja instalada, em segunda convocação aos 24 de outubro de 2024, às 17h00, de forma exclusivamente digital** (vide informações gerais abaixo), a fim de deliberarem sobre a seguinte Ordem do Dia: (i) Exame, discussão e votação, nos termos do artigo 25, I da Resolução nº 60 da CVM, de 23 de dezembro de 2021, das demonstrações contábeis do patrimônio separado dos CRI da Emissora, acompanhadas do parecer dos auditores independentes, relativos ao exercício social encerrado em 30 de junho de 2024; e (ii) Autorização à Emissora e ao Agente Fiduciário para a prática de todos e quaisquer atos necessários e/ou convenientes à formalização, implementação e/ou aperfeiçoamento das deliberações referentes à matéria indicada nesta ordem do dia. Informações Gerais: O material de apoio necessário para embasar as deliberações dos Titulares dos CRI está disponível (i) no site da Emissora: www.truesecuritizadora.com.br e (ii) no site da CVM www.cvm.gov.br. A Assembleia será realizada de forma remota e digital, nos termos da Resolução CVM nº 60, de 23 de dezembro de 2021, por videoconferência, via plataforma *Microsoft Teams*, coordenada pela Emissora, a qual disponibilizará oportunamente o link de acesso àqueles Titulares dos CRI que enviarem ao endereço eletrônico da Emissora jur.assembleias@truesecuritizadora.com.br e ao Agente Fiduciário af.assembleias@oliveiratrust.com.br, com no mínimo 02 (dois) dias úteis de antecedência em relação à data de realização da Assembleia, os seguintes documentos: (a) quando pessoa física: documento de identidade; (b) quando pessoa jurídica: cópia dos atos societários e documentos que comprovem a representação do titular; (c) quando representado por procurador: procuração com poderes específicos e (d) manifestação de voto, conforme abaixo. O Titular dos CRI poderá optar por exercer seu direito de voto, sem a necessidade de ingressar na videoconferência, enviando a correspondente manifestação de voto a distância à Emissora, com cópia ao Agente Fiduciário. A Emissora disponibilizará o modelo da manifestação de voto em seu website (https://truesecuritizadora.com.br) por meio do material de apoio a ser disponibilizado aos Titulares dos CRI na página eletrônica da CVM. A manifestação de voto deverá estar devidamente preenchida e assinada pelo Titular dos CRI ou por seu representante legal, com cópia digital dos documentos de identificação e de representação, se for o caso. Conforme Resolução CVM nº 60, a Emissora disponibilizará acesso simultâneo a eventuais documentos apresentados durante a Assembleia que não tenham sido apresentados anteriormente e a Assembleia será integralmente gravada.

São Paulo, 10 de setembro de 2024. **TRUE SECURITIZADORA S.A.** Arley Custódio Fonseca - Diretor de Securitização

TRUE SECURITIZADORA S.A.

CNPJ/MF nº 12.130.744/0001-00 - NIRE 35.300.444.957

EDITAL DE PRIMEIRA E SEGUNDA CONVOCAÇÃO DE ASSEMBLEIA ESPECIAL DE INVESTIDORES DOS CERTIFICADOS DE RECEBÍVEIS IMOBILIÁRIOS DA 453ª SÉRIE DA 1ª EMISSÃO DA TRUE SECURITIZADORA S.A.

Ficam convocados os Titulares dos Certificados de Recebíveis Imobiliários ("CRI") da 453ª Série da 1ª Emissão da True Securitizadora S.A. ("Emissora" e "Emissão", respectivamente), da **VÓRTX DISTRIBUIDORA DE TÍTULOS E VALORES MOBILIÁRIOS LTDA.,** instituição financeira com sede na Rua Gilberto Sabino nº 215, 4º andar, Pinheiros, CEP 05425-020, na Cidade de São Paulo, Estado de São Paulo, inscrita no CNPJ/ME sob o nº 22.610.500/0001-88 ("Agente Fiduciário"), e os representantes da Emissora, conforme previsto no Termo de Securitização dos CRI ("Termo de Securitização") e Resolução CVM nº 60 de 23 de dezembro de 2021 ("Resolução CVM nº 60"), a se reunirem em Assembleia Especial de Investidores dos CRI ("Assembleia"), a ser realizada, em primeira convocação **aos 08 de outubro de 2024, às 09h20min e, caso não seja instalada, em segunda convocação aos 18 de outubro de 2024, às 09h20min, de forma exclusivamente digital** (vide informações gerais abaixo), a fim de deliberarem sobre a seguinte Ordem do Dia: (i) Exame, discussão e votação, nos termos do artigo 25, I da Resolução nº 60 da CVM, de 23 de dezembro de 2021, das demonstrações contábeis do patrimônio separado dos CRI da Emissora, acompanhadas do parecer dos auditores independentes, relativos ao exercício social encerrado em 30 de junho de 2024; Informações Gerais: O material de apoio necessário para embasar as deliberações dos Titulares dos CRI está disponível (i) no site da Emissora: www.truesecuritizadora.com.br e (ii) no site da CVM www.cvm.gov.br. A Assembleia será realizada de forma remota e digital, nos termos da Resolução CVM nº 60, de 23 de dezembro de 2021, por videoconferência, via plataforma *Microsoft Teams*, coordenada pela Emissora, a qual disponibilizará oportunamente o link de acesso àqueles Titulares dos CRI que enviarem ao endereço eletrônico da Emissora jur.assembleias@truesecuritizadora.com.br e ao Agente Fiduciário agentefiduciario@vortx.com.br e rzf@vortx.com.br com no mínimo 02 (dois) dias úteis de antecedência em relação à data de realização da Assembleia, os seguintes documentos(a) quando pessoa física: documento de identidade; (b) quando pessoa jurídica: cópia dos atos societários e documentos que comprovem a representação do titular; (c) quando representado por procurador: procuração com poderes específicos e (d) manifestação de voto, conforme abaixo. O Titular dos CRI poderá optar por exercer seu direito de voto, sem a necessidade de ingressar na videoconferência, enviando a correspondente manifestação de voto a distância à Emissora, com cópia ao Agente Fiduciário. A Emissora disponibilizará o modelo da manifestação de voto em seu website (https://truesecuritizadora.com.br) por meio do material de apoio a ser disponibilizado aos Titulares dos CRI na página eletrônica da CVM. A manifestação de voto deverá estar devidamente preenchida e assinada pelo Titular dos CRI ou por seu representante legal, com cópia digital dos documentos de identificação e de representação, se for o caso. Conforme Resolução CVM nº 60, a Emissora disponibilizará acesso simultâneo a eventuais documentos apresentados durante a Assembleia que não tenham sido apresentados anteriormente e a Assembleia será integralmente gravada.

São Paulo, 10 de setembro de 2024.

TRUE SECURITIZADORA S.A. Arley Custódio Fonseca - Diretor de Securitização

TRUE SECURITIZADORA S.A.

CNPJ/MF nº 12.130.744/0001-00 - NIRE 35.300.444.957

EDITAL DE PRIMEIRA E SEGUNDA CONVOCAÇÃO DE ASSEMBLEIA ESPECIAL DE INVESTIDORES DOS CERTIFICADOS DE RECEBÍVEIS IMOBILIÁRIOS DA 472ª SÉRIE DA 1ª EMISSÃO DA TRUE SECURITIZADORA S.A.

Ficam convocados os Titulares dos Certificados de Recebíveis Imobiliários ("CRI") da 472ª Série da 1ª Emissão da True Securitizadora S.A. ("Emissora" e "Emissão", respectivamente), da **VÓRTX DISTRIBUIDORA DE TÍTULOS E VALORES MOBILIÁRIOS LTDA.,** instituição financeira com sede na Rua Gilberto Sabino nº 215, 4º andar, Pinheiros, CEP 05425-020, na Cidade de São Paulo, Estado de São Paulo, inscrita no CNPJ/ME sob o nº 22.610.500/0001- 88 ("Agente Fiduciário"), e os representantes da Emissora, conforme previsto no Termo de Securitização dos CRI ("Termo de Securitização") e Resolução CVM nº 60 de 23 de dezembro de 2021 ("Resolução CVM nº 60"), a se reunirem em Assembleia Especial de Investidores dos CRI ("Assembleia"), a ser realizada, em primeira convocação **aos 08 de outubro de 2024, às 10h15min e, caso não seja instalada, em segunda convocação aos 18 de outubro de 2024, às 10h15min, de forma exclusivamente digital** (vide informações gerais abaixo), a fim de deliberarem sobre a seguinte Ordem do Dia: (i) Exame, discussão e votação, nos termos do artigo 25, I da Resolução nº 60 da CVM, de 23 de dezembro de 2021, das demonstrações contábeis do patrimônio separado dos CRI da Emissora, acompanhadas do parecer dos auditores independentes, relativos ao exercício social encerrado em 30 de junho de 2024; Informações Gerais: O material de apoio necessário para embasar as deliberações dos Titulares dos CRI está disponível (i) no site da Emissora: www.truesecuritizadora.com.br e (ii) no site da CVM www.cvm.gov.br. A Assembleia será realizada de forma remota e digital, nos termos da Resolução CVM nº 60, de 23 de dezembro de 2021, por videoconferência, via plataforma *Microsoft Teams*, coordenada pela Emissora, a qual disponibilizará oportunamente o link de acesso àqueles Titulares dos CRI que enviarem ao endereço eletrônico da Emissora jur.assembleias@truesecuritizadora.com.br e ao Agente Fiduciário agentefiduciario@vortx.com.br e rzf@vortx.com.br com no mínimo 02 (dois) dias úteis de antecedência em relação à data de realização da Assembleia, os seguintes documentos(a) quando pessoa física: documento de identidade; (b) quando pessoa jurídica: cópia dos atos societários e documentos que comprovem a representação do titular; (c) quando representado por procurador: procuração com poderes específicos e (d) manifestação de voto, conforme abaixo. O Titular dos CRI poderá optar por exercer seu direito de voto, sem a necessidade de ingressar na videoconferência, enviando a correspondente manifestação de voto a distância à Emissora, com cópia ao Agente Fiduciário. A Emissora disponibilizará o modelo da manifestação de voto em seu website (https://truesecuritizadora.com.br) por meio do material de apoio a ser disponibilizado aos Titulares dos CRI na página eletrônica da CVM. A manifestação de voto deverá estar devidamente preenchida e assinada pelo Titular dos CRI ou por seu representante legal, com cópia digital dos documentos de identificação e de representação, se for o caso. Conforme Resolução CVM nº 60, a Emissora disponibilizará acesso simultâneo a eventuais documentos apresentados durante a Assembleia que não tenham sido apresentados anteriormente e a Assembleia será integralmente gravada.

São Paulo, 10 de setembro de 2024. **TRUE SECURITIZADORA S.A.** Arley Custódio Fonseca - Diretor de Securitização

TRUE SECURITIZADORA S.A.

CNPJ/MF nº 12.130.744/0001-00 - NIRE 35.300.444.957

EDITAL DE PRIMEIRA E SEGUNDA CONVOCAÇÃO DE ASSEMBLEIA ESPECIAL DE INVESTIDORES DOS CERTIFICADOS DE RECEBÍVEIS IMOBILIÁRIOS DA 50ª SÉRIE DA 1ª EMISSÃO DA TRUE SECURITIZADORA S.A.

Ficam convocados os Titulares dos Certificados de Recebíveis Imobiliários ("CRI") da 50ª Série da 1ª Emissão da True Securitizadora S.A. ("Emissora" e "Emissão", respectivamente), a **OLIVEIRA TRUST DISTRIBUÍDORA DE TÍTULOS E VALORES MOBILIÁRIOS S.A.**, inscrita no CNPJ/MF sob o nº 33.473.635/0001-65 ("Agente Fiduciário"), e os representantes da Emissora, conforme previsto no Termo de Securitização dos CRI ("Termo de Securitização") e Resolução CVM nº 60 de 23 de dezembro de 2021 ("Resolução CVM nº 60"), a se reunirem em Assembleia Especial de Investidores dos CRI ("Assembleia"), a ser realizada, em primeira convocação **aos 14 de outubro de 2024, às 16h15min e, caso não seja instalada, em segunda convocação aos 24 de outubro de 2024, às 16h15min, de forma exclusivamente digital** (vide informações gerais abaixo), a fim de deliberarem sobre a seguinte Ordem do Dia: (i) Exame, discussão e votação, nos termos do artigo 25, I da Resolução nº 60 da CVM, de 23 de dezembro de 2021, das demonstrações contábeis do patrimônio separado dos CRI da Emissora, acompanhadas do parecer dos auditores independentes, relativos ao exercício social encerrado em 30 de junho de 2024; e (ii) Autorização à Emissora e ao Agente Fiduciário para a prática de todos e quaisquer atos necessários e/ou convenientes à formalização, implementação e/ou aperfeiçoamento das deliberações referentes à matéria indicada nesta ordem do dia. Informações Gerais: O material de apoio necessário para embasar as deliberações dos Titulares dos CRI está disponível (i) no site da Emissora: www.truesecuritizadora.com.br e (ii) no site da CVM www.cvm.gov.br. A Assembleia será realizada de forma remota e digital, nos termos da Resolução CVM nº 60, de 23 de dezembro de 2021, por videoconferência, via plataforma *Microsoft Teams*, coordenada pela Emissora, a qual disponibilizará oportunamente o link de acesso àqueles Titulares dos CRI que enviarem ao endereço eletrônico da Emissora jur.assembleias@truesecuritizadora.com.br e ao Agente Fiduciário af.assembleias@oliveiratrust.com.br, com no mínimo 02 (dois) dias úteis de antecedência em relação à data de realização da Assembleia, os seguintes documentos: (a) quando pessoa física: documento de identidade; (b) quando pessoa jurídica: cópia dos atos societários e documentos que comprovem a representação do titular; (c) quando representado por procurador: procuração com poderes específicos e (d) manifestação de voto, conforme abaixo. O Titular dos CRI poderá optar por exercer seu direito de voto, sem a necessidade de ingressar na videoconferência, enviando a correspondente manifestação de voto a distância à Emissora, com cópia ao Agente Fiduciário. A Emissora disponibilizará o modelo da manifestação de voto em seu website (https://truesecuritizadora.com.br) por meio do material de apoio a ser disponibilizado aos Titulares dos CRI na página eletrônica da CVM. A manifestação de voto deverá estar devidamente preenchida e assinada pelo Titular dos CRI ou por seu representante legal, com cópia digital dos documentos de identificação e de representação, se for o caso. Conforme Resolução CVM nº 60, a Emissora disponibilizará acesso simultâneo a eventuais documentos apresentados durante a Assembleia que não tenham sido apresentados anteriormente e a Assembleia será integralmente gravada.

São Paulo, 10 de setembro de 2024.

TRUE SECURITIZADORA S.A. Arley Custódio Fonseca - Diretor de Securitização

TRUE SECURITIZADORA S.A.

CNPJ/MF nº 12.130.744/0001-00 - NIRE 35.300.444.957

EDITAL DE PRIMEIRA E SEGUNDA CONVOCAÇÃO DE ASSEMBLEIA ESPECIAL DE INVESTIDORES DOS CERTIFICADOS DE RECEBÍVEIS IMOBILIÁRIOS DA 34ª SÉRIE DA 1ª EMISSÃO DA TRUE SECURITIZADORA S.A.

Ficam convocados os Titulares dos Certificado de Recebíveis Imobiliários ("CRI") da 34ª Série da 1ª Emissão da True Securitizadora S.A. ("Emissora" e "Emissão", respectivamente), a **TRUSTEE DISTRIBUIDORA DE TÍTULOS E VALORES MOBILIÁRIOS LTDA .**, inscrita no CNPJ/MF sob o nº 67.030.395/0001-46 ("Agente Fiduciário"), e os representantes da Emissora, conforme previsto no Termo de Securitização dos CRI ("Termo de Securitização") e Resolução CVM nº 60 de 23 de dezembro de 2021 ("Resolução CVM nº 60"), a se reunirem em Assembleia Especial de Investidores dos CRI ("Assembleia"), a ser realizada, em primeira convocação **aos 09 de Outubro de 2024, às 09h40min e, caso não seja instalada, em segunda convocação aos 21 de outubro de 2024, às 09h40min, de forma exclusivamente digital** (vide informações gerais abaixo), a fim de deliberarem sobre a seguinte Ordem do Dia: (i) Exame, discussão e votação, nos termos do artigo 25, I da Resolução CVM nº 60, de 23 de dezembro de 2021, das demonstrações contábeis do patrimônio separado dos CRI da Emissora, acompanhadas do parecer dos auditores independentes, relativos ao exercício social encerrado em 30 de junho de 2024; e (ii) Autorização à Emissora e ao Agente Fiduciário para a prática de todos e quaisquer atos necessários e/ou convenientes à formalização, implementação e/ou aperfeiçoamento das deliberações referentes à matéria indicada nesta ordem do dia. Informações Gerais: O material de apoio necessário para embasar as deliberações dos Titulares dos CRI está disponível (i) no site da Emissora: www.truesecuritizadora.com.br e (ii) no site da CVM www.cvm.gov.br. A Assembleia será realizada de forma remota e digital, nos termos da Resolução CVM nº 60, por videoconferência, via plataforma *Microsoft Teams*, coordenada pela Emissora, a qual disponibilizará oportunamente o link de acesso àqueles Titulares dos CRI que enviarem ao endereço eletrônico da Emissora jur.assembleias@truesecuritizadora.com.br e ao Agente Fiduciário fiduciario@trusteedtvm.com.br, preferencialmente, com no mínimo 02 (dois) dias úteis de antecedência em relação à data de realização da Assembleia, os seguintes documentos: (a) quando pessoa física: documento de identidade; (b) quando pessoa jurídica: cópia dos atos societários e documentos que comprovem a representação do titular; (c) quando representado por procurador: procuração com poderes específicos e (d) manifestação de voto, conforme abaixo. O Titular dos CRI poderá optar por exercer seu direito de voto, sem a necessidade de ingressar na videoconferência, enviando a correspondente manifestação de voto a distância à Emissora, com cópia ao Agente Fiduciário. A Emissora disponibilizará o modelo da manifestação de voto em seu website (https://truesecuritizadora.com.br/) e por meio do material de apoio a ser disponibilizado aos Titulares dos CRI na página eletrônica da CVM. A manifestação de voto deverá estar devidamente preenchida e assinada pelo titular dos CRI ou por seu representante legal, com cópia digital dos documentos de identificação e de representação, se for o caso. Conforme Resolução CVM nº 60, a Emissora disponibilizará acesso simultâneo a eventuais documentos apresentados durante a Assembleia que não tenham sido apresentados anteriormente e a Assembleia será integralmente gravada.

São Paulo, 10 de setembro de 2024. **TRUE SECURITIZADORA S.A.** Arley Custódio Fonseca - Diretor de Securitização

TRUE SECURITIZADORA S.A.

CNPJ/MF nº 12.130.744/0001-00 - NIRE 35.300.444.957

EDITAL DE PRIMEIRA E SEGUNDA CONVOCAÇÃO DE ASSEMBLEIA ESPECIAL DE INVESTIDORES DOS CERTIFICADOS DE RECEBÍVEIS IMOBILIÁRIOS DA 83ª SÉRIE DA 1ª EMISSÃO DA TRUE SECURITIZADORA S.A.

Ficam convocados os Titulares dos Certificados de Recebíveis Imobiliários ("CRI") da 83ª Série da 1ª Emissão da True Securitizadora S.A. ("Emissora" e "Emissão", respectivamente), da **VÓRTX DISTRIBUIDORA DE TÍTULOS E VALORES MOBILIÁRIOS LTDA.,** instituição financeira com sede na Rua Gilberto Sabino nº 215, 4º andar, Pinheiros, CEP 05425-020, na Cidade de São Paulo, Estado de São Paulo, inscrita no CNPJ/ME sob o nº 22.610.500/0001- 88 ("Agente Fiduciário"), e os representantes da Emissora, conforme previsto no Termo de Securitização dos CRI ("Termo de Securitização") e Resolução CVM nº 60 de 23 de dezembro de 2021 ("Resolução CVM nº 60"), a se reunirem em Assembleia Especial de Investidores dos CRI ("Assembleia"), a ser realizada, em primeira convocação **aos 08 de outubro de 2024, às 14h45min e, caso não seja instalada, em segunda convocação aos 18 de outubro de 2024, às 14h45min, de forma exclusivamente digital** (vide informações gerais abaixo), a fim de deliberarem sobre a seguinte Ordem do Dia: (i) Exame, discussão e votação, nos termos do artigo 25, I da Resolução nº 60 da CVM, de 23 de dezembro de 2021, das demonstrações contábeis do patrimônio separado dos CRI da Emissora, acompanhadas do parecer dos auditores independentes, relativos ao exercício social encerrado em 30 de junho de 2024; Informações Gerais: O material de apoio necessário para embasar as deliberações dos Titulares dos CRI está disponível (i) no site da Emissora: www.truesecuritizadora.com.br e (ii) no site da CVM www.cvm.gov.br. A Assembleia será realizada de forma remota e digital, nos termos da Resolução CVM nº 60, de 23 de dezembro de 2021, por videoconferência, via plataforma *Microsoft Teams*, coordenada pela Emissora, a qual disponibilizará oportunamente o link de acesso àqueles Titulares dos CRI que enviarem ao endereço eletrônico da Emissora jur.assembleias@truesecuritizadora.com.br e ao Agente Fiduciário agentefiduciario@vortx.com.br e rzf@vortx.com.br com no mínimo 02 (dois) dias úteis de antecedência em relação à data de realização da Assembleia, os seguintes documentos(a) quando pessoa física: documento de identidade; (b) quando pessoa jurídica: cópia dos atos societários e documentos que comprovem a representação do titular; (c) quando representado por procurador: procuração com poderes específicos e (d) manifestação de voto, conforme abaixo. O Titular dos CRI poderá optar por exercer seu direito de voto, sem a necessidade de ingressar na videoconferência, enviando a correspondente manifestação de voto a distância à Emissora, com cópia ao Agente Fiduciário. A Emissora disponibilizará o modelo da manifestação de voto em seu website (https://truesecuritizadora.com.br) por meio do material de apoio a ser disponibilizado aos Titulares dos CRI na página eletrônica da CVM. A manifestação de voto deverá estar devidamente preenchida e assinada pelo Titular dos CRI ou por seu representante legal, com cópia digital dos documentos de identificação e de representação, se for o caso. Conforme Resolução CVM nº 60, a Emissora disponibilizará acesso simultâneo a eventuais documentos apresentados durante a Assembleia que não tenham sido apresentados anteriormente e a Assembleia será integralmente gravada.

São Paulo, 10 de setembro de 2024. **TRUE SECURITIZADORA S.A.** Arley Custódio Fonseca - Diretor de Securitização

TRUE SECURITIZADORA S.A.

CNPJ/MF nº 12.130.744/0001-00 - NIRE 35.300.444.957

EDITAL DE PRIMEIRA E SEGUNDA CONVOCAÇÃO DE ASSEMBLEIA ESPECIAL DE INVESTIDORES DOS CERTIFICADOS DE RECEBÍVEIS IMOBILIÁRIOS DA 349ª SÉRIE DA 1ª EMISSÃO DA TRUE SECURITIZADORA S.A.

Ficam convocados os Titulares dos Certificados de Recebíveis Imobiliários ("CRI") da 349ª Série da 1ª Emissão da True Securitizadora S.A. ("Emissora" e "Emissão", respectivamente), a **OLIVEIRA TRUST DISTRIBUÍDORA DE TÍTULOS E VALORES MOBILIÁRIOS S.A.**, inscrita no CNPJ/MF sob o nº 33.473.635/0001-65 ("Agente Fiduciário"), e os representantes da Emissora, conforme previsto no Termo de Securitização dos CRI ("Termo de Securitização") e Resolução CVM nº 60 de 23 de dezembro de 2021 ("Resolução CVM nº 60"), a se reunirem em Assembleia Especial de Investidores dos CRI ("Assembleia"), a ser realizada, em primeira convocação **aos 11 de outubro de 2024, às 13h45min e, caso não seja instalada, em segunda convocação aos 23 de outubro de 2024, às 13h45min, de forma exclusivamente digital** (vide informações gerais abaixo), a fim de deliberarem sobre a seguinte Ordem do Dia: (i) Exame, discussão e votação, nos termos do artigo 25, I da Resolução nº 60 da CVM, de 23 de dezembro de 2021, das demonstrações contábeis do patrimônio separado dos CRI da Emissora, acompanhadas do parecer dos auditores independentes, relativos ao exercício social encerrado em 30 de junho de 2024; e (ii) Autorização à Emissora e ao Agente Fiduciário para a prática de todos e quaisquer atos necessários e/ou convenientes à formalização, implementação e/ou aperfeiçoamento das deliberações referentes à matéria indicada nesta ordem do dia. Informações Gerais: O material de apoio necessário para embasar as deliberações dos Titulares dos CRI está disponível (i) no site da Emissora: www.truesecuritizadora.com.br e (ii) no site da CVM www.cvm.gov.br. A Assembleia será realizada de forma remota e digital, nos termos da Resolução CVM nº 60, de 23 de dezembro de 2021, por videoconferência, via plataforma *Microsoft Teams*, coordenada pela Emissora, a qual disponibilizará oportunamente o link de acesso àqueles Titulares dos CRI que enviarem ao endereço eletrônico da Emissora jur.assembleias@truesecuritizadora.com.br e ao Agente Fiduciário af.assembleias@oliveiratrust.com.br, com no mínimo 02 (dois) dias úteis de antecedência em relação à data de realização da Assembleia, os seguintes documentos: (a) quando pessoa física: documento de identidade; (b) quando pessoa jurídica: cópia dos atos societários e documentos que comprovem a representação do titular; (c) quando representado por procurador: procuração com poderes específicos e (d) manifestação de voto, conforme abaixo. O Titular dos CRI poderá optar por exercer seu direito de voto, sem a necessidade de ingressar na videoconferência, enviando a correspondente manifestação de voto a distância à Emissora, com cópia ao Agente Fiduciário. A Emissora disponibilizará o modelo da manifestação de voto em seu website (https://truesecuritizadora.com.br) por meio do material de apoio a ser disponibilizado aos Titulares dos CRI na página eletrônica da CVM. A manifestação de voto deverá estar devidamente preenchida e assinada pelo Titular dos CRI ou por seu representante legal, com cópia digital dos documentos de identificação e de representação, se for o caso. Conforme Resolução CVM nº 60, a Emissora disponibilizará acesso simultâneo a eventuais documentos apresentados durante a Assembleia que não tenham sido apresentados anteriormente e a Assembleia será integralmente gravada.

São Paulo, 10 de setembro de 2024.

TRUE SECURITIZADORA S.A. Arley Custódio Fonseca - Diretor de Securitização

TRUE SECURITIZADORA S.A.

CNPJ/MF nº 12.130.744/0001-00 - NIRE 35.300.444.957

EDITAL DE PRIMEIRA E SEGUNDA CONVOCAÇÃO DE ASSEMBLEIA ESPECIAL DE INVESTIDORES DOS CERTIFICADOS DE RECEBÍVEIS IMOBILIÁRIOS DA 175ª SÉRIE DA 1ª EMISSÃO DA TRUE SECURITIZADORA S.A.

Ficam convocados os Titulares dos Certificados de Recebíveis Imobiliários ("CRI") da 175ª Série da 1ª Emissão da True Securitizadora S.A. ("Emissora" e "Emissão", respectivamente), a **OLIVEIRA TRUST DISTRIBUÍDORA DE TÍTULOS E VALORES MOBILIÁRIOS S.A.**, inscrita no CNPJ/MF sob o nº 33.473.635/0001-65 ("Agente Fiduciário"), e os representantes da Emissora, conforme previsto no Termo de Securitização dos CRI ("Termo de Securitização") e Resolução CVM nº 60 de 23 de dezembro de 2021 ("Resolução CVM nº 60"), a se reunirem em Assembleia Especial de Investidores dos CRI ("Assembleia"), a ser realizada, em primeira convocação **aos 10 de outubro de 2024, às 14h15min e, caso não seja instalada, em segunda convocação aos 22 de outubro de 2024, às 14h15min, de forma exclusivamente digital** (vide informações gerais abaixo), a fim de deliberarem sobre a seguinte Ordem do Dia: (i) Exame, discussão e votação, nos termos do artigo 25, I da Resolução nº 60 da CVM, de 23 de dezembro de 2021, das demonstrações contábeis do patrimônio separado dos CRI da Emissora, acompanhadas do parecer dos auditores independentes, relativos ao exercício social encerrado em 30 de junho de 2024; e (ii) Autorização à Emissora e ao Agente Fiduciário para a prática de todos e quaisquer atos necessários e/ou convenientes à formalização, implementação e/ou aperfeiçoamento das deliberações referentes à matéria indicada nesta ordem do dia. Informações Gerais: O material de apoio necessário para embasar as deliberações dos Titulares dos CRI está disponível (i) no site da Emissora: www.truesecuritizadora.com.br e (ii) no site da CVM www.cvm.gov.br. A Assembleia será realizada de forma remota e digital, nos termos da Resolução CVM nº 60, de 23 de dezembro de 2021, por videoconferência, via plataforma *Microsoft Teams*, coordenada pela Emissora, a qual disponibilizará oportunamente o link de acesso àqueles Titulares dos CRI que enviarem ao endereço eletrônico da Emissora jur.assembleias@truesecuritizadora.com.br e ao Agente Fiduciário af.assembleias@oliveiratrust.com.br, com no mínimo 02 (dois) dias úteis de antecedência em relação à data de realização da Assembleia, os seguintes documentos: (a) quando pessoa física: documento de identidade; (b) quando pessoa jurídica: cópia dos atos societários e documentos que comprovem a representação do titular; (c) quando representado por procurador: procuração com poderes específicos e (d) manifestação de voto, conforme abaixo. O Titular dos CRI poderá optar por exercer seu direito de voto, sem a necessidade de ingressar na videoconferência, enviando a correspondente manifestação de voto a distância à Emissora, com cópia ao Agente Fiduciário. A Emissora disponibilizará o modelo da manifestação de voto em seu website (https://truesecuritizadora.com.br) por meio do material de apoio a ser disponibilizado aos Titulares dos CRI na página eletrônica da CVM. A manifestação de voto deverá estar devidamente preenchida e assinada pelo Titular dos CRI ou por seu representante legal, com cópia digital dos documentos de identificação e de representação, se for o caso. Conforme Resolução CVM nº 60, a Emissora disponibilizará acesso simultâneo a eventuais documentos apresentados durante a Assembleia que não tenham sido apresentados anteriormente e a Assembleia será integralmente gravada.

São Paulo, 10 de setembro de 2024. **TRUE SECURITIZADORA S.A.** Arley Custódio Fonseca - Diretor de Securitização

TRUE SECURITIZADORA S.A.

CNPJ/MF nº 12.130.744/0001-00 - NIRE 35.300.444.957

EDITAL DE PRIMEIRA E SEGUNDA CONVOCAÇÃO DE ASSEMBLEIA ESPECIAL DE INVESTIDORES DOS CERTIFICADOS DE RECEBÍVEIS IMOBILIÁRIOS DAS 96ª E 97ª SÉRIES DA 1ª EMISSÃO DA TRUE SECURITIZADORA S.A.

Ficam convocados os Titulares dos Certificados de Recebíveis Imobiliários ("CRI") das 96ª e 97ª Séries da 1ª Emissão da True Securitizadora S.A. ("Emissora" e "Emissão", respectivamente), da **VÓRTX DISTRIBUIDORA DE TÍTULOS E VALORES MOBILIÁRIOS LTDA.,** instituição financeira com sede na Rua Gilberto Sabino nº 215, 4º andar, Pinheiros, CEP 05425-020, na Cidade de São Paulo, Estado de São Paulo, inscrita no CNPJ/ME sob o nº 22.610.500/0001- 88 ("Agente Fiduciário"), e os representantes da Emissora, conforme previsto no Termo de Securitização dos CRI ("Termo de Securitização") e Resolução CVM nº 60 de 23 de dezembro de 2021 ("Resolução CVM nº 60"), a se reunirem em Assembleia Especial de Investidores dos CRI ("Assembleia"), a ser realizada, em primeira convocação **aos 08 de outubro de 2024, às 15h30min e, caso não seja instalada, em segunda convocação aos 18 de outubro de 2024, às 15h30min , de forma exclusivamente digital** (vide informações gerais abaixo), a fim de deliberarem sobre a seguinte Ordem do Dia: (i) Exame, discussão e votação, nos termos do artigo 25, I da Resolução nº 60 da CVM, de 23 de dezembro de 2021, das demonstrações contábeis do patrimônio separado dos CRI da Emissora, acompanhadas do parecer dos auditores independentes, relativos ao exercício social encerrado em 30 de junho de 2024; Informações Gerais: O material de apoio necessário para embasar as deliberações dos Titulares dos CRI está disponível (i) no site da Emissora: www.truesecuritizadora.com.br e (ii) no site da CVM www.cvm.gov.br. A Assembleia será realizada de forma remota e digital, nos termos da Resolução CVM nº 60, de 23 de dezembro de 2021, por videoconferência, via plataforma *Microsoft Teams*, coordenada pela Emissora, a qual disponibilizará oportunamente o link de acesso àqueles Titulares dos CRI que enviarem ao endereço eletrônico da Emissora jur.assembleias@truesecuritizadora.com.br e ao Agente Fiduciário agentefiduciario@vortx.com.br e rzf@vortx.com.br com no mínimo 02 (dois) dias úteis de antecedência em relação à data de realização da Assembleia, os seguintes documentos(a) quando pessoa física: documento de identidade; (b) quando pessoa jurídica: cópia dos atos societários e documentos que comprovem a representação do titular; (c) quando representado por procurador: procuração com poderes específicos e (d) manifestação de voto, conforme abaixo. O Titular dos CRI poderá optar por exercer seu direito de voto, sem a necessidade de ingressar na videoconferência, enviando a correspondente manifestação de voto a distância à Emissora, com cópia ao Agente Fiduciário. A Emissora disponibilizará o modelo da manifestação de voto em seu website (https://truesecuritizadora.com.br) por meio do material de apoio a ser disponibilizado aos Titulares dos CRI na página eletrônica da CVM. A manifestação de voto deverá estar devidamente preenchida e assinada pelo Titular dos CRI ou por seu representante legal, com cópia digital dos documentos de identificação e de representação, se for o caso. Conforme Resolução CVM nº 60, a Emissora disponibilizará acesso simultâneo a eventuais documentos apresentados durante a Assembleia que não tenham sido apresentados anteriormente e a Assembleia será integralmente gravada.

São Paulo, 10 de setembro de 2024. **TRUE SECURITIZADORA S.A.** Arley Custódio Fonseca - Diretor de Securitização

TRUE SECURITIZADORA S.A.

CNPJ/MF nº 12.130.744/0001-00 - NIRE 35.300.444.957

EDITAL DE PRIMEIRA E SEGUNDA CONVOCAÇÃO DE ASSEMBLEIA ESPECIAL DE INVESTIDORES DOS CERTIFICADOS DE RECEBÍVEIS IMOBILIÁRIOS DA 447ª SÉRIE DA 1ª EMISSÃO DA TRUE SECURITIZADORA S.A.

Ficam convocados os Titulares dos Certificados de Recebíveis Imobiliários ("CRI") da 447ª Série da 1ª Emissão da True Securitizadora S.A. ("Emissora" e "Emissão", respectivamente), a **OLIVEIRA TRUST DISTRIBUÍDORA DE TÍTULOS E VALORES MOBILIÁRIOS S.A.**, inscrita no CNPJ/MF sob o nº 33.473.635/0001-65 ("Agente Fiduciário"), e os representantes da Emissora, conforme previsto no Termo de Securitização dos CRI ("Termo de Securitização") e Resolução CVM nº 60 de 23 de dezembro de 2021 ("Resolução CVM nº 60"), a se reunirem em Assembleia Especial de Investidores dos CRI ("Assembleia"), a ser realizada, em primeira convocação **aos 14 de outubro de 2024, às 14h45min e, caso não seja instalada, em segunda convocação aos 24 de outubro de 2024, às 14h45min, de forma exclusivamente digital** (vide informações gerais abaixo), a fim de deliberarem sobre a seguinte Ordem do Dia: (i) Exame, discussão e votação, nos termos do artigo 25, I da Resolução nº 60 da CVM, de 23 de dezembro de 2021, das demonstrações contábeis do patrimônio separado dos CRI da Emissora, acompanhadas do parecer dos auditores independentes, relativos ao exercício social encerrado em 30 de junho de 2024; e (ii) Autorização à Emissora e ao Agente Fiduciário para a prática de todos e quaisquer atos necessários e/ou convenientes à formalização, implementação e/ou aperfeiçoamento das deliberações referentes à matéria indicada nesta ordem do dia. Informações Gerais: O material de apoio necessário para embasar as deliberações dos Titulares dos CRI está disponível (i) no site da Emissora: www.truesecuritizadora.com.br e (ii) no site da CVM www.cvm.gov.br. A Assembleia será realizada de forma remota e digital, nos termos da Resolução CVM nº 60, de 23 de dezembro de 2021, por videoconferência, via plataforma *Microsoft Teams*, coordenada pela Emissora, a qual disponibilizará oportunamente o link de acesso àqueles Titulares dos CRI que enviarem ao endereço eletrônico da Emissora jur.assembleias@truesecuritizadora.com.br e ao Agente Fiduciário af.assembleias@oliveiratrust.com.br, com no mínimo 02 (dois) dias úteis de antecedência em relação à data de realização da Assembleia, os seguintes documentos: (a) quando pessoa física: documento de identidade; (b) quando pessoa jurídica: cópia dos atos societários e documentos que comprovem a representação do titular; (c) quando representado por procurador: procuração com poderes específicos e (d) manifestação de voto, conforme abaixo. O Titular dos CRI poderá optar por exercer seu direito de voto, sem a necessidade de ingressar na videoconferência, enviando a correspondente manifestação de voto a distância à Emissora, com cópia ao Agente Fiduciário. A Emissora disponibilizará o modelo da manifestação de voto em seu website (https://truesecuritizadora.com.br) por meio do material de apoio a ser disponibilizado aos Titulares dos CRI na página eletrônica da CVM. A manifestação de voto deverá estar devidamente preenchida e assinada pelo Titular dos CRI ou por seu representante legal, com cópia digital dos documentos de identificação e de representação, se for o caso. Conforme Resolução CVM nº 60, a Emissora disponibilizará acesso simultâneo a eventuais documentos apresentados durante a Assembleia que não tenham sido apresentados anteriormente e a Assembleia será integralmente gravada.

São Paulo, 10 de setembro de 2024.

TRUE SECURITIZADORA S.A. Arley Custódio Fonseca - Diretor de Securitização

SECRETARIA DE ESTADO DA SAÚDE

COORDENADORIA DE CONTROLE DE DOENÇAS

INSTITUTO ADOLFO LUTZ - CENTRO DE ADMINISTRAÇÃO

ABERTURA - PREGÃO ELETRÔNICO Nº 90082/2024

Encontra-se aberto no INSTITUTO ADOLFO LUTZ, Unidade Compradora 90177, PREGÃO ELETRÔNICO Nº 90082/2024 - Processo Nº 024.00107596/2024-76, destinado a **PRESTAÇÃO DE SERVIÇOS, INCLUSIVE OS TÉCNICO-PROFISSIONAIS ESPECIALIZADOS/SERVIÇO CONTINUADO COM DEDICAÇÃO EXCLUSIVA DE MÃO DE OBRA PARA VIGILÂNCIA E SEGURANÇA PATRIMONIAL NO CLR-SOROCABA.** A realização da sessão será no dia 30/09/2024 às 10:00 horas, no endereço eletrônico www.gov.br/compras/pt-br. O Edital estará disponível nos sítios: www.gov.br/pncp/pt-br, www.gov.br/compras/pt-br, www.imprensaoficial.com.br. Maiores informações poderão ser obtidas pelo e-mail compras@ial.sp.gov.br, ou pelo telefone (11) 3068-2827/2829/2830.

GOVERNO DO ESTADO DE SÃO PAULO

SECRETARIA DA ADMINISTRAÇÃO PENITENCIÁRIA

CENTRO DE DETENÇÃO PROVISÓRIA

"ASP GIOVANI MARTINS RODRIGUES" DE GUARULHOS (UASG 380186)

Modalidade: Pregão Eletrônico – Processo nº 006.00266282/2024-22. Objeto: Serviço de Manutenção Corretiva de Ônibus VW Masca Roma, Placa GJG 2215. Total de Itens Licitados: 01 (um). Disponibilidade do edital: 11/09/2024. Horário: das 08h00 às 17h00. Endereço: Rua José Marques Prata, nº 94 – Várzea do Palácio – Guarulhos/SP - CEP 07034-900. Link do PNCP: www.gov.br/pncp. Entrega das Propostas: a partir de 11/09/2024 às 09h00 no site: www.gov.br/ compras. Abertura das Propostas: 25/09/2024 às 09h00 no site: www.gov.br/compras

SECRETARIA DA SEGURANÇA PÚBLICA

POLÍCIA MILITAR DO ESTADO DE SÃO PAULO – CPAM-3

ABERTURA DE LICITAÇÃO

Pregão Eletrônico nº PR-187/90020/24 - Edital Nº 32/2024 - Processo nº 20240803536

Assunto: Abertura de Licitação. Objeto: Serviço de contratação de limpeza predial para 2ª Cia do 43ºBPM/M. O Dirigente da UGE 180187 - CPA/M-3 "Cel PM Hilda Macedo", Senhor Cel PM Cleotheos Sabino de Souza Filho, torna público que se acha aberta, nesta Unidade, a Pregão Eletrônico, objetivando serviço de contratação de limpeza predial para 2ª Cia do 43ºBPM/M. A sessão pública está agendada para o dia 02/10/2024, às 08:00 horas. Os interessados em participar do certame deverão acessar o edital de Licitação a partir de data 13/09/2024 no site www.compras.gov.br, mediante a obtenção de senha de acesso ao sistema. O referido instrumento convocatório também é disponibilizado através do site www.doe.sp.gov.br, opção "Negócios Públicos". Maiores informações pelo telefone (11) 2099-6232 – Ramal 1162.

DocuSigned by:
GAZETA DE S.PAULO
Assinado por: JORNAL GAZETA SP LTDA:04735364000170
CPF: 29513948889
Data/Hora da Assinatura: 11/09/2024 22:30:53 BRT
O: ICP-Brasil, OU: AC SOLUTI Multipla v5
L: Sao Paulo, S: SP, C: BR
Emissor: AC SOLUTI Multipla v5
ICP Brasil
5146939EFE414F8...

Documento assinado digitalmente conforme MP nº 2.200-2 de 24/08/2021, que institui a Infraestrutura da Chaves Públicas Brasileira- ICP-Brasil.

Esta página faz parte da edição impressa produzida pela Gazeta de S.Paulo com circulação em bancas de jornais e assinantes.

AUTENTICIDADE DA PÁGINA. A autenticidade deste documento pode ser conferida através do QR Code ao lado ou pelo site https://flip.gazetasp.com.br

DocuSign Envelope ID: D8A6F45E-6DAE-41A8-BE6A-C280DFC9B49F

TRUE SECURITIZADORA S.A.

CNPJ/MF nº 12.130.744/0001-00 - NIRE 35.300.444.957

EDITAL DE PRIMEIRA E SEGUNDA CONVOCAÇÃO DE ASSEMBLEIA ESPECIAL DE INVESTIDORES DOS CERTIFICADOS DE RECEBÍVEIS IMOBILIÁRIOS DA 261ª SÉRIE DA 1ª EMISSÃO DA TRUE SECURITIZADORA S.A.

Ficam convocados os Titulares dos Certificados de Recebíveis Imobiliários ("CRI") da 261ª Série da 1ª Emissão da True Securitizadora S.A. ("Emissora" e "Emissão", respectivamente), a **OLIVEIRA TRUST DISTRIBUÍDORA DE TÍTULOS E VALORES MOBILIÁRIOS S.A.**, inscrita no CNPJ/MF sob o nº 33.473.635/0001-65 ("Agente Fiduciário"), e os representantes da Emissora, conforme previsto no Termo de Securitização dos CRI ("Termo de Securitização") e Resolução CVM nº 60 de 23 de dezembro de 2021 ("Resolução CVM nº 60"), a se reunirem em Assembleia Especial de Investidores dos CRI ("Assembleia"), a ser realizada, em primeira convocação **aos 11 de outubro de 2024, às 11h15min e, caso não seja instalada, em segunda convocação aos 23 de outubro de 2024, às 11h15min, de forma exclusivamente digital** (vide informações gerais abaixo), a fim de deliberarem sobre a seguinte Ordem do Dia: (i) Exame, discussão e votação, nos termos do artigo 25, I da Resolução nº 60 da CVM, de 23 de dezembro de 2021, das demonstrações contábeis do patrimônio separado dos CRI da Emissora, acompanhadas do parecer dos auditores independentes, relativos ao exercício social encerrado em 30 de junho de 2024; e (ii) Autorização à Emissora e ao Agente Fiduciário para a prática de todos e quaisquer atos necessários e/ou convenientes à formalização, implementação e/ou aperfeiçoamento das deliberações referentes à matéria indicada nesta ordem do dia. Informações Gerais: O material de apoio necessário para embasar as deliberações dos Titulares dos CRI está disponível (i) no site da Emissora: www.truesecuritizadora.com.br e (ii) no site da CVM www.cvm.gov.br. A Assembleia será realizada de forma remota e digital, nos termos da Resolução CVM nº 60, de 23 de dezembro de 2021, por videoconferência, via plataforma *Microsoft Teams*, coordenada pela Emissora, a qual disponibilizará oportunamente o link de acesso àqueles Titulares dos CRI que enviarem ao endereço eletrônico da Emissora jur.assembleias@truesecuritizadora.com.br e ao Agente Fiduciário af.assembleias@oliveiratrust.com.br, com no mínimo 02 (dois) dias úteis de antecedência em relação à data de realização da Assembleia, os seguintes documentos: (a) quando pessoa física: documento de identidade; (b) quando pessoa jurídica: cópia dos atos societários e documentos que comprovem a representação do titular; (c) quando representado por procurador: procuração com poderes específicos e (d) manifestação de voto, conforme abaixo. O Titular dos CRI poderá optar por exercer seu direito de voto, sem a necessidade de ingressar na videoconferência, enviando a correspondente manifestação de voto a distância à Emissora, com cópia ao Agente Fiduciário. A Emissora disponibilizará o modelo da manifestação de voto em seu website (https://truesecuritizadora.com.br) por meio do material de apoio a ser disponibilizado aos Titulares dos CRI na página eletrônica da CVM. A manifestação de voto deverá estar devidamente preenchida e assinada pelo Titular dos CRI ou por seu representante legal, com cópia digital dos documentos de identificação e de representação, se for o caso. Conforme Resolução CVM nº 60, a Emissora disponibilizará acesso simultâneo a eventuais documentos apresentados durante a Assembleia que não tenham sido apresentados anteriormente e a Assembleia será integralmente gravada.
São Paulo, 10 de setembro de 2024. **TRUE SECURITIZADORA S.A.** Arley Custódio Fonseca - Diretor de Securitização

TRUE SECURITIZADORA S.A.

CNPJ/MF nº 12.130.744/0001-00 - NIRE 35.300.444.957

EDITAL DE PRIMEIRA E SEGUNDA CONVOCAÇÃO DE ASSEMBLEIA ESPECIAL DE INVESTIDORES DOS CERTIFICADOS DE RECEBÍVEIS IMOBILIÁRIOS DAS 325ª E 326ª SÉRIES DA 1ª EMISSÃO DA TRUE SECURITIZADORA S.A.

Ficam convocados os Titulares dos Certificados de Recebíveis Imobiliários ("CRI") das 325ª e 326ª Séries da 1ª Emissão da True Securitizadora S.A. ("Emissora" e "Emissão", respectivamente), a **OLIVEIRA TRUST DISTRIBUÍDORA DE TÍTULOS E VALORES MOBILIÁRIOS S.A.**, inscrita no CNPJ/MF sob o nº 33.473.635/0001-65 ("Agente Fiduciário"), e os representantes da Emissora, conforme previsto no Termo de Securitização dos CRI ("Termo de Securitização") e Resolução CVM nº 60 de 23 de dezembro de 2021 ("Resolução CVM nº 60"), a se reunirem em Assembleia Especial de Investidores dos CRI ("Assembleia"), a ser realizada, em primeira convocação **aos 11 de outubro de 2024, às 13h30min e, caso não seja instalada, em segunda convocação aos 23 de outubro de 2024, às 13h30min, de forma exclusivamente digital** (vide informações gerais abaixo), a fim de deliberarem sobre a seguinte Ordem do Dia: (i) Exame, discussão e votação, nos termos do artigo 25, I da Resolução nº 60 da CVM, de 23 de dezembro de 2021, das demonstrações contábeis do patrimônio separado dos CRI da Emissora, acompanhadas do parecer dos auditores independentes, relativos ao exercício social encerrado em 30 de junho de 2024; e (ii) Autorização à Emissora e ao Agente Fiduciário para a prática de todos e quaisquer atos necessários e/ou convenientes à formalização, implementação e/ou aperfeiçoamento das deliberações referentes à matéria indicada nesta ordem do dia. Informações Gerais: O material de apoio necessário para embasar as deliberações dos Titulares dos CRI está disponível (i) no site da Emissora: www.truesecuritizadora.com.br e (ii) no site da CVM www.cvm.gov.br. A Assembleia será realizada de forma remota e digital, nos termos da Resolução CVM nº 60, de 23 de dezembro de 2021, por videoconferência, via plataforma *Microsoft Teams*, coordenada pela Emissora, a qual disponibilizará oportunamente o link de acesso àqueles Titulares dos CRI que enviarem ao endereço eletrônico da Emissora jur.assembleias@truesecuritizadora.com.br e ao Agente Fiduciário af.assembleias@oliveiratrust.com.br, com no mínimo 02 (dois) dias úteis de antecedência em relação à data de realização da Assembleia, os seguintes documentos: (a) quando pessoa física: documento de identidade; (b) quando pessoa jurídica: cópia dos atos societários e documentos que comprovem a representação do titular; (c) quando representado por procurador: procuração com poderes específicos e (d) manifestação de voto, conforme abaixo. O Titular dos CRI poderá optar por exercer seu direito de voto, sem a necessidade de ingressar na videoconferência, enviando a correspondente manifestação de voto a distância à Emissora, com cópia ao Agente Fiduciário. A Emissora disponibilizará o modelo da manifestação de voto em seu website (https://truesecuritizadora.com.br) por meio do material de apoio a ser disponibilizado aos Titulares dos CRI na página eletrônica da CVM. A manifestação de voto deverá estar devidamente preenchida e assinada pelo Titular dos CRI ou por seu representante legal, com cópia digital dos documentos de identificação e de representação, se for o caso. Conforme Resolução CVM nº 60, a Emissora disponibilizará acesso simultâneo a eventuais documentos apresentados durante a Assembleia que não tenham sido apresentados anteriormente e a Assembleia será integralmente gravada. São Paulo, 10 de setembro de 2024. **TRUE SECURITIZADORA S.A.** Arley Custódio Fonseca - Diretor de Securitização

TRUE SECURITIZADORA S.A.

CNPJ/MF nº 12.130.744/0001-00 - NIRE 35.300.444.957

EDITAL DE PRIMEIRA E SEGUNDA CONVOCAÇÃO DE ASSEMBLEIA ESPECIAL DE INVESTIDORES DOS CERTIFICADOS DE RECEBÍVEIS IMOBILIÁRIOS DA 247ª SÉRIE DA 1ª EMISSÃO DA TRUE SECURITIZADORA S.A.

Ficam convocados os Titulares dos Certificados de Recebíveis Imobiliários ("CRI") da 247ª Série da 1ª Emissão da True Securitizadora S.A. ("Emissora" e "Emissão", respectivamente), a **OLIVEIRA TRUST DISTRIBUÍDORA DE TÍTULOS E VALORES MOBILIÁRIOS S.A.**, inscrita no CNPJ/MF sob o nº 33.473.635/0001-65 ("Agente Fiduciário"), e os representantes da Emissora, conforme previsto no Termo de Securitização dos CRI ("Termo de Securitização") e Resolução CVM nº 60 de 23 de dezembro de 2021 ("Resolução CVM nº 60"), a se reunirem em Assembleia Especial de Investidores dos CRI ("Assembleia"), a ser realizada, em primeira convocação **aos 11 de outubro de 2024, às 10h30min e, caso não seja instalada, em segunda convocação aos 23 de outubro de 2024, às 10h30min, de forma exclusivamente digital** (vide informações gerais abaixo), a fim de deliberarem sobre a seguinte Ordem do Dia: (i) Exame, discussão e votação, nos termos do artigo 25, I da Resolução nº 60 da CVM, de 23 de dezembro de 2021, das demonstrações contábeis do patrimônio separado dos CRI da Emissora, acompanhadas do parecer dos auditores independentes, relativos ao exercício social encerrado em 30 de junho de 2024; e (ii) Autorização à Emissora e ao Agente Fiduciário para a prática de todos e quaisquer atos necessários e/ou convenientes à formalização, implementação e/ou aperfeiçoamento das deliberações referentes à matéria indicada nesta ordem do dia. Informações Gerais: O material de apoio necessário para embasar as deliberações dos Titulares dos CRI está disponível (i) no site da Emissora: www.truesecuritizadora.com.br e (ii) no site da CVM www.cvm.gov.br. A Assembleia será realizada de forma remota e digital, nos termos da Resolução CVM nº 60, de 23 de dezembro de 2021, por videoconferência, via plataforma *Microsoft Teams*, coordenada pela Emissora, a qual disponibilizará oportunamente o link de acesso àqueles Titulares dos CRI que enviarem ao endereço eletrônico da Emissora jur.assembleias@truesecuritizadora.com.br e ao Agente Fiduciário af.assembleias@oliveiratrust.com.br, com no mínimo 02 (dois) dias úteis de antecedência em relação à data de realização da Assembleia, os seguintes documentos: (a) quando pessoa física: documento de identidade; (b) quando pessoa jurídica: cópia dos atos societários e documentos que comprovem a representação do titular; (c) quando representado por procurador: procuração com poderes específicos e (d) manifestação de voto, conforme abaixo. O Titular dos CRI poderá optar por exercer seu direito de voto, sem a necessidade de ingressar na videoconferência, enviando a correspondente manifestação de voto a distância à Emissora, com cópia ao Agente Fiduciário. A Emissora disponibilizará o modelo da manifestação de voto em seu website (https://truesecuritizadora.com.br) por meio do material de apoio a ser disponibilizado aos Titulares dos CRI na página eletrônica da CVM. A manifestação de voto deverá estar devidamente preenchida e assinada pelo Titular dos CRI ou por seu representante legal, com cópia digital dos documentos de identificação e de representação, se for o caso. Conforme Resolução CVM nº 60, a Emissora disponibilizará acesso simultâneo a eventuais documentos apresentados durante a Assembleia que não tenham sido apresentados anteriormente e a Assembleia será integralmente gravada.
São Paulo, 10 de setembro de 2024. **TRUE SECURITIZADORA S.A.** Arley Custódio Fonseca - Diretor de Securitização

TRUE SECURITIZADORA S.A.

CNPJ/MF nº 12.130.744/0001-00 - NIRE 35.300.444.957

EDITAL DE PRIMEIRA E SEGUNDA CONVOCAÇÃO DE ASSEMBLEIA ESPECIAL DE INVESTIDORES DOS CERTIFICADOS DE RECEBÍVEIS IMOBILIÁRIOS DAS 454ª E 455ª SÉRIES DA 1ª EMISSÃO DA TRUE SECURITIZADORA S.A.

Ficam convocados os Titulares dos Certificados de Recebíveis Imobiliários ("CRI") das 454ª e 455ª Séries da 1ª Emissão da True Securitizadora S.A. ("Emissora" e "Emissão", respectivamente), a **OLIVEIRA TRUST DISTRIBUÍDORA DE TÍTULOS E VALORES MOBILIÁRIOS S.A.**, inscrita no CNPJ/MF sob o nº 33.473.635/0001-65 ("Agente Fiduciário"), e os representantes da Emissora, conforme previsto no Termo de Securitização dos CRI ("Termo de Securitização") e Resolução CVM nº 60 de 23 de dezembro de 2021 ("Resolução CVM nº 60"), a se reunirem em Assembleia Especial de Investidores dos CRI ("Assembleia"), a ser realizada, em primeira convocação **aos 14 de outubro de 2024, às 15h15min e, caso não seja instalada, em segunda convocação aos 24 de outubro de 2024, às 15h15min, de forma exclusivamente digital** (vide informações gerais abaixo), a fim de deliberarem sobre a seguinte Ordem do Dia: (i) Exame, discussão e votação, nos termos do artigo 25, I da Resolução nº 60 da CVM, de 23 de dezembro de 2021, das demonstrações contábeis do patrimônio separado dos CRI da Emissora, acompanhadas do parecer dos auditores independentes, relativos ao exercício social encerrado em 30 de junho de 2024; e (ii) Autorização à Emissora e ao Agente Fiduciário para a prática de todos e quaisquer atos necessários e/ou convenientes à formalização, implementação e/ou aperfeiçoamento das deliberações referentes à matéria indicada nesta ordem do dia. Informações Gerais: O material de apoio necessário para embasar as deliberações dos Titulares dos CRI está disponível (i) no site da Emissora: www.truesecuritizadora.com.br e (ii) no site da CVM www.cvm.gov.br. A Assembleia será realizada de forma remota e digital, nos termos da Resolução CVM nº 60, de 23 de dezembro de 2021, por videoconferência, via plataforma *Microsoft Teams*, coordenada pela Emissora, a qual disponibilizará oportunamente o link de acesso àqueles Titulares dos CRI que enviarem ao endereço eletrônico da Emissora jur.assembleias@truesecuritizadora.com.br e ao Agente Fiduciário af.assembleias@oliveiratrust.com.br, com no mínimo 02 (dois) dias úteis de antecedência em relação à data de realização da Assembleia, os seguintes documentos: (a) quando pessoa física: documento de identidade; (b) quando pessoa jurídica: cópia dos atos societários e documentos que comprovem a representação do titular; (c) quando representado por procurador: procuração com poderes específicos e (d) manifestação de voto, conforme abaixo. O Titular dos CRI poderá optar por exercer seu direito de voto, sem a necessidade de ingressar na videoconferência, enviando a correspondente manifestação de voto a distância à Emissora, com cópia ao Agente Fiduciário. A Emissora disponibilizará o modelo da manifestação de voto em seu website (https://truesecuritizadora.com.br) por meio do material de apoio a ser disponibilizado aos Titulares dos CRI na página eletrônica da CVM. A manifestação de voto deverá estar devidamente preenchida e assinada pelo Titular dos CRI ou por seu representante legal, com cópia digital dos documentos de identificação e de representação, se for o caso. Conforme Resolução CVM nº 60, a Emissora disponibilizará acesso simultâneo a eventuais documentos apresentados durante a Assembleia que não tenham sido apresentados anteriormente e a Assembleia será integralmente gravada.
São Paulo, 10 de setembro de 2024. **TRUE SECURITIZADORA S.A.** Arley Custódio Fonseca - Diretor de Securitização

TRUE SECURITIZADORA S.A.

CNPJ/MF nº 12.130.744/0001-00 - NIRE 35.300.444.957

EDITAL DE PRIMEIRA E SEGUNDA CONVOCAÇÃO DE ASSEMBLEIA ESPECIAL DE INVESTIDORES DOS CERTIFICADOS DE RECEBÍVEIS IMOBILIÁRIOS DAS 414ª, 415ª, 416ª E 417ª SÉRIES DA 1ª EMISSÃO DA TRUE SECURITIZADORA S.A.

Ficam convocados os Titulares dos Certificados de Recebíveis Imobiliários ("CRI") das 414ª, 415ª, 416ª e 417ª Séries da 1ª Emissão da True Securitizadora S.A. ("Emissora" e "Emissão", respectivamente), a **OLIVEIRA TRUST DISTRIBUÍDORA DE TÍTULOS E VALORES MOBILIÁRIOS S.A.**, inscrita no CNPJ/MF sob o nº 33.473.635/0001-65 ("Agente Fiduciário"), e os representantes da Emissora, conforme previsto no Termo de Securitização dos CRI ("Termo de Securitização") e Resolução CVM nº 60 de 23 de dezembro de 2021 ("Resolução CVM nº 60"), a se reunirem em Assembleia Especial de Investidores dos CRI ("Assembleia"), a ser realizada, em primeira convocação **aos 11 de outubro de 2024, às 14h15min e, caso não seja instalada, em segunda convocação aos 23 de outubro de 2024, às 14h15min, de forma exclusivamente digital** (vide informações gerais abaixo), a fim de deliberarem sobre a seguinte Ordem do Dia: (i) Exame, discussão e votação, nos termos do artigo 25, I da Resolução nº 60 da CVM, de 23 de dezembro de 2021, das demonstrações contábeis do patrimônio separado dos CRI da Emissora, acompanhadas do parecer dos auditores independentes, relativos ao exercício social encerrado em 30 de junho de 2024; e (ii) Autorização à Emissora e ao Agente Fiduciário para a prática de todos e quaisquer atos necessários e/ou convenientes à formalização, implementação e/ou aperfeiçoamento das deliberações referentes à matéria indicada nesta ordem do dia. Informações Gerais: O material de apoio necessário para embasar as deliberações dos Titulares dos CRI está disponível (i) no site da Emissora: www.truesecuritizadora.com.br e (ii) no site da CVM www.cvm.gov.br. A Assembleia será realizada de forma remota e digital, nos termos da Resolução CVM nº 60, de 23 de dezembro de 2021, por videoconferência, via plataforma *Microsoft Teams*, coordenada pela Emissora, a qual disponibilizará oportunamente o link de acesso àqueles Titulares dos CRI que enviarem ao endereço eletrônico da Emissora jur.assembleias@truesecuritizadora.com.br e ao Agente Fiduciário af.assembleias@oliveiratrust.com.br, com no mínimo 02 (dois) dias úteis de antecedência em relação à data de realização da Assembleia, os seguintes documentos: (a) quando pessoa física: documento de identidade; (b) quando pessoa jurídica: cópia dos atos societários e documentos que comprovem a representação do titular; (c) quando representado por procurador: procuração com poderes específicos e (d) manifestação de voto, conforme abaixo. O Titular dos CRI poderá optar por exercer seu direito de voto, sem a necessidade de ingressar na videoconferência, enviando a correspondente manifestação de voto a distância à Emissora, com cópia ao Agente Fiduciário. A Emissora disponibilizará o modelo da manifestação de voto em seu website (https://truesecuritizadora.com.br) por meio do material de apoio a ser disponibilizado aos Titulares dos CRI na página eletrônica da CVM. A manifestação de voto deverá estar devidamente preenchida e assinada pelo Titular dos CRI ou por seu representante legal, com cópia digital dos documentos de identificação e de representação, se for o caso. Conforme Resolução CVM nº 60, a Emissora disponibilizará acesso simultâneo a eventuais documentos apresentados durante a Assembleia que não tenham sido apresentados anteriormente e a Assembleia será integralmente gravada.
São Paulo, 10 de setembro de 2024. **TRUE SECURITIZADORA S.A.** Arley Custódio Fonseca - Diretor de Securitização

TRUE SECURITIZADORA S.A.

CNPJ/MF nº 12.130.744/0001-00 - NIRE 35.300.444.957

EDITAL DE PRIMEIRA E SEGUNDA CONVOCAÇÃO DE ASSEMBLEIA ESPECIAL DE INVESTIDORES DOS CERTIFICADOS DE RECEBÍVEIS IMOBILIÁRIOS DA 248ª SÉRIE DA 1ª EMISSÃO DA TRUE SECURITIZADORA S.A.

Ficam convocados os Titulares dos Certificados de Recebíveis Imobiliários ("CRI") da 248ª Série da 1ª Emissão da True Securitizadora S.A. ("Emissora" e "Emissão", respectivamente), a **OLIVEIRA TRUST DISTRIBUÍDORA DE TÍTULOS E VALORES MOBILIÁRIOS S.A.**, inscrita no CNPJ/MF sob o nº 33.473.635/0001-65 ("Agente Fiduciário"), e os representantes da Emissora, conforme previsto no Termo de Securitização dos CRI ("Termo de Securitização") e Resolução CVM nº 60 de 23 de dezembro de 2021 ("Resolução CVM nº 60"), a se reunirem em Assembleia Especial de Investidores dos CRI ("Assembleia"), a ser realizada, em primeira convocação **aos 11 de outubro de 2024, às 10h45min e, caso não seja instalada, em segunda convocação aos 23 de outubro de 2024, às 10h45min, de forma exclusivamente digital** (vide informações gerais abaixo), a fim de deliberarem sobre a seguinte Ordem do Dia: (i) Exame, discussão e votação, nos termos do artigo 25, I da Resolução nº 60 da CVM, de 23 de dezembro de 2021, das demonstrações contábeis do patrimônio separado dos CRI da Emissora, acompanhadas do parecer dos auditores independentes, relativos ao exercício social encerrado em 30 de junho de 2024; e (ii) Autorização à Emissora e ao Agente Fiduciário para a prática de todos e quaisquer atos necessários e/ou convenientes à formalização, implementação e/ou aperfeiçoamento das deliberações referentes à matéria indicada nesta ordem do dia. Informações Gerais: O material de apoio necessário para embasar as deliberações dos Titulares dos CRI está disponível (i) no site da Emissora: www.truesecuritizadora.com.br e (ii) no site da CVM www.cvm.gov.br. A Assembleia será realizada de forma remota e digital, nos termos da Resolução CVM nº 60, de 23 de dezembro de 2021, por videoconferência, via plataforma *Microsoft Teams*, coordenada pela Emissora, a qual disponibilizará oportunamente o link de acesso àqueles Titulares dos CRI que enviarem ao endereço eletrônico da Emissora jur.assembleias@truesecuritizadora.com.br e ao Agente Fiduciário af.assembleias@oliveiratrust.com.br, com no mínimo 02 (dois) dias úteis de antecedência em relação à data de realização da Assembleia, os seguintes documentos: (a) quando pessoa física: documento de identidade; (b) quando pessoa jurídica: cópia dos atos societários e documentos que comprovem a representação do titular; (c) quando representado por procurador: procuração com poderes específicos e (d) manifestação de voto, conforme abaixo. O Titular dos CRI poderá optar por exercer seu direito de voto, sem a necessidade de ingressar na videoconferência, enviando a correspondente manifestação de voto a distância à Emissora, com cópia ao Agente Fiduciário. A Emissora disponibilizará o modelo da manifestação de voto em seu website (https://truesecuritizadora.com.br) por meio do material de apoio a ser disponibilizado aos Titulares dos CRI na página eletrônica da CVM. A manifestação de voto deverá estar devidamente preenchida e assinada pelo Titular dos CRI ou por seu representante legal, com cópia digital dos documentos de identificação e de representação, se for o caso. Conforme Resolução CVM nº 60, a Emissora disponibilizará acesso simultâneo a eventuais documentos apresentados durante a Assembleia que não tenham sido apresentados anteriormente e a Assembleia será integralmente gravada.
São Paulo, 10 de setembro de 2024. **TRUE SECURITIZADORA S.A.** Arley Custódio Fonseca - Diretor de Securitização

TRUE SECURITIZADORA S.A.

CNPJ/MF nº 12.130.744/0001-00 - NIRE 35.300.444.957

EDITAL DE PRIMEIRA E SEGUNDA CONVOCAÇÃO DE ASSEMBLEIA ESPECIAL DE INVESTIDORES DOS CERTIFICADOS DE RECEBÍVEIS IMOBILIÁRIOS DA 237ª SÉRIE DA 1ª EMISSÃO DA TRUE SECURITIZADORA S.A.

Ficam convocados os Titulares dos Certificados de Recebíveis Imobiliários ("CRI") da 237ª Série da 1ª Emissão da True Securitizadora S.A. ("Emissora" e "Emissão", respectivamente), a **OLIVEIRA TRUST DISTRIBUÍDORA DE TÍTULOS E VALORES MOBILIÁRIOS S.A.**, inscrita no CNPJ/MF sob o nº 33.473.635/0001-65 ("Agente Fiduciário"), e os representantes da Emissora, conforme previsto no Termo de Securitização dos CRI ("Termo de Securitização") e Resolução CVM nº 60 de 23 de dezembro de 2021 ("Resolução CVM nº 60"), a se reunirem em Assembleia Especial de Investidores dos CRI ("Assembleia"), a ser realizada, em primeira convocação **aos 11 de outubro de 2024, às 09h40min e, caso não seja instalada, em segunda convocação aos 23 de outubro de 2024, às 09h40min, de forma exclusivamente digital** (vide informações gerais abaixo), a fim de deliberarem sobre a seguinte Ordem do Dia: (i) Exame, discussão e votação, nos termos do artigo 25, I da Resolução nº 60 da CVM, de 23 de dezembro de 2021, das demonstrações contábeis do patrimônio separado dos CRI da Emissora, acompanhadas do parecer dos auditores independentes, relativos ao exercício social encerrado em 30 de junho de 2024; e (ii) Autorização à Emissora e ao Agente Fiduciário para a prática de todos e quaisquer atos necessários e/ou convenientes à formalização, implementação e/ou aperfeiçoamento das deliberações referentes à matéria indicada nesta ordem do dia. Informações Gerais: O material de apoio necessário para embasar as deliberações dos Titulares dos CRI está disponível (i) no site da Emissora: www.truesecuritizadora.com.br e (ii) no site da CVM www.cvm.gov.br. A Assembleia será realizada de forma remota e digital, nos termos da Resolução CVM nº 60, de 23 de dezembro de 2021, por videoconferência, via plataforma *Microsoft Teams*, coordenada pela Emissora, a qual disponibilizará oportunamente o link de acesso àqueles Titulares dos CRI que enviarem ao endereço eletrônico da Emissora jur.assembleias@truesecuritizadora.com.br e ao Agente Fiduciário af.assembleias@oliveiratrust.com.br, com no mínimo 02 (dois) dias úteis de antecedência em relação à data de realização da Assembleia, os seguintes documentos: (a) quando pessoa física: documento de identidade; (b) quando pessoa jurídica: cópia dos atos societários e documentos que comprovem a representação do titular; (c) quando representado por procurador: procuração com poderes específicos e (d) manifestação de voto, conforme abaixo. O Titular dos CRI poderá optar por exercer seu direito de voto, sem a necessidade de ingressar na videoconferência, enviando a correspondente manifestação de voto a distância à Emissora, com cópia ao Agente Fiduciário. A Emissora disponibilizará o modelo da manifestação de voto em seu website (https://truesecuritizadora.com.br) por meio do material de apoio a ser disponibilizado aos Titulares dos CRI na página eletrônica da CVM. A manifestação de voto deverá estar devidamente preenchida e assinada pelo Titular dos CRI ou por seu representante legal, com cópia digital dos documentos de identificação e de representação, se for o caso. Conforme Resolução CVM nº 60, a Emissora disponibilizará acesso simultâneo a eventuais documentos apresentados durante a Assembleia que não tenham sido apresentados anteriormente e a Assembleia será integralmente gravada.
São Paulo, 10 de setembro de 2024. **TRUE SECURITIZADORA S.A.** Arley Custódio Fonseca - Diretor de Securitização

TRUE SECURITIZADORA S.A.

CNPJ/MF nº 12.130.744/0001-00 - NIRE 35.300.444.957

EDITAL DE PRIMEIRA E SEGUNDA CONVOCAÇÃO DE ASSEMBLEIA ESPECIAL DE INVESTIDORES DOS CERTIFICADOS DE RECEBÍVEIS IMOBILIÁRIOS DA 87ª SÉRIE DA 1ª EMISSÃO DA TRUE SECURITIZADORA S.A.

Ficam convocados os Titulares dos Certificados de Recebíveis Imobiliários ("CRI") da 87ª Série da 1ª Emissão da True Securitizadora S.A. ("Emissora" e "Emissão", respectivamente), a **OLIVEIRA TRUST DISTRIBUÍDORA DE TÍTULOS E VALORES MOBILIÁRIOS S.A.**, inscrita no CNPJ/MF sob o nº 33.473.635/0001-65 ("Agente Fiduciário"), e os representantes da Emissora, conforme previsto no Termo de Securitização dos CRI ("Termo de Securitização") e Resolução CVM nº 60 de 23 de dezembro de 2021 ("Resolução CVM nº 60"), a se reunirem em Assembleia Especial de Investidores dos CRI ("Assembleia"), a ser realizada, em primeira convocação **aos 14 de outubro de 2024, às 16h45min e, caso não seja instalada, em segunda convocação aos 24 de outubro de 2024, às 16h45min, de forma exclusivamente digital** (vide informações gerais abaixo), a fim de deliberarem sobre a seguinte Ordem do Dia: (i) Exame, discussão e votação, nos termos do artigo 25, I da Resolução nº 60 da CVM, de 23 de dezembro de 2021, das demonstrações contábeis do patrimônio separado dos CRI da Emissora, acompanhadas do parecer dos auditores independentes, relativos ao exercício social encerrado em 30 de junho de 2024; e (ii) Autorização à Emissora e ao Agente Fiduciário para a prática de todos e quaisquer atos necessários e/ou convenientes à formalização, implementação e/ou aperfeiçoamento das deliberações referentes à matéria indicada nesta ordem do dia. Informações Gerais: O material de apoio necessário para embasar as deliberações dos Titulares dos CRI está disponível (i) no site da Emissora: www.truesecuritizadora.com.br e (ii) no site da CVM www.cvm.gov.br. A Assembleia será realizada de forma remota e digital, nos termos da Resolução CVM nº 60, de 23 de dezembro de 2021, por videoconferência, via plataforma *Microsoft Teams*, coordenada pela Emissora, a qual disponibilizará oportunamente o link de acesso àqueles Titulares dos CRI que enviarem ao endereço eletrônico da Emissora jur.assembleias@truesecuritizadora.com.br e ao Agente Fiduciário af.assembleias@oliveiratrust.com.br, com no mínimo 02 (dois) dias úteis de antecedência em relação à data de realização da Assembleia, os seguintes documentos: (a) quando pessoa física: documento de identidade; (b) quando pessoa jurídica: cópia dos atos societários e documentos que comprovem a representação do titular; (c) quando representado por procurador: procuração com poderes específicos e (d) manifestação de voto, conforme abaixo. O Titular dos CRI poderá optar por exercer seu direito de voto, sem a necessidade de ingressar na videoconferência, enviando a correspondente manifestação de voto a distância à Emissora, com cópia ao Agente Fiduciário. A Emissora disponibilizará o modelo da manifestação de voto em seu website (https://truesecuritizadora.com.br) por meio do material de apoio a ser disponibilizado aos Titulares dos CRI na página eletrônica da CVM. A manifestação de voto deverá estar devidamente preenchida e assinada pelo Titular dos CRI ou por seu representante legal, com cópia digital dos documentos de identificação e de representação, se for o caso. Conforme Resolução CVM nº 60, a Emissora disponibilizará acesso simultâneo a eventuais documentos apresentados durante a Assembleia que não tenham sido apresentados anteriormente e a Assembleia será integralmente gravada.
São Paulo, 10 de setembro de 2024. **TRUE SECURITIZADORA S.A.** Arley Custódio Fonseca - Diretor de Securitização

TRUE SECURITIZADORA S.A.

CNPJ/MF nº 12.130.744/0001-00 - NIRE 35.300.444.957

EDITAL DE PRIMEIRA E SEGUNDA CONVOCAÇÃO DE ASSEMBLEIA ESPECIAL DE INVESTIDORES DOS CERTIFICADOS DE RECEBÍVEIS IMOBILIÁRIOS DA 249ª SÉRIE DA 1ª EMISSÃO DA TRUE SECURITIZADORA S.A.

Ficam convocados os Titulares dos Certificados de Recebíveis Imobiliários ("CRI") da 249ª Série da 1ª Emissão da True Securitizadora S.A. ("Emissora" e "Emissão", respectivamente), a **OLIVEIRA TRUST DISTRIBUÍDORA DE TÍTULOS E VALORES MOBILIÁRIOS S.A.**, inscrita no CNPJ/MF sob o nº 33.473.635/0001-65 ("Agente Fiduciário"), e os representantes da Emissora, conforme previsto no Termo de Securitização dos CRI ("Termo de Securitização") e Resolução CVM nº 60 de 23 de dezembro de 2021 ("Resolução CVM nº 60"), a se reunirem em Assembleia Especial de Investidores dos CRI ("Assembleia"), a ser realizada, em primeira convocação **aos 11 de outubro de 2024, às 11h00 e, caso não seja instalada, em segunda convocação aos 23 de outubro de 2024, às 11h00, de forma exclusivamente digital** (vide informações gerais abaixo), a fim de deliberarem sobre a seguinte Ordem do Dia: (i) Exame, discussão e votação, nos termos do artigo 25, I da Resolução nº 60 da CVM, de 23 de dezembro de 2021, das demonstrações contábeis do patrimônio separado dos CRI da Emissora, acompanhadas do parecer dos auditores independentes, relativos ao exercício social encerrado em 30 de junho de 2024; e (ii) Autorização à Emissora e ao Agente Fiduciário para a prática de todos e quaisquer atos necessários e/ou convenientes à formalização, implementação e/ou aperfeiçoamento das deliberações referentes à matéria indicada nesta ordem do dia. Informações Gerais: O material de apoio necessário para embasar as deliberações dos Titulares dos CRI está disponível (i) no site da Emissora: www.truesecuritizadora.com.br e (ii) no site da CVM www.cvm.gov.br. A Assembleia será realizada de forma remota e digital, nos termos da Resolução CVM nº 60, de 23 de dezembro de 2021, por videoconferência, via plataforma *Microsoft Teams*, coordenada pela Emissora, a qual disponibilizará oportunamente o link de acesso àqueles Titulares dos CRI que enviarem ao endereço eletrônico da Emissora jur.assembleias@truesecuritizadora.com.br e ao Agente Fiduciário af.assembleias@oliveiratrust.com.br, com no mínimo 02 (dois) dias úteis de antecedência em relação à data de realização da Assembleia, os seguintes documentos: (a) quando pessoa física: documento de identidade; (b) quando pessoa jurídica: cópia dos atos societários e documentos que comprovem a representação do titular; (c) quando representado por procurador: procuração com poderes específicos e (d) manifestação de voto, conforme abaixo. O Titular dos CRI poderá optar por exercer seu direito de voto, sem a necessidade de ingressar na videoconferência, enviando a correspondente manifestação de voto a distância à Emissora, com cópia ao Agente Fiduciário. A Emissora disponibilizará o modelo da manifestação de voto em seu website (https://truesecuritizadora.com.br) por meio do material de apoio a ser disponibilizado aos Titulares dos CRI na página eletrônica da CVM. A manifestação de voto deverá estar devidamente preenchida e assinada pelo Titular dos CRI ou por seu representante legal, com cópia digital dos documentos de identificação e de representação, se for o caso. Conforme Resolução CVM nº 60, a Emissora disponibilizará acesso simultâneo a eventuais documentos apresentados durante a Assembleia que não tenham sido apresentados anteriormente e a Assembleia será integralmente gravada.
São Paulo, 10 de setembro de 2024. **TRUE SECURITIZADORA S.A.** Arley Custódio Fonseca - Diretor de Securitização

TRUE SECURITIZADORA S.A.

CNPJ/MF nº 12.130.744/0001-00 - NIRE 35.300.444.957

EDITAL DE PRIMEIRA E SEGUNDA CONVOCAÇÃO DE ASSEMBLEIA ESPECIAL DE INVESTIDORES DOS CERTIFICADOS DE RECEBÍVEIS IMOBILIÁRIOS DA 73ª SÉRIE DA 1ª EMISSÃO DA TRUE SECURITIZADORA S.A.

Ficam convocados os Titulares dos Certificados de Recebíveis Imobiliários ("CRI") da 73ª Série da 1ª Emissão da True Securitizadora S.A. ("Emissora" e "Emissão", respectivamente), a **OLIVEIRA TRUST DISTRIBUÍDORA DE TÍTULOS E VALORES MOBILIÁRIOS S.A.**, inscrita no CNPJ/MF sob o nº 33.473.635/0001-65 ("Agente Fiduciário"), e os representantes da Emissora, conforme previsto no Termo de Securitização dos CRI ("Termo de Securitização") e Resolução CVM nº 60 de 23 de dezembro de 2021 ("Resolução CVM nº 60"), a se reunirem em Assembleia Especial de Investidores dos CRI ("Assembleia"), a ser realizada, em primeira convocação **aos 14 de outubro de 2024, às 16h30min e, caso não seja instalada, em segunda convocação aos 24 de outubro de 2024, às 16h30min, de forma exclusivamente digital** (vide informações gerais abaixo), a fim de deliberarem sobre a seguinte Ordem do Dia: (i) Exame, discussão e votação, nos termos do artigo 25, I da Resolução nº 60 da CVM, de 23 de dezembro de 2021, das demonstrações contábeis do patrimônio separado dos CRI da Emissora, acompanhadas do parecer dos auditores independentes, relativos ao exercício social encerrado em 30 de junho de 2024; e (ii) Autorização à Emissora e ao Agente Fiduciário para a prática de todos e quaisquer atos necessários e/ou convenientes à formalização, implementação e/ou aperfeiçoamento das deliberações referentes à matéria indicada nesta ordem do dia. Informações Gerais: O material de apoio necessário para embasar as deliberações dos Titulares dos CRI está disponível (i) no site da Emissora: www.truesecuritizadora.com.br e (ii) no site da CVM www.cvm.gov.br. A Assembleia será realizada de forma remota e digital, nos termos da Resolução CVM nº 60, de 23 de dezembro de 2021, por videoconferência, via plataforma *Microsoft Teams*, coordenada pela Emissora, a qual disponibilizará oportunamente o link de acesso àqueles Titulares dos CRI que enviarem ao endereço eletrônico da Emissora jur.assembleias@truesecuritizadora.com.br e ao Agente Fiduciário af.assembleias@oliveiratrust.com.br, com no mínimo 02 (dois) dias úteis de antecedência em relação à data de realização da Assembleia, os seguintes documentos: (a) quando pessoa física: documento de identidade; (b) quando pessoa jurídica: cópia dos atos societários e documentos que comprovem a representação do titular; (c) quando representado por procurador: procuração com poderes específicos e (d) manifestação de voto, conforme abaixo. O Titular dos CRI poderá optar por exercer seu direito de voto, sem a necessidade de ingressar na videoconferência, enviando a correspondente manifestação de voto a distância à Emissora, com cópia ao Agente Fiduciário. A Emissora disponibilizará o modelo da manifestação de voto em seu website (https://truesecuritizadora.com.br) por meio do material de apoio a ser disponibilizado aos Titulares dos CRI na página eletrônica da CVM. A manifestação de voto deverá estar devidamente preenchida e assinada pelo Titular dos CRI ou por seu representante legal, com cópia digital dos documentos de identificação e de representação, se for o caso. Conforme Resolução CVM nº 60, a Emissora disponibilizará acesso simultâneo a eventuais documentos apresentados durante a Assembleia que não tenham sido apresentados anteriormente e a Assembleia será integralmente gravada.
São Paulo, 10 de setembro de 2024. **TRUE SECURITIZADORA S.A.** Arley Custódio Fonseca - Diretor de Securitização

TRUE SECURITIZADORA S.A.

CNPJ/MF nº 12.130.744/0001-00 - NIRE 35.300.444.957

EDITAL DE PRIMEIRA E SEGUNDA CONVOCAÇÃO DE ASSEMBLEIA ESPECIAL DE INVESTIDORES DOS CERTIFICADOS DE RECEBÍVEIS IMOBILIÁRIOS DAS 2ª E 3ª SÉRIES DA 155ª EMISSÃO DA TRUE SECURITIZADORA S.A.

Ficam convocados os Titulares dos Certificados de Recebíveis Imobiliários ("CRI") das 2ª e 3ª Séries da 155ª Emissão da True Securitizadora S.A. ("Emissora" e "Emissão", respectivamente), da **VÓRTX DISTRIBUIDORA DE TÍTULOS E VALORES MOBILIÁRIOS LTDA.**, instituição financeira com sede na Rua Gilberto Sabino nº 215, 4º andar, Pinheiros, CEP 05425-020, na Cidade de São Paulo, Estado de São Paulo, inscrita no CNPJ/ME sob o nº 22.610.500/0001- 88 ("Agente Fiduciário"), e os representantes da Emissora, conforme previsto no Termo de Securitização dos CRI ("Termo de Securitização") e Resolução CVM nº 60 de 23 de dezembro de 2021 ("Resolução CVM nº 60"), a se reunirem em Assembleia Especial de Investidores dos CRI ("Assembleia"), a ser realizada, em primeira convocação **aos 14 de outubro de 2024, às 13h15min e, caso não seja instalada, em segunda convocação aos 24 de outubro de 2024, às 13h15min, de forma exclusivamente digital** (vide informações gerais abaixo), a fim de deliberarem sobre a seguinte Ordem do Dia: (i) Exame, discussão e votação, nos termos do artigo 25, I da Resolução nº 60 da CVM, de 23 de dezembro de 2021, das demonstrações contábeis do patrimônio separado dos CRI da Emissora, acompanhadas do parecer dos auditores independentes, relativos ao exercício social encerrado em 30 de junho de 2024; Informações Gerais: O material de apoio necessário para embasar as deliberações dos Titulares dos CRI está disponível (i) no site da Emissora: www.truesecuritizadora.com.br e (ii) no site da CVM www.cvm.gov.br. A Assembleia será realizada de forma remota e digital, nos termos da Resolução CVM nº 60, de 23 de dezembro de 2021, por videoconferência, via plataforma *Microsoft Teams*, coordenada pela Emissora, a qual disponibilizará oportunamente o link de acesso àqueles Titulares dos CRI que enviarem ao endereço eletrônico da Emissora jur.assembleias@truesecuritizadora.com.br e ao Agente Fiduciário agentefiduciario@vortx.com.br e rzf@vortx.com.br com no mínimo 02 (dois) dias úteis de antecedência em relação à data de realização da Assembleia, os seguintes documentos(a) quando pessoa física: documento de identidade; (b) quando pessoa jurídica: cópia dos atos societários e documentos que comprovem a representação do titular; (c) quando representado por procurador: procuração com poderes específicos e (d) manifestação de voto, conforme abaixo. O Titular dos CRI poderá optar por exercer seu direito de voto, sem a necessidade de ingressar na videoconferência, enviando a correspondente manifestação de voto a distância à Emissora, com cópia ao Agente Fiduciário. A Emissora disponibilizará o modelo da manifestação de voto em seu website (https://truesecuritizadora.com.br) por meio do material de apoio a ser disponibilizado aos Titulares dos CRI na página eletrônica da CVM. A manifestação de voto deverá estar devidamente preenchida e assinada pelo Titular dos CRI ou por seu representante legal, com cópia digital dos documentos de identificação e de representação, se for o caso. Conforme Resolução CVM nº 60, a Emissora disponibilizará acesso simultâneo a eventuais documentos apresentados durante a Assembleia que não tenham sido apresentados anteriormente e a Assembleia será integralmente gravada.
São Paulo, 10 de setembro de 2024. **TRUE SECURITIZADORA S.A.** Arley Custódio Fonseca - Diretor de Securitização

TRUE SECURITIZADORA S.A.

CNPJ/MF nº 12.130.744/0001-00 - NIRE 35.300.444.957

EDITAL DE PRIMEIRA E SEGUNDA CONVOCAÇÃO DE ASSEMBLEIA ESPECIAL DOS TITULARES DOS CERTIFICADOS DE RECEBÍVEIS IMOBILIÁRIOS DA 9ª SÉRIE DA 1ª EMISSÃO DA TRUE SECURITIZADORA S.A.

Ficam convocados os Titulares dos Certificados de Recebíveis Imobiliários ("CRI" e "Titulares dos CRI", respectivamente) da 9ª Série da 1ª Emissão da True Securitizadora S.A. ("Emissora" e "Emissão", respectivamente), a **PENTÁGONO S.A. DISTRIBUIDORA DE TÍTULOS E VALORES MOBILIÁRIOS**, instituição financeira, com sede na Cidade do Rio de Janeiro, Estado do Rio de Janeiro, na Avenida das Américas, nº 4.200, Bloco 08, Ala B, Salas 302, 303 e 304, Barra da Tijuca, CEP 22640-102, inscrita no CNPJ/ME sob o nº 17.343.682/0001-38 ("Agente Fiduciário"), do Termo de Securitização de Créditos Imobiliários dos Certificados de Recebíveis Imobiliários da 09ª Série da 1ª Emissão da Emissora ("Termo de Securitização") e Resolução CVM nº 60 de 23 de dezembro de 2021 ("Resolução CVM nº 60"), a se reunirem em Assembleia Especial de Investidores dos CRI da Emissão ("Assembleia"), a ser realizada, em **primeira convocação aos 09 de outubro de 2024 às 15h00min e em segunda convocação aos 21 de outubro de 2024 às 15h00min de forma exclusivamente digital** (vide informações gerais abaixo), a fim de deliberarem sobre a seguinte Ordem do Dia: (i) Exame, discussão e votação, nos termos do artigo 25, I da Resolução CVM nº 60, de 23 de dezembro de 2021, das demonstrações contábeis do patrimônio separado dos CRI da Emissora, acompanhadas do parecer dos auditores independentes, relativos ao exercício social encerrado em 30 de junho de 2024; e (ii) Autorização à Emissora e ao Agente Fiduciário para a prática de todos e quaisquer atos necessários e/ou convenientes à formalização, implementação e/ou aperfeiçoamento das deliberações referentes à matéria indicada nesta ordem do dia. Informações Gerais: O material de apoio necessário para embasar as deliberações dos Titulares dos CRI está disponível (i) no site da Emissora: www.truesecuritizadora.com.br e (ii) no site da CVM www.cvm.gov.br. A Assembleia será realizada de forma remota e digital, nos termos da Resolução CVM nº 60, por videoconferência, via plataforma *Microsoft Teams*, coordenada pela Emissora, a qual disponibilizará oportunamente o link de acesso àqueles Titulares dos CRI que enviarem ao endereço eletrônico da Emissora jur.assembleias@truesecuritizadora.com.br e ao Agente Fiduciário assembleias@pentagonotrustee.com.br, preferencialmente, com no mínimo 02 (dois) dias úteis de antecedência em relação à data de realização da Assembleia, os seguintes documentos: (a) quando pessoa física: documento de identidade; (b) quando pessoa jurídica: cópia dos atos societários e documentos que comprovem a representação do titular; (c) quando representado por procurador: procuração com poderes específicos e (d) manifestação de voto, conforme abaixo. O Titular dos CRI poderá optar por exercer seu direito de voto, sem a necessidade de ingressar na videoconferência, enviando a correspondente manifestação de voto a distância à Emissora, com cópia ao Agente Fiduciário. A Emissora disponibilizará o modelo da manifestação de voto em seu website (https://truesecuritizadora.com.br/) e por meio do material de apoio a ser disponibilizado aos Titulares dos CRI na página eletrônica da CVM. A manifestação de voto deverá estar devidamente preenchida e assinada pelo titular dos CRI ou por seu representante legal, com cópia digital dos documentos de identificação e de representação, se for o caso. Conforme Resolução CVM nº 60, a Emissora disponibilizará acesso simultâneo a eventuais documentos apresentados durante a Assembleia que não tenham sido apresentados anteriormente e a Assembleia será integralmente gravada. São Paulo, 10 de setembro de 2024. **TRUE SECURITIZADORA S.A.** Arley Custódio Fonseca

TRUE SECURITIZADORA S.A.

CNPJ/MF nº 12.130.744/0001-00 - NIRE 35.300.444.957

EDITAL DE PRIMEIRA E SEGUNDA CONVOCAÇÃO DE ASSEMBLEIA ESPECIAL DE INVESTIDORES DOS CERTIFICADOS DE RECEBÍVEIS IMOBILIÁRIOS DA 427ª SÉRIE DA 1ª EMISSÃO DA TRUE SECURITIZADORA S.A.

Ficam convocados os Titulares dos Certificados de Recebíveis Imobiliários ("CRI") da 427ª Série da 1ª Emissão da True Securitizadora S.A. ("Emissora" e "Emissão", respectivamente), a **OLIVEIRA TRUST DISTRIBUÍDORA DE TÍTULOS E VALORES MOBILIÁRIOS S.A.**, inscrita no CNPJ/MF sob o nº 33.473.635/0001-65 ("Agente Fiduciário"), e os representantes da Emissora, conforme previsto no Termo de Securitização dos CRI ("Termo de Securitização") e Resolução CVM nº 60 de 23 de dezembro de 2021 ("Resolução CVM nº 60"), a se reunirem em Assembleia Especial de Investidores dos CRI ("Assembleia"), a ser realizada, em primeira convocação **aos 14 de outubro de 2024, às 14h15min e, caso não seja instalada, em segunda convocação aos 24 de outubro de 2024, às 14h15min, de forma exclusivamente digital** (vide informações gerais abaixo), a fim de deliberarem sobre a seguinte Ordem do Dia: (i) Exame, discussão e votação, nos termos do artigo 25, I da Resolução nº 60 da CVM, de 23 de dezembro de 2021, das demonstrações contábeis do patrimônio separado dos CRI da Emissora, acompanhadas do parecer dos auditores independentes, relativos ao exercício social encerrado em 30 de junho de 2024; e (ii) Autorização à Emissora e ao Agente Fiduciário para a prática de todos e quaisquer atos necessários e/ou convenientes à formalização, implementação e/ou aperfeiçoamento das deliberações referentes à matéria indicada nesta ordem do dia. Informações Gerais: O material de apoio necessário para embasar as deliberações dos Titulares dos CRI está disponível (i) no site da Emissora: www.truesecuritizadora.com.br e (ii) no site da CVM www.cvm.gov.br. A Assembleia será realizada de forma remota e digital, nos termos da Resolução CVM nº 60, de 23 de dezembro de 2021, por videoconferência, via plataforma *Microsoft Teams*, coordenada pela Emissora, a qual disponibilizará oportunamente o link de acesso àqueles Titulares dos CRI que enviarem ao endereço eletrônico da Emissora jur.assembleias@truesecuritizadora.com.br e ao Agente Fiduciário af.assembleias@oliveiratrust.com.br, com no mínimo 02 (dois) dias úteis de antecedência em relação à data de realização da Assembleia, os seguintes documentos: (a) quando pessoa física: documento de identidade; (b) quando pessoa jurídica: cópia dos atos societários e documentos que comprovem a representação do titular; (c) quando representado por procurador: procuração com poderes específicos e (d) manifestação de voto, conforme abaixo. O Titular dos CRI poderá optar por exercer seu direito de voto, sem a necessidade de ingressar na videoconferência, enviando a correspondente manifestação de voto a distância à Emissora, com cópia ao Agente Fiduciário. A Emissora disponibilizará o modelo da manifestação de voto em seu website (https://truesecuritizadora.com.br) por meio do material de apoio a ser disponibilizado aos Titulares dos CRI na página eletrônica da CVM. A manifestação de voto deverá estar devidamente preenchida e assinada pelo Titular dos CRI ou por seu representante legal, com cópia digital dos documentos de identificação e de representação, se for o caso. Conforme Resolução CVM nº 60, a Emissora disponibilizará acesso simultâneo a eventuais documentos apresentados durante a Assembleia que não tenham sido apresentados anteriormente e a Assembleia será integralmente gravada.

São Paulo, 10 de setembro de 2024.
TRUE SECURITIZADORA S.A. Arley Custódio Fonseca - Diretor de Securitização

TRUE SECURITIZADORA S.A.

CNPJ/MF nº 12.130.744/0001-00 - NIRE 35.300.444.957

EDITAL DE PRIMEIRA E SEGUNDA CONVOCAÇÃO DE ASSEMBLEIA ESPECIAL DE INVESTIDORES DOS CERTIFICADOS DE RECEBÍVEIS IMOBILIÁRIOS DA 246ª SÉRIE DA 1ª EMISSÃO DA TRUE SECURITIZADORA S.A.

Ficam convocados os Titulares dos Certificados de Recebíveis Imobiliários ("CRI") da 246ª Série da 1ª Emissão da True Securitizadora S.A. ("Emissora" e "Emissão", respectivamente), a **OLIVEIRA TRUST DISTRIBUÍDORA DE TÍTULOS E VALORES MOBILIÁRIOS S.A.**, inscrita no CNPJ/MF sob o nº 33.473.635/0001-65 ("Agente Fiduciário"), e os representantes da Emissora, conforme previsto no Termo de Securitização dos CRI ("Termo de Securitização") e Resolução CVM nº 60 de 23 de dezembro de 2021 ("Resolução CVM nº 60"), a se reunirem em Assembleia Especial de Investidores dos CRI ("Assembleia"), a ser realizada, em primeira convocação **aos 11 de outubro de 2024, às 10h15min e, caso não seja instalada, em segunda convocação aos 23 de outubro de 2024, às 10h15min, de forma exclusivamente digital** (vide informações gerais abaixo), a fim de deliberarem sobre a seguinte Ordem do Dia: (i) Exame, discussão e votação, nos termos do artigo 25, I da Resolução nº 60 da CVM, de 23 de dezembro de 2021, das demonstrações contábeis do patrimônio separado dos CRI da Emissora, acompanhadas do parecer dos auditores independentes, relativos ao exercício social encerrado em 30 de junho de 2024; e (ii) Autorização à Emissora e ao Agente Fiduciário para a prática de todos e quaisquer atos necessários e/ou convenientes à formalização, implementação e/ou aperfeiçoamento das deliberações referentes à matéria indicada nesta ordem do dia. Informações Gerais: O material de apoio necessário para embasar as deliberações dos Titulares dos CRI está disponível (i) no site da Emissora: www.truesecuritizadora.com.br e (ii) no site da CVM www.cvm.gov.br. A Assembleia será realizada de forma remota e digital, nos termos da Resolução CVM nº 60, de 23 de dezembro de 2021, por videoconferência, via plataforma *Microsoft Teams*, coordenada pela Emissora, a qual disponibilizará oportunamente o link de acesso àqueles Titulares dos CRI que enviarem ao endereço eletrônico da Emissora jur.assembleias@truesecuritizadora.com.br e ao Agente Fiduciário af.assembleias@oliveiratrust.com.br, com no mínimo 02 (dois) dias úteis de antecedência em relação à data de realização da Assembleia, os seguintes documentos: (a) quando pessoa física: documento de identidade; (b) quando pessoa jurídica: cópia dos atos societários e documentos que comprovem a representação do titular; (c) quando representado por procurador: procuração com poderes específicos e (d) manifestação de voto, conforme abaixo. O Titular dos CRI poderá optar por exercer seu direito de voto, sem a necessidade de ingressar na videoconferência, enviando a correspondente manifestação de voto a distância à Emissora, com cópia ao Agente Fiduciário. A Emissora disponibilizará o modelo da manifestação de voto em seu website (https://truesecuritizadora.com.br) por meio do material de apoio a ser disponibilizado aos Titulares dos CRI na página eletrônica da CVM. A manifestação de voto deverá estar devidamente preenchida e assinada pelo Titular dos CRI ou por seu representante legal, com cópia digital dos documentos de identificação e de representação, se for o caso. Conforme Resolução CVM nº 60, a Emissora disponibilizará acesso simultâneo a eventuais documentos apresentados durante a Assembleia que não tenham sido apresentados anteriormente e a Assembleia será integralmente gravada.
São Paulo, 10 de setembro de 2024. **TRUE SECURITIZADORA S.A.** Arley Custódio Fonseca - Diretor de Securitização

TRUE SECURITIZADORA S.A.

CNPJ/MF nº 12.130.744/0001-00 - NIRE 35.300.444.957

EDITAL DE PRIMEIRA CONVOCAÇÃO DE ASSEMBLEIA ESPECIAL DOS TITULARES DOS CERTIFICADOS DE RECEBÍVEIS IMOBILIÁRIOS DA 103ª SÉRIE DA 1ª EMISSÃO DA TRUE SECURITIZADORA S.A.

Ficam convocados os Titulares dos Certificados de Recebíveis Imobiliários ("CRI" " e "Titulares dos CRI", respectivamente) da 103ª Série da 1ª Emissão da True Securitizadora S.A. ("Emissora" e "Emissão", respectivamente), a **PENTÁGONO S.A. DISTRIBUIDORA DE TÍTULOS E VALORES MOBILIÁRIOS**, instituição financeira, com sede na Cidade do Rio de Janeiro, Estado do Rio de Janeiro, na Avenida das Américas, nº 4.200, Bloco 08, Ala B, Salas 302, 303 e 304, Barra da Tijuca, CEP 22640-102, inscrita no CNPJ/ME sob o nº 17.343.682/0001-38 ("Agente Fiduciário"), do Termo de Securitização de Crédito Imobiliário da 103ª Série da 1ª Emissão de Certificados de Recebíveis Imobiliários da Emissora ("Termo de Securitização") e Resolução CVM nº 60 de 23 de dezembro de 2021 ("Resolução CVM nº 60"), a se reunirem em Assembleia Especial de Investidores dos CRI da Emissão ("Assembleia"), a ser realizada, em **primeira convocação aos 09 de outubro de 2024 às 14h20min de forma exclusivamente digital** (vide informações gerais abaixo), a fim de deliberarem sobre a seguinte Ordem do Dia: (i) Exame, discussão e votação, nos termos do artigo 25, I da Resolução CVM nº 60, de 23 de dezembro de 2021, das demonstrações contábeis do patrimônio separado dos CRI da Emissora, acompanhadas do parecer dos auditores independentes, relativos ao exercício social encerrado em 30 de junho de 2024; e (ii) Autorização à Emissora e ao Agente Fiduciário para a prática de todos e quaisquer atos necessários e/ou convenientes à formalização, implementação e/ou aperfeiçoamento das deliberações referentes à matéria indicada nesta ordem do dia. Informações Gerais: O material de apoio necessário para embasar as deliberações dos Titulares dos CRI está disponível (i) no site da Emissora: www.truesecuritizadora.com.br e (ii) no site da CVM www.cvm.gov.br. A Assembleia será realizada de forma remota e digital, nos termos da Resolução CVM nº 60, por videoconferência, via plataforma *Microsoft Teams*, coordenada pela Emissora, a qual disponibilizará oportunamente o link de acesso àqueles Titulares dos CRI que enviarem ao endereço eletrônico da Emissora jur.assembleias@truesecuritizadora.com.br e ao Agente Fiduciário assembleias@pentagonotrustee.com.br, preferencialmente, com no mínimo 02 (dois) dias úteis de antecedência em relação à data de realização da Assembleia, os seguintes documentos: (a) quando pessoa física: documento de identidade; (b) quando pessoa jurídica: cópia dos atos societários e documentos que comprovem a representação do titular; (c) quando representado por procurador: procuração com poderes específicos e (d) manifestação de voto, conforme abaixo. O Titular dos CRI poderá optar por exercer seu direito de voto, sem a necessidade de ingressar na videoconferência, enviando a correspondente manifestação de voto a distância à Emissora, com cópia ao Agente Fiduciário. A Emissora disponibilizará o modelo da manifestação de voto em seu website (https://truesecuritizadora.com.br/) e por meio do material de apoio a ser disponibilizado aos Titulares dos CRI na página eletrônica da CVM. A manifestação de voto deverá estar devidamente preenchida e assinada pelo titular dos CRI ou por seu representante legal, com cópia digital dos documentos de identificação e de representação, se for o caso. Conforme Resolução CVM nº 60, a Emissora disponibilizará acesso simultâneo a eventuais documentos apresentados durante a Assembleia que não tenham sido apresentados anteriormente e a Assembleia será integralmente gravada.

São Paulo, 10 de setembro de 2024. **TRUE SECURITIZADORA S.A.** Arley Custódio Fonseca

SECRETARIA DE ESTADO DA SAÚDE

COORDENADORIA DE CONTROLE DE DOENÇAS

INSTITUTO ADOLFO LUTZ - CENTRO DE ADMINISTRAÇÃO

ABERTURA - PREGÃO ELETRÔNICO Nº 90079/2024

Encontra-se aberto no INSTITUTO ADOLFO LUTZ, Unidade Compradora 90177, PREGÃO ELETRÔNICO Nº 90079/2024 - Processo Nº 024.00086335/2024-13, destinado a **AQUISIÇÃO DE MATERIAL PERMANENTE: ESPECTROFOTÔMETRO.** A realização da sessão será no dia 24/09/2024 às 09:00 horas, no endereço eletrônico www.gov.br/compras/pt-br. O Edital estará disponível nos sítios: www.gov.br/pncp/pt-br, www.gov.br/compras/pt-br, www.imprensaoficial.com.br. Maiores informações poderão ser obtidas pelo e-mail compras@ial.sp.gov.br, ou pelo telefone (11) 3068-2827/2829/2830.

SECRETARIA DE ESTADO DA SAÚDE

COORDENADORIA DE CONTROLE DE DOENÇAS

INSTITUTO ADOLFO LUTZ - CENTRO DE ADMINISTRAÇÃO

ABERTURA - PREGÃO ELETRÔNICO Nº 90080/2024

Encontra-se aberto no INSTITUTO ADOLFO LUTZ, Unidade Compradora 90177, PREGÃO ELETRÔNICO Nº 90080/2024 - Processo Nº 024.00086428/2024-30, destinado a **AQUISIÇÃO DE MATERIAL PERMANENTE: AR CONDICIONADOR.** A realização da sessão será no dia 01/10/2024 às 09:00 horas, no endereço eletrônico www.gov.br/compras/pt-br. O Edital estará disponível nos sítios: www.gov.br/pncp/pt-br, www.gov.br/compras/pt-br, www.imprensaoficial.com.br. Maiores informações poderão ser obtidas pelo e-mail compras@ial.sp.gov.br, ou pelo telefone (11) 3068-2827/2829/2830.

SECRETARIA DE ESTADO DA SAÚDE

COORDENADORIA DE CONTROLE DE DOENÇAS

INSTITUTO ADOLFO LUTZ - CENTRO DE ADMINISTRAÇÃO

ABERTURA - PREGÃO ELETRÔNICO Nº 90081/2024

Encontra-se aberto no INSTITUTO ADOLFO LUTZ, Unidade Compradora 90177, PREGÃO ELETRÔNICO Nº 90081/2024 - Processo Nº 024.00072380/2024-82, destinado a **PRESTAÇÃO DE SERVIÇOS, INCLUSIVE OS TÉCNICO-PROFISSIONAIS ESPECIALIZADOS/SERVIÇO CONTINUADO COM DEDICAÇÃO EXCLUSIVA DE MÃO DE OBRA PARA VIGILÂNCIA E SEGURANÇA PATRIMONIAL NO CLR-RIO CLARO.** A realização da sessão será no dia 30/09/2024 às 09:00 horas, no endereço eletrônico www.gov.br/compras/pt-br. O Edital estará disponível nos sítios: www.gov.br/pncp/pt-br, www.gov.br/compras/pt-br, www.imprensaoficial.com.br. Maiores informações poderão ser obtidas pelo e-mail compras@ial.sp.gov.br, ou pelo telefone (11) 3068-2827/2829/2830.

DocuSigned by
GAZETA DE S.PAULO
Assinado por: JORNAL GAZETA SP LTDA:04735364000170
CPF: 29513948889
Data/Hora da Assinatura: 11/09/2024 22:31:03 BRT
O: ICP-Brasil, OU: AC SOLUTI Multipla v5
L: Sao Paulo, S: SP, C: BR
Emissor: AC SOLUTI Multipla v5
5146939EFE414F8...

Documento assinado digitalmente conforme MP nº 2.200-2 de 24/08/2021, que institui a Infraestrutura da Chaves Públicas Brasileira - ICP-Brasil.

Esta página faz parte da edição impressa produzida pela Gazeta de S.Paulo com circulação em bancas de jornais e assinantes.
AUTENTICIDADE DA PÁGINA. A autenticidade deste documento pode ser conferida através do QR Code ao lado ou pelo site https://flip.gazetasp.com.br

DocuSign Envelope ID: D8A6F45E-6DAE-41A8-BE6A-C280DFC9B49F

TRUE SECURITIZADORA S.A.

CNPJ/MF nº 12.130.744/0001-00 - NIRE 35.300.444.957

EDITAL DE PRIMEIRA E SEGUNDA CONVOCAÇÃO DE ASSEMBLEIA ESPECIAL DOS TITULARES DOS CERTIFICADOS DE RECEBÍVEIS IMOBILIÁRIOS DA 13ª SÉRIE DA 1ª EMISSÃO DA TRUE SECURITIZADORA S.A.

Ficam convocados os Titulares dos Certificados de Recebíveis Imobiliários ("CRI" e "Titulares dos CRI", respectivamente) da 13ª Série da 1ª Emissão da True Securitizadora S.A. ("Emissora" e "Emissão", respectivamente), a **PENTÁGONO S.A. DISTRIBUIDORA DE TÍTULOS E VALORES MOBILIÁRIOS**, instituição financeira, com sede na Cidade do Rio de Janeiro, Estado do Rio de Janeiro, na Avenida das Américas, nº 4.200, Bloco 08, Ala B, Salas 302, 303 e 304, Barra da Tijuca, CEP 22640-102, inscrita no CNPJ/ME sob o nº 17.343.682/0001-38 ("Agente Fiduciário"), do Termo de Securitização da 13ª Série da 1ª Emissão de Certificados de Recebíveis Imobiliários da Emissora ("Termo de Securitização") e Resolução CVM nº 60 de 23 de dezembro de 2021 ("Resolução CVM nº 60"), a se reunirem em Assembleia Especial de Investidores dos CRI da Emissão ("Assembleia"), a ser realizada, em **primeira convocação aos 09 de outubro de 2024 às 10h20min e em segunda convocação aos 21 de outubro de 2024 às 10h20min, de forma exclusivamente digital** (vide informações gerais abaixo), a fim de deliberarem sobre a seguinte Ordem do Dia: (i) Exame, discussão e votação, nos termos do artigo 25, I da Resolução CVM nº 60, de 23 de dezembro de 2021, das demonstrações contábeis do patrimônio separado dos CRI da Emissora, acompanhadas do parecer dos auditores independentes, relativos ao exercício social encerrado em 30 de junho de 2024; e (ii) Autorização à Emissora e ao Agente Fiduciário para a prática de todos e quaisquer atos necessários e/ou convenientes à formalização, implementação e/ou aperfeiçoamento das deliberações referentes à matéria indicada nesta ordem do dia. Informações Gerais: O material de apoio necessário para embasar as deliberações dos Titulares dos CRI está disponível (i) no site da Emissora: www.truesecuritizadora.com.br e (ii) no site da CVM www.cvm.gov.br. A Assembleia será realizada de forma remota e digital, nos termos da Resolução CVM nº 60, por videoconferência, via plataforma *Microsoft Teams*, coordenada pela Emissora, a qual disponibilizará oportunamente o link de acesso àqueles Titulares dos CRI que enviarem ao endereço eletrônico da Emissora jur.assembleias@truesecuritizadora.com.br e ao Agente Fiduciário assembleias@pentagonotrustee.com.br, preferencialmente, com no mínimo 02 (dois) dias úteis de antecedência em relação à data de realização da Assembleia, os seguintes documentos: (a) quando pessoa física: documento de identidade; (b) quando pessoa jurídica: cópia dos atos societários e documentos que comprovem a representação do titular; (c) quando representado por procurador: procuração com poderes específicos e (d) manifestação de voto, conforme abaixo. O Titular dos CRI poderá optar por exercer seu direito de voto, sem a necessidade de ingressar na videoconferência, enviando a correspondente manifestação de voto a distância à Emissora, com cópia ao Agente Fiduciário. A Emissora disponibilizará o modelo da manifestação de voto em seu website (https://truesecuritizadora.com.br/) e por meio do material de apoio a ser disponibilizado aos Titulares dos CRI na página eletrônica da CVM. A manifestação de voto deverá estar devidamente preenchida e assinada pelo titular dos CRI ou por seu representante legal, com cópia digital dos documentos de identificação e de representação, se for o caso. Conforme Resolução CVM nº 60, a Emissora disponibilizará acesso simultâneo a eventuais documentos apresentados durante a Assembleia que não tenham sido apresentados anteriormente e a Assembleia será integralmente gravada. São Paulo, 10 de setembro de 2024. **TRUE SECURITIZADORA S.A.** Arley Custódio Fonseca

TRUE SECURITIZADORA S.A.

CNPJ/MF nº 12.130.744/0001-00 - NIRE 35.300.444.957

EDITAL DE PRIMEIRA E SEGUNDA CONVOCAÇÃO DE ASSEMBLEIA ESPECIAL DOS TITULARES DOS CERTIFICADOS DE RECEBÍVEIS IMOBILIÁRIOS DA 14ª SÉRIE DA 1ª EMISSÃO DA TRUE SECURITIZADORA S.A.

Ficam convocados os Titulares dos Certificados de Recebíveis Imobiliários ("CRI" e "Titulares dos CRI", respectivamente) da 14ª Série da 1ª Emissão da True Securitizadora S.A. ("Emissora" e "Emissão", respectivamente), a **PENTÁGONO S.A. DISTRIBUIDORA DE TÍTULOS E VALORES MOBILIÁRIOS**, instituição financeira, com sede na Cidade do Rio de Janeiro, Estado do Rio de Janeiro, na Avenida das Américas, nº 4.200, Bloco 08, Ala B, Salas 302, 303 e 304, Barra da Tijuca, CEP 22640-102, inscrita no CNPJ/ME sob o nº 17.343.682/0001-38 ("Agente Fiduciário"), do Termo de Securitização de Créditos da 14ª Série da 1ª Emissão de Certificados de Recebíveis Imobiliários da Emissora ("Termo de Securitização") e Resolução CVM nº 60 de 23 de dezembro de 2021 ("Resolução CVM nº 60"), a se reunirem em Assembleia Especial de Investidores dos CRI da Emissão ("Assembleia"), a ser realizada, em **primeira convocação aos 09 de outubro de 2024 às 10h00min e em segunda convocação aos 21 de outubro de 2024 às 10h00min de forma exclusivamente digital** (vide informações gerais abaixo), a fim de deliberarem sobre a seguinte Ordem do Dia: (i) Exame, discussão e votação, nos termos do artigo 25, I da Resolução CVM nº 60, de 23 de dezembro de 2021, das demonstrações contábeis do patrimônio separado dos CRI da Emissora, acompanhadas do parecer dos auditores independentes, relativos ao exercício social encerrado em 30 de junho de 2024; e (ii) Autorização à Emissora e ao Agente Fiduciário para a prática de todos e quaisquer atos necessários e/ou convenientes à formalização, implementação e/ou aperfeiçoamento das deliberações referentes à matéria indicada nesta ordem do dia. Informações Gerais: O material de apoio necessário para embasar as deliberações dos Titulares dos CRI está disponível (i) no site da Emissora: www.truesecuritizadora.com.br e (ii) no site da CVM www.cvm.gov.br. A Assembleia será realizada de forma remota e digital, nos termos da Resolução CVM nº 60, por videoconferência, via plataforma *Microsoft Teams*, coordenada pela Emissora, a qual disponibilizará oportunamente o link de acesso àqueles Titulares dos CRI que enviarem ao endereço eletrônico da Emissora jur.assembleias@truesecuritizadora.com.br e ao Agente Fiduciário assembleias@pentagonotrustee.com.br, preferencialmente, com no mínimo 02 (dois) dias úteis de antecedência em relação à data de realização da Assembleia, os seguintes documentos: (a) quando pessoa física: documento de identidade; (b) quando pessoa jurídica: cópia dos atos societários e documentos que comprovem a representação do titular; (c) quando representado por procurador: procuração com poderes específicos e (d) manifestação de voto, conforme abaixo. O Titular dos CRI poderá optar por exercer seu direito de voto, sem a necessidade de ingressar na videoconferência, enviando a correspondente manifestação de voto a distância à Emissora, com cópia ao Agente Fiduciário. A Emissora disponibilizará o modelo da manifestação de voto em seu website (https://truesecuritizadora.com.br/) e por meio do material de apoio a ser disponibilizado aos Titulares dos CRI na página eletrônica da CVM. A manifestação de voto deverá estar devidamente preenchida e assinada pelo titular dos CRI ou por seu representante legal, com cópia digital dos documentos de identificação e de representação, se for o caso. Conforme Resolução CVM nº 60, a Emissora disponibilizará acesso simultâneo a eventuais documentos apresentados durante a Assembleia que não tenham sido apresentados anteriormente e a Assembleia será integralmente gravada. São Paulo, 10 de setembro de 2024. **TRUE SECURITIZADORA S.A.** Arley Custódio Fonseca

TRUE SECURITIZADORA S.A.

CNPJ/MF nº 12.130.744/0001-00 - NIRE 35.300.444.957

EDITAL DE PRIMEIRA CONVOCAÇÃO DE ASSEMBLEIA ESPECIAL DOS TITULARES DOS CERTIFICADOS DE RECEBÍVEIS IMOBILIÁRIOS DA 495ª SÉRIE DA 1ª EMISSÃO DA TRUE SECURITIZADORA S.A.

Ficam convocados os Titulares dos Certificados de Recebíveis Imobiliários ("CRI" e "Titulares dos CRI", respectivamente) da 495ª Série da 1ª Emissão da True Securitizadora S.A. ("Emissora" e "Emissão", respectivamente), a **PENTÁGONO S.A. DISTRIBUIDORA DE TÍTULOS E VALORES MOBILIÁRIOS**, instituição financeira, com sede na Cidade do Rio de Janeiro, Estado do Rio de Janeiro, na Avenida das Américas, nº 4.200, Bloco 08, Ala B, Salas 302, 303 e 304, Barra da Tijuca, CEP 22640-102, inscrita no CNPJ/ME sob o nº 17.343.682/0001-38 ("Agente Fiduciário"), do Termo de Securitização de Créditos Imobiliários dos Certificados de Recebíveis Imobiliários da 495ª Série da 1ª Emissão da Emissora ("Termo de Securitização") e Resolução CVM nº 60 de 23 de dezembro de 2021 ("Resolução CVM nº 60"), a se reunirem em Assembleia Especial de Investidores dos CRI da Emissão ("Assembleia"), a ser realizada, em **primeira convocação aos 09 de outubro de 2024 às 10h40min, de forma exclusivamente digital** (vide informações gerais abaixo), a fim de deliberarem sobre a seguinte Ordem do Dia: (i) Exame, discussão e votação, nos termos do artigo 25, I da Resolução CVM nº 60, de 23 de dezembro de 2021, das demonstrações contábeis do patrimônio separado dos CRI da Emissora, acompanhadas do parecer dos auditores independentes, relativos ao exercício social encerrado em 30 de junho de 2024; e (ii) Autorização à Emissora e ao Agente Fiduciário para a prática de todos e quaisquer atos necessários e/ou convenientes à formalização, implementação e/ou aperfeiçoamento das deliberações referentes à matéria indicada nesta ordem do dia. Informações Gerais: O material de apoio necessário para embasar as deliberações dos Titulares dos CRI está disponível (i) no site da Emissora: www.truesecuritizadora.com.br e (ii) no site da CVM www.cvm.gov.br. A Assembleia será realizada de forma remota e digital, nos termos da Resolução CVM nº 60, por videoconferência, via plataforma *Microsoft Teams*, coordenada pela Emissora, a qual disponibilizará oportunamente o link de acesso àqueles Titulares dos CRI que enviarem ao endereço eletrônico da Emissora jur.assembleias@truesecuritizadora.com.br e ao Agente Fiduciário assembleias@pentagonotrustee.com.br, preferencialmente, com no mínimo 02 (dois) dias úteis de antecedência em relação à data de realização da Assembleia, os seguintes documentos: (a) quando pessoa física: documento de identidade; (b) quando representado por procurador: cópia dos atos societários e documentos que comprovem a representação do titular; (c) quando representado por procurador: procuração com poderes específicos e (d) manifestação de voto, conforme abaixo. O Titular dos CRI poderá optar por exercer seu direito de voto, sem a necessidade de ingressar na videoconferência, enviando a correspondente manifestação de voto a distância à Emissora, com cópia ao Agente Fiduciário. A Emissora disponibilizará o modelo da manifestação de voto em seu website (https://truesecuritizadora.com.br/) e por meio do material de apoio a ser disponibilizado aos Titulares dos CRI na página eletrônica da CVM. A manifestação de voto deverá estar devidamente preenchida e assinada pelo titular dos CRI ou por seu representante legal, com cópia digital dos documentos de identificação e de representação, se for o caso. Conforme Resolução CVM nº 60, a Emissora disponibilizará acesso simultâneo a eventuais documentos apresentados durante a Assembleia que não tenham sido apresentados anteriormente e a Assembleia será integralmente gravada.

São Paulo, 10 de setembro de 2024. **TRUE SECURITIZADORA S.A.** Arley Custódio Fonseca

ASSEMBLEIA LEGISLATIVA DO ESTADO DE SÃO PAULO

Comunicado de Licitação

Acha-se aberta, com instrumento convocatório disponibilizado no Portal de Compras do Governo Federal (gov.br/compras) ou a ser retirado na Coordenadoria de Licitações, sala M-27 do "Palácio 9 de Julho", situado na Av. Pedro Álvares Cabral, 201, CEP 04097-900, telefone (11) 3886-6521, no horário das 12 às 19h, a seguinte licitação:

Pregão Eletrônico nº 90023/2024 - Processo Digital nº 611/2023

Objeto: Fornecimento de dispensers antivandalismo para os sanitários de uso público desta Assembleia Legislativa.

Abertura: 27/09/2024 às 14h30

UASG: 956518 – ASSEMBLEIA LEGISLATIVA DO EST. DE S.PAULO

Local: Portal de Compras do Governo Federal (gov.br/compras)

EDITAL DE LEILÃO PÚBLICO JUDICIAL RESUMIDO, nos termos da Legislação em Vigor Para ciência e intimação dos interessados - 2ª **VARA CÍVEL DO FORO DA COMARCA DE** ARARAS, ESTADO DE SÃO PAULO – PROCESSO Nº1003454-66.2014.8.26.0038 - FALÊNCIA DE MONTEX MONTAGEM INDUSTRIAL LTDA., CNPJ sob nº 44.700.375/0001-30, com a devida autorização do DOUTOR MATHEUS ROMERO MARTINS, MMº JUIZ DE DIREITO DA 2ª VARA CÍVEL DO FORO DA COMARCA DE ARARAS. **DO LEILÃO: Modalidade Online, pelo website www.lanceja.com.br**. **1ª CHAMADA** do dia 17/09/2024, **encerrando-se dia 01/10/2024,** às 1**4:00hs.,** lances pelo valor de 100% da avaliação. Caso não haja licitantes seguirá sem interrupção o leilão, **encerrando-se** com **a 2ª CHAMADA no dia 15/10/2024, às 14:00hs.,** lances a partir de 50% do valor da avaliação atualizada. Não havendo licitantes na 2ª chamada, seguirá sem interrupção o leilão, **encerrando-se** com a **3ª CHAMADA no dia 29/10/2024 às 14:00hs** lances pela MELHOR OFERTA, nos termos do Art. 142, § 3º-A, III da Lei 11.101/2005, alterada pela Lei nº 14.112/2020. **DO BEM: 01 (UM) IMÓVEL (BARRACÃO COMERCIAL), localizado à Rua das Tulipas, nº 704, Araras/SP, POSSUINDO ÁREA TOTAL DE 3.522,41 m², composto pelas Matrículas nºs 1.419, 1.421, 6.990, 6.991, 9.597, 19.837, 19.838, 27.458, 29.783 e 29.784, todas registradas no CRI de Araras/SP. Obs.: Há indisponibilidades, retificação de área, imóvel locado a Win Plastic Ind e Com de Plásticos Ltda., sendo a descrição completa no edital de leilão publicado, disponível na integra no site www.lanceja.com.br. AVALIAÇÃO ATUALIZADA DE R$3.631.449,38 (três milhões, seiscentos e trinta e um mil quatrocentos e quarenta e nove reais e trinta e oito centavos), julho/2024 pela Tabela Prática do TJ/SP, podendo sofrer atualização.** Venda *Ad Corpus* e no estado em que se encontra. Pagamento a vista ou a Prazo, vide condições no Edital de Leilão. Comissão devida à leiloeira: 5% do valor da arrematação. Não há sucessão ao arrematante nas obrigações das devedoras. O(s) Lance(s) realizado(s) tem caráter de irrevogabilidade e irretratabilidade em relação ao(s) Proponente(s).

Outras informações, documentos necessários, penalidades, impugnações, regras de participação, descrição completa dos bens e edital na integra nos termos do Art. 887 § 2°, do CPC, no portal eletrônico www.lanceja.com.br, para conhecimento de todos - (11) 4426-5064. LEILOEIRA OFICIAL: CRISTIANE BORGUETTI MORAES LOPES - JUCESP 661.

EDITAL DE LEILÃO PÚBLICO JUDICIAL ON-LINE, NOS TERMOS DA LEGISLAÇÃO EM VIGOR - 2ª VARA CÍVEL DO FORO DA COMARCA DE BIRIGUI/SP. Processo nº 0017774-26.2011.8.26.007 Partes: MINISTÉRIO PÚBLICO DO ESTADO DE SÃO PAULO X EDGAR GALDEANO FERNANDES, JOSÉ DIMAS AMANTÉA, SUZETE APARECIDA SINHORINI PIMENTA, RODO-SCONSTRUÇÕES LTDA E EDGAR GALDEANO FERNANDES. 1º LEILÃO: 20/09/24 às 10h00 oportunidade em que o(s) bem(ns) será(ão) vendido(s) pelo valor da avaliação atualizada, não havendo licitantes, seguirá sem interrupção - 2º LEILÃO: 09/10/24 às 10h00, admitidos lanços a partir de 60% do valor da avaliação atualizada pelos índices adotados pelo TJ/SP. AVALIAÇÃO R$ 35.403,36 - Agosto/2024 valores sujeitos a atualizações. Lote único de bem móvel: VEÍCULO CHEVROLET CLASSIC LS, 2014/2015, PLACA: FVJ7830, CHASSI: 8AGSU19F0FR116885, RENAVAM: 01019491717, MOTOR Nº: NAAM52607, PRATA, ÁLCOOL/GASOLINA. Venda "AD CORPUS" e no estado em que se encontra, sem garantia. Pagamento a vista ou a prazo vide editais. Comissão devida à leiloeira: 5% do valor das arrematações. Visitação: Agendamento junto a Leiloeira Oficial. Obs: Gravames e demais ônus vide Edital.

Edital na Íntegra e lances on-line no site: www.lanceja.com.br - (11) 4426-5064. Leiloeira Oficial: Cristiane Borguetti Moraes Lopes - JUCESP 661.

EDITAL DE LEILÃO PÚBLICO JUDICIAL ON-LINE, NOS TERMOS DA LEGISLAÇÃO EM VIGOR - 4ª VARA CÍVEL DO FORO DA COMARCA DE BRAGANÇA PAULISTA/SP. Processo nº 0000791-26.2024.8.26.0099 Partes: ASSOCIAÇÃO DOS PROPRIETÁRIOS DE LOTES DO LOTEAMENTO RECANTO DO JAGUARI x CARLOS ALBERTO PROENÇA JAQUES e LEIA DINA D'ALMEIDA JAQUES. 1º LEILÃO: 20/09/24 às 15h30 oportunidade em que o(s) bem(ns) será(ão) vendido(s) pelo valor da avaliação atualizada, não havendo licitantes, seguirá sem interrupção - 2º LEILÃO: 10/10/24 às 15h30, admitidos lanços a partir de 50% do valor da avaliação atualizada pelos índices adotados pelo TJ/SP. R$ 250.000,00 - Agosto/2024 valores sujeitos a atualizações. Lote único de bem imóvel: LOTE ÚNICO: DIREITOS DE COMPROMISSÁRIOS COMPRADORES PERTENCENTES AOS EXECUTADOS SOBRE O BEM IMÓVEL, A UM TERRENO, SOB O Nº. 08, DA QUADRA "F", RECANTO DO JAGUARI, VARGEM/SP, MATRÍCULA Nº. 56.751, DO O.R.I. DE BRAGANÇA PAULISTA/SP. Venda "AD CORPUS" e no estado em que se encontra, sem garantia. Pagamento a vista ou a prazo vide editais. Comissão devida à leiloeira: 5% do valor das arrematações. Visitação: Agendamento junto a Leiloeira Oficial. Obs: Gravames e demais ônus vide Edital.

Edital na Íntegra e lances on-line no site: www.lanceja.com.br - (11) 4426-5064. Leiloeira Oficial: Cristiane Borguetti Moraes Lopes - JUCESP 661.

EDITAL DE LEILÃO PÚBLICO JUDICIAL ON-LINE, NOS TERMOS DA LEGISLAÇÃO EM VIGOR - 3ª VARA CÍVEL DO FORO DA COMARCA DE CAMPINAS/SP. Processo nº 1048358-30.2020.8.26.0114 Partes: CONDOMÍNIO ANTARES X DEKERLI RENATA SANTOS. 1º LEILÃO: 19/09/24 às 13h00 oportunidade em que o(s) bem(ns) será(ão) vendido(s) pelo valor da avaliação atualizada, não havendo licitantes, seguirá sem interrupção - 2º LEILÃO: 08/10/24 às 13h00, admitidos lanços a partir de 60% do valor da avaliação atualizada pelos índices adotados pelo TJ/SP. Avaliação: R$ 145.437,68 - Agosto/2024 valores sujeitos a atualizações. Lote único de bem imóvel: APARTAMENTO C/ 41,48 m², Nº 23, 2º ANDAR, BLOCO "A", CONJ. HABITACIONAL PADRE MANOEL DA NÓBREGA - II, Rua Tranzamazônica, nº 1.623, CAMPINAS/SP. Matrícula nº 107.623, do 3º C.R.I. de Campinas/SP. Venda "AD CORPUS" e no estado em que se encontra, sem garantia. Pagamento a vista ou a prazo vide editais. Comissão devida à leiloeira: 5% do valor das arrematações. Visitação: Agendamento junto a Leiloeira Oficial. Obs: Gravames e demais ônus vide Edital.

Edital na Íntegra e lances on-line no site: www.lanceja.com.br - (11) 4426-5064. Leiloeira Oficial: Cristiane Borguetti Moraes Lopes - JUCESP 661.

Prefeitura Municipal de Ribeirão Preto
Estado de São Paulo
Secretaria da Administração

AVISO DE LICITAÇÃO
Pregão Eletrônico SRP nº 0290/2024
Processo Administrativo nº 128014/2024

LICITAÇÃO DESTINADA A PARTICIPAÇÃO EXCLUSIVA DE MICROEMPRESAS, EMPRESAS DE PEQUENO PORTE E MICROEMPREENDEDOR INDIVIDUAL CONFORME LEI COMPLEMENTAR Nº 123, DE 14 DE DEZEMBRO DE 2006 E SUAS ALTERAÇÕES POSTERIORES.

OBJETO: Registro de preços para fornecimento de instrumentais cirúrgicos e materiais de consumo médico e de enfermagem, conforme edital e seus anexos.

Preço Máximo Estimado: R$ 188.457,10 (cento e oitenta e oito mil, quatrocentos e cinquenta e sete reais e dez centavos).

ABERTURA DA SESSÃO PÚBLICA: Dia 27/09/2024 a partir das 09h00m.

- **Retirada do Edital:** Diretamente no site **www.gov.br/compras/pt-br** (Sistema Compras.gov – Pregão Eletrônico SRP nº 90290/2024) ou gratuitamente na íntegra somente para consulta através do site **www.ribeiraopreto.sp.gov.br**.

Ribeirão Preto, 11 de setembro de 2024.
Gustavo Furlan Bueno
Secretário Municipal da Administração

Prefeitura Municipal de Ribeirão Preto
Estado de São Paulo
Secretaria da Administração

AVISO DE LICITAÇÃO
Pregão Eletrônico SRP nº 0293/2024
Processo Administrativo nº 128255/2024

OBJETO: Registro de preços para aquisição de seringas para aplicação de insulina, conforme edital e seus anexos.

Preço Máximo Estimado: R$ 126.500,00 (cento e vinte e seis mil, quinhentos reais).
ABERTURA DA SESSÃO PÚBLICA: Dia 26/09/2024 a partir das 09h00m.

- **Retirada do Edital:** Diretamente no site **www.gov.br/compras/pt-br** (Sistema Compras.gov – Pregão Eletrônico SRP nº 90293/2024) ou gratuitamente na íntegra somente para consulta através do site **www.ribeiraopreto.sp.gov.br**.

Ribeirão Preto, 11 de setembro de 2024.
Gustavo Furlan Bueno
Secretário Municipal da Administração

Prefeitura Municipal de Ribeirão Preto
Estado de São Paulo
Secretaria da Administração

AVISO DE LICITAÇÃO
Pregão Eletrônico nº 0243/2024
Processo Administrativo nº 108771 /2024

LICITAÇÃO DESTINADA A PARTICIPAÇÃO EXCLUSIVA DE MICROEMPRESAS, EMPRESAS DE PEQUENO PORTE E MICROEMPREENDEDOR INDIVIDUAL CONFORME LEI COMPLEMENTAR Nº 123, DE 14 DE DEZEMBRO DE 2006 E SUAS ALTERAÇÕES POSTERIORES.

OBJETO: Aquisição de Estesiômetro – Monofilamentos Semmes-Weinstein e Materiais de Consumo, conforme edital e seus anexos.

Valor Estimativo: R$ 38.858,00 (trinta e oito mil oitocentos e cinquenta e oito reais).
ABERTURA DA SESSÃO PÚBLICA: Dia 26/09/2024 a partir das 09h00m.

- **Retirada do Edital:** Diretamente no site **www.gov.br/compras/pt-br** (Sistema Compras.gov – Pregão Eletrônico nº 90243/2024) ou gratuitamente na íntegra somente para consulta através do site **www.ribeiraopreto.sp.gov.br**.

Ribeirão Preto, 11 de setembro de 2024.
Gustavo Furlan Bueno
Secretário Municipal da Administração

Prefeitura Municipal de Ribeirão Preto
Estado de São Paulo
Secretaria da Administração

AVISO DE LICITAÇÃO
Pregão Eletrônico SRP nº 0252/2024
Processo Administrativo nº 111189/2024

LICITAÇÃO DIFERENCIADA COM ITENS PARA AMPLA PARTICIPAÇÃO E ITENS PARA PARTICIPAÇÃO EXCLUSIVA DE MICROEMPRESAS, EMPRESAS DE PEQUENO PORTE E MICROEMPREENDEDOR INDIVIDUAL.

OBJETO: Registro de preços para aquisição de pão tipo hot dog sem leite, conforme edital e seus anexos.

Preço Máximo Estimado: R$ 561.400,00. (quinhentos e sessenta e um mil quatrocentos reais).

ABERTURA DA SESSÃO PÚBLICA: Dia 26/09/2024 a partir das 09h00m.

- **Retirada do Edital:** Diretamente no site **www.gov.br/compras/pt-br** (Sistema Compras.gov – Pregão Eletrônico SRP nº 90252/2024) ou gratuitamente na íntegra somente para consulta através do site **www.ribeiraopreto.sp.gov.br**.

Ribeirão Preto, 11 de setembro de 2024.
Gustavo Furlan Bueno
Secretário Municipal da Administração

Prefeitura Municipal de Ribeirão Preto
Estado de São Paulo
Secretaria da Administração

AVISO DE LICITAÇÃO
Pregão Eletrônico SRP nº 0253/2024
Processo Administrativo nº 111233/2024

OBJETO: Registro de preço para aquisição de Gás Liquefeito de Petróleo (GLP) para as unidades educacionais e administrativas da Secretaria Municipal de Educação de Ribeirão Preto, conforme edital e seus anexos.

Preço Máximo Estimado: R$ 1.060.469,60 (um milhão, sessenta mil, quatrocentos e sessenta e nove reais e sessenta centavos).

ABERTURA DA SESSÃO PÚBLICA: Dia 27/09/2024 a partir das 09h00m.

- **Retirada do Edital:** Diretamente no site **www.gov.br/compras/pt-br** (Sistema Compras.gov – Pregão Eletrônico SRP nº 90253/2024) ou gratuitamente na íntegra somente para consulta através do site **www.ribeiraopreto.sp.gov.br**.

Ribeirão Preto, 11 de setembro de 2024.
Gustavo Furlan Bueno
Secretário Municipal da Administração

EDITAL DE LEILÃO PÚBLICO JUDICIAL RESUMIDO, nos termos da Legislação em Vigor Para ciência e intimação dos interessados - 1ª VARA CÍVEL DO FORO DA COMARCA DE VALINHOS **– PROCESSO Nº 1002703-76.2020.8.26.0650, ESTADO DE SÃO PAULO** - FALÊNCIA DE ALTERNATIVA SERVIÇOS E TERCEIRIZAÇÃO EM GERAL LTDA. - CNPJ sob nº 68.000.199/0001-91, ALTERNATIVA SEGURANÇA PATRIMONIAL LTDA. - CNPJ sob nº 08.665.023/0001-27, ALT-TEC SERVIÇOS TÉCNICOS EM GERAL LTDA. - CNPJ sob nº 08.850.292/0001-63, STRATEGIC SECURITY CONSULTORIA E SERVIÇOS LTDA. - CNPJ sob nº 04.335.887/0001-20, STRATEGIC SECURITY PROTEÇÃO PATRIMONIAL LTDA. - CNPJ sob nº 05.345.091/0001-10, HORSE LOCADORA DE VEÍCULOS E EQUIPAMENTOS LTDA. - CNPJ sob nº 23.076.958/0001-61, TK GIBRALTAR INVESTIMENTOS E PARTICIPAÇÕES LTDA. - CNPJ sob nº 18.210.289/0001-39, TK VISTA ALEGRE AGRONEGOCIOS LTDA. - CNPJ sob nº 23.771.000/0001-90, com a devida autorização **DOUTOR RUDI HIROSHI SHINEN, MMº JUIZ DE DIREITO DA 1ª VARA CÍVEL DO FORO DA COMARCA DE VALINHOS. DO LEILÃO: Modalidade Online, pelo website www.lanceja.com.br. 1ª CHAMADA** do dia 17/09/2024, **encerrando-se dia 23/09/2024,** às 1**5:00hs.,** lances pelo valor de 100% da avaliação. Caso não haja licitantes seguirá sem interrupção o leilão, **encerrando-se** com **a 2ª CHAMADA no dia 07/10/2024, às 15:00hs.,** lances a partir de 50% do valor da avaliação atualizada. Não havendo licitantes na 2ª chamada, seguirá sem interrupção o leilão, **encerrando-se** com a **3ª CHAMADA no dia 21/10/2024 às 15:00hs** lances pela MELHOR OFERTA, nos termos do Art. 142, § 3º-A, III da Lei 11.101/2005, alterada pela Lei nº 14.112/2020. **30 LOTES CONTENDO DIVERSAS ARMAS DE FOGO (Taurus 380, 38, INA 38, Rossi 38) E ACESSÓRIOS (Munições e Coletes Balísticos) todos em caráter *"Ad Corpus"* e, no estado em que se encontram, sem teste de funcionamento, sem garantia, sendo a descrição completa no edital publicado, disponível na integra no site www.lanceja.com.br. Avaliações: Lote 01 R$4.168,21; Lote 02 R$33.898,53; Lote 03 R$34.352,83; Lote 04 R$25.944,98; Lote 05 a 08 R$38.472,38; Lote 09 R$40.500,58; Lote 10 R$40.594,79; Lote 11 a 29 R$39.914,59 e Lote 30 R$39.763,64.** Bens depositados nas dependências da Polícia Federal Campinas. Não haverá visitação. Somente estão autorizadas a participar da hasta pública Empresa Especializada em Segurança Privada ou Empresa com Serviço Orgânico de Segurança Privada que cumprir as exigências determinadas no edital de leilão. Pagamento a vista vide condições no Edital de Leilão. Comissão devida à leiloeira: 5% do valor da arrematação. Não há sucessão ao arrematante nas obrigações das devedoras. O(s) Lance(s) realizado(s) tem caráter de irrevogabilidade e irretratabilidade em relação ao(s) Proponente(s).

Outras informações, documentos necessários, penalidades, impugnações, regras de participação, descrição completa dos bens e edital na integra nos termos do Art. 887 § 2°, do CPC, no portal eletrônico www.lanceja.com.br, para conhecimento de todos - (11) 4426-5064. LEILOEIRA OFICIAL: CRISTIANE BORGUETTI MORAES LOPES - JUCESP 661.

EDITAL DE INTIMAÇÃO - PRAZO DE 20 DIAS. PROCESSO Nº 1074553-36.2016.8.26.0100. O(A) MM. Juiz(a) de Direito da 1ª Vara Cível, do Foro Regional II - Santo Amaro, Estado de São Paulo, Dr(a). Guilherme Silva e Souza, na forma da Lei, etc. FAZ SABER a todos os que o presente edital, virem ou dele tiverem conhecimento, que nos autos do processo nº 1074553-36.2016.8.26.0100 que neste juízo corre seus trâmites, processo de Execução de Título Extrajudicial, nos termos do artigo 784, III, do Código de Processo Civil , movida por Nayara Novais Da Silva e Daniel Viana Novais Silva, em que é correú AUGUSTO GONÇALVES, brasileiro, portador de Cédula de Identidade RG n.º 13798524 SSP/SP e CPF nº 075.191.468-12, foi deferida sua intimação por edital, que se encontra em lugar ignorado, da penhora havida sobre penhora on-line realizada à fls. 215/219 (SISBAJUD – R$ 885,72). Fica, ainda, a partir da publicação e afixação deste, intimado o executado acima mencionado, do prazo de 20 (vinte) dias para a contar do decurso do prazo previsto no presente oferecimento de Embargos à Execução edital. E, para que não se alegue ignorância, mandou expedir o presente edital, na forma da lei. Será o presente edital, por extrato, afixado e publicado na forma da lei. **NADA MAIS**. Dado e passado nesta cidade de São Paulo, aos 02 de setembro de 2024.

EDITAL DE CITAÇÃO - PRAZO DE 20 DIAS. PROCESSO Nº 0028109-16.2003.8.26.0003. O(A) MM. Juiz(a) de Direito da 3ª Vara Cível, do Foro Regional III - Jabaquara, Estado de São Paulo, Dr(a). Laurence Mattos, na forma da Lei, etc. **FAZ SABER** a(o) **IVONE CARDOSO,** CPF/CNPJ 030.218.058-33, que lhe foi proposta uma ação de Execução de Título Extrajudicial por parte de **INTERLAGOS SHOPPING CENTER COMERCIAL LTDA E OUTRO**, com o seguinte objeto: cobrança de alugueis e encargos condominiais referente a contrato de locação comercial. Encontrando-se o réu em lugar incerto e não sabido, foi determinada a sua **CITAÇÃO**, por EDITAL, para os atos e termos da ação proposta e para que, no prazo de **03 dias**, que fluirá após o decurso do prazo do presente edital, pague(m) a dívida no valor de R$100.887,09, que deverá ser atualizada até a data do efetivo pagamento, acrescida dos honorários advocatícios da parte exequente arbitrados em 10% (dez por cento) sobre o valor atualizado do débito. Caso o(a)(s) executado(a)(s) efetue(m) o pagamento no prazo acima assinalado, os honorários advocatícios serão reduzidos pela metade (art. 827, § 1º, do CPC), **ou, no prazo de 15 dias**, apresente(m) embargos à execução. Alternativamente, no prazo para embargos, reconhecendo o crédito do(a) exequente e comprovando o depósito de 30% (trinta por cento) do valor em execução, acrescido de custas e de honorários de advogado, poderá(ão) o(a)(s) executado(a)(s) valer-se do disposto no art. 916 e §§, do CPC. Indeferida a proposta, seguir-se-ão os atos executivos, nos termos do art. 916, § 4º, do CPC. O não pagamento de qualquer das parcelas acarretará o disposto no art. 916, § 5º, do CPC. A opção pelo parcelamento importa renúncia ao direito de opor embargos (art. 916, § 6º, do CPC). Será o presente edital, por extrato, afixado e publicado na forma da lei. **NADA MAIS**. Dado e passado nesta cidade de São Paulo, aos 01 de julho de 2024.

EDITAL DE CITAÇÃO - PRAZO DE 20 DIAS. PROCESSO Nº 1032275-55.2018.8.26.0001. O(A) MM. Juiz(a) de Direito da 7ª Vara Cível, do Foro Regional I - Santana, Estado de São Paulo, Dr(a). Carina Bandeira Margarido Paes Leme, na forma da Lei, etc. **FAZ SABER** a(o) **SILVIA CRISTINA MIRANDA DE OLIVEIRA KUSABA ALIMENTOS - EPP,** CNPJ 16.549.715/0001-38, SILVIA **CRISTINA MIRANDA DE OLIVEIRA KUSABA**,CPF nº 306.766.598-88 e **EMERSON DE CARVALHO KUSSABA**, CPF nº 152.894.108-05, que lhe foi proposta uma ação de Execução de Título Extrajudicial por parte de **J.C. FRANCHISING LTDA**, alegando em síntese: cobrança de R$86.732,03 (Outubro/2018). Referente débitos relativos ao Contrato de Franquia para a implementação e operação da Unidade Tucuruvi (São Paulo/SP) anexo aos autos. Encontrando-se o réu em lugar incerto e não sabido, foi determinada a sua **CITAÇÃO**, por EDITAL, para os atos e termos da ação proposta e para que, no prazo de **03 dias**, que fluirá após o decurso do prazo do presente edital, pague a dívida, custas e despesas processuais, além de honorários advocatícios, fixados em 10%. Em caso de pagamento integral no prazo, os honorários advocatícios poderão ser reduzidos pela metade (art. 827, § 1º, do CPC); ou oponha Embargos à Execução em **15 dias**. Decorridos os prazos supra, no silêncio, será nomeado curador especial. Será o presente edital, publicado na forma da lei. **NADA MAIS**. São Paulo, 22 de agosto de 2024.

PREFEITURA MUNICIPAL DE INDAIATUBA

REABERTURA DE PRAZO (EDITAL ALTERADO)
PREGÃO ELETRÔNICO Nº 043/2024 - EDITAL Nº 058/2024

Objeto: Fornecimento de oxigênio gasoso medicinal e óxido nitroso para uso nas Unidades de Saúde, Centro Cirúrgico do Hospital Dia e Unidade de Pronto Atendimento; locação de bipap, cpap, concentrador de oxigênio, cilindro de oxigênio, ventilador pulmonar e acessórios para atendimento de oxigenoterapia domiciliar, incluindo treinamento de funcionários, instalação e manutenção de equipamentos em domicílio, para atendimento à pacientes pela Central de Acolhimento da Secretaria Municipal de Saúde, através do Sistema de Registro de Preços, com entregas parceladas pelo prazo de 12 (doze) meses, de acordo com as descrições constantes no **Anexo I,** do processo licitatório. O edital está disponível gratuitamente, através dos sites: www.novobbmnet.com.br, www.indaiatuba.sp.gov.br e PNCP - Portal Nacional de Compras Publicas. Este Pregão se realizará de forma **ELETRÔNICA**, através da BBM – Bolsa Brasileira de Mercadoria, na data **de 26 de setembro de 2024, às 9:00 horas**. Maiores informações, no Departamento de Licitações, através dos telefones nºs **(19) 3834-9208 / (19) 3834-9085.**

INDAIATUBA, 11 DE SETEMBRO DE 2024
NILSON ALCIDES GASPAR
PREFEITO MUNICIPAL

GOVERNO DO ESTADO DE SÃO PAULO
Secretaria da Administração Penitenciária
PENITENCIÁRIA "OSIRIS SOUZA E SILVA" DE GETULINA

Encontra-se aberta na Penitenciária "Osiris Souza e Silva" de Getulina, **Pregão Eletrônico nº 90014/2024, Processo SEI 006.00319299/2024-90,** objetivando a aquisição de **Gêneros alimentícios - estocáveis**, **a sessão pública será no dia 25/09/2024 às 09h00 no site https://www.comprasnet.gov.br.**

FUNDAÇÃO EDUCACIONAL E CULTURAL DE CARAGUATATUBA - FUNDAAC

TERMO DE HOMOLOGAÇÃO
RESULTADO FINAL CHAMAMENTO PÚBLICO - CREDENCIAMENTO Nº 02/2024

Objeto: Contratação via credenciamento de empresa especializada na administração, gerenciamento, emissão, distribuição e fornecimento de documentos de legitimação, na forma de cartão eletrônico, magnético ou de similar tecnologia, equipado com microprocessador com chip eletrônico de segurança, (Vale Refeição) com a finalidade de ser utilizado pelos funcionários da Fundação Educacional e Cultural de Caraguatatuba - FUNDACC. No uso das atribuições que me foram conferidas por lei e em conformidade com o disposto da lei federal 14.133/2021 **HOMOLOGO** o presente procedimento licitatório, em face do parecer da Comissão de Contratação para que produza seus efeitos legais, adjudicando o objeto nos termos do Chamamento Público as empresas:

RESULTADO PROVISÓRIO CREDENCIAMENTO Nº 002/2024		
EMPRESA	**CNPJ**	**SITUAÇÃO**
VEROCHEQUE REFEIÇÕES LTDA	06.344.497/0001-41	Habilitado
PLUXEE BENEFÍCIOS BRASIL S.A	69.034.668/0001-56	Habilitado
LE CARD ADMINISTRADORA DE CARTÕES LTDA	19.207.352/0001-40	Habilitado
VOLUS INSTITUIÇÃO DE PAGAMENTO LTDA	03.817.702/0001-50	Habilitado
MEGA VALE ADMINISTRADORA DE CARTÕES LTDA	21.922.507/0001-72	Habilitado
GREEN CARD S/A REFEIÇÕES COMERCIO E SERVIÇOS	92.559.830/0001-71	Habilitado

Caraguatatuba, 12 de setembro de 2024.
HERON CARRILLO PIRES
Presidente Substituto da FUNDAC

PREFEITURA MUNICIPAL DE VARGEM/SP

PREGÃO PRESENCIAL 045/2024

Processo Administrativo 809/2024, Edital 051/2024, Pregão Presencial 045/2024. Tipo: Menor Preço por Item. Objeto: Registro de Preços para futura e eventual contratação com fornecimento parcelado de medicamentos genéricos e de referência para cumprimento de Ordens Judiciais, pelo período de 12 meses. A sessão será aberta as 14:00 horas do dia 27 de setembro de 2024, no departamento de Compras da Prefeitura Municipal de Vargem/SP, sito a Rua Geraldino de Oliveira, nº. 236, Centro, CEP 12935-000, Vargem/SP. O edital na integra poderá ser obtido junto a Seção de Compras e Patrimônio ou site www.vargem.sp.gov.br. Maiores informações através do telefone (11) 4598-3000 ou pelo e-mail saude@vargem.sp.gov.br. Rogério de Amorim Santana, Pregoeiro.

AVISO DE ABERTURA PREGÃO ELETRÔNICO Nº 90022/2024 - UASG 380210 Objeto: Aquisição de Maquiniário para Cozinha desta Unidade , com o intuito de adequar/modernizar o setor de cozinha desta Penitenciária "ASP JOAQUIM FONSECA LOPES"de Parelheiros, de forma entrega única, conforme especificações e quantitativos constantes no Anexo I do Edital. Processo SEI nº: 006.00268440/2024-89. Total de 06 itens. Valor Estimado: R$ 53.679,96 Cadastro das Propostas: a partir de 12/09/2024. Abertura das Propostas: 24/09/2024 às 08:30 horas, horário de Brasília, no site www.comprasnet.gov.br. O Edital encontra-se disponibilizado, sem ônus, no site, ou, com ônus, no endereço: Avenida Noel Nutels 100 Jd Santa Terezinha Parelheiros São Paulo SP CEP: 048.96-092 Susi Andreia de Souza Pregoeira

PREFEITURA MUNICIPAL DE ALAMBARI
PREGÃO PRESENCIAL 35/2024
PROC. ADM. 112/2024

Assunto: DECISÃO QUANTO A IMPUGNAÇÃO DE EDITAL – A PREFEITURA DO MUNICÍPIO DE ALAMBARI, através de seu Pregoeiro, vem, através da presente, manifestar-se à impugnação contra o Edital do Pregão em epígrafe, protocolada pela empresa M.T.A – CONSTRUÇÃO LTDA, qual tem como objeto o REGISTRO DE PREÇOS para contratação de empresa especializada em prestação de serviços comuns de zeladoria, com execução de manutenção corretiva das vias urbanas, sistema de drenagem e conservação ambiental, incluindo fornecimento de material, equipamentos e mão de obra. A Prefeitura Municipal de Alambari decide por conhecer a impugnação apresentada eis que tempestiva e julgar IMPROCEDENTE a impugnação apresentada pela empresa M.T.A – CONSTRUÇÃO LTDA, entretanto também decide por retificar o respectivo instrumento convocatório, visando ampliar a participação de demais empresas, bem como designar sessão de continuidade do certame qual se encontra suspenso para a data 27 de setembro de 2024, às 08:30 horas. O teor dos fundamentos da decisão emitida encontra-se juntado nos autos do processo, podendo ser tomada vistas mediante simples requerimento no protocolo da Prefeitura Municipal de Alambari/SP. O Edital já retificado poderá ser adquirido no Paço Municipal à Rua Dahyr Rachid, 1245 Centro ou no site www.alambari.sp.gov.br.
Alambari, 11 de setembro de 2024. Igor Bruno Ruivo - Pregoeiro

PREFEITURA MUNICIPAL DE ARAÇOIABA DA SERRA/SP

AUDIÊNCIA PÚBLICA – Convite - O Executivo Municipal de Araçoiaba da Serra, Estado de São Paulo, participa e convida as entidades de classe e associações civis, comunitárias e munícipes em geral para a audiência pública que nos termos do Artigo 48 da Lei nº 101 de 04 de maio de 2000, será realizada em 18 de setembro de 2024, às 18:00 horas, na sala de reuniões da Prefeitura Municipal de Araçoiaba da Serra, sita à Av. Luane Milanda Oliveira, nº 600, Passo Fundo/Toledópolis, Araçoiaba da Serra, SP a, onde terá a seguinte pauta de trabalho: Elaboração e discussão Orçamentária/2025. Araçoiaba da Serra, 11 de setembro de 2024.JOSÉ CARLOS DE QUEVEDO JÚNIOR – Prefeito Municipal

EDITAL DE LEILÃO PÚBLICO JUDICIAL ON-LINE, NOS TERMOS DA LEGISLAÇÃO EM VIGOR - 1ª VARA CÍVEL DO FORO DA COMARCA DE BIRIGUI/SP. Processo nº 1004141-42.2022.8.26.0077 Partes: CONDOMÍNIO RESIDENCIAL GUATAMBU PARK X JOM EMPREENDIMENTOS IMOBILIARIOS. 1º LEILÃO: 19/09/24 às 14h00 oportunidade em que o(s) bem(ns) será(ão) vendido(s) pelo valor da avaliação atualizada, não havendo licitantes, seguirá sem interrupção - 2º LEILÃO: 08/10/24 às 14h00, admitidos lanços a partir de 60% do valor da avaliação atualizada pelos índices adotados pelo TJ/SP. Avaliação: R$ 240.904,39 - Agosto/2024 valores sujeitos a atualizações. Lote único de bem imóvel: TERRENO COM 929,99 M², Nº 09, QUADRA "E", no Residencial Guatambu Park, ROD. TEOTÔNIO VILELA Nº 5.555, BAIRRO GUATAMBU em BIRIGUI/SP. Matrícula nº 84.529 do C.R.I. de Birigui/SP. Venda "AD CORPUS" e no estado em que se encontra, sem garantia. Pagamento a vista ou a prazo vide editais. Comissão devida à leiloeira: 5% do valor das arrematações. Visitação: Agendamento junto a Leiloeira Oficial. Obs: Gravames e demais ônus vide Edital.

Edital na Íntegra e lances on-line no site: www.lanceja.com.br - (11) 4426-5064. Leiloeira Oficial: Cristiane Borguetti Moraes Lopes - JUCESP 661.

O leiloeiro oficial CLEITON ROBERIO CORDEIRO - JUCESP nº 1376, torna público, realizará um leilão de Joias no dia 16 de setembro de 2024 a partir das 19:00hs, autorizado pela CASA DE LEILÃO: KARMEL LEILÕES, somente on-line, através do site: https://www.leiloeskarmel.com.br/ Os bens serão vendidos no estado em que se encontram.

4ª Vara Cível, do Foro de Osasco/SP

EDITAL DE CITAÇÃO – PRAZO DE 20 DIAS, expedido nos autos da Ação de Usucapião, PROCESSO Nº 1023550-87.2022.8.26.0405 O(A) MM. Juiz(a) de Direito da 4ª Vara Cível, do Foro de Osasco, Estado de São Paulo, Dr(a). RICARDO CUNHA DE PAULA, na forma da Lei, etc. FAZ SABER aos réus ausentes, incertos, desconhecidos, eventuais interessados, bem como seus cônjuges e/ou sucessores, que Guilherme Augusto Marx ajuizou ação de USUCAPIÃO, visando a declaração do domínio sobre o veículo usucapiendo, qual seja, veículo Marca/Modelo: MORRIS MINI VAN, Ano de fabricação/modelo: 1969, Chassi nº: CM036438, Tipo: Automóvel, Placa: EB-1719 - SP - Osasco (antiga placa amarela), e regularização do registro de propriedade e licenciamento junto ao departamento de trânsito - Detran, alegando a posse mansa, pacífica, contínua, incontestável e sem oposição. Estando em termos, expede-se o presente edital para citação dos supramencionados para, no prazo de 15 (quinze) dias úteis, a fluir após o prazo de 20 dias. Não sendo contestada a ação, o réu será considerado revel, caso em que será nomeado curador especial. Será o presente edital, por extrato, afixado e publicado na forma da lei. NADA MAIS. Dado e passado nesta cidade de Osasco, aos 07 de maio de 2024. J.12 e 13/09

EDITAL DE CITAÇÃO - PRAZO DE 20 DIAS. PROCESSO Nº 1005783-34.2019.8.26.0084.

O MM. Juiz de Direito da 3ª Vara, do Foro Regional de Vila Mimosa, Estado de São Paulo, Dr. Cássio Modenesi Barbosa, na forma da Lei, etc. **FAZ SABER a RAQUEL ROMAN DOS SANTOS,** Brasileiro, Solteiro, CPF 349.999.248-54, com endereço à Avenida Jose Pancetti, 1164, bloco A1 Perfetto, AP 125, Vila Proost de Souza, CEP 13033-740, Campinas-SP, que lhe foi proposta uma ação de Busca e Apreensão em Alienação Fiduciária por parte de **Bradesco Administradora de Consórcios Ltda,** alegando em síntese: inadimplência no Contrato com Garantia de Alienação Fiduciária, gerado em virtude da contemplação nos grupos/cotas de consórcio nºs 2088/117, 1631/084, 1661/030, 1633/213 e 1647/323, onde a ré adquiriu e alienou fiduciariamente a requerente o veículo: MARCA: NISSAN, MODELO: FRONTIER SEATX4, CHASSI: 3N6BD33B4JK898959, COR: PRATA, ANO: 2018/2018, PLACA: GEM7849, RENAVAN: 1163763281, o qual foi apreendido em 04/07/2022. Encontrando-se a ré em lugar incerto e não sabido, foi determinado a sua **CITAÇÃO, por EDITAL,** nos termos do artigo 257,II, do CPC, para pagar a integralidade da dívida pendente (valor remanescente do financiamento com encargos), no prazo de 05 (cinco) dias contados do cumprimento da liminar (DL nº 911/69, artigo 3º, § 2º, com a redação da Lei nº 10.931/04) e/ou apresentar defesa, no prazo de 15 (quinze) dias, desde a efetivação da medida, que fluirá após o decurso do prazo do presente edital, sob pena de revelia e de se consolidarem, a favor da parte autora, a posse e a propriedade plena do bem (artigo 3º, § 1º, do Dec.-lei nº 911/69). Decorridos os prazos supra sem resposta, a ré será considerada revel e será nomeado curador especial. Será o presente edital, por extrato, afixado e publicado na forma da lei. **NADA MAIS.** Dado e passado nesta cidade de Campinas, aos 11 de setembro de 2024.

EDITAL DE CITAÇÃO - PRAZO DE 20 DIAS. PROCESSO Nº 1000952-16.2020.8.26.0210 O(A) MM. Juiz(a) de Direito da 1ª Vara, do Foro de Guaíra, Estado de São Paulo, Dr(a). Ronan Severo De Araújo, na forma da Lei, etc. FAZ SABER a(o) KELVIN DE SOUSA ROCHA, Brasileiro, CPF 403.162.168-01, com endereço à Avenida 35-A, 218, Jardim Elisa, CEP 14790-000, Guaíra - SP, que lhe foi proposta uma ação de Execução de Título Extrajudicial por parte de Associação de Educação e Cultura do Norte Paulista - FAFIBE, alegando em síntese ser credora de R$8.921,63 (Jul/2020) decorrente do inadimplemento das parcelas de setembro de 2017 a janeiro de 2018, previstas no contrato de prestação de serviços educacionais de matrícula nº 2013125276. Encontrando-se o réu em lugar incerto e não sabido, foi determinada a sua CITAÇÃO, por EDITAL, para os atos e termos da ação proposta e para que, no prazo de 3 (três) dias decorrido o prazo do edital, acrescido dos honorários advocatícios arbitrados em 10% conforme art. 827 do CPC. Ficando advertido de que poderá apresentar embargos à execução em até 15 quinze) dias úteis após fluido o prazo do Edital e se não apresentar resposta, será considerado revel, caso em que será nomeado curador especial. Será o presente edital, por extrato, afixado e publicado na forma da lei. NADA MAIS. Dado e passado nesta cidade de Guaíra, aos 04 de setembro de 2024. P-12e13/09

EDITAL DE CITAÇÃO - PRAZO DE 20 DIAS. PROCESSO Nº 1012643-17.2021.8.26.0008 A MM. Juíza de Direito da 5ª Vara Cível, do Foro Regional VIII - Tatuapé, Estado de São Paulo, Dra. MARCIA CARDOSO, na forma da Lei, etc. FAZ SABER a PEDRO AFONSO DIAS SILVA, RG 53.402.884, CPF 416.413.668-50 e ERICK FERREIRA DE LIMA, CPF 463.709.428-39, RG 53.352.694-2, que lhes foi proposta uma ação de Procedimento Comum Cível por parte de Gabriel Gustavo Amaral de Oliveira Bispo, visando a reparação dos danos materiais no valor de R$ 6.356,10 e morais no montante de R$ 19.068,30, sofridos em decorrência de acidente de trânsito ocorrido em 21/08/2021, causado pelo primeiro réu, que colidiu com o veículo do autor que estava estacionado, mais a condenação solidária dos réus em custas e honorários advocatícios. Encontrando-se os réus em lugar incerto e não sabido, foi determinada a sua CITAÇÃO, por EDITAL, para os atos e termos da ação proposta e para que, no prazo de 15 dias, que fluirá após o decurso do prazo do presente edital, apresente resposta. Não sendo contestada a ação, os réus serão considerados revéis, caso em que será nomeado curador especial. Será o presente edital, por extrato, afixado e publicado na forma da lei. NADA MAIS. Dado e passado nesta cidade de São Paulo, aos 23 de agosto de 2024. P-12e13/09

EDITAL DE CITAÇÃO - PRAZO DE 20 DIAS. PROCESSO Nº 1003338-69.2023.8.26.0127. O(A) MM. Juiz(a) de Direito da 3ª Vara Cível, do Foro de Carapicuíba, Estado de São Paulo, Dr(a). Leila França Carvalho Mussa, na forma da Lei, etc. FAZ SABER a(o) JOSE ANTONIO VILLARUBIA GONZALES, Brasileiro, CPF 039.xxx.xxx-77, Carapicuíba - SP, que lhe foi proposta uma ação de Monitória por parte de CGMP - Centro de Gestão de Meios de Pagamento S.A., alegando em síntese: O requerente é prestador de serviço automático de pagamento de estacionamento e de pedágios com passagem rápida, denominado "SEM PARAR/VIA FÁCIL na qual o requerido contratou. entretanto, o requerido não manteve numerário suficiente para a quitação dos valores devidos em razão das "passagens" efetuadas por seus veículos e cobrados pelas faturas. Encontrando-se o réu em lugar incerto e não sabido, foi determinada a sua CITAÇÃO, por EDITAL, para os atos e termos da ação proposta e para que, no prazo de 15 dias, que fluirá após o decurso do prazo do presente edital, apresente resposta. Não sendo contestada a ação, o réu será considerado revel, caso em que será nomeado curador especial. Será o presente edital, por extrato, afixado e publicado na forma da lei. NADA MAIS. Dado e passado nesta cidade de Carapicuíba, aos 23 de agosto de 2024. N - 12 e 13

DocuSigned by
GAZETA DE S.PAULO
Assinado por: JORNAL GAZETA SP LTDA:04735364000170
CPF: 29513948889
Data/Hora da Assinatura: 11/09/2024 22:31:13 BRT
O: ICP-Brasil, OU: AC SOLUTI Multipla v5
L: Sao Paulo, S: SP, C: BR
Emissor: AC SOLUTI Multipla v5
5146939EFE414F8...

Documento assinado digitalmente conforme MP nº 2.200-2 de 24/08/2021, que institui a Infraestrutura da Chaves Públicas Brasileira- ICP-Brasil.

Esta página faz parte da edição impressa produzida pela Gazeta de S.Paulo com circulação em bancas de jornais e assinantes.
AUTENTICIDADE DA PÁGINA. A autenticidade deste documento pode ser conferida através do QR Code ao lado ou pelo site https://flip.gazetasp.com.br

DocuSign Envelope ID: D8A6F45E-6DAE-41A8-BE6A-C280DFC9B49F

PREFEITURA DO MUNICÍPIO DE ARARAQUARA
SECRETARIA MUNICIPAL DE SAÚDE

AVISO DE LICITAÇÃO – NOVA DATA
PREGÃO ELETRÔNICO Nº 034 / 2024
PROCESSO BB 1055301
(em substituição do processo 1050881)
Objeto: AQUISIÇÃO DE EQUIPAMENTOS DE INFORMÁTICA
Orgão Interessado: Secretaria Municipal de Saúde de Araraquara
INÍCIO DA SESSÃO PÚBLICA: 9h00 do dia 25 de setembro de 2024
Araraquara, 11 de setembro de 2024
Geraldo Ruske Filho
Agente de Contratação

PREFEITURA MUNICIPAL DE EMBU DAS ARTES
ESTADO DE SÃO PAULO

O Secretario de Suprimentos da Estância Turística de Embu das Artes TORNA PÚBLICO: PREGÃO ELETRÔNICO Nº 032/2024 - Processo nº 14.804/2024 - Registro de preços para Aquisição Estimada de Produtos de Limpeza, Higiene Pessoal, Descartáveis, Equipamentos de Apoio e Limpeza para suprir a demanda anual das secretarias desta administração, a encerrar-se às 10h do dia 24/09/2024. A sessão de Disputa de Preços está marcada para as 10h40m do dia 24/09/2024. O Pregão Eletrônico será realizado em sessão pública, por meio da INTERNET, mediante condições de segurança – criptografia e autenticação – em todas as suas fases e poderá ser acessado pelos sítios (http://www.embudasartes.sp.gov.br) ou (http://www.novobbmnet.com.br). Edital e informações poderão ser obtidos junto ao Depto. de Licitações, das 09h às 16h, (11) 4785-3475, suprimentos@embudasartes.sp.gov.br e/ou www.embudasartes.sp.gov.br.

Termo de Aviso de Licitação Fracassada - O Diretor Presidente da Companhia Pública Municipal Pró-Habitação, José Aparecido Vieira Pinto, no uso de suas atribuições legais e, considerando que não se obteve êxito no processo licitatório 086/2024, modalidade dispensa eletrônica 001/2024, declara "FRACASSADA" referida licitação, conforme ata circunstanciada e determina seu arquivamento. Embu das Artes, 09/09/2024.

PREFEITURA DO MUNICÍPIO DE ARARAQUARA
SECRETARIA MUNICIPAL DE PLANEJAMENTO E FINANÇAS
GERÊNCIA DE LICITAÇÃO

COMUNICADO DE SUSPENSÃO DE SESSÃO PÚBLICA II
CONCORRÊNCIA N.º 015/2023
PROCESSO LICITATÓRIO N.º 4044/2023
Com relação a Concorrência n.º 015/2023, cujo objeto é a CONTRATAÇÃO DE CONCESSÃO COMUM PARA A PRESTAÇÃO DOS SERVIÇOS PÚBLICOS DE GESTÃO E MANEJO DE RESÍDUOS SÓLIDOS NO MUNICÍPIO DE ARARAQUARA, NO ESTADO DE SÃO PAULO, CONFORME ESPECIFICAÇÕES CONTIDAS NO EDITAL E SEUS ANEXOS, vimos comunicar que:
A data agendada para abertura do certame que ocorreria às 10:00 horas do dia 13 de SETEMBRO de 2024, fica SUSPENSA, em virtude de interposição de Recurso Administrativo.
Diante disto, decide-se:
I - Abrir prazo de contrarrazões a partir do dia 12 de setembro p.f., por 5 (cinco) dias úteis
II - Suspender, a partir da data interposição de recurso (09/09), o prazo de apresentação das propostas comerciais escoimadas dos motivos de desclassificação, que recomeçará a fluir da data de publicação da decisão do recurso e contrarrazões;
III - Adiar a sessão pública de abertura dos envelopes de reapresentação das propostas comerciais, com nova data a ser publicada oportunamente. Era o que tínhamos a comunicar.
Araraquara, 10 de setembro de 2024.
ANTONIO ADRIANO ALTIERI
Comissão Especial de Licitação - Presidente

PREFEITURA MUNICIPAL DE PEDRO DE TOLEDO/SP

AVISO DE PUBLICAÇÃO DE PREGÃO ELETRÔNICO Nº 17/2024
PROCESSO DE COMPRA Nº 163/2024 - PROCESSO ADMINISTRATIVO Nº 844/2024
OBJETO: Contratação de prestação de serviços de infraestrutura, montagem de estruturas, banheiros químicos e outros serviços necessários à realização de eventos municipais, através do Sistema de Registro de Preço – SRP
Local da sessão pública do pregão: www.bll.org.br
Inicio de recebimento de propostas: 12/09/2024 00:00
Recebimento de propostas: até 08:00 de 24/09/2024
Horário previsto de disputa: 09:00h
REFERÊNCIA DE TEMPO: Para todas as referências de tempo será observado o horário de Brasília / DF e, dessa forma, serão registradas no sistema eletrônico e na documentação relativa ao certame.O edital completo poderá ser adquirido no Depto. de Compras e Licitações, mediante pagamento de taxa, e ou pelo site www.pedrodetoledo.sp.gov.br e ou pelo e-mail: compras@pedrodetoledo.sp.gov.br, informações Fone:(13)3419-1599 e também na plataforma do BLL no endereço eletrônico: www.bll.org.br .Pedro de Toledo, 11 de setembro de 2024. Eleazar Muniz Junior-Prefeito Municipal.

PREFEITURA DO MUNICÍPIO DE ARARAQUARA
SECRETARIA MUNICIPAL DE PLANEJAMENTO E FINANÇAS
GERÊNCIA DE LICITAÇÃO

AVISO DE LICITAÇÃO
MODALIDADE: LEILÃO PRESENCIAL 004/2024 – Processo Licitatório n.º 8466/2024
ABERTURA: 09:00 horas do dia de 04 de Outubro de 2024
OBJETO: ALIENAÇÃO 'AD CORPUS' DE BENS IMÓVEIS DE PROPRIEDADE DESTE MUNICÍPIO, conforme descrito no anexo I, imóvel matrícula 160.486: Terreno com área de 6.657,21 m², que fica fazendo parte integrante do presente do presente edital.
TIPO: MAIOR LANCE
RETIRADA DO EDITAL: Para maiores informações, retirar o edital completo através do site:https://araraquara.sp.gov.br/transparencia/compras-e-licitacoes/licitacoes-e-contratos/portal-da-transparencia-planejamento-e-financas. Ou através do e-mail: edital@araraquara.sp.gov.br, ou entrar em contato na Prefeitura do Município de Araraquara, 3° andar - Gerência de Licitações.
Araraquara, 11 de Setembro de 2024
ANTÔNIO ADRIANO ALTIERI
Secretário Municipal de Planejamento e Finanças
EDSON ANTONIO EDINHO DA SILVA
Prefeito Municipal

PREFEITURA DO MUNICÍPIO DE ARARAQUARA
SECRETARIA MUNICIPAL DE PLANEJAMENTO E FINANÇAS
GERÊNCIA DE LICITAÇÃO

AVISO DE PUBLICAÇÃO DE LICITAÇÃO
BB 1055248
MODALIDADE: PREGÃO ELETRÔNICO N.º 081/2024 – PROCESSO LICITATÓRIO N.º 8459/2024;
ABERTURA DAS PROPOSTAS: Às 09:30 horas do dia 27 de Setembro de 2024.
INÍCIO DA SESSÃO DE DISPUTA DE PREÇOS: Às 09:30 horas do dia 27 de Setembro de 2024.
OBJETO: CONTRATAÇÃO DE EMPRESA ESPECIALIZADANOFORNECIMENTODE LICENÇAS DO SOFTWARE AUTODESK ARCHITECTURE ENGINEERING & CONSTRUCTION COLLECTION IC NEW SINGLE-USER ELD SUBSCRIPTION E PARA PRESTAÇÃO DE SERVIÇO DE SUPORTE, MANUTENÇÃO, ATUALIZAÇÃO DE VERSÕES, PELO PERIODO DE 12 (DOZE) MESES, PODENDO SER ADITADO, PRORROGADO OU SUPRIMIDO, NOS TERMOS DA LEI VIGENTE.
TIPO: MENOR PREÇO DO LOTE.
RETIRADA DO EDITAL: A informação dos dados para acesso deve ser feita através do site da Prefeitura Municipal de Araraquara, na página principal clique no ícone "licitações" > "licitação e contratos" > "licitação e contratos" > "Portal da transparência – Planejamento e Finanças". Ou através do link https://araraquara.sp.gov.br/transparencia/compras-e-licitacoes/licitacoes-e-contratos.
Araraquara, 11 de Setembro de 2024.
ANTONIO ADRIANO ALTIERI
Secretário Municipal de Planejamento e Finanças

PREFEITURA MUNICIPAL DE CAJATI
ESTADO DE SÃO PAULO

EDITAL DE CONVOCAÇÃO

RONALDO DE OLIVEIRA PINTO, Prefeito do Município de Cajati, Estado de São Paulo, usando das atribuições que lhe são conferidas por lei, resolve **CONVOCAR** para tomar posse em cargo público a partir desta data, conforme aprovação no Concurso Público nº 002/2023, sob o Regime Jurídico Estatutário: **COORDENADOR PEDAGÓGICO**: Lista Geral **09º EDIVALDO REIS MARREIRO**. **PROFESSOR DE EDUCAÇÃO BÁSICA II**: Lista Geral **10º CILENE DE OLIVEIRA PEREIRA**. Os candidatos convocados terão o prazo de 15 (quinze) dias, a contar da presente publicação, para se apresentarem à Divisão de Gestão de Pessoas da Prefeitura do Município de Cajati, SP, a fim de tomarem posse no cargo público, conforme Edital do Concurso Público nº 002/2023, perdendo o direito à vaga se não obedecido rigorosamente o prazo estabelecido. Cajati, 12 de setembro de 2024. A íntegra deste Edital de Convocação encontra-se no site:www.cajati.sp.gov.br e no Diário Oficial do Município de Cajati.

RONALDO DE OLIVEIRA PINTO
Prefeito em Exercício
do Município de Cajati

PREFEITURA MUNICIPAL DE SÃO CAETANO DO SUL
SECRETARIA MUNICIPAL DE GESTÃO E GOVERNO DIGITAL
DEPARTAMENTO DE PLANEJAMENTO DE COMPRAS, LICITAÇÕES E CONTRATOS
"RESUMO: PROCESSO nº 9937/2024 - Modalidade PREGÃO ELETRÔNICO nº 54/2024 – OBJETO: REGISTRO DE PREÇOS PARA FORNECIMENTO DE TINTAS IMOBILIÁRIAS, LÁTEX ACRÍLICA, ESMALTE BRILHANTE, ESMALTE FOSCO, EPÓXI E ACESSÓRIOS DE PINTURA. DATA DE ABERTURA: "Fica agendada a licitação em epígrafe para o dia 25 de SETEMBRO de 2024 às 09:30 HS, para realização do certame no endereço eletrônico https://pregaoeletronico.saocaetanodosul.sp.gov.br/ O edital, anexos e demais informações e esclarecimentos, poderão ser obtidos nos endereços eletrônicos https://pregaoeletronico.saocaetanodosul.sp.gov.br/, e http://licitacao.saocaetanodosul.sp.gov.br/web, ou no Departamento de Licitações e Contratos, e telefone para contato 4233-7395" Subsecretário de Planejamento de Compras, Licitações e Contratos: Glauco Luiz Silva – 10/09/2024." São Caetano do Sul, 11 de setembro de 2024. Silvia Moretti-Diretora do Departamento de Planejamento de Compras, Licitações e Contratos

RESUMO DE ATA DE REGISTRO DE PREÇOS Nº 152/2024 - PROC. N° 300.187/2024-oriundo do processo nº 14712/2023. DETENTORA: VILA BARCELONA COMÉRCIO DE SUPRIMENTOS E EQUIPAMENTOS LTDA.OBJETO: REGISTRO DE PREÇOS PARA FORNECIMENTO DE MATERIAL DE LIMPEZA, HIGIENE E DESCARTÁVEIS. ASSINATURA: 02/09/2024. PRAZO DE VIGÊNCIA: 12 meses, a contar da data da publicação da respectiva ata - PREÇOS REGISTRADOS POR LOTE: LOTE 14: HIGIENIZADOR BACTERICIDA DESINFETANTE PARA HORTIFRUTÍCOLAS; COMPOSTO DE COMPOSTO DE HIPOCLORITO DE SÓDIO, 2,5%, CLORETO - VALOR DO ITEM: R$ 20,00. LOTE 29: HIGIENIZADOR BACTERICIDA DESINFETANTE PARA HORTIFRUTÍCOLAS; COMPOSTO DE COMPOSTO DE HIPOCLORITO DE SÓDIO, 2,5%, CLORETO - VALOR DO ITEM: R$ 20,00. VALOR TOTAL DA ARP: R$ 70.000,00 (setenta mil Reais). CONTRATANTE: SEEDUC.

PREFEITURA DO MUNICÍPIO DE ARARAQUARA
SECRETARIA MUNICIPAL DE ESPORTES E LAZER
GERÊNCIA ADMINISTRATIVA
E DE SUPERVISÃO DE CONTRATOS

AVISO DE PUBLICAÇÃO DE LICITAÇÃO – BB: 1055245
MODALIDADE: PREGÃO ELETRÔNICO N.º 080/2024 – PROCESSO LICITATÓRIO N.º 8.402/2024.
ABERTURA DAS PROPOSTAS: Às 09:30 horas do dia 26 de setembro de 2024.
INÍCIO DA SESSÃO DE DISPUTA DE PREÇOS: Às 09:30 horas do dia 26 de setembro de 2024.
OBJETO: CONTRATAÇÃO DE EMPRESA PARA PRESTAÇÃO DE SERVIÇOS DE MANUTENÇÃO CORRETIVA E PREVENTIVA DE GRAMADOS ESPORTIVOS DA PREFEITURA DE ARARAQUARA.
TIPO: MENOR PREÇO GLOBAL.
RETIRADA DO EDITAL: A informação dos dados para acesso deve ser feita no link do site: https://araraquara.sp.gov.br/transparencia/compras-e-licitacoes/licitacoes-e-contratos/portal-da-transparencia--esportes-e-lazer.
Araraquara, 11 de setembro de 2024.
MILENA MALHEIROS PAVANELLI
Secretária de Esporte e Lazer

PREFEITURA MUNICIPAL DE PEDRA BELA
A Prefeitura de Pedra Bela torna público que está aberto no setor de licitações **Processo Administrativo nº 119/2024 PREGÃO 70/2024**. Referente a: REGISTRO DE PREÇOS PARA EVENTUAL CONTRATAÇÃO DE EMPRESA PARA O FORNECIMENTO PARCELADO DE PRODUTOS DE PAPELARIA, PARA O USO EM TODAS AS DIRETORIAS MUNICIPAIS.; Recebimento Das Propostas: DAS 08:00 do dia 12/09/2024 às 08:00 horas do dia 26/09/2024. Abertura E Julgamento Das Propostas: Das 08:01 do dia 26/09/2024 às 09:00 horas do dia 26/09/2024. início da sessão de disputa de preços: 09:01 Min do dia 26/09/2024. Acesso Identificado www.bll.org.br. Informações: www.pedrabela.sp.gov.br / (11)4037-1277 / licitacoes@pedrabela.sp.gov.br. Álvaro Jesiel de Lima - Prefeito Municipal.

Publique em jornal de grande circulação.

Ligue já:
11. 3729-6600

PREFEITURA MUNICIPAL DE PERUÍBE
ESTADO DE SÃO PAULO

AVISO DE LICITAÇÃO
PREGÃO ELETRÔNICO Nº 29/2024
REGISTRO DE PREÇOS
LICITAÇÃO NÃO DIFERENCIADA
(DESTINADA À AMPLA PARTICIPAÇÃO).
Acha-se aberto na Prefeitura Municipal da Estância Balneária de Peruíbe o Pregão Eletrônico nº 29/2024 – Registro de Preços - Processo nº 6.462/2024.
Critério de Julgamento: MENOR VALOR POR LOTE (art. 34, Lei 14.133/21)
Modo de disputa: ABERTO
OBJETO: AQUISIÇÃO DE KITS BÁSICOS DE ALIMENTOS PARA PACIENTES ASSISTIDOS PELO PROGRAMA IST/HIV - AIDS, conforme condições e especificações contidas no edital e seus anexos, cujo edital completo se encontrará disponível a partir do dia 12/ 09 /2024, nos seguintes endereços eletrônicos:
- Site da Prefeitura Municipal de Peruíbe através do link: https://www.peruibe.sp.gov.br/
- Site da Plataforma ComprasBR através do link: https://comprasbr.com.br/
- Portal Nacional de Compras Públicas – PNCP através do link: https://www.gov.br/pncp/pt-br
INICIO DO CADASTRO DAS PROPOSTAS: a partir das 09:00 horas do dia 12 / 09 /2024.
TÉRMINO CADASTRO DAS PROPOSTAS: às 09:00 horas do dia 27 / 09 /2024.
ABERTURA DAS PROPOSTAS COMERCIAIS: a partir das 09:01 horas do dia 27 / 09 /2024.
INÍCIO PREVISTO PARA AS DISPUTAS DE LANCES DAS PROPOSTAS COMERCIAIS CLASSIFICADAS: a partir das 09:30 horas do dia 27 / 09 /2024.
REFERÊNCIA DE TEMPO: para todas as referências de tempo será observado o horário de Brasília-DF.
LOCAL: www.comprasbr.com.br
PREFEITURA MUNICIPAL DE PERUIBE,
EM 11 DE SETEMBRO DE 2024.
LUIZ MAURÍCIO PASSOS DE CARVALHO PEREIRA
PREFEITO MUNICIPAL

PREFEITURA DO MUNICÍPIO DE ARARAQUARA
SECRETARIA MUNICIPAL DE PLANEJAMENTO E FINANÇAS
GERÊNCIA DE LICITAÇÃO

AVISO DE REPUBLICAÇÃO DE EDITAL
MODALIDADE: LEILÃO PRESENCIAL 001/2024
RETIFICADO I - REPETIDO III – Processo Licitatório n.º 4521/2024
ABERTURA: 10:30 horas do dia 04 de Outubro de 2024
OBJETO: ALIENAÇÃO 'AD CORPUS' DE BENS IMÓVEIS DE PROPRIEDADE DESTE MUNICÍPIO, conforme descrito no anexo i, imóvel matrícula 156.326: Terreno mais benfeitorias, (Antigo Prédio da CTA) com área de 14.601,506 m², que fica fazendo parte integrante do presente do presente edital.
TIPO: MAIOR LANCE
RETIRADA DO EDITAL: Para maiores informações, retirar o edital completo através do site:https://araraquara.sp.gov.br/transparencia/compras-e-licitacoes/licitacoes-e-contratos/portal-da-transparencia-planejamento-e-financas. Ou através do e-mail: edital@araraquara.sp.gov.br, ou entrar em contato na Prefeitura do Município de Araraquara, 3° andar - Gerência de Licitações.
Araraquara, 11 de Setembro de 2024
ANTÔNIO ADRIANO ALTIERI
Secretário Municipal de Planejamento e Finanças
EDSON ANTONIO EDINHO DA SILVA
Prefeito Municipal

PREFEITURA MUNICIPAL DE PIRASSUNUNGA
EDITAL
Edital: 40/24. Processo Administrativo: 4459/24. Pregão Eletrônico: 35/24. Objeto: Aquisição de tintas para Secretaria de Esportes. O Edital será disponibilizado nos sites http://www.pirassununga.sp.gov.br, www.bll.org.br e www.gov.br/pncp, no dia 12 de setembro de 2024. A data início para envio das propostas eletrônicas será 12 de setembro de 2024 e a abertura da Sessão Pública será às 09:00 horas do dia 25 de setembro de 2024. Pirassununga, de 11 de setembro de 2024. Sandra R. Fadini Carbonaro – Chefe da Seção de Licitação.

PREFEITURA DO MUNICÍPIO DE ARARAQUARA
SECRETARIA MUNICIPAL DE PLANEJAMENTO E FINANÇAS
GERÊNCIA DE LICITAÇÃO

RESPOSTA A SOLICITAÇÃO DE ESCLARECIMENTO
EDITAL DE CONCORRÊNCIA Nº 071/2024 - PROCESSO Nº 8142/2024
Vimos, através deste, em relação ao Edital de Concorrência Pública nº 015/2023, cujo objeto visa à CONTRATAÇÃO DE EMPRESA ESPECIALIZADA PARA OBRA DE DRENAGEM DE ÁGUAS PLUVIAIS E PAVIMENTAÇÃO ASFÁLTICA Local: LOTEAMENTO CIDADE JARDIM – BACIA DO CÓRREGO DO CUPIM, tendo em vista pedido de esclarecimento por parte da licitante DGB ENGENHARIA E CONSTRUÇÕES LTDA, expor o que segue: : A integra da resposta, se encontra disponibilizada no site do Município através do link, https://araraquara.sp.gov.br/transparencia/compras-e-licitacoes/licitacoes-e-contratos/portal-da-transparencia-planejamento-e-financas
Era o que tínhamos a esclarecer.
Araraquara, 11 de setembro de 2024.
EDSON SANTOS DA SILVA
Agente de Contratação

Publique em jornal de grande circulação.
Ligue já:
11. 3729-6600

PREFEITURA MUNICIPAL DE SANTOS ESTÂNCIA BALNEÁRIA SECRETARIA MUNICIPAL DE FINANÇAS E GESTÃO COORDENADORIA DE LICITAÇÕES AVISO DE EDITAL DE PREGÃO ELETRÔNICO Nº 14.026/2024 (COM COTAS DE AMPLA PARTICIPAÇÃO E COTAS RESERVADAS PARA ME/EPP/COOP)
Anúncio pago com dinheiro do contribuinte: R$ 22,00 por cm/col.
Acha-se aberto na Secretaria Municipal de Finanças e Gestão o Pregão Eletrônico n.º 14.026/2024, Processo n.º 32059/2024-81, que tem como objeto a seleção de propostas para REGISTRO DE PREÇOS visando ao fornecimento de compensado de virola naval, fórmica plástica, cola e solventes para a utilização das Unidades Municipais de Educação - SEDUC e Setor Administrativo da Secretaria Municipal de Meio Ambiente - SEMAM, conforme descrição constante no Anexo I – Termo de Referência deste Edital. A data da sessão pública será em 25/09/2024, às 10h00.
O Edital, na íntegra, encontra-se disponível a partir de 12/09/2024, no endereço eletrônico: https://egov.santos.sp.gov.br/licitasantos/, no endereço eletrônico: https://bll.org.br/ e no Portal Nacional de Contratações Públicas (PNCP).
Para quaisquer esclarecimentos, entrar em contato: telefones (13) 3201-5094, e-mail: licita2delis@santos.sp.gov.br
Santos, 11 de setembro de 2024.
CRISTINA A. R. BARLETTA
SECRETÁRIA MUNICIPAL DE EDUCAÇÃO

PREFEITURA MUNICIPAL DE JACUPIRANGA
AVISO DE REABERTURA CHAMAMENTO PÚBLICO Nº 003/2024
O MUNICÍPIO DE JACUPIRANGA, através da Comissão de Novos Negócios do Município de Jacupiranga e do Chefe do Executivo Municipal, constituída pela Lei Municipal nº 1.498, de 14 de abril de 2023 e DECRETO Nº 2.201, DE 08 DE MAIO DE 2023, torna público o chamamento público para selecionar pessoa jurídica de direito privado para receber em doação com encargos ou alienação mediante venda, bens imóveis destinados ao fomento da atividade empresarial, observadas a legislação e normas vigentes.
3 – PRAZOS, LOCAL E CRONOGRAMA:
3.1. As empresas interessadas na participação do Chamamento Público deverão apresentar todos os documentos elencados no item 1.4. deste Termo, via Protocolo digital (www.jacupiranga.sp.gov.br) até a data limite de 60 dias após da data de publicação desta Chamada Pública. Data Limite: 11/11/2024.
3.2. Os documentos originais deverão ser devidamente digitalizados e perfeitamente legíveis para serem anexados via protocolo. A empresa interessada, deverá guardar os documentos originais caso seja preciso por solicitação da Comissão de Análise do Credenciamento de Novos Negócios.
3.3 A Solicitação via protocolo digital deverá seguir este padrão: *Assunto: Solicitação de área no Distrito Industrial. *Descrição: Solicito área de xxxxx m no Distrito Industrial, Chamada Pública n xxxxx de (data).* Documentos em anexo.
O EDITAL COMPLETO poderá ser retirado no site oficial da Prefeitura – www.jacupiranga.sp.gov.br, no link: https://www.jacupiranga.sp.gov.br/licitacao/lista/2024/categoria/27/chamamento-publico/.
Prefeitura Municipal de Jacupiranga 11 de Setembro de 2024.
ROBERTO CARLOS GARCIA

PREFEITURA MUNICIPAL DE TAMBAÚ/SP
O Município de Tambaú, em conformidade com o Art 75, I da Lei Fed. 14.133/2021, torna público que pretende realizar **contratação de emp. p/ retífica de motor**, através da Dispensa de Licitação nº 104/2024, com envio de proposta até 16/09/24 às 16:00 h. A realização está prevista para 17/09/2024. O Aviso de Abertura e Termo de Referência, está disponível no Site Oficial www.tambau.sp.gov.br link: Licitações/Dispensa de Licitação.
Tambaú, 11 de setembro de 2024
Leonardo Teixeira Spiga Real
Prefeito Municipal

PREFEITURA MUNICIPAL DE TAMBAÚ/SP
A Prefeitura Municipal de Tambaú, comunica aos interessados que encontra-se aberto o Pregão Eletrônico Nº 41/2024. ***Objeto:*** Contratação de serviços de manutenção preventiva e corretiva em câmaras frias, para o pleno funcionamento e conservação de vacinas e imunobiológicos. ***Abertura dia:*** 26/09/2024, às 08h30min. O Aviso de Abertura, Termo de Referência e Edital, estão disponíveis no Site Oficial: www.tambau.sp.gov.br - link: Licitações/Pregão Eletrônico.
Tambaú, 11 de Setembro de 2024.
LEONARDO TEIXEIRA SPIGA REAL
PREFEITO MUNICIPAL

Publique em jornal de grande circulação.

Ligue já:
11. 3729-6600

A VERDADE NAS BANCAS
www.gazetasp.com.br

DocuSigned by
GAZETA DE S.PAULO
Assinado por: JORNAL GAZETA SP LTDA:04735364000170
CPF: 29513948889
Data/Hora da Assinatura: 11/09/2024 22:31:24 BRT
O: ICP-Brasil, OU: AC SOLUTI Multipla v5
L: Sao Paulo, S: SP, C: BR
Emissor: AC SOLUTI Multipla v5
5146939EFE414F8...

DocuSign Envelope ID: D8A6F45E-6DAE-41A8-BE6A-C280DFC9B49F

AVISO DE LICITAÇÃO
PREGÃO ELETRÔNICO: nº 90134/2024
CONTRATANTE (UASG): 090159- HOSPITAL GERAL DE SÃO MATEUS
OBJETO: Aquisição de Medicamentos PE Ampla (dexametasona colírio, dimenidrinato+piridoxina e outros)
DATA DA SESSÃO: 24/09/2024 às 10:00h (horário de Brasília)
CRITÉRIO DE JULGAMENTO: Menor Preço
MODO DE DISPUTA: Aberto
PREFERÊNCIA ME/EPP/EQUIPARADAS: Não (Lei complementar 123/2006, artigo 49, inciso III)
PROCESSO: SEI 024.00182312/2023-40
O Edital e seus anexos estão disponíveis, na íntegra, no Portal Nacional de Contratações Públicas (PNCP), no endereço eletrônico https://pncp.gov.br/.

AVISO DE LICITAÇÃO
PREGÃO ELETRÔNICO: nº 90135/2024
CONTRATANTE (UASG): 090159- HOSPITAL GERAL DE SÃO MATEUS
OBJETO: Aquisição de Medicamentos PE Restrito (bromoprida, cefepima, ceftriaxona im e outros)
DATA DA SESSÃO: 25/09/2024 às 10:00h (horário de Brasília)
CRITÉRIO DE JULGAMENTO: Menor Preço
MODO DE DISPUTA: Aberto
PREFERÊNCIA ME/EPP/EQUIPARADAS: Sim
PROCESSO: SEI 024.00139652/2024-31
O Edital e seus anexos estão disponíveis, na íntegra, no Portal Nacional de Contratações Públicas (PNCP), no endereço eletrônico https://pncp.gov.br/.

AVISO DE LICITAÇÃO
PREGÃO ELETRÔNICO Nº 90074/2024 - PROCESSO Nº. 024.00061932/2024-27
CONTRATANTE: (UASG) 090158 – Hospital Geral de Guaianases "Jesus Teixeira da Costa"
OBJETO: AQUISIÇÃO DE MATERIAL DE CONSUMO (ESPARADRAPO E OUTROS)
DATA DA SESSÃO: 24/09/2024 ÀS 09:00 HORAS (horário de Brasília)
CRITÉRIO DE JULGAMENTO: Menor preço
MODO DE DISPUTA: Aberto
PREFERÊNCIA ME/EPP/EQUIPARADAS: NÃO
O Edital e seus anexos estão disponíveis, na íntegra, no Portal Nacional de Contratações Públicas (PNCP), no endereço eletrônico https://pncp.gov.br/

AVISO DE LICITAÇÃO
HOSPITAL ESTADUAL "DR. OSWALDO BRANDI FARIA" DE MIRANDÓPOLIS
PREGÃO ELETRÔNICO nº 90120/2024
CONTRATANTE (UASG)090120
OBJETO Aquisição de Água Mineral – Garrafa 1,5 litros
DATA DA SESSÃO PÚBLICA 25/09/2024 às 08:00h(horário de Brasília)
CRITÉRIO DE JULGAMENTO: Menor Preço
MODO DE DISPUTA: Aberto e fechado
PREFERÊNCIA ME/EPP/EQUIPARADAS: SIM
O Edital e seus anexos estão disponíveis, na íntegra, no Portal Nacional de Contratações Públicas (PNCP), no endereço eletrônico https://pncp.gov.br/.

AVISO DE LICITAÇÃO
Processo SEI nº.: 024.00149677/2024-43
CODIGO ÚNICO: 20240909277
PREGÃO ELETRÔNICO nº 90067/2024
CONTRATANTE (UASG) 090149 – DEPARTAMENTO DE GERENCIAMENTO AMBULATORIAL DA CAPITAL-DGAC
OBJETO: Aquisição de carro de transporte manual, fragmentadora e duplicador - Entrega imediata
DATA DA SESSÃO PÚBLICA 26/09/2024 às 09:00 horas (horário de Brasília)
CRITÉRIO DE JULGAMENTO: MENOR PREÇO/MAIOR DESCONTO
MODO DE DISPUTA: Aberto
PARTICIPAÇÃO: RESTRITA ME/EPP/COOPERATIVAS
Edital e seus anexos estão disponíveis, na íntegra, no Portal Nacional de Contratações Públicas (PNCP), no endereço eletrônico https://pncp.gov.br/.

HOSPITAL MATERNIDADE LEONOR MENDES DE BARROS
ABERTURA DE LICITAÇÃO

Acha-se aberto, no Hospital Maternidade Leonor Mendes de Barros, **PREGÃO ELETRÔNICO nº 90089/2024**, objetivando a ***AQUISIÇÃO DE REAGENTE DE COAGULAÇÃO COM EQUIPAMENTO EM COMODATO*** a ser realizado através do sistema "Compras SP". A data da abertura do certame será no dia 25/09/2024 às 09h00m, no endereço eletrônico www.compras.sp.gov.br.

41ª Vara Cível do Foro Central da Capital/SP

megaleilões

EDITAL DE 1º E 2º LEILÃO e de intimação **da executada e depositária ALEXANDRA PATRIANI BITTENCOURT**, inscrita no CPF/MF sob o nº 251.231.838-92. **O Dr. Regis de Castilho Barbosa Filho**, MM. Juiz de Direito da 41ª Vara Cível do Foro Central da Capital/SP, na forma da lei, **FAZ SABER**, aos que o presente Edital de 1º e 2º Leilão do bem móvel, virem ou dele conhecimento tiverem e interessar possa, que por este Juízo processam-se os autos do **Cumprimento de Sentença** ajuizada por **JAE SOON YANG** em face de **ALEXANDRA PATRIANI BITTENCOURT - Processo nº 0033234-95.2022.8.26.0100,** e que foi designada a venda do bem descrito abaixo, de acordo com as regras expostas a seguir: **DO BEM MÓVEL** - O bem será vendido no estado em que se encontra, sem garantia, constituindo ônus da parte interessada verificar suas condições antes das datas designadas para as alienações judiciais eletrônicas. **DA PUBLICAÇÃO DO EDITAL -** O edital será publicado na rede mundial de computadores, no sítio do Leiloeiro www.megaleiloes.com.br, em conformidade com o disposto no art. 887, § 2º, do CPC, inclusive as fotos e a descrição detalhada do bem a ser apregoado. **DA VISITAÇÃO -** Os interessados em vistoriar o bem deverão enviar solicitação por escrito ao e-mail visitacao@megaleiloes.com.br. Cumpre esclarecer que cabe ao responsável pela guarda do bem autorizar o ingresso dos interessados, sendo que a visitação nem sempre será possível, pois alguns bens estão em posse do executado. Independente da realização da visita, a arrematação será por conta e risco do interessado. **DO LEILÃO** - O Leilão será realizado por **MEIO ELETRÔNICO**, através do Portal www.megaleiloes.com.br, o **1º Leilão** terá início no **dia 23/09/2024 às 10:00 h** e se encerrará **dia 26/09/2024 às 10:00 h**, onde somente serão aceitos lances iguais ou superiores ao valor da avaliação; não havendo lance igual ou superior ao valor da avaliação, seguir-se-á sem interrupção o **2º Leilão**, que terá início no **dia 26/09/2024 às 10:01 h** e se encerrará no **dia 17/10/2024 às 10:00 h**, onde serão aceitos lances com no mínimo 60% (sessenta por cento) do valor da avaliação. **DO CONDUTOR DO LEILÃO** – O Leilão será conduzido pelo Leiloeiro Oficial Sr. Fernando José Cerello Gonçalves Pereira, matriculado na Junta Comercial do Estado de São Paulo – JUCESP sob o nº 844. **DO VALOR MÍNIMO DE VENDA DO BEM** – No **2º Leilão**, o valor mínimo para a venda do bem corresponderá a **60% (sessenta por cento)** do valor da avaliação judicial. **DOS LANCES** – Os lances poderão ser ofertados pela Internet, através do Portal www.megaleiloes.com.br. **DOS DÉBITOS –** Eventuais ônus sobre o bem correrão por conta do arrematante, exceto eventuais débitos de IPVA e demais taxas e impostos que serão subrogados no valor da arrematação nos termos do Art.130, "caput" e parágrafo único, do CTN. **DO PAGAMENTO** - O arrematante deverá efetuar o pagamento do preço do bem arrematado, no prazo de até 24h (vinte e quatro horas) após o encerramento do leilão através de guia de depósito judicial em favor do Juízo responsável, sob pena de se desfazer a arrematação. **DA PROPOSTA -** Os interessados na aquisição do bem de forma parcelada, deverão apresentar proposta enviando de forma detalhada sua intenção no e-mail proposta@megaleiloes.com.br (Art. 895, I e II, CPC). As referidas propostas serão apresentadas ao M.M Juízo respectivo, caso o leilão se encerre negativo. No entanto caso o leilão se encerre positivo, as propostas serão desconsideradas, vez que o pagamento à vista prevalece sob o pagamento parcelado. Em resumo o interessado em adquirir o bem realizando o pagamento à vista, deve confirmar o lance em leilão, já aquele que tem a intenção de realizar o pagamento de forma parcelada, deve enviar sua proposta por e-mail, ficando ciente das referidas condições do Artigo 895§ 7º, CPC. Por fim, a apresentação de proposta não suspende o leilão (Art. 895, § 6º, CPC), devendo a mesma ser analisada pelo M.M Juízo respectivo que decidirá pela opção mais vantajosa para a resolução da lide. **PENALIDADES PELO DESCUMPRIMENTO DAS PROPOSTAS -** Em caso de atraso no pagamento de qualquer das prestações, incidirá multa de dez por cento sobre a soma da parcela inadimplida com as parcelas vincendas; O inadimplemento autoriza o exequente a pedir a resolução da arrematação ou promover, em face do arrematante, a execução do valor devido, devendo ambos os pedidos serem formulados nos autos da execução em que se deu a arrematação (Art. 895, § 4º e 5º do CPC). **DA COMISSÃO** – O arrematante deverá pagar ao Leiloeiro, a título de comissão, o valor correspondente a **5% (cinco por cento)** sobre o preço de arrematação do bem. A comissão devida ao Leiloeiro não está incluída no valor do lance e não será devolvida ao arrematante em nenhuma hipótese, salvo se a arrematação for desfeita por determinação judicial ou por razões alheias à vontade do arrematante e, deduzidas as despesas incorridas. **DO PAGAMENTO DA COMISSÃO** - O pagamento da comissão do Leiloeiro deverá ser realizado em até 24h (vinte e quatro horas) a contar do encerramento do leilão, através de guia de depósito que será enviada por e-mail. **DA REMIÇÃO** - Na hipótese de acordo ou remição após a realização da alienação, o Leiloeiro fará jus a comissão no percentual determinado neste edital sobre o valor da arrematação, conforme Artigo nº 7º, §3º da Resolução nº 236 do CNJ. **Todas as regras e condições do Leilão estão disponíveis no Portal www.megaleiloes.com.br, no Código de Processo Civil e Resolução nº 236 do CNJ.** Por qualquer motivo caso a intimação pessoal do executado não se realizar por meio de seus advogados ou pelo endereço constante dos autos, será intimado através do próprio edital de leilão nos termos do art. 889, I, do CPC. **RELAÇÃO DO BEM:** um veículo, marca FORD, modelo FIESTA 1.6 FLEX, placa EPI3275, ano 2010, cor Prata, chassi 9BFZF55P4B8110763, renavam 00242151744, álcool/gasolina. Consta no site da Secretaria da Fazenda do Estado de São Paulo débitos vinculados ao veículo no valor total R$ 3.774,59 (25/05/2024). O bem encontra-se com o executado, sendo nomeada depositário. **Valor da Avaliação do bem: R$ 26.738,00 (vinte e seis mil setecentos e trinta e oito reais) para abril de 2024.** Débitos desta ação às fls.129 no valor de R$ 15.093,89 (abril/2024). São Paulo, 06 de agosto de 2024. Eu, diretora/diretor, conferi. **Dr. Regis de Castilho Barbosa Filho - Juiz de Direito**.

(11) 3149-4600 www.megaleiloes.com.br

41ª Vara Cível do Foro Central da Capital/SP

megaleilões

EDITAL DE 1º E 2º LEILÃO e de intimação **do executado e depositário ENGEVIDRO COMÉRCIO DE VIDROS LTDA**, inscrita no CNPJ/MF sob o nº 62.686.894/0001-72. **O Dr. Regis de Castilho Barbosa Filho**, MM. Juiz de Direito da 41ª Vara Cível do Foro Central da Capital/SP, na forma da lei, **FAZ SABER**, aos que o presente Edital de 1º e 2º Leilão do bem móvel, virem ou dele conhecimento tiverem e interessar possa, que por este Juízo processam-se os autos da **Ação de Execução de Título Extrajudicial** ajuizada por **NOVA PAULISTA EMPREENDIMENTOS IMOBILIÁRIOS S.A.** em face de **ENGEVIDRO COMÉRCIO DE VIDROS LTDA - Processo nº 1085203-35.2022.8.26.0100 – Controle nº 1503/2022,** e que foi designada a venda do bem descrito abaixo, de acordo com as regras expostas a seguir: **DO BEM MÓVEL** - O bem será vendido no estado em que se encontra, sem garantia, constituindo ônus da parte interessada verificar suas condições antes das datas designadas para as alienações judiciais eletrônicas. **DA PUBLICAÇÃO DO EDITAL -** O edital será publicado na rede mundial de computadores, no sítio do Leiloeiro www.megaleiloes.com.br, em conformidade com o disposto no art. 887, § 2º e § 3º, do CPC, inclusive as fotos e a descrição detalhada do imóvel a ser apregoado e, será afixado em local de costume e publicado em jornal de grande circulação. **DA VISITAÇÃO -** Os interessados em vistoriar o bem deverão enviar solicitação por escrito ao e-mail visitacao@megaleiloes.com.br. Cumpre esclarecer que cabe ao responsável pela guarda do bem autorizar o ingresso dos interessados, sendo que a visitação nem sempre será possível, pois alguns bens estão em posse do executado. Independente da realização da visita, a arrematação será por conta e risco do interessado. **DO LEILÃO** - O Leilão será realizado por **MEIO ELETRÔNICO**, através do Portal www.megaleiloes.com.br, o **1º Leilão** terá início no **dia 23/09/2024 às 10:00 h** e se encerrará **dia 26/09/2024 às 10:00 h**, onde somente serão aceitos lances iguais ou superiores ao valor da avaliação; não havendo lance igual ou superior ao valor da avaliação, seguir-se-á sem interrupção o **2º Leilão**, que terá início no **dia 26/09/2024 às 10:01 h** e se encerrará no **dia 17/10/2024 às 10:00 h**, onde serão aceitos lances com no mínimo 60% (sessenta por cento) do valor da avaliação. **DO CONDUTOR DO LEILÃO** – O Leilão será conduzido pelo Leiloeiro Oficial Sr. Fernando José Cerello Gonçalves Pereira, matriculado na Junta Comercial do Estado de São Paulo – JUCESP sob o nº 844. **DO VALOR MÍNIMO DE VENDA DO BEM** – No **2º Leilão**, o valor mínimo para a venda do bem corresponderá a **60% (sessenta por cento)** do valor da avaliação judicial. **DOS LANCES** – Os lances poderão ser ofertados pela Internet, através do Portal www.megaleiloes.com.br. **DOS DÉBITOS –** Eventuais ônus sobre o bem correrão por conta do arrematante, exceto eventuais débitos de IPVA e demais taxas e impostos que serão subrogados no valor da arrematação nos termos do Art.130, "caput" e parágrafo único, do CTN. **DO PAGAMENTO** - O arrematante deverá efetuar o pagamento do preço do bem arrematado, no prazo de até 24h (vinte e quatro horas) após o encerramento do leilão através de guia de depósito judicial em favor do Juízo responsável, sob pena de se desfazer a arrematação. **DA PROPOSTA -** Os interessados na aquisição do bem de forma parcelada, deverão apresentar proposta enviando de forma detalhada sua intenção no e-mail proposta@megaleiloes.com.br (Art. 895, I e II, CPC). As referidas propostas serão apresentadas ao M.M Juízo respectivo, caso o leilão se encerre negativo. No entanto caso o leilão se encerre positivo, as propostas serão desconsideradas, vez que o pagamento à vista prevalece sob o pagamento parcelado. Em resumo o interessado em adquirir o bem realizando o pagamento à vista, deve confirmar o lance em leilão, já aquele que tem a intenção de realizar o pagamento de forma parcelada, deve enviar sua proposta por e-mail, ficando ciente das referidas condições do Artigo 895§ 7º, CPC. Por fim, a apresentação de proposta não suspende o leilão (Art. 895, § 6º, CPC), devendo a mesma ser analisada pelo M.M Juízo respectivo que decidirá pela opção mais vantajosa para a resolução da lide. **PENALIDADES PELO DESCUMPRIMENTO DAS PROPOSTAS -** Em caso de atraso no pagamento de qualquer das prestações, incidirá multa de dez por cento sobre a soma da parcela inadimplida com as parcelas vincendas; O inadimplemento autoriza o exequente a pedir a resolução da arrematação ou promover, em face do arrematante, a execução do valor devido, devendo ambos os pedidos serem formulados nos autos da execução em que se deu a arrematação (Art. 895, § 4º e 5º do CPC). **DA COMISSÃO** – O arrematante deverá pagar ao Leiloeiro, a título de comissão, o valor correspondente a **5% (cinco por cento)** sobre o preço de arrematação do bem. A comissão devida ao Leiloeiro não está incluída no valor do lance e não será devolvida ao arrematante em nenhuma hipótese, salvo se a arrematação for desfeita por determinação judicial ou por razões alheias à vontade do arrematante e, deduzidas as despesas incorridas. **DO PAGAMENTO DA COMISSÃO** - O pagamento da comissão do Leiloeiro deverá ser realizado em até 24h (vinte e quatro horas) a contar do encerramento do leilão, através de guia de depósito que será enviada por e-mail. **DA REMIÇÃO** - Na hipótese de acordo ou remição após a realização da alienação, o Leiloeiro fará jus a comissão no percentual determinado neste edital sobre o valor da arrematação, conforme Artigo nº 7º, §3º da Resolução nº 236 do CNJ. **Todas as regras e condições do Leilão estão disponíveis no Portal www.megaleiloes.com.br, no Código de Processo Civil e Resolução nº 236 do CNJ.** Por qualquer motivo caso a intimação pessoal do executado não se realizar por meio de seus advogados ou pelo endereço constante dos autos, será intimado através do próprio edital de leilão nos termos do art. 889, I, do CPC. **RELAÇÃO DO BEM: LOTE 01:** uma caminhonete, marca FORD, modelo F1000, placa BLG0895, ano 1986, renavam 00574555811, diesel. Consta no site da Secretaria da Fazenda do Estado de São Paulo que não há débitos vinculados ao veículo. Consta no site do Detran/SP, bloqueio de furto: Veículo com queixa de furto. (20/05/2024). **Valor da Avaliação deste lote: R$ 51.916,00 (cinquenta e um mil novecentos e dezesseis reais) para dezembro de 2023. LOTE 02:** uma caminhonete, marca FORD, modelo COURIER L 1.6 FLEX, placa ENG1002, ano 2010, renavam 00218412673, álcool/gasolina. Consta no site da Secretaria da Fazenda do Estado de São Paulo débitos vinculados ao veículo no valor total R$ 4.232,04 (20/05/2024). Consta no site do Detran/SP, registro guincho: veículo apreendido. Os bens encontram-se na Avenida Alcântara Machado, 1879, Brás, São Paulo/SP, sendo nomeado depositário o executado. **Valor da Avaliação deste lote: R$ 28.075,00 (vinte e oito mil e setenta e cinco reais) para novembro de 2023.** Débitos desta ação às fls. 185 no valor de R$ 25.272,53 (março/2024). São Paulo, 06 de agosto de 2024. Eu, diretora/diretor, conferi. **Dr. Regis de Castilho Barbosa Filho - Juiz de Direito**.

(11) 3149-4600 www.megaleiloes.com.br

SENAD

SECRETARIA NACIONAL DE POLÍTICAS SOBRE DROGAS – SENAD

EDITAL DO LEILÃO Nº 15 – CONTRATO Nº 5/2023/SP
BENS MÓVEIS. ALIENAÇÃO ANTECIPADA
TRÁFICO DE DROGAS – POLÍCIA CIVIL.

A Secretaria Nacional de Políticas Sobre Drogas e Gestão de Ativos – SENAD, c/ apoio de Estrutura Organizacional do Estado de São Paulo, neste ato repres. p/ Comissão Permanente de Avaliação e Alienação de Bens, torna público **Leilão**, **dia 22/10/2024**, **horário**: **Bens Anexo I** (tráfico de drogas), **c/ encerr**. **a partir das 14h.** P/ site **www.hastapublica.com.br**, p/ maior lance, p/ venda dos bens (constituem os lotes discriminados nos anexos deste edital). Bens: Lote 1) GM/ CELTA 4P SPIRIT, Placa: EBH6958, Chassi: 9BGRX48909G113270, RENAVAM: 965716317. **Processo**: **08129.001561/2023-96**. Leiloeiro: **MARCELO VALLAND**, p/ força do **contrato nº 5/2023/SP**. Interessados devem se cadastrar no site supra c/ 48h de antecedência do leilão. Os bens serão leiloados no estado em que se encontram, sem direito a garantia. Os veículos que serão alienados como **SUCATAS sem direito a documentação**, **somente poderão ser adquiridos por empresa de desmonte ou reciclagem, devidamente registradas perante os órgãos executivos de trânsito de seus respectivos Estados ou do Distrito Federal**, conforme Lei Federal nº 12.977 de 20 de maio de 2014 e Resolução do Contran nº 611 de 24 de maio de 2016. O leiloeiro, SENAD e CPAAB/SP não se responsabilizam p/ eventuais erros tipográficos que venham ocorrer neste edital, sendo de inteira responsabilidade do arrematante verificar o estado de conservação dos bens e suas especificações. No ato de arrematação, p/ cada lote, p/ lance virtual, será enviado informações por e-mail p/ pagamento do valor total da arrematação do lote, acrescido de 5% correspondente à comissão do Leiloeiro. A descrição dos bens se sujeita a esclarecimentos no curso do leilão p/ eliminação de distorções, acaso verificadas. Informações adicionais serão prestadas pelo Leiloeiro Púb. Of., pelo e-mail juridico@hastapublica.com.br e tel.: (16) 3461-5950 / (16) 99977-2025. **O presente edital**, **bem como seus anexos**, **encontra-se disponíveis na íntegra no site supramencionado**. Em, 11/09/2024. **Comissão Permanente de Avaliação e Alienação de Bens**, constituída pela Portaria nº 02 SSP/SP, de 12 de março de 2024

SATO Leilões

EDITAL DE LEILÃO DE MÁQUINAS AGRÍCOLAS. Comitente vendedor: **MAPFRE SEGUROS GERAIS S.A., CNPJ: 61.074175/0001-38**. O leilão será realizado **13 de setembro de 2024 às 10:00**. Visitação agendada: (17) 99123-1039 com Elaine - Endereço: Av. Amapá, n°72 – Santa Terezinha – Barretos/SP – CEP: 14787-015 - Dias de funcionamento: Segunda-feira a Sexta-feira no período da manhã: 8:30h às 11:00h. Período da tarde: 14:30h às 17:30h. **EDITAL COMPLETO E CONDIÇOES DE VENDA E PARTICIPAÇÃO DESTE LEILÃO ESTÃO DISPONÍVEIS EM NOSSO SITE WWW.SATOLEILOES.COM.BR. Leiloeiro Oficial Antonio Hissao Sato Junior - JUCESP nº 690.**

SATO Leilões

EDITAL DE LEILÃO EXTRAJUDICIAL DE IMÓVEIS | **LANCES ATÉ 30 DE SETEMBRO DE 2024 às 14h.** L.O. **Antonio Hissao Sato Junior – JUCESP 690** | Os interessados deverão tomar conhecimento do Edital completo, disponível no portal da Sato Leilões - **www.satoleiloes.com.br** | (11) 4223-4343 ou pelo e-mail: adm2@satoleiloes.com.br.

SATO Leilões

EDITAL DE LEILÃO PÚBLICO EXTRAJUDICIAL – ONLINE no site www.satoleiloes.com.br. **Leilão público – 12/09/2024 às 11h00. O leilão será realizado pelo Leiloeiro Oficial ANTONIO HISSAO SATO JUNIOR, Jucesp 690, para a venda dos seguintes lotes, conforme condições estabelecidas no Edital: Lote 01:** ROUPEIRO E SAPATEIRAS. O arrematante pagará no ato, o valor da arrematação e 5% de comissão do leiloeiro e arcará com todas as despesas cartorárias, escritura pública, imposto de transmissão, foro, laudêmio, taxas, alvarás, certidões, emolumentos cartorários, registros, averbações e todas as despesas que vencerem a partir da data da arrematação nos termos do edital. **Maiores informações no escritório do leiloeiro telefone (11) 4223-4343 e/ou através do edital completo disponível no site do leiloeiro (www.satoleiloes.com.br) ou pelo e-mail contato@satoleiloes.com.br.**

AVISO DE LICITAÇÃO
PREGÃO ELETRÔNICO nº 90194/24
CONTRATANTE (UASG) 090181
OBJETO: AQUISIÇÃO DE LINEZOLIDA, ONDANSETRONA, SIROLIMUS E OUTROS.
DATA DA SESSÃO PÚBLICA: 26/09/2024 ÀS 09hrs (horário de Brasília)
CRITÉRIO DE JULGAMENTO: MENOR PREÇO
MODO DE DISPUTA: ABERTO
PREFERÊNCIA ME/EPP/EQUIPARADAS: SIM
O Edital e seus anexos estão disponíveis, na íntegra, no Portal Nacional de Contratações Públicas (PNCP), no endereço eletrônico https://pncp.gov.br/.

AVISO DE LICITAÇÃO
PREGÃO ELETRÔNICO nº 90018/2024
CONTRATANTE (UASG) 090130
OBJETO Aquisição de Material de Permanente – Cadeiras
DATA DA SESSÃO PÚBLICA 24/09/2024 às 09h (horário de Brasília)
CRITÉRIO DE JULGAMENTO: menor preço
MODO DE DISPUTA: aberto
PREFERÊNCIA ME/EPP/EQUIPARADAS: SIM
O Edital e seus anexos estão disponíveis, na íntegra, no Portal Nacional de Contratações Públicas (PNCP), no endereço eletrônico https://pncp.gov.br/.

AVISO DE LICITAÇÃO
PREGÃO ELETRÔNICO nº 90102/2024
CONTRATANTE (UASG): 90154 – HOSPITAL GERAL DE VILA NOVA CACHOEIRINHA
OBJETO: Prestação de serviço de recepção.
DATA DA SESSÃO PÚBLICA: 26/09/2024 às 10h (horário de Brasília)
CRITÉRIO DE JULGAMENTO: Menor Preço
MODO DE DISPUTA: Aberto
PREFERÊNCIA ME/EPP/EQUIPARADAS: NÃO
Id contratação PNCP: 46374500000194-1-006571/2024
O Edital e seus anexos estão disponíveis, na íntegra, no Portal Nacional de Contratações Públicas (PNCP), no endereço eletrônico https://pncp.gov.br/

AVISO DE LICITAÇÃO
PREGÃO ELETRÔNICO: nº 90214/2024
CONTRATANTE (UASG): 090157
OBJETO: Aquisição de Materiais Diversos de Enfermagem
DATA DA SESSÃO PÚBLICA: 24/09/2024 às 08:00h (horário de Brasília)
CRITÉRIO DE JULGAMENTO: Menor Preço
MODO DE DISPUTA: Aberto/Fechado
PREFERÊNCIA ME/EPP/EQUIPARADAS: SIM
Id contratação PNCP: 46374500000194-1-006566/2024
O Edital e seus anexos estão disponíveis, na íntegra, no Portal Nacional de Contratações Públicas (PNCP), no endereço eletrônico https://pncp.gov.br/.

AVISO DE LICITAÇÃO
PREGÃO ELETRÔNICO: nº 90215/2024
CONTRATANTE (UASG): 090157
OBJETO: Aquisição de Materiais de Consumo de Enfermagem com comodato
DATA DA SESSÃO PÚBLICA: 25/09/2024 às 08:00h (horário de Brasília)
CRITÉRIO DE JULGAMENTO: Menor Preço
MODO DE DISPUTA: Aberto/Fechado
PREFERÊNCIA: AMPLA SEM COTA
Id contratação PNCP: 46374500000194-1-006572/2024
O Edital e seus anexos estão disponíveis, na íntegra, no Portal Nacional de Contratações Públicas (PNCP), no endereço eletrônico https://pncp.gov.br/.

AVISO DE LICITAÇÃO
PREGÃO ELETRÔNICO Nº 90079/2024
CONTRATANTE (UASG) 090165
OBJETO: AQUISIÇÃO MATERIAL DE ENFERMAGEM,(TRAVESSEIRO), PARA USO HOSPITALAR.
DATA DA SESSÃO PÚBLICA: 25/09/2024 ÀS 09:00 HS (HORÁRIO DE BRASILIA)
CRITÉRIO DE JULGAMENTO: MENOR PREÇO
MODO DE DISPUTA: ABERTO PREFERÊNCIA ME/EPP/EQUIPARADAS: SIM
O EDITAL E SEUS ANEXOS ESTÃO DISPONÍVEIS, NA ÍNTEGRA, NO PORTAL NACIONAL DE CONTRATAÇÕES PÚBLICAS (PNCP), NO ENDEREÇO ELETRÔNICO HTTPS://PNCP.GOV.BR/

DETRAN/SP DEPARTAMENTO ESTADUAL DE TRÂNSITO DE SÃO PAULO
Detran.SP

EDITAL DE LEILÃO DE VEÍCULOS Nº 06 / 2024
LEILÃO ONLINE ,TIPO MAIOR LANCE DE VEÍCULOS CONSERVADOS , SUCATAS APROVEITÁVEIS, SUCATAS APROVEITÁVEIS COM MOTOR INSERVÍVEL E SUCATAS INSERVÍVEIS
NOS DIAS 01 A 4 DE OUTUBRO DE 2024
ABERTURA DE LANCES NO DIA 11 DE SETEMBRO DE 2024 .

WWW.LIDERLEILOES.COM.BR

Maiores informações(11)99553-2706
Leiloeira TATIANA PAULA ZANI DE SOUSA - JUCESP n° 723

SATO Leilões

EDITAL DE LEILÃO PÚBLICO EXTRAJUDICIAL – ONLINE no site www.satoleiloes.com.br. **Leilão público – 12/09/2024 às 10h00. O leilão será realizado pelo Leiloeiro Oficial ANTONIO HISSAO SATO JUNIOR, Jucesp 690, para a venda dos seguintes lotes, conforme condições estabelecidas no Edital: Lote 01:** ROLOS DE FITA 19X1,27CM | ROLOS DE FITA 12X0,60 MM. O arrematante pagará no ato, o valor da arrematação e 5% de comissão do leiloeiro e arcará com todas as despesas cartorárias, escritura pública, imposto de transmissão, foro, laudêmio, taxas, alvarás, certidões, emolumentos cartorários, registros, averbações e todas as despesas que vencerem a partir da data da arrematação nos termos do edital. **Maiores informações no escritório do leiloeiro telefone (11) 4223-4343 e/ou através do edital completo disponível no site do leiloeiro (www.satoleiloes.com.br) ou pelo e-mail contato@satoleiloes.com.br.**

SATO Leilões

EDITAL DE 1º e 2º LEILÕES PÚBLICOS EXTRAJUDICIAIS E INTIMAÇÃO DAS DATAS DOS LEILÕES – ONLINE E PRESENCIAL - Local do Leilão - Travessa Comandante Salgado, 75, Fundação – São Caetano do Sul/SP e online no site www.satoleiloes.com.br. **ANTONIO HISSAO SATO JUNIOR**, Leiloeiro Oficial – mat. Jucesp nº 690, autorizado por **VERT COMPANHIA SECURITIZADORA – CNPJ sob nº 25.005.683/0001-09**, venderá em 1º e 2º Leilão Público Extrajudicial – art.26, 27 e § da Lei Fed. Nº 9.514/97 e suas alterações, o **IMÓVEL:** Uma casa e seu terreno situados à rua Lino Coutinho nº 1222, Vila – Casa 2, no 18º Subdistrito – Ipiranga, medindo o terreno 4,00m de frente para a Vila, por 14,00m da frente aos, confrontando de ambos os lados – com Amadeu Cavani e nos fundos com quem de direito. Matrícula nº 43.418 – Registro de Imóveis de São Paulo/SP. **1º LEILÃO 23/09/2024 às 14:00 - VALOR: R$619.649,40 (seiscentos e dezenove mil e seiscentos e quarenta e nove reais e quarenta centavos) 2º LEILÃO 30/09/2024 às 14:00 - VALOR: R$309.824,70 (trezentos e nove mil e oitocentos e vinte e quatro reais e setenta centavos).** Encargos do arrematante: pagamento à vista do valor do arremate e 5% de comissão da leiloeira; emissão de matrícula, certidões (inclusive das Credoras) para lavratura e registro da escritura; ITBI e despesas com escritura/registro; despesas a partir da data da arrematação; desocupação do imóvel. Venda ad corpus. **Consolidação da Propriedade em 19/08/2024. O Fiduciante** – ANTONIO LUANI DE SOUZA – CPF 791.014.968-91 - comunicado das datas dos leilões, também pelo presente edital, para o exercício da preferência. Os interessados deverão tomar conhecimento do Edital completo, disponível no portal da Sato Leilões - www.satoleiloes.com.br | (11) 4223-4343. Desta forma, ficam os devedores fiduciantes intimados por meio deste edital público, sem prejuízo das intimações pessoais negativas ou positivas.

AVISO DE LICITAÇÃO
PREGÃO ELETRÔNICO nº 90081/2024
CONTRATANTE (UASG) 090182- INSTITUTO LAURO DE SOUZA LIMA
OBJETO **Aquisição de Álcool P.A. e outros materiais para suprir as necessidades da Equipe Técnica de Patologia deste Instituto**.
DATA DA SESSÃO PÚBLICA 25/09/2024 às 09h (horário de Brasília)
CRITÉRIO DE JULGAMENTO: MENOR PREÇO
MODO DE DISPUTA: ABERTO
PREFERÊNCIA ME/EPP/EQUIPARADAS: SIM
O Edital e seus anexos estão disponíveis, na íntegra, no Portal Nacional de Contratações Públicas (PNCP), no endereço eletrônico https://pncp.gov.br/.

AVISO DE LICITAÇÃO
PREGÃO ELETRÔNICO nº 90058/2024
CONTRATANTE (UASG) 090118
OBJETO Aquisição de Medicamentos
DATA DA SESSÃO PÚBLICA 24/09/2024 às 08h (horário de Brasília)
CRITÉRIO DE JULGAMENTO: MENOR PREÇO
MODO DE DISPUTA: ABERTO/FECHADO
PREFERÊNCIA ME/EPP/EQUIPARADAS SIM
O Edital e seus anexos estão disponíveis, na íntegra, no Portal Nacional de Contratações Públicas (PNCP), no endereço eletrônico https://pncp.gov.br/.

AVISO DE LICITAÇÃO
PREGÃO ELETRÔNICO nº 90222/2024
CONTRATANTE (UASG) 90141 – HOSPITAL GUILHERME ÁLVARO
OBJETO Aquisição de materiais diversos para o Laboratório Clínico
DATA DA SESSÃO PÚBLICA 01/10/2024 às 08h (horário de Brasília)
CRITÉRIO DE JULGAMENTO: menor preço por item
MODO DE DISPUTA: aberto/fechado
PREFERÊNCIA ME/EPP/EQUIPARADAS: SIM
Id contratação PNCP: 46374500000194-1-006569/2024
O Edital e seus anexos estão disponíveis, na íntegra, no Portal Nacional de Contratações Públicas (PNCP), no endereço eletrônico https://pncp.gov.br/.

AVISO DE LICITAÇÃO – HOSPITAL INFANTIL DARCY VARGAS(UASG 090162)
PREGÃO ELETRÔNICO nº 90149/2024
CONTRATANTE (UASG) 090162 – HOSPITAL INFANTIL DARCY VARGAS
OBJETO CONTRATAÇÃO DE EMPRESA ESPECIALIZADA NA PRESTAÇÃO DE GERENCIAMENTO DO ABASTECIMENTO DE VEÍCULOS
DATA DA SESSÃO PÚBLICA 26/09/2024 às 09h (horário de Brasília)
CRITÉRIO DE JULGAMENTO: Menor Preço/Maior desconto
MODO DE DISPUTA: Aberto
PREFERÊNCIA ME/EPP/EQUIPARADAS: Não
Processo SEI: 024.00026401/2024-98 O Edital e seus anexos estão disponíveis, na íntegra, no Portal Nacional de Contratações Públicas (PNCP), no endereço eletrônico https://pncp.gov.br/.

AVISO DE LICITAÇÃO
PREGÃO ELETRÔNICO nº 90065/2024
CONTRATANTE (UASG) 090146 – CENTRO DE REABILITAÇÃO DE CASA BRANCA
OBJETO Aquisição de materiais de consumo (tecido, cordão e alfinete)
DATA DA SESSÃO PÚBLICA: 26/09/2024 às 09:00 h (horário de Brasília)
CRITÉRIO DE JULGAMENTO: menor preço
MODO DE DISPUTA: ABERTO
PREFERÊNCIA ME/EPP/EQUIPARADAS: SIM
O Edital e seus anexos estão disponíveis, na íntegra, no Portal Nacional de Contratações Públicas (PNCP), no endereço eletrônico https://pncp.gov.br/.

AVISO DE LICITAÇÃO
PREGÃO ELETRÔNICO nº 90080/2024
CONTRATANTE (UASG) 090182- INSTITUTO LAURO DE SOUZA LIMA
OBJETO Aquisição de adesivo instantâneo, borracha E.V.A e outros materiais para suprir as necessidades da Seção de Oficina Ortopédica deste Instituto.
DATA DA SESSÃO PÚBLICA 25/09/2024 às 09h (horário de Brasília)
CRITÉRIO DE JULGAMENTO: MENOR PREÇO
MODO DE DISPUTA: ABERTO
PREFERÊNCIA ME/EPP/EQUIPARADAS: SIM
O Edital e seus anexos estão disponíveis, na íntegra, no Portal Nacional de Contratações Públicas (PNCP), no endereço eletrônico https://pncp.gov.br/.

SATO Leilões

EDITAL DE LEILÃO PÚBLICO EXTRAJUDICIAL – ONLINE no site www.satoleiloes.com.br. **Leilão público – 12/09/2024 às 15h00. O leilão será realizado pelo Leiloeiro Oficial ANTONIO HISSAO SATO JUNIOR, Jucesp 690, para a venda dos seguintes lotes, conforme condições estabelecidas no Edital: Lote 01:** MOVEIS E DIVERSOS. O arrematante pagará no ato, o valor da arrematação e 5% de comissão do leiloeiro e arcará com todas as despesas cartorárias, escritura pública, imposto de transmissão, foro, laudêmio, taxas, alvarás, certidões, emolumentos cartorários, registros, averbações e todas as despesas que vencerem a partir da data da arrematação nos termos do edital. **Maiores informações no escritório do leiloeiro telefone (11) 4223-4343 e/ou através do edital completo disponível no site do leiloeiro (www.satoleiloes.com.br) ou pelo e-mail contato@satoleiloes.com.br.**

SATO Leilões

EDITAL DE LEILÃO PÚBLICO EXTRAJUDICIAL – ONLINE no site www.satoleiloes.com.br. **ANTONIO HISSAO SATO JUNIOR**, Leiloeiro Oficial – mat. Jucesp nº 690, autorizado por **VERT COMPANHIA SECURITIZADORA – CNPJ nº 25.005.683/0001-09**, venderá em Público Leilão Extrajudicial do Tipo "Maior Lance ou Oferta", no dia **07 de outubro de 2024 às 14:00** o lote de imóvel: **Lote 01:** Casa, Ocupado, melhor descrito na matrícula nº 178.936 – 3º Ofício de Registro de Imóveis da zona de Porto Alegre/RS. **Lance Inicial:** R$ 300.000,00. **Lote 02:** Apartamento, Ocupado, melhor descrito na matrícula nº 117.279 – 1º Ofício de Registro de Imóveis de Franca/SP. **Lance Inicial:** 150.000,00. Encargos do arrematante: pagamento à vista ou parcelado do valor do arremate e 5% de comissão da leiloeira; emissão de matrícula, certidões para lavratura e registro da escritura; ITBI e despesas com escritura/registro; despesas a partir da data da arrematação; desocupação do imóvel. Venda ad corpus. Os interessados deverão tomar conhecimento do Edital completo, disponível no portal da Sato Leilões - www.satoleiloes.com.br | (11) 4223-4343 ou pelo e-mail: adm2@satoleiloes.com.br.

SATO Leilões

EDITAL DE LEILÃO DE GUILHOTINA HIDRÁULICA. Comitente vendedor: **HDI Seguros - CNPJ sob nº 29.980.158/0001-57**. O leilão será realizado **13 de setembro de 2024 às 10:00**. Local do bem: DUQUE DE CAXIAS/RJ. Visitação para inspeção visual dos bens mediante agendamento, após arrematação e anterior ao pagamento. **EDITAL COMPLETO E CONDIÇOES DE VENDA E PARTICIPAÇÃO DESTE LEILÃO ESTÃO DISPONÍVEIS EM NOSSO SITE WWW.SATOLEILOES.COM.BR. Leiloeiro Oficial Antonio Hissao Sato Júnior - JUCESP nº 690.**

SATO Leilões

EDITAL DE LEILÃO DE INVERSOR DEYE 3K. Comitente vendedor: **YLM SEGUROS S.A - CNPJ sob nº 61.550.141/0001-72**. O leilão será realizado **16 de setembro de 2024 às 10:00**. Local do bem: SÃO LEOPOLDO/RS. Visitação para inspeção visual dos bens mediante agendamento, após arrematação e anterior ao pagamento. **EDITAL COMPLETO E CONDIÇÕES DE VENDA E PARTICIPAÇÃO DESTE LEILÃO ESTÃO DISPONÍVEIS EM NOSSO SITE WWW.SATOLEILOES.COM.BR. Leiloeiro Oficial Antonio Hissao Sato Junior - JUCESP nº 690.**

SATO Leilões

EDITAL DE LEILÃO DE PEÇAS DE CADEIRAS (SOMENTE PEÇAS). Comitente vendedor: **YLM SEGUROS S.A - CNPJ sob nº 61.550.141/0001-72**. O leilão será realizado **16 de setembro de 2024 às 10:00**. Local do bem: Ribeirão Preto/SP. Visitação para inspeção visual dos bens mediante agendamento, após arrematação e anterior ao pagamento. **EDITAL COMPLETO E CONDIÇÕES DE VENDA E PARTICIPAÇÃO DESTE LEILÃO ESTÃO DISPONÍVEIS EM NOSSO SITE WWW.SATOLEILOES.COM.BR. Leiloeiro Oficial Antonio Hissao Sato Junior - JUCESP nº 690.**

hisa LEILÕES HANBAI

EDITAL DE LEILÃO PÚBLICO EXTRAJUDICIAL – ONLINE no site www.hisaleiloes.com.br. Leilão público – 12/09/2024 às 11h00. O leilão será realizado pela Leiloeira Oficial TATIANA HISA SATO, Jucesp 817, autorizada pela comitente KBM., para a venda dos seguintes lotes, conforme condições estabelecidas no Edital: Lote 01: Cadeira Gamer ThunderX3 TGC12; Lote 02: Cadeira Gamer PCYes, Lote 03: Cadeira Gamer Alpha Gamer; Lote 04: Cadeira Gamer KBM! GAMING; Lote 05: Cadeira Office XT-Office; Lote 06: Cadeira Gamer DT3 Chrono; Lote 07: Cadeira Gamer Alpha Gamer Veja; Lote 08: Cadeira Office XT Racer Presidente X-Vision; Lote 09: Cadeira Gamer DT3 Nero; Lote 10: Cadeira Office DT3 Vita; Lote 11: Cadeira Office Husky Lux 800; Lote 12: Cadeira Gamer PCYes; Lote 12: Cadeira Gamer Alpha Gamer; Lote 14: Cadeira Gamer Alpha Gamer; Lote 15: Cadeira DT3 Office Moira; Lote 16: Cadeira de Escritório Husky; Lote 17: Cadeira Gamer Husky Gaming; Lote 18: Cadeira Office XT-Office; Lote 19: Cadeira Gamer Alpha Gamer; Lote 20: Cadeira Gamer Husky Gaming; Lote 21: Cadeira Gamer Alpha Gamer; Lote 22: Cadeira Office Elements Olympia; Lote 23: Cadeira Rise Mode Office 08; Lote 24: Cadeira Office XT-Office; Lote 25: Cadeira Office DT3 Alera; Lote 26: Cadeira Office XT-Office; Lote 27: Cadeira Gamer Husky Gaming; Lote 28: Cadeira Gamer Alpha Gamer; Lote 29: Cadeira de Escritório Fratini; Lote 30: Cadeira Gamer Husky Gaming; Lote 31: Cadeira Gamer Mymax MX5; Lote 32: Cadeira de Escritório Husky; Lote 33: Cadeira Office XT-Office; Lote 34: Cadeira Office Husky; Lote 35: Mesa Office Hayonik MHO 1500; Lote 36: Mesa Office Hayonik MHO 1500; Lote 37: Mesa Office Husky Technologies 900; Lote 38: Mesa Office KABUM! TECH DT900; Lote 39: Mesa Office KABUM! TECH DT900; Lote 40: Mesa Gamer KBM! GAMING; Lote 41: Mesa Gamer KBM! GAMING DG550; Lote 42: Notebook Asus Intel Core i3; Lote 43: Notebook Gigabyte U4 Core i5-1155G7; Lote 44: Notebook Gamer ASUS TUF Gaming F15; Lote 45: Notebook Acer Aspire 3 AMD Ryzen 3-7320U; Lote 46: Smartphone Philco Hit P8 e iPhone 15 Pro Apple 256GB; Lote 47: Smartphone Philco Hit P8 e Iphone 13 Apple 128GB; Lote 48: Smartphone Philco Hit P8 e iPhone 13 Apple 128GB; Lote 49: Smartphone Philco Hit P8 e iPhone 13 Apple 128GB; Lote 50: Smartphone Philco Hit P8 e iPhone 12 Apple 128GB; Lote 51: Smartphone Philco Hit P8 e iPhone 13 Apple 128GB; Lote 52: Smartphone Philco Hit P8 e iPhone 15 Pro Apple 1TB; Lote 53: Smartphone Philco Hit P8 e iPhone 13 Apple 128GB; Lote 54: Smartphone Philco Hit P8 e Smartphone Gamer Asus; Lote 55: Smartphone Philco Hit P8 e Smartphone Samsung Galaxy Note20; Lote 56: iPhone 15 Pro Max Apple 256GB; Lote 57: Smart TV Semp TCL 40; Lote 58: Nobreak SMS Gamer, Memória RAM Crucial, Memória RAM Crucial, Placa Mãe Gigabyte H410M e Headset com fio Logitech H151; Lote 59: Teclado e Mouse Sem Fio Microsoft, Memória Crucial Ballistix, 32GB, Nobreak SMS Gamer e Placa Mãe Gigabyte B760M; Lote 60: Headset Gamer Razer Kraken Ultimate, Teclado e Mouse Sem Fio Microsoft, Memória RAM Crucial Ballistix e Nobreak SMS Gamer; Lote 61: Headset Gamer Sem Fio HyperX Cloud Flight, Teclado Mecânico Gamer Husky, Memória Crucial Ballistix e Nobreak Intelbras Senoidal; Lote 62: Nobreak SMS Pro, Headset Gamer Havit, Memória Crucial Ballistix e Teclado Mecânico Gamer Husky; Lote 63: Headset Sem Fio Gamer Corsair, Nobreak SMS Gamer, Memória Crucial Ballistix e Placa Mãe Gigabyte B550M; Lote 64: Nobreak TS Shara, Teclado Mecânico Gamer Redragon Fizz, Headset Gamer Corsair HS60 e SSD 500 GB PNY CS3030; Lote 65: Nobreak Intelbras ATTIV 600VA, Headset Gamer Fallen Eco, Memória Crucial Ballistix e Placa Mãe Gigabyte B660M; Lote 66: Teclado Mecânico Gamer, Headset Gamer HyperX, SSD 500 GB Aorus Gen4 e Placa Mãe Gigabyte X670; Lote 67: Teclado Mecânico Gamer, Headset Gamer Redragon Zeus X, Memória Crucial, 8GB e Placa Mãe Gigabyte B550M; Lote 68: Headset Gamer Trust GXT, Memória Crucial Ballistix, Teclado e Mouse Sem Fio Dell KM3322W e Placa Mãe B650 MSI MAG; Lote 69: Headset Gamer Redragon Diomedes, SSD 1 TB HP EX900, Nobreak TS Shara e Placa Mãe ASRock B450M; Lote 70: Headset Gamer Havit, Drivers 53mm, Placa Mãe Gigabyte Aorus B450 Elite V2, Memória Lexar 16GB, 2666MHz, DDR4 e Teclado Mecânico Gamer Logitech G512; Lote 71: Teclado e Mouse Sem Fio, Placa Mãe Asus TUF, Memória Crucial Ballistix e Headset Gamer Havit, Drivers 53mm; Lote 72: Placa Mãe Asus Prime B650M-A , Headset Gamer Corsair Void Elite Wireless, Memória Crucial Ballistix e Teclado Mecânico Gamer Husky; Lote 73: Placa Mãe Gigabyte B550M Aorus Elite, Headset Gamer Fallen Morcego, Cabo de Energia para Fonte de Computador, Memória XPG Gammix D10 e Teclado e Mouse Sem Fio Dell; Lote 74: Headset Gamer Patriot Viper V330, Mouse Sem Fio Multi, Bluetooth, Teclado Mecânico Gamer HyperX e Placa Mãe Gigabyte A520M; Lote 75: Placa-Mãe Asus TUF Gaming B450M-Plus II, Headset Gamer Sem Fio Corsair, Teclado Mecânico Gamer Husky e Memória XPG Spectrix D50; Lote 76: Placa Mãe Gigabyte Z690 Aorus Elite AX, Memória RAM XPG Spectrix D45G, Headset Gamer Redragon Zeus X e Teclado Mecanico Gamer T-Dagger Bora RGB; Lote 77: Memória Lexar 16GB, Headset Gamer Razer Kraken Ultimate, Teclado Mecânico Gamer e Placa Mãe MSI B560M; Lote 78: Cabo Áudio P2 MD9, Memória HyperX Fury, Headset Gamer Fallen Morcego, Teclado Mecanico Gamer T-Dagger Bora RGB e Placa Mãe Asus TUF GAMING A520M-PLUS; Lote 79: Placa Mãe Asus TUF GAMING B760M-Plus, Headset Gamer Redragon Siren 2, Memória Crucial Ballistix e Teclado Mecânico Gamer Husky; Lote 80: Placa Mãe Asus Prime B760M-A Wi-Fi, Headset Gamer Havit, Drivers 53mm, Memória Crucial Ballistix e Teclado e Mouse Sem Fio Microsoft; Lote 81: Headset Gamer Rapoo VH700, Memória Crucial Ballistix, Teclado Mecânico Gamer Redragon Kumara e Placa Mãe Asus TUF GAMING; Lote 82: Placa Mãe MSI H310M PRO-VDH, Headset Gamer XPG PRECOG S, Memória Crucial Ballistix e Combo Teclado e Mouse sem fio Logitech; Lote 83: Placa Mãe Asus TUF, Headset Sem Fio Logitech Zone Vibe 100, Memória Crucial Ballistix, 8GB e Teclado e Mouse Sem Fio Dell; Lote 84: Placa Mãe Gigabyte A520M,I Protetor de Raio PW, Fonte Corsair CV550 e Placa de Vídeo RX 550; Lote 85: Headset Gamer Redragon Zeus X, Memória RAM Crucial Basics, Placa Mãe ASRock B450M e Kit Teclado e Mouse Sem Fio Dell Pro; Lote 86: SSD 512 GB XPG SX8100, Fonte Corsair CV650,Teclado Mecânico Gamer Husky e Placa de Vídeo RX 550; Lote 87: Placa Mãe Gigabyte B550M,Protetor de Raio PW, Autotransformador Slim e Fonte Gigabyte UD1000GM PG5; Lote 88: Adaptador Wireless D-Link, Headset Gamer Onikuma, Fonte Gamemax GX1250 PRO e Teclado Mecânico Gamer; Lote 89: Placa Mãe ASRock B650M, Mouse Sem Fio Logitech MX Master 3S, Memória RAM para Notebook Crucial Basics e Fonte EVGA 750W; Lote 90: Placa de Vídeo T600, Teclado Mecânico Gamer, Headset Gamer Redragon e Memória Crucial Ballistix; Lote 91: Headset Gamer Sem Fio JBL Quantum, SSD HP S700, 250GB, Teclado Mecânico Gamer e Placa Mãe Asus TUF; Lote 92: Placa Mãe MSI H310M PRO-VDH, Fonte Corsair CV550, Memória XPG Spectrix D50 e Teclado Gamer de Membrana Multi; Lote 93: Headset Gamer Redragon Zeus X, Teclado Mecânico Gamer Husky, Memória RAM para Notebook Crucial Basics e Placa Mãe Gigabyte H510M; Lote 94: Placa Mãe Asus TUF, SSD 256 GB Patriot P300,Fonte XPG Core e Teclado Gamer Sharkoon Skiller; Lote 95: Headset Gamer Trust GXT 488, Fonte EVGA SuperNOVA 750 G5, Memória Crucial, 8GB e Teclado Mecânico Gamer Husky; Lote 96: Cabo Monitor VGA MD9, Fonte XPG Cybercore 1300W, Teclado Mecânico Gamer e Headset Gamer Fallen Eco; Lote 97: Headset Gamer Corsair Void Elite Wireless, Fonte ASUS TUF Gaming, SSD 512GB XPG S41 TUF e Teclado Mecânico Gamer Husky; Lote 98: Fonte XPG Core Reactor, SSD XPG Gammix S11 Pro, Teclado Mecânico Gamer Husky e Placa Mãe MSI A520M-A PRO; Lote 99: Mouse Laser Dell, Teclado Mecânico Gamer Husky, Headset Gamer Havit e Placa Mãe Gigabyte B550M; Lote 100: Placa Mãe Asus TUF GAMING, Mouse sem fio Logitech, Headset Gamer Redragon Zeus X e Teclado Mecânico Gamer Husky; Lote 101: Teclado Mecânico Gamer Force One Keyboard Avro Pro, Autotransformador Slim Premium Force Line, Headset Gamer Sem Fio Razer Nari e Placa Mãe Gigabyte GA-A320M-H; Lote 102: Placa Mãe Asus TUF GAMING A520M-PLUS II, Mouse Sem Fio Logitech M240, Headset Gamer Sem Fio Razer Nari e Teclado Mecânico Gamer Husky; Lote 103: Placa Mãe Asus TUF GAMING A520M-PLUS II, Mouse sem fio Logitech MX, Teclado Microsoft Wired 600 e Nobreak TS Shara UPS Mini; Lote 104: Placa-Mãe Asus TUF Gaming B450M-Plus II, Fonte XPG Core Reactor, Kit Teclado e Mouse Sem Fio Dell Pro e Headset Gamer Epos Sennheiser GSP 600; Lote 105: Placa-Mãe Asus TUF Gaming B450M-Plus II, Nobreak Intelbras ATTIV 1200VA-BI,Headset Gamer Husky Gaming e Mouse Sem Fio Gamer Fallen; Lote 106: Teclado e Mouse, Headset Gamer Sharkoon, Fonte EVGA 500 BQ e Placa Mãe Asus TUF; Lote 107: Kit Teclado e Mouse Sem Fio Dell Pro, Fonte Gigabyte, Headset Gamer Corsair Void Elite e Placa Mãe Asus Tuf Gaming Z690-Plus D4; Lote 108: Placa Mãe Asus TUF GAMING A520M-PLUS II, Mouse Sem Fio Dell, Headset Gamer Steelseries e Teclado Gamer Trust GXT 833; Lote 109: Headset Gamer HyperX Cloud Stinger S, Fonte XPG Core Reactor, Teclado Mecânico Gamer Assault e Placa Mãe Asus TUF; Lote 110: Placa-Mãe Asus TUF Gaming B450M-Plus II, Mouse sem fio Logitech M280, Headset Gamer Thrustmaster e Teclado Gamer de Membrana Multi; Lote 111: Headset Steelseries Arctis Nova, Teclado sem fio Logitech K270, Placa Mãe MSI H310M PRO-VDH e Caixa de Som Subwoofer Gamer Husky; Lote 112: Headset Gamer Sem Fio Corsair Void Elite Wireless Teclado e Mouse Microsoft Wired Desktop, Placa Mãe Asus Prime A520M-E e Nobreak SMS Gamer; Lote 113: Placa Mãe MSI A520M-A PRO, Teclado e Mouse Sem Fio Microsoft, Nobreak Gamer Ragtech One Up e Headset Gamer Razer BlackShark; Lote 114: Teclado Mecânico Gamer Husky, Placa Mãe Asus TUF GAMING, Headset Gamer Thrustmaster Ferrari Edition e Headset Rydo Trust On-Ear; Lote 115: Placa Mãe Gigabyte B550M, Mesa Digitalizadora Huion Inspiroy, Headset Gamer Corsair Void Elite Wireless e Fonte Corsair RMX White Series; Lote 116: Headset Gamer Sem Fio Corsair HS80 RGB, Kit Teclado e Mouse Sem Fio Dell Pro, Fonte EVGA SuperNOVA 1300 G+ e Placa Mãe ASRock B450M; Lote 117: Teclado Mecânico Gamer XPG Summoner, Fonte One Power MP500W3-I, Headset Gamer Corsair Void e Placa Mãe Asus ROG Strix; Lote 118: Placa Mãe Asus TUF, Fonte XPG Core Reactor, Teclado e Mouse Sem Fio Microsoft e Headset ASTRO Gaming A40; Lote 119: Placa Mãe MSI H310M PRO-VDH, Teclado e Mouse Sem Fio Microsoft, Fonte Bluecase 400W, 80 Plus White e Headset Gamer Havit, Drivers 53mm; Lote 120: Headset Gamer Thrustmaster Ferrari Edition, Fonte ASUS ROG Loki SFX-L, Teclado Mecânico Gamer HyperX e Placa Mãe ASRock B450M Steel Legend; Lote 121: Placa Mãe ASRock B450M-HDV R4.0, Headset Gamer Corsair HS70, Fonte MSI MAG A850GL e Teclado Mecânico Gamer Trust GXT; Lote 122: Placa Mãe Asus Prime A520M-E, Fonte ASUS ROG, Headset Gamer Sem Fio e Teclado Mecânico Gamer Husky; Lote 123: Controle Trust Yula GXT 540, Roteador ASUS RT-AX3000, Caneta Huion PW500 e Placa Mãe Asus TUF; Lote 124: Telefone Panasonic Sem Fio, Nobreak Ragtech Senoidal NEP 1200VA, Headset Sem Fio Gamer Corsair e Placa Mãe ASRock B450M; Lote 125: Telefone Sem Fio Intelbras TS 3112, Placa Mãe Asus TUF GAMING, Ventilador de Coluna Oster Super Breeze e Teclado sem fio Logitech K380; Lote 126: Headset Gamer Razer Kraken Multi Platform, Placa Mãe ASRock B450M Steel Legend, Computador Lenovo ThinkCentre Neo e Robô Aspirador de Pó; Lote 127: Headset Gamer Husky Gaming Tempest 200, Telefone Multitoc, Teclado Mecânico Gamer e Placa Mãe ASRock B450M; Lote 128: Roteador Gamer Asus RT-AX82U, Placa Mãe ASRock B450M, Teclado Mecânico Gamer Husky e Nobreak TS Shara UPS Mini; Lote 129: Telefone Panasonic Sem Fio, Mesa Digitalizadora Huion Kamvas 13, Roteador Asus RT-AC67P e Placa Mãe ASRock B450M; Lote 130: Roteador Wireless TP-Link, Headset Gamer Razer BlackShark V2 X, Teclado e Mouse Sem Fio Philips e Placa Mãe Gigabyte B550M; Lote 131: Mesa Digitalizadora One by, Placa Mãe MSI A520M-A PRO, Fone de Ouvido Sem Fio WAAW e Impressora HP LaserJet 10; Lote 132: Placa Mãe Gigabyte Z590M Gaming X, Headset Gamer Trust GXT 450, Teclado Mecânico Gamer Husky e Nobreak TS Shara UPS Senoidal Universal; Lote 133: Headset Gamer Razer BlackShark V2 X, Placa Mãe Gigabyte B550M Aorus Elite, Teclado Mecânico Gamer XPG Summoner e Nobreak SMS Lite; Lote 134: Placa Mãe Gigabyte B450M DS3H V2, Fone de Ouvido Gamer Husky Gaming Avalanche, Nobreak SMS Gamer e Teclado Mecânico Gamer; Lote 135: Headset Sem Fio Microsoft Modern Wireless, Placa Mãe ASRock B450M, Nobreak SMS Gamer e Teclado e Mouse sem fio Logitech MK295; Lote 136: Secador de Cabelo Britânia BSC2000, Placa Mãe Asus TUF GAMING, Fone de Ouvido Gamer e Robô Aspirador de Pó; Lote 137: Impressora Xerox Phaser 3020, Headset Gamer HyperX Cloud Stinger, Teclado Mecânico Gamer Trust GXT e Placa Mãe Gigabyte A520M K V2; Lote 138: Teclado Mecânico Gamer Husky Gaming HailStorm, Filtro de Linha + DPS, Placa Mãe Gigabyte B550M e Robô Aspirador de Pó; Lote 139: Teclado Mecânico Gamer, Placa Mãe Gigabyte H510M e Robô Aspirador de Pó; Lote 140: Cabo de rede Cat6, Placa Mãe Asus TUF, Teclado e Mouse Sem Fio e Robô Aspirador de Pó; Lote 141: Teclado Mecânico Gamer Sem Fio Logitech G915, Filtro de Linha + DPS, Placa Mãe Gigabyte B650M DS3H e Gabinete Gamer Husky Gaming; Lote 142: Impressora HP Laser M404DW, Teclado e Mouse Sem Fio Dell, Placa Mãe Asus Prime B650-Plus e Robô Aspirador de Pó; Lote 143: Placa Mãe Gigabyte B450M, Robô Aspirador de Pó, Kit Teclado e Mouse Sem Fio Dell Pro e Filtro de Linha + DPS; Lote 144 : Teclado Mecânico Gamer Husky, Placa Mãe Asus Rog Strix B650E-F e Robô Aspirador de Pó; Lote 145: Robô Aspirador de Pó, Teclado Mecânico Gamer XPG e Placa Mãe ASRock B450M; Lote 146: Teclado Mecânico Gamer, Placa Mãe ASRock B450M e Robô Aspirador de Pó; Lote 147: aixa de Som JBL Partybox Encore Essential; Lote 148: Caixa de Som Portátil JBL Partybox 110; Lote 149: Headset Gamer Havit H2002D, Teclado Mecânico Gamer Husky, SSD 500 GB Aorus e Estabilizador SMS Progressive III 1000VA; Lote 150: Headset Gamer Trust GXT 307, Teclado e Mouse Sem Fio Microsoft, Placa Mãe MSI H310M PRO-VDH e Ventoinha NZXT; Lote 151: Teclado Mecânico Gamer Sem Fio Logitech G915, Headset Gamer HyperX, Memória RAM Corsair Vengeance LPX e Placa Mãe Gigabyte A520M; Lote 152: Interruptor KaBuM! Smart, Bivolt, Nobreak SMS Gamer, Placa Mãe Gigabyte A520M e Headset Gamer Sem Fio Corsair Void Elite; Lote 153: Headset Gamer Redragon Zeus X, Teclado Mecânico Gamer, Placa Mãe Gigabyte A520M e Memória RAM Corsair Vengeance LPX; Lote 154: Cervejeira Consul Smartbeer e Robô Aspirador de Pó; Lote 155: Cervejeira Consul Smartbeer e Robô Aspirador de Pó; Lote 156: Teclado e Mouse Sem Fio Microsoft, Headset Gamer Razer Kraken e Placa Mãe ASRock B450M; Lote 157: Roteador Huawei Wifi 6, Memória Crucial Ballistix, Mini Computador Concórdia e Placa Mãe Asus Prime A520M-E; Lote 158: Placa Mãe ASRock B450M, Teclado e Mouse Sem Fio e Monitor Gamer Husky Snow 23.6; Lote 159: Teclado Mecânico Gamer XPG Summoner, Placa Mãe ASRock B450M e Robô Aspirador de Pó; Lote 160: Placa Mãe ASRock B450M,Teclado e Mouse Sem Fio Microsoft e Robô Aspirador de Pó KaBuM; Lote 161: Teclado e Mouse Sem Fio Microsoft, Placa Mãe Asus Prime B550M-A e Robô Aspirador de Pó; Lote 162: Kit Teclado e Mouse Sem Fio Dell Pro, Placa Mãe Gigabyte B450M DS3H e Robô Aspirador de Pó; Lote 163: Kit Teclado e Mouse Sem Fio Dell Pro, Nobreak SMS Gamer e Placa Mãe Gigabyte A520M; Lote 164: Monitor Gamer KBM, Placa Mãe ASRock B650M e Teclado Mecânico Gamer; Lote 165: Mesa Digitalizadora Huion Kamvas 22 Plus, Placa-Mãe MSI B550M e Robô Aspirador de Pó; Lote 166: Monitor Gamer Curvo HQ 24", Impressora HP LaserJet e Placa Mãe Asus TUF; Lote 167: Impressora 3D FDM Creality Ender-3 S1 PRO, Teclado Sem Fio Microsoft Designer e Placa Mãe Gigabyte X670; Lote 168: Monitor Gamer LG UltraGear 27", 144Hz, Full HD, Teclado Mecânico Gamer XPG Summoner e Placa Mãe Gigabyte B660M DS3H, Intel LGA 1700; Lote 169: Placa Mãe Gigabyte B660 Aorus Elite, Teclado Mecânico Gamer Trust GXT 834 e Robô Aspirador de Pó KaBuM! Smart 500; Lote 170: Placa Mãe Asus TUF Gaming X670E-Plus Wi-Fi, Teclado Mecânico Gamer Trust GXT 834 Callaz, Rainbow e Monitor Gamer Husky 23.8' LED, Wide, 165 Hz; Lote 171: Monitor Gamer Acer QG270 Nitro 27", Placa Mãe Gigabyte GA-A320M-H e Robô Aspirador de Pó KaBuM! Smart 700, Preto; Lote 172: Placa Mãe Asus Prime Z790-P, Monitor Gamer Curvo KBM! GAMING e Teclado Mecânico Gamer Husky; Lote 173: Robô Aspirador de Pó KaBuM! Smart 100, Preto, Placa-Mãe Gigabyte H510M H V2 e Monitor Gamer LG UltraGear 24", 144Hz, Full HD; Lote 174: Monitor Gamer Asus 23.8' IPS, Wide, Teclado Mecânico Gamer XPG e Placa Mãe Gigabyte B550M Aorus Elite; Lote 175: Teclado Mecânico Gamer T-Dagger Bora, Monitor Brazil PC 21.5" Full Hd e Robô Aspirador de Pó KaBuM! Smart 100, Preto; Lote 176: Teclado Mecânico Gamer Husky, Placa Mãe Gigabyte A520M DS3H V2, AMD, Micro ATX, DDR4 - A520M DS3H V2 e Robô Aspirador de Pó KaBuM! Smart 100, Branco; Lote 177: Monitor Gamer Husky Blizzard 27' LED Full HD, Robô Aspirador de Pó e Placa Mãe ASRock H610M-HVS; Lote 178: Mesa Digitalizadora Huion Kamvas 22 Plus, Placa Mãe Asus Prime A520M-E e Robô Aspirador de Pó; Lote 179: Secador de Cabelos Lizz Unique e Monitor Brazil PC 19" HD; Lote 180: Placa Mãe Gigabyte A520M e Monitor Gamer KBM e Headset Gamer Sharkoon SGH2 Led Azul USB; Lote 181: Placa Mãe Asus TUF GAMING A520M-PLUS, Monitor Gamer Ozone 24, Computador Completo Fácil Intel Pentium Dual Core 7200; Lote 182: Mesa Digitalizadora Huion Kamvas 22 Plus, Teclado Mecanico Gamer T-Dagger Bora RGB e Placa Mãe Gigabyte A520M; Lote 183: Placa Mãe Gigabyte H610M, Monitor Gamer Ozone 24.5 e Ventilador Mondial; Lote 184: Headset Gamer Thrustmaster, Monitor Gamer Asus ROG Swift 49' LED e Teclado Mecânico Gamer Husky; Lote 185: laca-Mãe ASRock A520M-HVS e Multifuncional HP; Lote 186: Placa Mãe Gigabyte B550M Aorus Elite, Monitor Gamer Husky 23.8 e Robô aspirador KaBuM; Lote 187: Placa Mãe Asus TUF GAMING A520M-PLUS, Headset Gamer Redragon e Monitor Gamer Ozone 24; Lote 188: Impressora Multifuncional HP e Placa Mãe Gigabyte A520M; Lote 189: Impressora Multifuncional HP, Placa Mãe Asus Prime A520M-E e Mesa Digitalizadora Huion Kamvas 22; Lote 190: Placa Mãe MSI B560M PRO-E, Kit Gamer Redragon Com Mouse RGG e Monitor Gamer Ozone 24; Lote 191: Headset Gamer Trust GXT, Robô aspirador KaBuM e Placa Mãe Gigabyte; Lote 192: Headset Gamer Steelseries Arctis Prime, Monitor Gamer Husky 23.8' LED e Placa Mãe Asus ROG; Lote 193: Placa Mãe MSI B450M-A Pro Max, Robô Aspirador de Pó KaBuM e Ventilador Oster; Lote 194: Roteador Asus RT-AC59U, Robô Aspirador de Pó, Teclado Mecânico Gamer Redragon Surara Pro e Placa Mãe Asus TUF; Lote 195: Placa Mãe Gigabyte B450M DS3H V2, Fone de Ouvido Gamer Husky, Teclado Mecânico Gamer e Monitor Brazil PC 21.5; Lote 196: Headset Sem Fio Logitech Zone Vibe 100, Placa Mãe MSI A520M-A, Monitor Brazil PC 21.5 e Teclado e Mouse Sem Fio Dell; Lote 197: Placa Mãe MSI B450M-A Pro Max, Teclado Gamer Redragon Lakshmi e Suporte para Volante Extreme SXT V.2; Lote 198: Placa Mãe Gigabyte H510M, Headset Gamer Redragon Zeus X e Lavadora de Alta Pressão e Aspirador Philco PLAS4000; Lote 199: Caixa de Som JBL Partybox; Lote 200: Caixa de Som JBL Boombox; Lote 201: laca Mãe Asus TUF GAMING A520M-PLUS II e Monitor Gamer Curvo Husky Tempest 34; Lote 202: Placa Mãe Asus TUF Gaming H310M-Plus/BR e Monitor Gamer Curvo Husky Tempest 34; Lote 203: Placa Mãe Asus TUF Gaming B650M-Plus e Monitor Gamer Curvo LG UltraGear LG 34; Lote 204: Placa Mãe Asus Rog Crosshair X670E Hero, Lavadora de Alta Pressão Wap e Nobreak TS Shara UPS Mini; Lote 205: Multifuncional Canon Mega Tank G7010, Teclado Mecânico Gamer Redragon APS e Placa Mãe Asus Tuf Gaming Z690-Plus; Lote 206: Nobreak SMS Lite, 600VA, Robô Aspirador de Pó e Teclado Mecânico Gamer Husky; Lote 207: Placa Mãe Gigabyte H410M H V2 e Robô Aspirador de Pó KaBuM; Lote 208: Nobreak Linnus ULS600BI, Placa Mãe Gigabyte X670 e Robô Aspirador de Pó; Lote 209: Headset Gamer Redragon Zeus X, Teclado Mecânico Gamer e Robô Aspirador de Pó KaBuM; Lote 210: Nobreak Intelbras XNB 720VA, Teclado e Mouse Sem Fio Microsoft e Ventilador de Mesa Britânia; Lote 211: Placa Mãe Gigabyte B550M Aorus Elite, Nobreak SMS Lite, 600VA e Robô Aspirador de Pó KaBuM; Lote 212: Placa Mãe Gigabyte A520M DS3H V2 e Nobreak TS Shara UPS Professional; Lote 213: Nobreak TS Shara UPS Mini 600VA, Cortador de Cabelos Philco Dual e Escova Secadora Britânia BES10; Lote 214: Caixa de Som Portátil JBL Partybox 110; ; O arrematante pagará no ato, o valor da arrematação e 5% de comissão da leiloeira e arcará com todas as despesas cartorárias, escritura pública, imposto de transmissão, foro, laudêmio, taxas, alvarás, certidões, emolumentos cartorários, registros, averbações e todas as despesas que vencerem a partir da data da arrematação nos termos do edital. **Maiores informações no escritório da leiloeira telefone (11) 9 4886-0334 e/ou através do edital completo disponível no site da leiloeira (www.hisaleiloes.com.br) ou pelo e-mail contato@hisaleiloes.com.br.**

DocuSigned by
GAZETA DE S.PAULO
Assinado por: JORNAL GAZETA SP LTDA:04735364000170
CPF: 29513948889
Data/Hora da Assinatura: 11/09/2024 22:31:34 BRT
O: ICP-Brasil, OU: AC SOLUTI Multipla v5
L: Sao Paulo, S: SP, C: BR
Emissor: AC SOLUTI Multipla v5
ICP Brasil
5146939EFE414F8...