DocuSign Envelope ID: 28ACE97F-4A4E-4A7F-A9F7-D8CB29E142FE

GAZETA DE S.PAULO

VERDADEIRO. SEMPRE

Terça-feira
24 DE SETEMBRO DE 2024

FUNDADO EM 1.999 - ANO 25 - Nº 6.535

R$ 4,00
DF e outros Estados - R$ 5,00
gazetasp.com.br

Boulos se isola na liderança em nova pesquisa

Guilherme Boulos (PSOL) se isolou na liderança para a disputa à Prefeitura de SP, segundo pesquisa AtlasIntel de ontem. Já Pablo Marçal (PRTB) caiu em relação ao levantamento anterior, e agora aparece em empate com Ricardo Nunes (MDB). Boulos e Nunes surgem com 28,4% e 20,9%, respectivamente. Por sua vez, Marçal caiu 3,5 pontos e aparece com 20,9% das intenções de voto. ESTADO/A3

SSP/DIVULGAÇÃO

‘Saidinha’: mais de 200 detentos são recapturados pela PM no fim de semana

A Polícia Militar recapturou 206 detentos beneficiados com a saída temporária entre sábado e domingo no estado de São Paulo. Desde o dia 17, o total de presos em “saidinha” que foram presos chega a 769. Todos foram flagrados descumprindo medidas cautelares impostas pela Justiça para manter o benefício. Esse é o maior número desde o início da fiscalização e recondução de detentos, em junho de 2023. Do total de prisões, 293 aconteceram na capital paulista e na região metropolitana de São Paulo, o que representa 38% do total. ESTADO/A3

Nova rodovia ligará cidades do litoral de SP em 18 minutos

Um projeto no Contorno Sul da Rodovia dos Tamoios vai ligar Caraguatatuba a São Sebastião, no litoral norte, em apenas 18 minutos. A meta é de que o trecho esteja em funcionamento nas próximas férias de verão. A previsão de entrega é em 17/11. ESTADO/A3

Brasil ainda tem 2,6 milhões de carros com airbags mortais

» Acionados, equipamentos podem expelir partes metálicas em direção aos ocupantes dos bancos dianteiros a mais de 300 km/h

Ainda há 2,6 milhões de carros com airbags defeituosos da marca Takata em circulação no Brasil, segundo dados da Senacon (Secretaria Nacional do Consumidor). O problema gerou um dos maiores recalls da história, com cerca de 100 milhões de veículos afetados mundo afora. Desses, 5,9 milhões estão no Brasil, sendo que 3,3 milhões de unidades já passaram pelo reparo no país. O serviço é gratuito e consiste na troca do insuflador, uma cápsula metálica. BRASIL/A5

Favela do Moinho, no Centro, pode virar parque

A Companhia de Desenvolvimento Habitacional e Urbano (CDHU) quer requalificar toda a área da Favela do Moinho, localizada nos Campos Elíseos, região Central de São Paulo. Estima-se que, atualmente, cerca de 800 famílias estejam no local. ESTADO/A3

Brasil tem mais focos de incêndio do que em todo 2023 BRASIL/A5

Estresse afeta 46% dos trabalhadores brasileiros BRASIL/A5

CINEMA

Woody Allen *volta com ‘Golpe de Sorte em Paris’*

DIVULGAÇÃO

Antes de dizer que Woody Allen é sempre o mesmo, vale a pena lembrar que são muitos. A face que apresenta neste seu filme de exílio, “Golpe de Sorte em Paris”, é possivelmente a mais sombria de todos os seus 50 filmes: Woody carrega no lombo a marca do cancelamento que sofreu nos EUA. CULTURA/A11

VIVIAN GRADELA/DIVULGAÇÃO

Exposição **Castelo Rá-Tim-Bum festeja 30 anos em São Paulo**

Para celebrar um dos mais premiados produtos audiovisuais da história da televisão brasileira, a exposição Castelo Rá-Tim-Bum - 30 anos acontce a partir do dia 10 de outubro, na capital paulista. A mostra, que será realizada no Solar Fábio Prado, contará com itens originais e salas inéditas, além da fachada do Castelo com mais de 17 metros de altura e contará com 18 cenários em mais de 600 metros quadrados de área expositiva. SERVIÇOS/A2

Imposto de Renda: último lote está no ar

SERVIÇOS/A2

ISSN 2177-0824

DocuSigned by
GAZETA DE S.PAULO
Assinado por: JORNAL GAZETA SP LTDA:04735364000170
CPF: 29513948889
Data/Hora da Assinatura: 24/09/2024 18:56:08 BRT
O: ICP-Brasil, OU: AC SOLUTI Multipla v5
L: Sao Paulo, S: SP, C: BR
Emissor: AC SOLUTI Multipla v5
5146939EFE414F8...

Documento assinado digitalmente conforme MP nº 2.200-2 de 24/08/2021, que institui a Infraestrutura da Chaves Públicas Brasileira- ICP-Brasil.

Esta página faz parte da edição impressa produzida pela Gazeta de S.Paulo com circulação em bancas de jornais e assinantes.
AUTENTICIDADE DA PÁGINA. A autenticidade deste documento pode ser conferida através do QR Code ao lado ou pelo site https://flip.gazetasp.com.br

DocuSign Envelope ID: 28ACE97F-4A4E-4A7F-A9F7-D8CB29E142FE

NOTAS

THIAGO DE SOUZA/DIVULGAÇÃO

Passeios guiados gratuitos. Um projeto comandado pelo grupo O Que Te Assombra vai percorrer a capital paulista em quatro eventos diferentes. Nesta sexta-feira (27), acontece o passeio noturno "Consolação e Suas Vozes", com concentração às 19h15, na entrada principal do cemitério. No sábado (28), os professores Rodrigo Gutenberg e Viviane Comunale guiam uma visita monitorada pelo Monumento Mausoléu, às 10h, na Av . Pedro Álvares Cabral, 10, Ibirapuera. No mesmo dia também ocorre o programa mediado pelo "Araça´e Suas Vozes", às 15h30, na Av. Dr. Arnaldo, 666, Pacaembu. Para encerrar, no domingo (29), o projeto faz uma excursão pelo "Necrópole São Paulo e Suas Vozes", às 10h30, na Rua Cardeal Arcoverde, 1250, Pinheiros. Todos os passeios são gratuitos. **(Maria Eduarda Guimarães)**

Jovem Aprendiz. O grupo Amil, uma das maiores operadoras de saúde do Brasil, está com inscrições abertas para o programa de Jovem Aprendiz. No programa, serão desenvolvidas atividades administrativas e de atendimento ao cliente nas unidades corporativas e hospitalares da operadora de planos de saúde. As oportunidades abertas pelo programa seguem o regime CLT, com registro em Carteira de Trabalho Profissional, salário, férias e décimo terceiro, além de benefícios. Os interessados devem se inscrever até a próxima sexta-feira (27/9) pelo portal da Ensino Social Profissionalizante (Espro). **(GSP)**

Concurso para Câmara de Atibaia. A Câmara de Atibaia, no interior de São Paulo, está com as inscrições abertas para concurso público com seis oportunidades em diversas áreas. A remuneração oferecida varia de R$ 3.107,55 e R$ 9.095,44. As inscrições vão até o dia 17 de outubro. Para participar também é necessário pagar uma taxa de inscrição que varia no valor de R$ 69 para o nível médio e R$ 82 para o superior. Como benefícios, os contratados receberão auxílio-alimentação de R$ 1.197,34 por mês, auxílio-refeição de R$ 46,57 por dia (exceto para empregos com jornada de 20 horas semanais), plano de saúde e vale-transporte. Os interessados devem acessar o site do Instituto Mais, organizadora do processo seletivo, para se candidatar. **(GSP)**

GAZETA DE S.PAULO

"Um jornal independente é um jornal que tem a missão de levar à tona as informações que lhe são conferidas, não se vendendo aos interesses partidários e políticos, sempre focado em um único objetivo: informar corretamente os seus leitores. O Leitor em primeiro lugar".

SERGIO SOUZA
Fundador

DANIEL SOUZA
Diretor-Presidente

PAULO SOUZA
Diretor-Gráfico

MARCELO BARROS
Diretor - Vale do Ribeira

ARNAUD PIERRE
Editor-Responsável

ALEXANDRE BUENO
Diretor - Litoral e Vale do Paraíba

Jornal Gazeta de S. Paulo é uma publicação da empresa **Jornal Gazeta SP Ltda** - CNPJ: 04.735.364/0001-70 • **Fundado em 29/06/1999** • **Circulação:** Nacional e no Estado de São Paulo • **Periodicidade:** Diária • **Preço/Exemplar:** R$ 4,00 / Balcão: R$ 4,00 / DF e outros Estados: R$ 5,00 • **São Paulo:** Rua Tuim 101, A - Moema, São Paulo - SP - CEP 04514-100 - Fone/Fax: (11) 3729-6600 • **Representantes em Brasília:** (61) 3321-3440 • **Tiragem por edição:** 43.635 exemplares • **Agências de Notícias:** Agência Brasil (AB), Estadão Conteúdo (EC), Folhapress (FP). Matérias assinadas e opiniões emitidas em artigos são de responsabilidade de seus autores.

FALE COM A GAZETA

Edição - Arnaud Pierre
editor@gazetasp.com.br
Capital
redacao@gazetasp.com.br
Comercial
comercial@gazetasp.com.br
Administrativo
joana@gazetasp.com.br

Faturamento
faturamento@gazetasp.com.br
Cobrança
financeiro@gazetasp.com.br
Distribuição
daniel@gazetasp.com.br
Gráfica
alexandre@gazetasp.com.br

Telefone - 11. 3729-6600
Site - www.gazetasp.com.br

GRUPO GAZETA DE S. PAULO

Edição digital certificada: DocuSign

Jornal Associado: ANJ Associação Nacional de Jornais

DocuSigned by
GAZETA DE S.PAULO
Assinado por: JORNAL GAZETA SP LTDA:04735364000170
CPF: 26513948889
Data/Hora da Assinatura: 24/09/2024 18:56:31 BRT
O: ICP-Brasil, OU: AC SOLUTI Multipla v5
L: Sao Paulo, S: SP, C: BR
Emissor: AC SOLUTI Multipla v5
ICP Brasil
5146939EFE414F8...

RECEITA FEDERAL. O pagamento será feito na próxima segunda-feira (30/9) na conta bancária informada na Declaração de Imposto de Renda, diretamente ou por chave Pix

Consulta do último lote do Imposto de Renda é liberada

A Receita Federal abriu nesta segunda-feira (23/9) a consulta ao 5° e último lote de restituição do Imposto de Renda 2024.

O pagamento será feito na próxima segunda-feira (30/9) na conta bancária informada na Declaração de Imposto de Renda, diretamente ou por chave Pix.

Serão mais de 511.025 contribuintes que receberão restituições em um total de R$ 1,03 bilhão. Do total, R$ 435,2 milhões serão destinados a contribuintes que possuem prioridade no recebimento.

Veja a lista de contribuintes e prioridades:

11.188 idosos acima de 80 anos;

75.686 contribuintes entre 60 e 79 anos;

MARCELLO CASAL JR/AGÊNCIA BRASIL

Receita Federal liberou a consulta do quinto lote da restituição do IRPF 2024 nesta segunda-feira

6.731 contribuintes com deficiência física, mental ou moléstia grave;

23.180 contribuintes cuja maior fonte de renda é o magistério

201.381 contribuintes que utilizaram a declaração pré-preenchida ou optaram por receber a restituição via PIX;

106.289 restituições destinadas a contribuintes não prioritários;

86.570 restituições de contribuintes priorizados em razão do estado de calamidade decretado no Rio Grande do Sul (RS).

Segundo a Receita Federal, se ao preencher a declaração do Imposto de Renda, o resultado for de imposto a restituir, o valor excedente de imposto pago ao longo do ano será devolvido na conta bancária indicada na declaração.

Para saber se há inconsistência na declaração do IR e se, por isso, caiu na malha fina é necessário acessar o extrato da Declaração do Imposto de Renda Pessoa Física no site da Receita Federal e acessar o portal e-CAC com o código de acesso gerado na própria página da Receita Federal ou o certificado digital emitido por autoridade habilitada. **(Hebert Dabanovich)**

Castelo Rá-Tim-Bum completa 30 anos com exposição em São Paulo; confira

Para celebrar um dos mais premiados produtos audiovisuais da história da televisão brasileira, a TV Cultura/Fundação Padre Anchieta, em parceria com a Boldly Go Entretenimento e o Atelier Casa do Trem Cenografia, promovem a partir do dia 10 de outubro, na capital paulista, a exposição Castelo Rá-Tim-Bum - 30 anos. A mostra, que será realizada no Solar Fábio Prado, contará com itens originais e salas inéditas, além da fachada do Castelo com mais de 17 metros de altura, já está com ingressos disponíveis pelo site www.expocasteloratimbum.com.br.

Após o grande sucesso de crítica e público nas últimas edições, que aconteceram no MIS e no Memorial da América Latina, a Exposição contará com 18 cenários em mais de 600 metros quadrados de área expositiva, transportando os visitantes para uma mágica visita aos bastidores do Castelo mais amado do Brasil. Os grandes diferenciais dessa edição são os itens e salas inéditas, além da construção, em tamanho real, da fachada do Castelo Rá-Tim-Bum baseada na maquete original, que deu origem à vinheta de abertura do seriado.

DIVULGAÇÃO

Ocupando mais de 600 metros quadrados do Solar Fábio Prado, a mostra conta com 18 ambientes homenageando um dos mais importantes seriados da televisão brasileira

Durante a experiência, mesmo os visitantes que já foram a outras edições da exposição, poderão encontrar espaços inéditos, como novas salas contando bastidores e homenagens aos profissionais que construíram todo o projeto do Castelo, passando pelas músicas, figurinos, cenografia, roteiros entre outros.

Os ingressos para a Exposição Castelo Rá-Tim-Bum 30 anos já estão à venda no site www.expocasteloratimbum.com.br. O funcionamento da exposição será de terças às sextas, das 12h às 20h e sábados, domingos e feriados, das 10h às 20h (sujeito à lotação).

Os convites são limitados, por isso é importante fazer a compra com antecedência, para não correr o risco de se esgotarem. No site é possível consultar para quais datas e horários há ingressos disponíveis.

SERVIÇO.
Exposição Castelo Rá-Tim-Bum - 30 anos
Data: a partir de 10/10/2024
Local: Solar Fábio Prado - Av. Brigadeiro Faria Lima, 2705 - São Paulo
Ingressos: Terças às sextas: R$40,00 (inteira) e R$20,00 (meia); sábados, domingos e feriados: R$60,00 (inteira) e R$30,00 (meia).
Vendas no site www.expocasteloratimbum.com.br
Horários: Terças a sextas, das 10h às 20h (permanência até 21h)
sábados, domingos e feriados, das 10h às 20h (permanência até 22h)
Classificação indicativa: livre **(GSP)**

Os grandes diferenciais dessa edição são os itens e salas inéditas, além da construção, em tamanho real, da fachada do Castelo Rá-Tim-Bum baseada na maquete original, que deu origem à vinheta de abertura do seriado

Documento assinado digitalmente conforme MP nº 2.200-2 de 24/08/2021, que institui a Infraestrutura da Chaves Públicas Brasileira- ICP-Brasil.

Esta página faz parte da edição impressa produzida pela Gazeta de S.Paulo com circulação em bancas de jornais e assinantes.
AUTENTICIDADE DA PÁGINA. A autenticidade deste documento pode ser conferida através do QR Code ao lado ou pelo site https://flip.gazetasp.com.br

DocuSign Envelope ID: 28ACE97F-4A4E-4A7F-A9F7-D8CB29E142FE

SAÍDA TEMPORÁRIA. Total chega a 769 presos; todos foram flagrados descumprindo medidas cautelares impostas pela Justiça

‘Saidinha’: Polícia Militar recaptura 206 detentos no fim de semana em SP

A Polícia Militar recapturou 206 detentos beneficiados com a saída temporária entre sábado (21) e domingo (22) no estado de São Paulo. Desde a última terça-feira (17), o total de presos em “saidinha” que foram presos chega a 769. Todos foram flagrados descumprindo medidas cautelares impostas pela Justiça para manter o benefício. Esse é o maior número desde o início da fiscalização e recondução de detentos, que começou em junho de 2023.

Do total de prisões, 293 aconteceram na capital paulista e na região metropolitana de São Paulo, o que representa 38% do total. O restante aconteceu no interior do estado. Só nas cidades no entorno de Ribeirão Preto foram 124 detidos desde terça-feira. Em Sorocaba foram 51; São José do Rio Preto 50; Piracicaba 48; São José dos Campos 47; Bauru 44; Campinas 37; Presidente Prudente 33; Santos 28; e Araçatuba 14.

Do total de prisões, 293 aconteceram na capital paulista e na região metropolitana de São Paulo, o que representa 38% do total. O restante aconteceu no interior do estado

RETORNO.
Os presos beneficiados têm até as 18h desta segunda-feira para retornar aos presídios. Quem descumprir será considerado foragido. Esta é a terceira “saidinha” do ano. Na última, que ocorreu entre 11 e 17 de junho, terminou com 677 detentos recapturados em todo o estado.

Um acordo de cooperação entre a Secretaria da Segurança Pública (SSP) e o Tribunal de Justiça de São Paulo (TJ-SP) permite que os policiais tenham acesso às informações dos presos beneficiados. Dessa forma, é possível verificar durante a abordagem se as regras para a saída temporária determinadas pela Justiça estão sendo cumpridas, sem a necessidade de levar o detento até uma delegacia para a elaboração do boletim de ocorrência.

DIVULGAÇÃO/GOVERNO DE SP

O Poder Judiciário estabelece que o detento beneficiado pela medida deve permanecer na cidade declarada à Justiça

REGRAS.
O Poder Judiciário estabelece que o detento beneficiado pela medida deve permanecer na cidade declarada à Justiça. Ele também fica proibido de se ausentar da residência no período noturno, frequentar bares, boates, locais de uso de entorpecentes, envolver-se em brigas, andar armado ou praticar qualquer outro ato considerado grave perante o Poder Judiciário. **(GSP)**

Boulos se isola na liderança em nova pesquisa à Prefeitura de SP

Em comparação com o último levantamento AtlasIntel, Boulos e Nunes tiveram oscilação positiva, enquanto Marçal, negativa

O candidato Guilherme Boulos (PSOL) se isolou na liderança para a disputa à Prefeitura de São Paulo, conforme pesquisa AtlasIntel divulgada nesta segunda-feira (23/9). Já Pablo Marçal (PRTB) caiu em relação ao levantamento anterior, e agora aparece em empate com Ricardo Nunes (MDB).

De acordo levantamento anterior do instituto revelado em 11 de setembro, Boulos e Nunes tiveram oscilação positiva e surge com 28,4% e 20,9%, respectivamente.

Por sua vez, Marçal caiu 3,5 pontos de um para o outro e aparece com 20,9% das intenções de voto.

OUTROS CANDIDATOS.
A deputada Tabata Amaral (PSB) oscilou positivamente nas intenções de voto, passando de 10,7% para 10,8%, e está em quarto lugar. Ela permanece tecnicamente empatada com José Luiz Datena (PSDB), que saiu de 7,2% para 6,9%.

A margem de erro é de dois pontos percentuais para cima e para baixo.

Na sequência surgem Marina Helena (Novo), com 3,8%, e Ricardo Senese (UP) e João Pimenta (PCO), ambos com 0,1%. Os votos em branco e nulos somam 2,2%, enquanto os que não souberam responder somam 5,8%.

LEANDRO PAIVA/DIVULGAÇÃO

O Instituto AtlasIntel entrevistou 2.218 eleitores, por meio de recrutamento digital, entre os dias 17 e 22 de setembro

Boulos e Nunes tiveram oscilação positiva e surge com 28,4% e 20,9%, respectivamente

SEGUNDO TURNO.
O AtlasIntel também simulou seis cenários de segundo turno. Marçal perde para os três rivais consultados: Boulos, Nunes e Tabata. Já Boulos aparece à frente na simulação contra Nunes, mas ambos perdem para Tabata.

O Instituto AtlasIntel entrevistou 2.218 eleitores, por meio de recrutamento digital, entre os dias 17 e 22 de setembro. A pesquisa foi registrada no Tribunal Superior Eleitoral (TSE) sob o Protocolo SP-03546/2024. **(Bruno Hoffmann)**

Nova rodovia deve ligar cidades do litoral de SP em 18 minutos

Um projeto no Contorno Sul da Rodovia dos Tamoios vai ligar Caraguatatuba a São Sebastião, no litoral norte de São Paulo, em apenas 18 minutos.

A meta é de que o trecho esteja em funcionamento nas próximas férias de verão. A previsão de entrega é dia 17 de novembro, mas a inauguração depende do Governo do Estado.

Ao todo, são 26 km de Caraguatatuba a São Sebastião em uma viagem que será muito mais rápida. Com uma bela paisagem pelo trajeto, a estrada será moderna, bem sinalizada e terá túneis que chegam a 3.439 km.

A via foi planejada para desafogar o trânsito em Caraguatatuba e facilitar o acesso a outras cidades do Litoral Norte.

REPRODUÇÃO/YOUTUBE

Um projeto no Contorno Sul da Rodovia dos Tamoios vai ligar Caraguatatuba a São Sebastião, no litoral norte de SP, em apenas 18 minutos

VELOCIDADE MÁXIMA.
A velocidade permitida no Contorno Sul da Rodovia dos Tamoios será de 80 km/h. Os túneis seguem o padrão da Serra Nova da Tamoios e foram projetados para serem extremamente seguros para o usuário.

Eles serão utilizados como ida e volta e, em casos de emergência, um será o escape do outro. Os túneis ainda são equipados com diversas saídas de emergência para os usuários e que se conectam entre eles por uma passagem central.

A via foi planejada para desafogar o trânsito em Caraguatatuba e facilitar o acesso a outras cidades do Litoral Norte

PEDÁGIO FREE FLOW.
Na via haverá pedágio no sistema free flow, no qual o motorista não precisa parar. O pórtico será instalado no km 13,5 e terá valor que pode ser de pouco mais de R$ 5. A Concessionária Tamoios estima que 25 milhões de usuários utilizem as vias, seja para trabalhar ou usufruir do turismo litorâneo. **(Leonardo Sandre)**

SP: Favela do Moinho pode virar parque

A Companhia de Desenvolvimento Habitacional e Urbano (CDHU) quer requalificar toda a área da Favela do Moinho, localizada nos Campos Elíseos, região Central de São Paulo. Estima-se que, atualmente, cerca de 800 famílias estejam no local.

A CDHU destacou equipes da área social para dialogar com os moradores, realizar o cadastro das famílias e o atendimento habitacional, à medida que o projeto avance.

A iniciativa de requalificação prevê soluções habitacionais para famílias que hoje residem no espaço, que serão acolhidos em lares dignos, como é a marca do atendimento da CDHU e da secretaria. Para concretizar essa missão, o repertório das soluções habitacionais é vasto – Carta de Crédito Individual, Carta de Crédito Associativo, Apoio ao Crédito em parceria com os programas federais e Auxílio-Moradia Provisório. Na semana passada, a CDHU lançou um chamamento ao mercado para financiar 5,8 mil imóveis prontos, em construção ou ao menos que já tenham projeto aprovado – desse total, 2,5 mil serão em bairros da região central da cidade.

Essas famílias vivem em situação de alto risco, uma vez que a favela do moinho fica entre linhas férreas em operação, embaixo de um viaduto, com um único acesso. Tanto que, na última década, foram registrados dois incêndios de grandes proporções que deixaram mortos e centenas de desabrigados. Esse cenário atesta a necessidade de atendimento habitacional para essa população, como propõe o projeto. **(Jeferson Marques)**

DocuSigned by
GAZETA DE S.PAULO
Assinado por: JORNAL GAZETA SP LTDA:04735364000170
CPF: 29513948889
Data/Hora da Assinatura: 24/09/2024 18:56:42 BRT
O: ICP-Brasil, OU: AC SOLUTI Multipla v5
L: Sao Paulo, S: SP, C: BR
Emissor: AC SOLUTI Multipla v5
5146936EFE414F8...

Documento assinado digitalmente conforme MP nº 2.200-2 de 24/08/2021, que institui a Infraestrutura da Chaves Públicas Brasileira- ICP-Brasil.

Esta página faz parte da edição impressa produzida pela Gazeta de S.Paulo com circulação em bancas de jornais e assinantes.
AUTENTICIDADE DA PÁGINA. A autenticidade deste documento pode ser conferida através do QR Code ao lado ou pelo site https://flip.gazetasp.com.br

DocuSign Envelope ID: 28ACE97F-4A4E-4A7F-A9F7-D8CB29E142FE

PREFEITURA DO MUNICÍPIO DE MAUÁ
Aviso de Licitação

PE RP 035/2024. PC: 2986/24. Fornecimento de Medicamentos Soluções de Grande e Pequeno Volume para Abastecimento da Rede de Saúde. Abertura: 11/10/2024 as 09h00. O Edital encontra-se no site **www.maua.sp.gov.br** e **www.comprasbr.com.br**. Inf: (11) 4512-7821. Eliene de Paula Pinto - Secretária de Saúde

CONSELHO REGIONAL DE QUÍMICA - IV REGIÃO
Aviso de Licitação – UASG 92581

O Conselho Regional de Química - IV Região, torna público o Pregão Eletrônico 90019 - CRQ-IV/SP 32/24 - Objeto: Prestação de serviços de Engenharia de Segurança e Medicina do Trabalho em conformidade com as Normas Regulamentadoras do Ministério do Trabalho e Emprego, conforme condições, quantidades e exigências estabelecidas neste Edital e seus Anexos. Data de realização do certame: 09/10/2024 às 9h, no Portal de Compras do Governo Federal - **www.gov.br/compras**. O edital encontra-se disponível nos sites **www.gov.br/compras** e **www.crqsp.org.br/licitacoes/**

PREFEITURA MUNICIPAL DE SANTO ANTÔNIO DA ALEGRIA

Homologação/Ratificação. O Prefeito de Santo Antônio da Alegria no uso de suas atribuições legais e diante do processo instaurado promove a Homologação e a Ratificação do processo de Pregão Eletrônico nº 054/24, cujo objeto é "AQUISIÇÃO DE EQUIPAMENTO E MATERIAL PERMANENTE PARA UNIDADE BÁSICA DE SAÚDE".

Extrato de ATA nº 179/2024: Pregão Eletrônico nº 042/2024. REGISTRANDO

PREÇO PELA EMPRESA **AIR LIQUIDE BRASIL LTDA – SERTÃO** CNPJ 00. 331.788/0012-72, VALOR ESTIMADO R$ 368.169,90. Vigência 12/09/2024 a 12/09/2025 (12 meses).

Homologação/Ratificação. O Prefeito de Santo Antônio da Alegria no uso de suas atribuições legais e diante do processo instaurado promove a Homologação e a Ratificação do processo de Dispensa nº 061/2024, cujo objeto trata-se da "CONTRATAÇÃO DE EMPRESA PARA DEMARCAÇÃO VIARIA NO MUNICÍPIO" CONTRATADA: ACB SINALIZAÇÃO E CONSERVAÇÃO com valor de R$ 53.750 (cinquenta e três mil setecentos e cinquenta reais).

PREFEITURA MUNICIPAL DE LOUVEIRA
AVISO DE LICITAÇÃO

A Prefeitura Municipal de Louveira informa que realizará o **Pregão Eletrônico nº 101/2024**, objetivando o registro de preço de fraldas descartáveis e lenço umedecido, no dia 08 de outubro de 2024, às 09:00 horas. O edital em inteiro teor estará à disposição dos interessados na internet, nos endereços eletrônicos **www.novobbmnet.com.br** e **www.louveira.sp.gov.br**. Outras informações pelo telefone (19) 3878-9700. Louveira, 23 de setembro de 2024. **KLEBER RODRIGO DOS SANTOS ARRUDA** - Secretário de Administração.

PREFEITURA MUNICIPAL DE SÃO SEBASTIÃO
Edital de pregão eletrônico n.º 069/2024
Processo administrativo n.º 2910/2024
Tipo: Menor preço

Objeto: Contratação de empresa especializada para prestação de serviços de fretamento de 06 micro-ônibus com capacidade mínima de 25 (vinte e cinco) lugares, para realizar o transporte dos usuários PEAD, pelo período de 12 (doze) meses

Data da sessão: 09/10/2024. Horário de início da sessão: 09:00 horas. O pregão na forma eletrônica será realizado em sessão pública, por meio da internet, mediante condições de segurança criptografia e autenticação – em todas as suas fases através do sistema de pregão, na forma eletrônica (licitações) da bolsa de licitações e leilões (www.bll.org.br). edital disponível gratuitamente nos sites www.saosebastiao.sp.gov.br e www.bll.org.br. São Sebastião, 20 de setembro de 2024. Pedro Paulo Faria. Secretário Municipal de Serviços Públicos.

PREFEITURA MUNICIPAL DE SALES
AVISO DE INTENÇÃO DE CONTRATAÇÃO POR PREGÃO ELETRÔNICO

A Prefeitura Municipal de Sales, torna público o interesse de contratação por **Pregão Eletrônico n.º 036/24 – Sistema de Registro de Preço, objeto do Processo n.º 173/2024**. **Tipo:** Menor valor por item. **Objeto:** Registro de preços para futura e eventual aquisição de materiais de consumo e equipamentos protéticos, por um período de 12 (doze) meses, conforme condições, quantidades e exigências estabelecidas em edital e seus anexos. **Data, horário e local da sessão pública:** 09 de outubro de 2024 (quarta-feira) às 08:00 horas. **Edital e demais informações disponíveis:** A partir de 25 de setembro de 2024, no Sítio Eletrônico do Município: **www.sales.sp.gov.br** / Acesso Rápido - Editais e Licitações. **Pregoeira:** Lecy de Oliveira. Sales/SP, 23 de setembro de 2024.

PREFEITURA MUNICIPAL DE CAMPINAS
AVISO DE LICITAÇÃO
(EXCLUSIVO PARA ME/EPP/COOP)

Pregão nº 268/2024 - Eletrônico - Processo Administrativo: PMC.2024.00036201-85-Interessado:Secretaria Municipal de Saúde -Objeto:Aquisição de mobiliário - **Abertura da Sessão Pública para os itens 01 a 19:** 08/10/2024 às 08h30 - **Disponibilidade do Edital:** a partir de 25/09/2024, no portal eletrônico **www.gov.br/compras** - **Unidade Compradora**:986291 -**Número da Licitação:** 90268/2024. Esclarecimentos adicionais com a Pregoeira Rosélia Mesquita pelo telefone (19) 2116-0656.

Campinas, 23 de setembro de 2024
RAPHAEL BERNARDES PEIXOTO DOS SANTOS
Diretor de Departamento de Licitações

COMANDO DE POLICIAMENTO DO INTERIOR 7 - SOROCABA
ABERTURA DE LICITAÇÃO PÚBLICA
PREGÃO ELETRÔNICO N° CPI7-PR-156/0034/24 – PROCESSO Nº CPI7-20240880894

O Comando de Policiamento do Interior Sete torna pública a abertura de processo licitatório objetivando à aquisição de tábuas de passar, escadas de alumínio e colchões para o Núcleo ESSd do CPI-7, sediado o município de Sorocaba/SP, conforme descrições constantes no edital e anexos do certame. O envio das propostas eletrônicas poderá ser realizado a partir do dia 24 de setembro de 2024, por meio do Portal Nacional de Contratações Públicas - PNCP; a abertura da sessão pública ocorrerá às 09h do dia 14 de outubro de 2024. O edital na integra e seus anexos, poderão ser retirados na Rua Bento Manoel Ribeiro, nº 209, Vila São Caetano, Sorocaba/SP (sede do Comando de Policiamento do Interior Sete), de segunda a sexta-feira, das 09h às 17h (por meio de dispositivo de armazenamento de dados do tipo Pen Drive ou similar), podendo ainda os documentos serem consultado no site www.pncp.gov.br/app/editais.

PREFEITURA MUNICIPAL DE CAJURU
EXTRATO DE ADJUDICAÇÃO E HOMOLOGAÇÃO
PREGÃO ELETRÔNICO Nº 84/2024

Objeto: Fornecimento de armações e lentes. À vista dos elementos informativos constantes do presente processo, e em especial, a decisão do Pregoeiro e equipe de apoio encarregada de julgar e processar o **Pregão Eletrônico 84/2024**, **homologo** e **adjudico** a licitação, promovida para **fornecimento de armações e lentes**.

Cajuru/SP, 23 de setembro de 2024. **Alex Moretini - Prefeito Municipal**

PREFEITURA MUNICIPAL DE SALES
AVISO DE INTENÇÃO DE CONTRATAÇÃO POR PREGÃO ELETRÔNICO

A Prefeitura Municipal de Sales, torna público o interesse de contratação por **Pregão Eletrônico n.º 038/24 – Sistema de Registro de Preço, objeto do Processo n.º 147/2024**. **Tipo:** Menor valor por item. **Objeto:** Registro de preços para futura e eventual aquisição de materiais de escritório para atender as demandas dos diversos setores do município de Sales, conforme condições, quantidades e exigências estabelecidas em edital e seus anexos. **Data, horário e local da sessão pública:** 07 de outubro de 2024 (segunda-feira) às 08:00 horas. **Edital e demais informações disponíveis:** A partir de 24 de setembro de 2024, no Sítio Eletrônico do Município: **www.sales.sp.gov.br** / Acesso Rápido - Editais e Licitações. **Pregoeira:** Lecy de Oliveira. Sales/SP, 19 de setembro de 2024.

GOVERNO DO ESTADO DE SÃO PAULO
SECRETARIA DA ADMINISTRAÇÃO PENITENCIÁRIA
CENTRO DE DETENÇÃO PROVISÓRIA I DE PACAEMBU
AVISO DE ABERTURA

COMUNICA a abertura de **LICITAÇÃO** na modalidade CHAMADA PUBLICA sob o nº **002/2024CDP I PAC** objeto do processo SEI nº **006.00339280/2024-60 –** Código Unico nº **20240958021**, que trata da despesa com a compra de **Gêneros Alimentícios Hortifrutigranjeiros e Perecíveis-leite e derivados através do Programa Paulista de Agricultura e Interesse Social–PPAIS**, (entrega parcelada a critério da Administração), para uso no preparo das refeições aos funcionários e sentenciadas desta Unidade Prisional durante o período de **outubro a dezembro de 2024**. Os documentos de habilitação e as propostas de venda apresentadas serão analisados, na data de **09/10/2024**, a partir das 09h00min, em uma única etapa, pela Comissão de Avaliação e Credenciamento, que verificará sua conformidade com os requisitos do edital e na legislação vigente. As informações que se fizerem necessárias serão fornecidas através do telefone (0xx18) 3862-9080 ramal 203, no Centro de Detenção Provisória I de Pacaembu, sito à Rodovia Vicinal Prefeito Kouitiro Sato, Km 07 + 600 metros, Córrego Olímpia - Pacaembu-SP pelo endereço eletrônico administrativo@cdp1pacaembu.sap.sp.gov.br. O edital na integra será disponibilizado para leitura e impressão na internet no endereço: www.sap.sp.gov.br, www.itesp.sp.gov.br, www.cdrs.sp.gov.br/ppais, e www.imprensaoficial.com.br, ainda poderá ser consultado e ou retirado na Diretoria do Centro Administrativo desta Unidade.

PREFEITURA MUNICIPAL DE SÃO SEBASTIÃO
Edital de pregão eletrônico n.º 049/2024
Processo administrativo n.º 859/2024
Tipo: Menor preço

Objeto: Contratação de empresa para execução de serviços de caráter essencial e contínuo de limpeza pública urbana no município de São Sebastião-SP.

Data da sessão: 08/10/2024. Horário de início da sessão: 14:00 horas. O pregão na forma eletrônica será realizado em sessão pública, por meio da internet, mediante condições de segurança criptografia e autenticação – em todas as suas fases através do sistema de pregão, na forma eletrônica (licitações) da bolsa de licitações e leilões (www.bll.org.br). edital disponível gratuitamente nos sites www.saosebastiao.sp.gov.br e www.bll.org.br. São Sebastião, 23 de setembro de 2024. Pedro Paulo Faria. Secretário Municipal de Serviços Públicos.

Prefeitura Municipal de Ribeirão Preto
Estado de São Paulo
Secretaria da Administração

AVISO DE LICITAÇÃO
Pregão Eletrônico no 0231/2024
Processo Administrativo no 104078/2024

OBJETO: Aquisição de Conjunto motobomba submersível, para Secretaria de Água e Esgoto de Ribeirão Preto (SAERP), conforme edital e seus anexos.
Preço Máximo Estimado: R$ 1.162.950,32 (um milhão, cento e sessenta e dois mil, novecentos e cinquenta reais e trinta e dois centavos).
ABERTURA DA SESSÃO PÚBLICA: Dia 09/10/2024 a partir das 09h00m.
Retirada do Edital: Diretamente no site **www.gov.br/compras/pt-br** (Sistema Compras.gov – Pregão Eletrônico no 90231/2024) ou gratuitamente na íntegra somente para consulta através do site **www.ribeiraopreto.sp.gov.br.**

Ribeirão Preto, 23 de setembro de 2024.
Gustavo Furlan Bueno
Secretário Municipal da Administração

Prefeitura Municipal de Ribeirão Preto
Estado de São Paulo
Secretaria da Administração

AVISO DE LICITAÇÃO
Pregão Eletrônico no 0374/2024
Processo Administrativo no 146410/2024

LICITAÇÃO DESTINADA A PARTICIPAÇÃO EXCLUSIVA DE MICROEMPRESAS, EMPRESAS DE PEQUENO PORTE E MICROEMPREENDEDOR INDIVIDUAL CONFORME LEI COMPLEMENTAR No 123, DE 14 DE DEZEMBRO DE 2006 E SUAS ALTERAÇÕES POSTERIORES.
OBJETO: Aquisição de câmera com sensor térmico infravermelho a ser utilizada para identificação e contagem de animais silvestres de relevância para a saúde pública, em situações de campo com elementos dificultadores como área ampla, vegetação densa e altura elevada pela Divisão de Vigilância Ambiental em Saúde da Secretaria Municipal da Saúde, conforme edital e seus anexos.
Valor Estimativo: R$ 21.849,87 (vinte um mil oitocentos e quarenta e nove reais e oitenta e sete centavos).
ABERTURA DA SESSÃO PÚBLICA: Dia 07/10/2024 a partir das 09h00m.
Retirada do Edital: Diretamente no site **www.gov.br/compras/pt-**br (Sistema Compras.gov – Pregão Eletrônico no 90374/2024) ou gratuitamente na íntegra somente para consulta através do site **www.ribeiraopreto.sp.gov.br.**

Ribeirão Preto, 20 de setembro de 2024.
Gustavo Furlan Bueno
Secretário Municipal da Administração

Prefeitura Municipal de Ribeirão Preto
Estado de São Paulo
Secretaria da Administração

AVISO DE LICITAÇÃO
Pregão Eletrônico no 0375/2024
Processo Administrativo no 146621/2024

LICITAÇÃO DIFERENCIADA COM ITENS PARA AMPLA PARTICIPAÇÃO E ITENS PARA PARTICIPAÇÃO EXCLUSIVA DE MICROEMPRESAS, EMPRESAS DE PEQUENO PORTE E MICROEMPREENDEDOR INDIVIDUAL.

OBJETO: Aquisição de válvula de esfera em latão DN20 PN30, conforme edital e seus anexos.
Valor Estimativo: R$ 337.575,00 (trezentos e trinta e sete mil quinhentos e setenta e cinco reais).
ABERTURA DA SESSÃO PÚBLICA: Dia 07/10/2024 a partir das 09h00m.
Retirada do Edital: Diretamente no site **www.gov.br/compras/pt-br** (Sistema Compras.gov – Pregão Eletrônico no 90375/2024) ou gratuitamente na íntegra somente para consulta através do site **www.ribeiraopreto.sp.gov.br.**

Ribeirão Preto, 20 de setembro de 2024.
Gustavo Furlan Bueno
Secretário Municipal da Administração

Prefeitura Municipal de Ribeirão Preto
Estado de São Paulo
Secretaria da Administração

AVISO DE LICITAÇÃO
Pregão Eletrônico no 0378/2024
Processo Administrativo no 147512/2024

LICITAÇÃO DESTINADA A PARTICIPAÇÃO EXCLUSIVA DE MICROEMPRESAS, EMPRESAS DE PEQUENO PORTE E MICROEMPREENDEDOR INDIVIDUAL CONFORME LEI COMPLEMENTAR No 123, DE 14 DE DEZEMBRO DE 2006 E SUAS ALTERAÇÕES POSTERIORES.

OBJETO: Aquisição de nebulizadores costais motorizado –UBV 6Lpara uso dos Agentes de Combate às Endemias que atuam na Divisão de Vigilância Ambiental e Saúde (DVAS), conforme edital e seus anexos.
Valor Estimativo: R$ 52.646,00. (cinquenta e dois mil seiscentos e quarenta e seis reais).
ABERTURA DA SESSÃO PÚBLICA: Dia 09/10/2024 a partir das 09h00m.
Retirada do Edital: Diretamente no site **www.gov.br/compras/pt-br** (Sistema Compras.gov – Pregão Eletrônico no 90378/2024) ou gratuitamente na íntegra somente para consulta através do site **www.ribeiraopreto.sp.gov.br.**

Ribeirão Preto, 20 de setembro de 2024.
Gustavo Furlan Bueno
Secretário Municipal da Administração

Prefeitura Municipal de Ribeirão Preto
Estado de São Paulo
Secretaria da Administração

AVISO DE LICITAÇÃO
Pregão Eletrônico no 0391/2024
Processo Administrativo no 150896/2024

LICITAÇÃO DESTINADA A PARTICIPAÇÃO EXCLUSIVA DE MICROEMPRESAS, EMPRESAS DE PEQUENO PORTE E MICROEMPREENDEDOR INDIVIDUAL CONFORME LEI COMPLEMENTAR No 123, DE 14 DE DEZEMBRO DE 2006 E SUAS ALTERAÇÕES POSTERIORES.

OBJETO: Aquisição de elemento elástico para acoplamento de conjuntos motobombas centrífugas, para Secretaria de Água e Esgoto de Ribeirão Preto (SAERP), conforme edital e seus anexos.
Preço Máximo Estimado: R$ 21.965,60 (vinte e um mil, novecentos e sessenta e cinco reais e sessenta centavos).
ABERTURA DA SESSÃO PÚBLICA: Dia 07/10/2024 a partir das 09h00m.
Retirada do Edital: Diretamente no site **www.gov.br/compras/pt-br** (Sistema Compras.gov – Pregão Eletrônico no 90391/2024) ou gratuitamente na íntegra somente para consulta através do site **www.ribeiraopreto.sp.gov.br.**

Ribeirão Preto, 20 de setembro de 2024.
Gustavo Furlan Bueno
Secretário Municipal da Administração

Prefeitura de Castilho

Acha-se aberto, na Prefeitura do Município de Castilho, o Processo Licitatório 92/2024, na modalidade de Pregão 29/2024, na forma eletrônica, para o registro de preços para aquisição de suprimentos para impressoras, destinados a atender as necessidades das Secretarias, Departamentos e Divisões da Administração Municipal. Início de recebimento das propostas: 08h00min do dia 24/09/2024. Término do recebimento das propostas: 08h00min do dia 08/10/2024. Abertura e análise das propostas: 08h01min às 09h00min do dia 08/10/2024. Início da etapa de lances: 09h01min do dia 08/10/2024. Referencia de tempo: horário de Brasília – DF. Local/Sistema: SCPI – Portal de Compras – Pregão Eletrônico – FIORILLI – plataforma eletrônica: (http://45.175.171.143:8079/comprasedital/). O edital completo e seus anexos serão fornecidos aos interessados, na Praça da Matriz, 247, na cidade de Castilho, Estado de São Paulo, e o arquivo digital será disponibilizado no Portal Nacional de Contratações Públicas (PNCP), no portal da transparência do Município de Castilho no sitio https://www.castilho.sp.gov.br ou http://45.175.171.143:8079/Transparencia/, ou pelo e-mail: licitacao@castilho.sp.gov.br; qualquer pedido de esclarecimento, em relação a eventuais dúvidas na interpretação do presente Edital e seus Anexos, deverá ser encaminhado por escrito, ao Pregoeiro, na Prefeitura do Município de Castilho, Praça da Matriz, 247, nesta cidade, CEP 16920-000, ou ainda, pelo telefone (18) 3741-9000, ramal 9034. Castilho – SP, 23 de setembro de 2024. Paulo Duarte Boaventura. Prefeito.

PREFEITURA MUNICIPAL DE IBITINGA
CONCORRENCIA Nº 009/2024 - ABERTURA

Objeto: Contratação de empresa de engenharia para reparo de contenção em gabião e implantação de galerias de águas pluviais. O processamento desta licitação será realizado por intermédio do Portal de Compras da Prefeitura: **http://164.163.52.93:8079/comprasedital/**. **Abertura:** 10 de outubro de 2024, às 09h00min. Edital completo **www.ibitinga.sp.gov.br**, **http://164.163.52.93:8079/comprasedital/**, **https://www.gov.br/pncp/pt-br** ou ainda presencialmente no Departamento de Compras e Licitações.
Ibitinga, 23 de setembro de 2024. **Cristina Maria Kalil Arantes - Prefeita Municipal**

PREFEITURA MUNICIPAL DE CAMPINAS
COMUNICADO DE ESCLARECIMENTO E DE ALTERAÇÃO

Processo Administrativo:PMC.2024.00091576-90
Interessado: Secretaria Municipal de Serviços Públicos
Assunto: Pregão nº 259/2024 - Eletrônico
Objeto: Registro de Preços de cimentos.
O Município de Campinas, por intermédio do Diretor do Departamento de Licitações, comunica aos interessados que fez **CORREÇÕES** no Edital da licitação em epígrafe. A Errata e a resposta à solicitação de esclarecimento formulada por interessado, estão disponíveis no sítio eletrônico oficial **licitacoes.campinas.sp.gov.br** e no portal eletrônico **www.gov.br/compras** - Unidade Compradora: 986291 - Número da Licitação: 90259/2024.
Tendo em vista que a alteração não compromete a formulação das propostas, ficam mantidas todas as condições do Edital do Pregão nº 259/2024.

Campinas, 23 de setembro de 2024
RAPHAEL BERNARDES PEIXOTO DOS SANTOS
Diretor de Departamento de Licitações

EXÉRCITO BRASILEIRO
2º BATALHÃO DE SUPRIMENTO

MINISTÉRIO DA DEFESA — GOVERNO FEDERAL BRASIL UNIÃO E RECONSTRUÇÃO

AVISO DE LICITAÇÃO
Pregão Eletrônico nº 90003/2024 (12/2024) - Republicação

Objeto: Aquisição de equipamento de cozinha
Data: 03 de outubro de 2024 / Hora: 10h00
Retirada do Edital: https://www.gov.br/compras
Informações: salc2bsup@gmail.com

RAFAEL SILVA DOS SANTOS
Ordenador de Despesas do 2° B Sup

COMANDO DA AERONÁUTICA
GRUPAMENTO DE APOIO DE SÃO PAULO

MINISTÉRIO DA DEFESA — GOVERNO FEDERAL BRASIL UNIÃO E RECONSTRUÇÃO

PREGÃO ELETRÔNICO Nº 90077/GAP-SP/2024

O Grupamento de Apoio de São Paulo (GAP-SP), UASG 120633, torna público que realizará o PREGÃO ELETRÔNICO nº 90077/GAP-SP/2024, cujo objeto é a cessão de Uso de bem imóvel para instalação de um posto de atendimento bancário, conforme especificações e quantitativos estabelecidos no Termo de Referência e no Edital. Data e horário de início da sessão do Pregão Eletrônico: 10:00 horas do dia 07 de outubro de 2024. Os interessados em participar do certame poderão tomar conhecimento do Edital através do site https://www.gov.br/compras/pt-br. Outras informações poderão ser obtidas no horário de expediente do Órgão, na Divisão de Obtenção, à Av. Olavo Fontoura, 1300 - Santana, São Paulo-SP, pelo telefone (011) 2224-9921 ou pelo e-mail licitacao.gapsp@fab.mil.br.

LEYZIA DE CARVALHO MIRANDA DA SILVA Cel Int
Ordenadora de Despesas

DIRETORIA DE ENSINO REGIÃO DE LINS
AVISO DE EDITAL
PREÂMBULO
EDITAL DE PREGÃO ELETRÔNICO n° 90001/2024
PROCESSO n° 015.00582657/2024-90

ASSUNTO: Serviços de Transporte Eventual mediante fretamento, em caráter eventual
ID no PNCP N° 46384111000140-1-001001/2024
ENDEREÇO ELETRÔNICO: https://www.gov.br/pncp/pt-br
DATA DO INÍCIO DO PRAZO PARA ENVIO DA PROPOSTA ELETRÔNICA: 23/09/224 - DATA E HORA DA ABERTURA DA SESSÃO PÚBLICA: 07/10/2024 – 09:00 horas

FACULDADE DE DIREITO DE SÃO BERNARDO DO CAMPO
Autarquia Municipal

Nesta data, por parte do Senhor Diretor da Faculdade de Direito de São Bernardo do Campo, comunicamos a HOMOLOGAÇÃO e ADJUDICAÇÃO do seguinte certame:
Pregão Eletrônico nº 2/2024 - Processo de Compra e/ou Serviço nº 12/2024. Objeto: Aquisição de materiais de escritório, essenciais à rotina administrativa e acadêmica desta Instituição de Ensino Superior, que serão estocados e controlados pelo almoxarifado da Faculdade de Direito de São Bernardo do Campo. Nos termos da Ata de Julgamento exarada ao Despacho 26, ante a ausência de interposição de recurso, com fulcro no Art. 71, IV, da Lei Federal nº 14.133/2021, HOMOLOGO a decisão da Sra. Pregoeira que declarou habilitada e vencedora do Pregão Presencial nº 2/2024 as empresas descritas abaixo, assim como ADJUDICO os objetos da vertente licitação: REPRESENTAÇÕES MELLAGI LTDA – CNPJ nº 43.347.046.0001/94, para: Item 1 – CANETA ESFEROGRÁFICA PRETA - Valor Unitário: R$ 0,76, Quantidade: 50, Valor Total : R$ 38,00 / Item 2 – CANETA ESFEROGRÁFICA AZUL - Valor Unitário: R$ 0,76, Quantidade: 100, Valor Total: R$ 76,00 / Item 3 - TESOURA EM ACO INOX – CABO PLASTICO - Valor Unitário: R$ 22,00, Quantidade: 5, Valor Total: R$ 110,00 e ESPACO 2 TECNOLOGIA E INFORMÁTICA LTDA - CNPJ nº 09.066.243/0001-05, para: Item 4 – PILHA ALCALINA AA - 1,5V - Valor Unitário: R$ 2,28, Quantidade:160, Valor Total: R$ 364,80. GFD, 20 de setembro de 2024. Prof. Dr. Rodrigo Gago Freitas Vale Barbosa. Diretor.

PREFEITURA MUNICIPAL DE IBATÉ
AVISO DE LICITAÇÃO RETIFICADO **PREGÃO ELETRÔNICO N.º 093/2024** OBJETO: PREGÃO ELETRÔNICO VISANDO A CONTRATAÇÃO DE EMPRESA ESPECIALIZADA PARA EXECUÇÃO DE SERVIÇOS DE RECAPAGEM DE PNEUS DOS VEÍCULOS PERTENCENTES AO MUNICÍPIO DE IBATÉ/SP. ENDEREÇO ELETRÔNICO DE REALIZAÇÃO DO PREGÃO ELETRÔNICO: http://186.209.77.236:5656/comprasedital/ RECEBIMENTO DAS PROPOSTAS ATÉ: 09 DE OUTUBRO DE 2024 – ÀS 09hr-00min. ABERTURA E ANÁLISE DAS PROPOSTAS: 09 DE OUTUBRO DE 2024 - ÀS 09hr00min. INÍCIO DA SESSÃO DE DISPUTA DE PREÇOS: 09 DE OUTUBRO DE 2024 – ÀS 09hr00min. REFERÊNCIA DE TEMPO: para todas as referências de tempo será considerado o horário de Brasília - DF. FORMALIZAÇÃO DE CONSULTAS, ESCLARECIMENTO E EDITAL: o texto integral do presente edital e de seus anexos, bem como quaisquer outras informações complementares ou esclarecimentos poderão ser obtidos junto ao Departamento de Licitação e Contratos da Prefeitura Municipal de Ibaté, situada na Av. São João, 1771 – Centro, nesta cidade de Ibaté/SP – telefone (16) 3343.9800, pelo site ibate.sp.gov.br no link Licitações Públicas ou pelo endereço eletrônico http://186.209.77.236:5656/comprasedital/ A SESSÃO PÚBLICA de processamento do Pregão Eletrônico será realizada no endereço eletrônico acima citado, no dia e hora mencionados no preâmbulo deste Edital e será conduzida pelo Pregoeiro com o auxílio da equipe de apoio, nomeados pelo Decreto Municipal nº 3.228, de 09 de janeiro de 2.024, designados nos autos do processo em epígrafe e indicados no sistema pela autoridade competente. Ibaté/SP, 23 de setembro de 2024. Natasha Cardoso Dos Santos Chefe de Divisão de Licitações e Contratos

PREFEITURA MUNICIPAL DE IBATÉ
AVISO DE LICITAÇÃO **PREGÃO ELETRÔNICO N.º 095/2024** OBJETO: PREGÃO ELETRÔNICO, EXCLUSIVAMENTE PARA MICROEMPRESA, EMPRESA DE PEQUENO PORTE, MICROEMPREENDEDOR INDIVIDUAL E COOPERATIVAS (ARTIGO 34 DA LEI Nº 11.488/2007), VISANDO A AQUISIÇÃO DE MATERIAL DE CONSTRUÇÃO CIVIL BÁSICO E ACABAMENTOS, EQUIPAMENTOS CORRELACIONADOS, MATERIAIS HIDRÁULICOS, ELÉTRICOS, PINTURA E AFINS PARA CONSERVAÇÃO DOS PRÉDIOS PÚBLICOS E LOGRADOUROS DO MUNICÍPIO. ENDEREÇO ELETRÔNICO DE REALIZAÇÃO DO PREGÃO ELETRÔNICO: http://186.209.77.236:5656/comprasedital/ RECEBIMENTO DAS PROPOSTAS ATÉ: 09 DE OUTUBRO DE 2024 – ÀS 14hr00min. ABERTURA E ANÁLISE DAS PROPOSTAS: 09 DE OUTUBRO DE 2024 - ÀS 14hr00min. INÍCIO DA SESSÃO DE DISPUTA DE PREÇOS: 09 DE OUTUBRO DE 2024 – ÀS 14hr00min. REFERÊNCIA DE TEMPO: para todas as referências de tempo será considerado o horário de Brasília - DF. FORMALIZAÇÃO DE CONSULTAS, ESCLARECIMENTO E EDITAL: o texto integral do presente edital e de seus anexos, bem como quaisquer outras informações complementares ou esclarecimentos poderão ser obtidos junto ao Departamento de Licitação e Contratos da Prefeitura Municipal de Ibaté, situada na Av. São João, 1771 – Centro, nesta cidade de Ibaté/SP – telefone (16) 3343.9800, pelo site ibate.sp.gov.br no link Licitações Públicas ou pelo endereço eletrônico http://186.209.77.236:5656/comprasedital/ A SESSÃO PÚBLICA de processamento do Pregão Eletrônico será realizada no endereço eletrônico acima citado, no dia e hora mencionados no preâmbulo deste Edital e será conduzida pelo Pregoeiro com o auxílio da equipe de apoio, nomeados pelo Decreto Municipal nº 3.228, de 09 de janeiro de 2.024, designados nos autos do processo em epígrafe e indicados no sistema pela autoridade competente. Ibaté/SP, 23 de setembro de 2024. Natasha Cardoso Dos Santos Chefe de Divisão de Licitações e Contratos

PREFEITURA MUNICIPAL DE ITATIBA
Pregão Eletrônico Nº 89/24, Edital Nº 114/24, Tipo Menor Preço por Global. Objeto: Contratação de serviços de atendimento veterinário, transporte e acomodação/hospedagem para animais de grande. Os cadastros das Propostas serão recebidos até o dia **15/10/24, às 8h50**, na **página eletrônica da Bolsa Brasileira de Mercadorias** (www.novobbmnet.com.br). O edital fica disponível na Seção de Licitações - Av. Luciano Consoline, 600, Jd de Lucca das 9h às 17h e sites www.itatiba.sp.gov.br e www.novobbmnet.com.br. Informações: tel.(11) 3183-0655. Adriana O. Schiavinatto - Pregoeira.

PREFEITURA MUNICIPAL DE ITATIBA
Pregão Eletrônico Nº 90/24, Edital Nº 115/24, Tipo Menor Preço por Item. Objeto: O Registro de Preços pelo prazo de 12 meses para eventual contratação de serviços de agenciamento de viagens corporativas aéreas e viagens terrestres. Os cadastros das Propostas serão recebidos até o dia **16/10/24, às 8h50**, na **página eletrônica da Bolsa de Licitações e Leilões – (www.bll.org.br)**. O edital fica disponível na S. de Licitações - Av. Luciano Consoline, 600, Jd de Lucca das 9h às 17h e sites www.itatiba.sp.gov.br e www.bll.org.br. Informações: tel.(11) 3183-0655. Adriana Stocco - Pregoeira.

GOVERNO DO ESTADO DE SÃO PAULO
SECRETARIA DA ADMINISTRAÇÃO PENITENCIÁRIA
PENITENCIÁRIA DE TAIÚVA
AVISO DE CONTRATAÇÃO
PREGÃO ELETRÔNICO Nº 90018/2024.

Torna-se público que o Governo do Estado de São Paulo, por intermédio da Penitenciária de Taiúva - (UASG 380852), realizará contratação, na modalidade PREGÃO ELETRÔNICO de nº 90018/2024, tipo MENOR PREÇO, para AQUISIÇÃO DE GÊNEROS ALIMENTÍCIOS HORTIFRUTIGRANJEIRO, COM ENTREGA PARCELADA, com participação exclusiva de MEs e EPPs. A realização da sessão pública será no dia 08/10/2024, das 09:00 às 17:00 horas, no site: https://www.gov.br/compras/pt-br. O Aviso de Contratação está disponível na íntegra no site: https://www.gov.br/compras/pt-br, podendo ainda ser solicitado junto ao Centro Administrativo da Penitenciária de Taiúva-SP, pelo telefone (16) 3247-6262 – ramal 212, ou pelo e-mail: dfsgaldino@sp.gov.br

Assistência Financeira
+55 11 3091-6904 / atf@if.usp.br
IFUSP Instituto de Física da USP

UNIVERSIDADE DE SÃO PAULO
Instituto de Física
AVISO DE LICITAÇÃO
PREGÃO ELETRÔNICO N°: 06/2024 - IFUSP
PROCESSO SEI Nº 154.00005040/2024-98
Objeto: Prestação de Serviço de Instalação e Desinstalação de condicionador de ar e Aquisição de controle remoto universal

O Instituto de Física torna público aos interessados que realizará licitação na modalidade PREGÃO ELETRÔNICO, sob N°: 06/2024 - IFUSP, do tipo menor preço, cujo objeto é contratação de **serviço de Instalação e Desinstalação de condicionador de ar e Aquisição de controle remoto universal**, conforme especificações e condições constantes deste Edital e seus Anexos, cuja data para início do prazo de Recebimento das Propostas Eletrônicas será o **dia 24/09/2024 a partir das 09h00**, estando a sessão de disputa agendada para o **dia 14/10/2024 às 09h**, sendo o acesso à sessão por intermédio do sistema eletrônico de contratações denominado **"Portal de Compras do Governo Federal"** através do sitio **www.gov.br/compras**. O Edital na íntegra se encontrará disponível a partir do **dia 24/09/2024**, além da página do **gov.br**, citada anteriormente, nos seguintes endereços: **www.usp.br/licitacoes**; **www.if.usp.br/licitacoes** e **www.doe.gov.br**.

DocuSigned by
GAZETA DE S.PAULO
Assinado por: JORNAL GAZETA SP LTDA:04735364000170
CPF: 28513948689
Data/Hora da Assinatura: 24/09/2024 18:56:52 BRT
O: ICP-Brasil, OU: AC SOLUTI Multipla v5
L: Sao Paulo, S: SP, C: BR
Emissor: AC SOLUTI Multipla v5
ICP Brasil
5146939EFE414F8...

DocuSign Envelope ID: 28ACE97F-4A4E-4A7F-A9F7-D8CB29E142FE

CARROS. São equipamentos que, em caso de acionamento, podem expelir partes metálicas em direção aos ocupantes do veículo

Airbags mortais ainda equipam 2,6 milhões de carros no Brasil

Ainda há 2,6 milhões de carros com airbags defeituosos da marca Takata em circulação no Brasil, revelam dados da Senacon (Secretaria Nacional do Consumidor). São equipamentos que, em caso de acionamento, podem expelir partes metálicas em direção aos ocupantes dos bancos dianteiros em uma velocidade superior a 300 km/h.

O problema gerou um dos maiores recalls da história, com cerca de 100 milhões de veículos afetados mundo afora. Desses, 5,9 milhões estão no Brasil, sendo que 3,3 milhões de unidades já passaram pelo reparo no país. O serviço é gratuito e consiste na troca do insuflador.

Em caso de colisão, a explosão necessária para acionar esses airbags ocorre de forma descontrolada. O problema é ocasionado pela exposição da peça à umidade e ao calor ao longo do tempo. A vedação ruim leva à oxidação, o que facilita a ruptura e a geração dos fragmentos de metal.

Rodrigo Kleinubing, perito em sinistros de trânsito, afirma que a reação química nos sistemas com defeito é rápida e violenta. "Com a explosão, a cápsula com nitrato de amônio [substância usada para a explosão] se rompe. É algo semelhante a um bomba."

O especialista destaca que a alta variação de temperaturas no Brasil pode ser um gatilho para o mau funcionamento.

Contudo, segundo Kleinubing, os airbags são dispositivos de segurança passiva eficazes, e não podem ser julgados pelos defeitos do produto da Takata. "Em uma colisão, há o impacto do veículo, da pessoa projetada e dos órgãos internos contra as partes rígidas do corpo. O airbag minimiza essas lesões".

Em levantamento feito pela Folha, 17 empresas tiveram recalls relacionados aos defeitos de airbags da fabricante no país. Os equipamentos da marca estão presentes em carros da Honda, Volkswagen, Nissan, Chevrolet, entre outras.

FERNANDO FRAZÃO/AGÊNCIA BRASIL

Os proprietários podem consultar se seus veículos possuem recall pendente dos airbags da Takata por meio da Senatran

O defeito já causou sete mortes no Brasil. Um dos casos aconteceu em 2020, quando um motorista do veículo Honda New Civic LXS 2008 morreu após a ruptura do airbag Takata.

Segundo a montadora, o veículo foi convocado para o recall em 2015, mas o pedido não foi atendido pelo proprietário. A Honda foi alvo de uma notificação do Procon-SP na época.

Hoje, os proprietários podem consultar se o veículo possui um recall pendente dos airbags da Takata através da Senatran (Secretaria Nacional de Trânsito). Basta acessar a página de recall da entidade e informar o número de chassi ou da placa do veículo.

MONTADORAS. Consultadas pela Folha, as empresas Honda, Toyota, Volkswagen, Nissan e BMW afirmaram disponibilizar canais de atendimento para os proprietários de veículos realizarem o recall de airbags.

Segundo a Honda, ainda há 943 mil veículos da empresa em circulação no país com os airbags da Takata. A empresa também afirma ter 100% das peças necessárias em estoque para garantir o imediato reparo e pede aos proprietários que "levem, com urgência, seus veículos a uma autorizada".

A Nissan diz ter realizado o recall de 270 mil veículos. De acordo com a empresa, 70 mil unidades permanecem com os equipamentos defeituosos. A montadora também afirmou ter peças em estoque.

Já a BMW disse que a maioria das concessionárias tem os itens necessários em estoque para o reparo e afirmou ainda trabalhar para expandir a medida para toda a rede.

A Volkswagen e a Toyota destacaram utilizar canais de comunicação, como telefone, redes sociais e emails, para divulgar a campanha de recall e alertar os clientes.

CONSULTA. Os proprietários podem consultar se seus veículos possuem recall pendente dos airbags da Takata por meio da Senatran (Secretaria Nacional de Trânsito). Basta acessar a página de recall da pasta e informar o número de chassi ou da placa do veículo.

Além disso, as montadoras têm páginas dedicadas aos recalls, onde divulgam comunicados de defeitos e problemas identificados em veículos. **(Matheus dos Santos/FP)**

Itamaraty orienta brasileiros no Líbano a deixarem país

A orientação, divulgada nesta segunda-feira (23), sinaliza que não há no momento um plano de repatriação

A Embaixada do Brasil no Líbano orientou que brasileiros que estejam no país deixem a região por conta da escalada de violência.

Os brasileiros devem buscar "meios próprios" de sair do Líbano. A orientação, divulgada nesta segunda-feira (23), sinaliza que não há no momento um plano de repatriação dos cidadãos na região. Fontes ligadas ao governo federal disseram que a possibilidade de uma operação de resgate na área ainda é estudada.

Aqueles que optem por continuar no Líbano devem sair das regiões do sul, mais próximas a Israel

Aqueles que optem por continuar no Líbano devem sair das regiões do sul, mais próximas a Israel. Zonas de fronteira e outras áreas de risco também devem ser evitadas.

Os moradores também foram orientados a evitar aglomerações e protestos. A estimativa do governo é de que 20 mil brasileiros vivam hoje no Líbano.

CRISE INTENSIFICADA. Explosões de pagers e o bombardeio israelense que matou a cúpula militar do Hezbollah intensificaram conflitos. Um ataque a uma área residencial no subúrbio de Beirute matou o líder sênior Ibrahim Aqil e outro comandante, Ahmed Wahbi, na sexta-feira.

Após as explosões, o Hezbollah anunciou que "abriu uma segunda frente" de combate contra Israel. A ofensiva ocorre, segundo o grupo extremista, em solidariedade aos palestinos que enfrentam uma ofensiva israelense mais ao sul, em Gaza. A organização prometeu lutar até um cessar-fogo na guerra paralela de Gaza.

O ministro da Defesa israelense, Yoav Gallant, declarou que os ataques continuariam até que fosse seguro para as pessoas evacuadas no norte retornarem, preparando o cenário para um longo conflito. O exército israelense disse que atingiu cerca de 290 alvos no sábado, incluindo milhares de lançadores de foguetes do Hezbollah, e que continuaria a atingir mais.

O número de mortos no conflito no país desde outubro ultrapassou 750. Este é considerado o pior conflito entre Israel e Hezbollah desde a guerra de 2006. **(Lorena Barros e Jamil Chade/FP)**

País já registra mais incêndios que em 2023

Em menos de nove meses, o Brasil já registrou em 2024 mais fogo do que em todo o ano passado. Até agora, houve 200.013 focos de incêndio no país, enquanto nos 12 meses de 2023 foram 189.926 ocorrências, segundo informações do programa BD Queimadas, do Inpe (Instituto Nacional de Pesquisas Espaciais).

Analisando os dados de 1° de janeiro a 22 de setembro na série histórica, o índice é o pior desde 2010, quando foram registrados 221.672 no período. Em relação ao ano passado, que teve 100.789 focos neste intervalo, as queimadas quase dobraram.

Neste ano, São Paulo já quebrou o recorde histórico de focos de incêndio. A América do Sul também já tem o pior índice em 26 anos.

A temporada de fogo começou mais cedo do que o normal em 2024. Em fevereiro e março, grandes incêndios atingiram Roraima, e, no pantanal, as chamas começaram a se alastrar ainda em junho.

Grande parte da explicação está no fato de a maioria do território enfrentar uma seca histórica, influenciada pelo El Niño, que é intensificado pelas mudanças climáticas. A estiagem é maior em 73 anos no pantanal e dos últimos 40 anos na amazônia, de acordo com a ministra do Meio Ambiente e Mudança Climática, Marina Silva. Em algumas regiões, como no sul da floresta amazônica, o fenômeno se estende ao menos desde 2022. **(Jéssica Maes/FP)**

46% dos trabalhadores estão estressados, indica estudo

"Deus, que hoje seja um dia tranquilo, sem estresse. Que eu não passe por nenhuma situação difícil, que tudo corra bem para que eu possa ter um dia de paz." Era esse o ritual diário do psicólogo Weslen Araújo, 34, no caminho para a casa de recuperação onde trabalhava com dependentes químicos, em Rondonópolis, Mato Grosso.

Parado à sombra de uma árvore, a cinco minutos do trabalho, ele tentava se acalmar e controlar a pressão que subia sempre que estava prestes a chegar. Pensava na sobrecarga das várias responsabilidades que tinha e na frustração de não ser reconhecido por todo o esforço.

"Estava estressado porque tinha que resolver muita coisa, triste por não ser promovido e com raiva ao mesmo tempo. Fiquei chateado e esse sentimento só cresceu dentro de mim", conta.

Weslen faz parte de uma parcela considerável de trabalhadores brasileiros que sofrem com estresse, tristeza e raiva. É o que mostra uma pesquisa da Gallup, consultoria especializada em análise comportamental no trabalho.

A Gallup procurou saber como 128 mil funcionários, em mais de 160 países, se sentem em relação ao trabalho e suas vidas.

O estudo "State Of The Global Workplace" revelou que os trabalhadores brasileiros estão em quarto lugar na América Latina em sentimentos de raiva e tristeza, e em sétimo lugar quando se trata de estresse.

Cerca de mil pessoas em cada país ou região responderam por telefone a uma série de perguntas traduzidas para seu idioma nativo.

Quando perguntados se vivenciaram estresse no dia anterior, 46% dos trabalhadores brasileiros disseram que sim.

TÂNIA RÊGO/AGÊNCIA BRASIL

O estudo revelou que os trabalhadores brasileiros estão em quarto lugar na América Latina em sentimentos de raiva e tristeza

Apesar de o número representar quase metade dos entrevistados, o Brasil ficou atrás de seis países da América Latina nesse quesito.

Trabalhadores da Bolívia (55%), República Dominicana (51%), Costa Rica (51%), Equador (50%), El Salvador (50%) e Peru (48%) estão ainda mais estressados, conforme o ranking.

Paraguaios (34%) e jamaicanos (35%) são os menos estressados da América Latina.

Quando o assunto é raiva e tristeza, os brasileiros sobem três posições no ranking.

Em raiva, o Brasil (18%) perde apenas para Bolívia (25%), Jamaica (24%) e Peru (19%). Uruguai e México estão em último, com 9% e 7%, respectivamente.

Já em tristeza, trabalhadores da Bolívia (32%), El Salvador (26%) e Jamaica (26%) aparecem na frente dos brasileiros (25%). Os menos tristes são os paraguaios (34%) e os panamenhos (15%).

FATORES EXTERNOS. Segundo Nilton Ota, professor do departamento de Psicologia Social e do Trabalho da USP (Universidade de São Paulo), é preciso levar em consideração a complexidade dos sentimentos e dos ambientes em que estão inseridos.

As emoções podem variar culturalmente de país para país e ser diretamente influenciadas pelo contexto em que ocorrem.

Segundo Ota, a regulação trabalhista de um país impacta diretamente a experiência e a saúde dos trabalhadores.

No caso do Brasil, o aumento da pejotização é um fator relacionado por especialistas a vulnerabilidades, pois interrompe a continuidade da proteção ao trabalhador.

A trajetória "ioiô" é típica de trabalhadores precarizados. Sem acesso a direitos trabalhistas, eles acabam circulando pelo mercado de forma instável.

"Políticas públicas conduzidas pelo Estado são essenciais para garantir essa proteção contínua. Sem elas, retrocederíamos a um modelo de mais de um século, em que a responsabilidade pela proteção do trabalhador era delegada moralmente ao empregador, sem amparo jurídico", afirma Ota. **(Vitor Hugo Batista/FP)**

DocuSigned by
GAZETA DE S.PAULO
Assinado por: JORNAL GAZETA SP LTDA:04735364000170
CPF: 29513948889
Data/Hora da Assinatura: 24/09/2024 18:57:02 BRT
O: ICP-Brasil, OU: AC SOLUTI Multipla v5
L: Sao Paulo, S: SP, C: BR
Emissor: AC SOLUTI Multipla v5
ICP Brasil
5146936EFE414F8...

Documento assinado digitalmente conforme MP nº 2.200-2 de 24/08/2021, que institui a Infraestrutura da Chaves Públicas Brasileira- ICP-Brasil.

Esta página faz parte da edição impressa produzida pela Gazeta de S.Paulo com circulação em bancas de jornais e assinantes.
AUTENTICIDADE DA PÁGINA. A autenticidade deste documento pode ser conferida através do QR Code ao lado ou pelo site https://flip.gazetasp.com.br

DocuSign Envelope ID: 28ACE97F-4A4E-4A7F-A9F7-D8CB29E142FE

GOVERNO DO ESTADO DE SÃO PAULO
SECRETARIA DA ADMINISTRAÇÃO PENITENCIÁRIA
PENITENCIÁRIA DE LUCÉLIA
PREGÃO ELETRÔNICO Nº 033/2024
PROCESSO Nº 026/2024PL – SEI: 006.00180179/2024-96
CÓDIGO ÚNICO: 20240524754

A Secretaria de Administração Penitenciária do Estado de São Paulo, por intermédio da Penitenciária de Lucélia, da Coordenadoria de Unidades Prisionais da Região Oeste, comunica a abertura de Licitação na modalidade PREGÃO ELETRÔNICO **nº 033/2024**, objeto do Processo nº **026/2024PL** – **SEI: 006.00180179/2024-96** que trata da **aquisição de MATERIAL DE ESCRITÓRIO E INSUMOS ADMINISTRATIVO** para uso desta Unidade Prisional.
A sessão pública será realizada por meio eletrônico no sitio www.compras.gov.br, com início previsto para as **09:00** hrs do dia **07/10/2024** e a entrega das propostas por meio eletrônico poderão ser feitas a partir do dia **23/09/2024**.
O Edital na íntegra será disponibilizado no PORTAL NACIONAL DE CONTRATAÇÕES PÚBLICAS (PNCP) - https://pncp.gov.br/app/editais.
Maiores informações poderão ser obtidas através do telefone (18) 3551 3000, ramal 124 ou pelo e-mail financas@penitlucelia.sap.sp.gov.br

PREFEITURA MUNICIPAL DE CAJURU
EXTRATO DE ADJUDICAÇÃO DE HOMOLOGAÇÃO
PREGÃO ELETRÔNICO N º 80/2024

Objeto: Registro de Preços – Aquisição de Caminhão Frigorífico. Á vista dos elementos informativos constantes do presente processo, e em especial, a decisão do pregoeiro e equipe de apoio encarregada de julgar e processar o pregão Eletrônico nº 80/2024 - homologo e adjudico a licitação, promovida para Registro de Preços para Aquisição de Caminhão Frigorífico.

Cajuru/SP 23 de setembro de 2024.
Alex Moretini - Prefeito Municipal.

PREFEITURA DE QUEIROZ
TERMO DE ADJUDICAÇÃO E HOMOLOGAÇÃO
PREGÃO PRESENCIAL N° 16/2024
PROCESSO Nº 39/2024

Prefeito Municipal de Queiroz, torna público que, em conformidade ao artigo 71, IV da Lei federal nº 14.133/21, **ADJUDICA** o objeto "Aquisição de materiais curativos, conforme especificações constantes do termo de referência", para as seguintes empresas: pelo valor de R$32.000,00, referente aos itens 1 e 2, em favor da empresa **SOMEDICA CIRURGICA RIO PRETO LTDA**, inscrita no CNPJ nº 17.581.504/0001-45; pelo valor de R$ 803.668,00, referente aos itens 3, 4, 5, 6, 7, 8, 9, 10, 11, 13, 14, em favor da empresa **SOQUIMICA LABORATORIOS LTDA**, inscrita no CNPJ: nº 59.225.268/0001-74; pelo valor de R$86.250,00, referente ao item 12, em favor da empresa **CIRURGICA UNIÃO LTDA,** inscrita no CNPJ nº 04.063.331/0001-21. **HOMOLOGA** a licitação formalizada na modalidade Pregão Presencial nº 16/2024, Processo nº 39/2024.

Prefeitura Municipal de Queiroz, 20 de setembro de 2024
WALTER RODRIGO DA SILVA
Prefeito Municipal

PREFEITURA MUNICIPAL DE SALTO GRANDE-SP
AVISO DE LICITAÇÃO
PROCESSO ADMINISTRATIVO N° 079/2024.
MODALIDADE PREGÃO ELETRÔNICO Nº 018/2024.

OBJETO: SELEÇÃO DE FORNECEDORES PELO SISTEMA DE REGISTRO DE PREÇOS (SRP) VISANDO FUTURAS E PARCELADAS AQUISIÇÕES DE GÊNEROS ALIMENTÍCIOS PARA ATENDER AO DEPARTAMENTO MUNICIPAL DE ADMINISTRAÇÃO, CONFORME O TERMO DE REFERÊNCIA. TIPO: MENOR PREÇO POR ITEM. FORMA DE EXECUÇÃO: ENTREGA PARCELADA. RECEBIMENTO DAS PROPOSTAS: A PARTIR DO DIA 23/09/2024 ATÉ O DIA 04/10/2024, ÀS 08H45MIN. INÍCIO DA SESSÃO DE DISPUTA DE LANCES: DIA 04/10/2024, ÀS 09H00MIN. REFERÊNCIA DE TEMPO: HORÁRIO DE BRASÍLIA/DF. LOCAL: PORTAL BOLSA DE LICITAÇÕES DO BRASIL – BLL - ENDEREÇO: HTTP://BLL.ORG.BR/ "ACESSO IDENTIFICADO". O EDITAL COMPLETO E INFORMAÇÕES COMPLEMENTARES ESTARÃO À DISPOSIÇÃO AOS INTERESSADOS NA PREFEITURA MUNICIPAL DE SALTO GRANDE, SITUADA AVENIDA RANGEL PESTANA, Nº 449, NESTA CIDADE, NO HORÁRIO NORMAL DE EXPEDIENTE OU PELO E-MAIL: LICITACAO.SALTOGRANDE@GMAIL.COM. E PARA QUE CHEGUE AO CONHECIMENTO DE TODOS, FOI LAVRADO ESTE EDITAL, QUE VAI PUBLICADO NA FORMA DA LEI.

SALTO GRANDE-SP, 23 DE SETEMBRO DE 2024.
MÁRIO LUCIANO ROSA - PREFEITO MUNICIPAL.

PREFEITURA MUNICIPAL DE ALAMBARI
INFORMAÇÃO RETIFICADORA

Considerando um erro material de digitação quanto a data da realização da sessão do Pregão Presencial 42/2024, não interferindo na formulação das propostas, LEIA-SE: Pregão Presencial 42/2024 - Proc. Adm. 124/2024 - Torna-se público para conhecimento dos interessados o Pregão Presencial 42/2024 – cujo objeto é o REGISTRO DE PREÇOS para aquisições futuras de Materiais de Enfermagem, em atendimento às necessidades da Prefeitura Municipal de Alambari/SP. O Edital poderá ser adquirido no Paço Municipal à Rua Dahyr Rachid, 1245 Centro ou no site www.alambari.sp.gov.br. Data da abertura dos envelopes dia 04.10.2024 às 09:00 hrs.

Alambari, 19 de setembro de 2024. João Paulo Dantas Pinto - Prefeito

PREFEITURA DO MUNICÍPIO DE ORIENTE
AVISO DE PUBLICAÇÃO - EDITAL DE CHAMAMENTO PÚBLICO Nº 01/2024 - PREMIAÇÃO PARA AGENTES CULTURAIS COM RECURSOS DA POLÍTICA NACIONAL ALDIR BLANC DE FOMENTO À CULTURA - PNAB (LEI Nº 14.399/2022). Publicado 19/09/2024 às 16:49 e inscrições até 04/10/2024. O edital e seus anexos encontram-se disponíveis no mural da prefeitura, Paço Municipal, Rua Thomaz Martins Parra, 80, centro, Oriente-SP e no site www.oriente.sp.gov.br

ORIENTE/SP, 20 de setembro de 2024. GERALDO MATHEUS MORIS - Prefeito Municipal

PREFEITURA DO MUNICÍPIO DE ORIENTE
AVISO DE LICITAÇÃO - PREGÃO PRESENCIAL PARA REGISTRO DE PREÇOS Nº 015/2024 - PROCESSO LICITATÓRIO Nº 050/2024 (RESUMIDO). Objeto: REGISTRO DE PREÇOS PARA FUTURAS E EVENTUAIS AQUISIÇÕES DE CESTAS BÁSICAS (TAMANHO M E TAMANHO G), DESTINADAS A SECRETARIA MUNICIPAL ASSISTÊNCIA SOCIAL DO MUNICÍPIO DE ORIENTE – SP, PELO PERIODO DE 12 (DOZE) MESES. Abertura: 07/10/2024, às 10h. O edital e seus anexos encontram-se disponíveis no Depto de Licitação, no Paço Municipal, localizado na Rua Thomaz Martins Parra n.º 80 – Oriente (SP), de segunda a sexta-feira, das 09h00min às 16h00min ou através do telefone (0XX14) 3456-2043, de segunda a sexta-feira, no site WWW.oriente.sp.gov.br

ORIENTE/SP, 23 de setembro de 2024. GERALDO MATHEUS MORIS - Prefeito Municipal

DEPARTAMENTO DE POL. JUDICIÁRIA DO INTERIOR – DEINTER8
PRESIDENTE PRUDENTE-SP
AVISO DE PREGÃO ELETRÔNICO:

Acha-se aberto no **Departamento de Policia Judiciária de São Paulo Interior – Deinter 8 - Presidente Prudente/SP, UASG 180339,** licitação na modalidade PREGÃO, na sua forma ELETRÔNICA, do tipo menor preço, a ser realizado por intermédio do sítio eletrônico **compras.gov.br**, conforme segue:
Pregão Eletrônico nº 90006/2024
Processo SEI nº 058.00047406/2024 – 30 (Siafem nº 20240434451)
Objeto: Aquisição de Pneumáticos
O início da sessão pública de processamento do Pregão Eletrônico está fixado para **o dia 08/10/2024 ás 09:00 horas** no endereço eletrônico **compras.gov.br**, onde encontra-se a integra o Edital

PREFEITURA DO MUNICÍPIO DE PORTO FELIZ
ESTADO DE SÃO PAULO
Rua Adhemar de Barros, 340 - Centro - Porto Feliz - SP / Tel/Fax. (15) 3261- 9000
Site: www.portofeliz.sp.gov.br

PREGÃO ELETRÔNICO 70/2024
Processo 7.799/2024

Encontra-se aberto o presente Pregão que tem por objetivo o registro de preços para aquisição de aduelas, blocos, piso e tubos. O edital está disponível no portal da transparência no site: www.portofeliz.sp.gov.br; https://bllcompras.com – aba acesso BLL COMPRAS e no Portal Nacional de Contratações Públicas www.pncp.gov.br.

A data de abertura será dia 9 de outubro de 2024 às 09h00min. Outras informações poderão ser solicitadas através do link https://portofeliz.1doc.com.br/atendimento (Protocolos).

Antônio Cássio Habice Prado
Prefeito Municipal

PREFEITURA MUNICIPAL DE CANITAR
PREGÃO ELETRÔNICO N° 019/2024
PROCESSO N° 054/2024
TIPO: MENOR PREÇO POR ITEM

OBJETO: Registro de Preços para a Aquisição de Pães congelados E Leite para execução da alimentação escolar, para o Município de Canitar - SP, conforme especificações constantes do Anexo I - Termo de Referência.
DATA DA REALIZAÇÃO: 08/10/2024.
HORÁRIO DE INÍCIO DA SESSÃO: 09h00.
MAIS INFORMAÇÕES E EDITAIS COMPLETOS NO SITE DO MUNICIPIO: www.canitar.sp.gov.br

CANITAR, SEGUNDA-FEIRA, 23 DE SETEMBRO DE 2024.
JOEL RODRIGUES
PREFEITO MUNICIPAL

PREFEITURA MUNICIPAL DE SÃO SEBASTIÃO
EDITAL DE PREGÃO ELETRÔNICO N.º 070/2024
PROCESSO ADMINISTRATIVO N.º 2570/2024
TIPO: MENOR PREÇO

Objeto: Aquisição de equipamento bera para realização de exames de potenciais evocados auditivos de tronco encefálico e miogênicos. Data da sessão: 10/10/2024. Horário de início da sessão: 09:00 horas. O pregão na forma eletrônica será realizado em sessão pública, por meio da internet, mediante condições de segurança criptografia e autenticação – em todas as suas fases através do sistema de pregão, na forma eletrônica (licitações) da bolsa de licitações e leilões (www.bll.org.br). Edital disponível gratuitamente nos sites www.saosebastiao.sp.gov.br e www.bll.org.br. São Sebastião, 23 de setembro de 2024. Laysa Christina Pires do Nascimento. Secretária Municipal de Saúde.

PREFEITURA DO MUNICÍPIO DE PORTO FELIZ
ESTADO DE SÃO PAULO
Rua Adhemar de Barros, 340 - Centro - Porto Feliz - SP / Tel/Fax. (15) 3261- 9000
Site: www.portofeliz.sp.gov.br

CONCORRÊNCIA ELETRÔNICA 13/2024
Processo 12.256/2024

Encontra-se aberta a presente Concorrência que tem por objetivo a prestação de serviço para ampliação de unidade escolar com a construção de complexo que possa abrigar uma cozinha, refeitório e demais dependências necessárias para elaborar e servir a merenda escolar na EMEF Prof.ª Aurora Machado Guimarães. O edital está disponível no portal da transparência no site: www.portofeliz.sp.gov.br; https://bllcompras.com – aba acesso BLL COMPRAS e no Portal Nacional de Contratações Públicas www.pncp.gov.br.

A data de abertura será dia 10 de outubro de 2024 às 09h00min. Outras informações poderão ser solicitadas através do link https://portofeliz.1doc.com.br/atendimento (Protocolos).

Antônio Cássio Habice Prado
Prefeito Municipal

PREFEITURA DO MUNICÍPIO DE PORTO FELIZ
ESTADO DE SÃO PAULO
Rua Adhemar de Barros, 340 - Centro - Porto Feliz - SP / Tel/Fax. (15) 3261- 9000
Site: www.portofeliz.sp.gov.br

DISPENSA ELETRÔNICA Nº 93/2024
Processo nº 12639/2024

Extrato de licitação torna público para conhecimento dos interessados que o órgão PREFEITURA MUNICIPAL DE PORTO FELIZ, de acordo com a regulamentação DECRETO Nº 8.458, DE 21 DE SETEMBRO DE 2023/PORTO FELIZ, realizará DISPENSA ELETRÔNICA sendo **conduzida pelo Agente de Contratação II** BRUNA RODRIGUES MARTINS ROMA e tendo como autoridade ANTÔNIO CÁSSIO HABICE PRADO.

OBJETO DO PROCESSO: PRESTAÇÃO DE SERVIÇOS DE CONFECÇÃO E INSTALAÇÃO DE TOLDOS PLATAFORMA: BLL

INÍCIO REC. PROPOSTA: 24/09/2024 07:00
FIM REC. PROPOSTA: 30/09/2024 07:00
INÍCIO DISPUTA: 30/0/2024 09:00
TIPO DE LANCE: MENOR LANCE
TIPO ENCERRAMENTO: ABERTO
EXCLUSIVO ME: NÃO

OBSERVAÇÕES: EM CASO DE DÚVIDAS NO LANÇAMENTO DAS PROPOSTAS, ENTRAR EM CONTATO COM O SUPORTE DA PLATAFORMA (41) 3148-9870 / (41) 99213-3224

Bruna Rodrigues Martins Roma
Agente de Contratação II

Antônio Cassio Habice Prado
Prefeito Municipal

PREFEITURA DO MUNICÍPIO DE PORTO FELIZ
ESTADO DE SÃO PAULO
Rua Adhemar de Barros, 340 - Centro - Porto Feliz - SP / Tel/Fax. (15) 3261- 9000
Site: www.portofeliz.sp.gov.br

DISPENSA ELETRÔNICA Nº 97/2024
Processo nº 13258/2024

Extrato de licitação torna público para conhecimento dos interessados que o órgão PREFEITURA MUNICIPAL DE PORTO FELIZ, de acordo com a regulamentação DECRETO Nº 8.500, DE 05 DE MARÇO DE 2024/PORTO FELIZ, realizará DISPENSA ELETRÔNICA sendo **conduzida pelo Agente de Contratação II** BRUNA RODRIGUES MARTINS ROMA e tendo como autoridade ANTÔNIO CÁSSIO HABICE PRADO.

OBJETO DO PROCESSO: AQUISIÇÃO DE FÓRMULA INFANTIL
PLATAFORMA: BLL

INÍCIO REC. PROPOSTA: 24/09/2024 07:00
FIM REC. PROPOSTA: 27/09/2024 07:00
INÍCIO DISPUTA: 27/0/2024 09:00
TIPO DE LANCE: MENOR LANCE
TIPO ENCERRAMENTO: ABERTO
EXCLUSIVO ME: NÃO

OBSERVAÇÕES: EM CASO DE DÚVIDAS NO LANÇAMENTO DAS PROPOSTAS, ENTRAR EM CONTATO COM O SUPORTE DA PLATAFORMA (41) 3148-9870 / (41) 99213-3224

Bruna Rodrigues Martins Roma
Agente de Contratação II

Antônio Cassio Habice Prado
Prefeito Municipal

PREFEITURA DO MUNICÍPIO DE PORTO FELIZ
ESTADO DE SÃO PAULO
Rua Adhemar de Barros, 340 - Centro - Porto Feliz - SP / Tel/Fax. (15) 3261- 9000
Site: www.portofeliz.sp.gov.br

DISPENSA ELETRÔNICA Nº 98/2024
Processo nº 13.299/2024

Extrato de licitação torna público para conhecimento dos interessados que o órgão PREFEITURA MUNICIPAL DE PORTO FELIZ, de acordo com a regulamentação DECRETO Nº 8.500, DE 05 DE MARÇO DE 2024/PORTO FELIZ, realizará DISPENSA ELETRÔNICA sendo conduzido pelo Agente de Contratação II ARIANE LEROY PEREIRA VILAÇA e tendo como autoridade ANTÔNIO CÁSSIO HABICE PRADO.

OBJETO DO PROCESSO: AQUISIÇÃO DE MATERIAIS PARA REFORMA E MANUTENÇÃO DE PRÓPRIOS PÚBLICOS MUNICIPAIS.

PLATAFORMA: BLL
INÍCIO REC. PROPOSTA: 24/09/2024 08:00
FIM REC. PROPOSTA: 30/09/2024 08:00
INÍCIO DISPUTA: 30/09/2024 08:30
TIPO DE LANCE: MENOR LANCE
TIPO ENCERRAMENTO: ABERTO
EXCLUSIVO ME: NÃO

OBSERVAÇÕES: EM CASO DE DÚVIDAS NO LANÇAMENTO DAS PROPOSTAS, ENTRAR EM CONTATO COM O SUPORTE DA PLATAFORMA (41) 3148-9870 / (41) 99213-3224

Ariane Leroy Pereira Vilaça
Agente de Contratação II

Antônio Cassio Habice Prado
Prefeito Municipal

SECRETARIA DE ESTADO DA SAÚDE
DEPARTAMENTO REGIONAL DE SAÚDE - DRS V BARRETOS

Encontra-se aberta no Departamento Regional de Saúde - DRS V Barretos, a licitação na modalidade Pregão Eletrônico **nº 116/2024**, nos termos da Lei Federal nº 14.133 de 01/04/2021, referente ao Processo n° **024.00146363/2024-99**cujo objeto é a **Aquisição de medicamentos para atender pacientes deste DRS V.** A data da abertura do certame será no dia **08/10/2024** a partir das **10h00min**, através do sistema www.comprasnet.gov.br.

PREFEITURA DO MUNICÍPIO DE PORTO FELIZ
ESTADO DE SÃO PAULO
Rua Adhemar de Barros, 340 - Centro - Porto Feliz - SP / Tel/Fax. (15) 3261- 9000
Site: www.portofeliz.sp.gov.br

DISPENSA ELETRÔNICA Nº 99/2024
Processo nº 12.962 /2024

Extrato de licitação torna público para conhecimento dos interessados que o órgão PREFEITURA MUNICIPAL DE PORTO FELIZ, de acordo com a regulamentação DECRETO Nº 8.500, DE 05 DE MARÇO DE 2024/PORTO FELIZ, realizará DISPENSA ELETRÔNICA sendo conduzido pelo Agente de contratação II MÁRIO ANSELMO CORRER e tendo como autoridade ANTÔNIO CÁSSIO HABICE PRADO.

OBJETO DO PROCESSO: AQUISIÇÃO DE MÓVEIS PARA COMPOR O CEJUSC

PLATAFORMA: BLL
PUBLICAÇÃO: 24/09/2024
INÍCIO REC. PROPOSTA: 24/09/2024
FIM REC. PROPOSTA: 27/09/2024
INÍCIO DISPUTA: 27/09/2024
TIPO DE LANCE: MENOR LANCE
TIPO ENCERRAMENTO: ABERTO
EXCLUSIVO ME: NÃO

OBSERVAÇÕES: EM CASO DE DÚVIDAS NO LANÇAMENTO DAS PROPOSTAS, ENTRAR EM CONTATO COM O SUPORTE DA PLATAFORMA (41) 3148-9870 / (41) 99213-3224

Mário Anselmo Correr
Agente de Contratação II

Antônio Cassio Habice Prado
Prefeito Municipal

PREFEITURA MUNICIPAL DE CABREÚVA
AVISOS DE ALTERAÇÃO DE EDITAL

PREGÃO ELETRÔNICO Nº 60/2024

PROCESSO Nº 5054/2024. CRITÉRIO DE JULGAMENTO: MENOR PREÇO.LOCAL: WWW.NOVOBBMNET.COM.BR.OBJETO: CONTRATAÇÃO DE EMPRESA ESPECIALIZADA PARA A PRESTAÇÃO DE SERVIÇOS DE RADIODIAGNÓSTICO - RAIO X, COM FORNECIMENTO DE MÃO DE OBRA, INSUMOS, LAUDOS, SOFTWARES, EQUIPAMENTOS E MANUTENÇÕES PREVENTIVAS E CORRETIVAS, PELO PERÍODO DE 12 MESES, NA UNIDADE DE PRONTO ATENDIMENTO MÉDICO – UPA 24H ANTONIO BARADEL.TÉRMINO DO RECEBIMENTO DE PROPOSTAS: 08/10/2024 – 08h59. ABERTURA E ANÁLISE DE PROPOSTA: 08/10/2024 – 09h. SISTEMA: BBMNET LICITAÇÕES ELETRÔNICAS.MODO DE DISPUTA: ABERTO.EXCLUSIVO PARA ME/EPP: AMPLA PARTICIPAÇÃO.VALIDADE DA PROPOSTA: 60 DIAS.VALOR DA CONTRATAÇÃO: R$ 1.519.449,60
A Prefeitura do Município de Cabreúva, torna público que, através de seu Prefeito, Sr. Antonio Carlos Mangini, ora denominada Autoridade Competente, na forma do disposto no Decreto municipal nº 1740/2024, realizará licitação, na modalidade PREGÃO, na forma ELETRÔNICA, objetivando a contratação dos serviços descritos no Anexo I – Termo de referência, nos termos da Lei nº 14.133, de 1º de abril de 2021, do Decreto nº 11.462, de 31 de março de 2023 e demais legislação aplicável e, ainda, de acordo com as condições estabelecidas neste Edital.
Os interessados poderão adquiri-lo junto ao setor de suprimentos, em cd-rom a ser retirado no seguinte endereço: sito à Rua Floriano Peixoto, nº 158 – Centro, Prefeitura Municipal de Cabreúva, mediante entrega, de mídia virgem, ou na forma impressa mediante o pagamento de R$ 10,00 (dez reais), a ser efetuado no setor de arrecadação, no mesmo endereço ou ainda, gratuitamente, através de "download" junto a "home page" desta prefeitura, na internet, no endereço de acesso http://www.cabreuva.sp.gov.br ou www.novobbmnet.com.br.

Cabreúva, 20 de setembro de 2024
Antonio Carlos Mangini
Prefeito Municipal

PREFEITURA MUNICIPAL DE CAMPO LIMPO PAULISTA
DIRETORIA DE ADMINISTRAÇÃO

2ª REABERTURA - PREGÃO ELETRÔNICO N.º 048/24 – Contratação de empresa especializada no fornecimento, de impressoras e autotransformadores para atender as Secretarias do Município, conforme estudo técnico preliminar e termo de referência do descritivo constante do **Anexo I** deste Edital, do tipo **MENOR VALOR DO LOTE**. Conforme documento do Departamento de Tecnologia e Informação, reabrem-se os prazos para **CADASTRAMENTO e ABERTURA DAS PROPOSTAS INICIAIS:** Cadastro de Propostas Iniciais: 09h00min. do dia 25/09/24 até às 09h00min. do dia 04/10/24. Abertura de Propostas Iniciais: 04/10/24 às 09h05min. A partir do dia 25.09.2024. O edital na íntegra estará a disposição dos interessados no site: www.novobbmnet.com.br ou solicitado pelo e-mail: pregao@campolimpopaulista.sp.gov.br. Para maiores esclarecimentos e informações pelos telefones: (11) 4039-8358/4039-8376 ou diretamente no Departamento de Compras e Licitações desta Prefeitura, no horário das 09 às 16 horas, na Avenida Adherbal da Costa Moreira, 255, Centro, Campo Limpo Paulista, de segunda à sexta-feira, exceto feriados e pontos facultativos.

PREFEITURA MUNICIPAL DE GUARAÇAÍ
PROCESSO ADMINISTRATIVO Nº 043/2024 - PREGÃO PRESENCIAL Nº 009/2024
TERMO DE HOMOLOGAÇÃO/ADJUDICAÇÃO

OBJETO: Contratação de empresa especializada para execução de sinalização viária (vertical e horizontal) e dispositivos auxiliares, de acordo com as normas vigentes.
No uso das atribuições que me foram conferidas por Lei e de conformidade com o disposto na Lei Federal nº 14.133/2021, HOMOLOGO/ADJUDICO o presente procedimento licitatório para que produza seus efeitos legais, para a empresa TINPAVI INDUSTRIA E COMÉRCIO DE TINTAS LTDA – CNPJ 17.592.525/0001-66, os itens 02, 03, 04, 05, 06, 07, 08, 09 10 e 11 e para a empresa BRUNO MERIGHI – CNPJ 36.186.243/0001-03, o item 01 do procedimento licitatório.

Município de Guaraçaí, 23 de setembro de 2024.
AIRTON JOSÉ GOMES. Prefeito Municipal

SUPERINTENDÊNCIA DE ÁGUA E ESGOTO DE CATANDUVA
AVISO DE ABERTURA DE LICITAÇÃO
PREGÃO ELETRÔNICO PARA REGISTRO DE PREÇOS Nº 47/2024 – OBJETO: REGISTRO DE PREÇOS DE SOFT-STARTER, INVERSOR DE FREQUÊNCIA E ACESSÓRIOS PARA REPOSIÇÃO EM PAINÉIS ELÉTRICOS DO SISTEMA DE AUTOMAÇÃO DA SAEC COM LOTES DESTINADOS EXCLUSIVAMENTE À MICROEMPRESA-ME, EMPRESA DE PEQUENO PORTE-EPP, INCLUSIVE MICROEMPREENDEDOR INDIVIDUAL, conforme especificações do edital.
Critério de Julgamento: MENOR PREÇO POR LOTE.
Recebimento de propostas e documentos: até dia 09/10/2024 AS 09:00 horas.

AVISO DE REABERTURA DE LICITAÇÃO
PREGÃO ELETRÔNICO Nº 37/2024 – OBJETO: CONTRATAÇÃO DE EMPRESA COM PESSOAL CAPACITADO E EQUIPAMENTOS ESPECIALIZADOS PARA EXECUÇÃO DE SUCÇÃO A VÁCUO PARA LIMPEZA DAS ESTAÇÕES ELEVATÓRIAS DE ESGOTO E POÇOS DE VISITA E HIDROJATEAMENTO COM ALTA PRESSÃO PARA DESOBSTRUÇÃO E LIMPEZA DAS REDES COLETORAS E EMISSÁRIOS DE DIVERSOS DIÂMETROS NA CIDADE DE CATANDUVA - SP, conforme especificações do edital.
Critério de Julgamento: MENOR PREÇO GLOBAL.
Recebimento de propostas e documentos: até dia 10/10/2024 AS 09:00 horas.

Informações: Superintendência de Água e Esgoto de Catanduva – Seção de Licitação – sito à Rua São Paulo, 1.108, Higienópolis, CEP 15.804 – 000 – Catanduva-SP - site: http://www.saec.sp.gov.br/site/ - E-Mail: licitacao@saec.sp.gov.br. Cópia deste edital está disponível no portal da transparência da SAEC no site: http://transparencia.saec.sp.gov.br:8079/transparencia/ - Catanduva, 24 de setembro de 2024 – Marco Antonio Machado – Superintendente.

SERVIÇO MUNICIPAL DE ÁGUAS E ESGOTOS DE MOGI DAS CRUZES - SEMAE
AVISO DE LICITAÇÃO
PREGÃO ELETRÔNICO Nº 029-2/2024 - PROCESSO Nº 201.297/2024 e apensos
OBJETO: **Registro de Preço para aquisição de Gás para solda MIG/MAG, Gás oxigênio, Gás Argônio, Gás acetileno e locação de cilindros de gases.**
O texto integral do edital e todas as informações sobre a licitação estarão disponíveis para download no endereço http://licitacao-mgcon.mogidascruzes.sp.gov.br/. **As propostas serão recebidas até às 08h00min do dia 15 de outubro de 2024**, exclusivamente em ambiente eletrônico, no endereço http://novobbmnet.com.br. Mogi das Cruzes, 23 de setembro de 2024.**Michel Reche Beraldo -** Diretor Geral Adjunto do SEMAE.

AVISO DE LICITAÇÃO
PREGÃO ELETRÔNICO Nº 047/2024 - PROCESSO Nº 201.710/2024
OBJETO: **REGISTRO DE PREÇO PARA AQUISIÇÃO DE PEÇAS PARA BOMBAS IMBIL**
O texto integral do edital e todas as informações sobre a licitação estarão disponíveis para download no endereço http://licitacao-mgcon.mogidascruzes.sp.gov.br/. **As propostas serão recebidas até às 08h00min do dia 16 de outubro de 2024**, exclusivamente em ambiente eletrônico, no endereço http://novobbmnet.com.br. Mogi das Cruzes, 23 de setembro de 2024. **Michel Reche Beraldo -** Diretor Geral Adjunto do SEMAE

AVISO DE LICITAÇÃO
PREGÃO ELETRÔNICO Nº 031/2024 - PROCESSO Nº 201.128/2024 e apensos
OBJETO: **AQUISIÇÃO DE DIVERSOS MATERIAIS: ABRAÇADEIRAS, TERMINAIS, FITAS, CORREIA DENTADA, BOMBA CENTRIFUGA, UNIÃO MANGOTE COM CONEXÃO GIRATÓRIA, PEÇAS REPOSIÇÃO MOTOSSERRA STANLEY; SABRE, PINHÃO, CORRENTE, CABEÇOTE BOMBA DOSADORA E SELOS MECÂNICOS.**
O texto integral do edital e todas as informações sobre a licitação estarão disponíveis para download no endereço http://licitacao-mgcon.mogidascruzes.sp.gov.br/. **As propostas serão recebidas até às 08h00min do dia 17 de outubro de 2024**, exclusivamente em ambiente eletrônico, no endereço http://novobbmnet.com.br. Mogi das Cruzes, 23 de setembro de 2024. **Michel Reche Beraldo -** Diretor Geral Adjunto do SEMAE.

DocuSigned by
GAZETA DE S.PAULO
Assinado por: JORNAL GAZETA SP LTDA:04735364000170
CPF: 26513948889
Data/Hora da Assinatura: 24/09/2024 18:57:12 BRT
O: ICP-Brasil, OU: AC SOLUTI Multipla v5
L: Sao Paulo, S: SP, C: BR
Emissor: AC SOLUTI Multipla v5
ICP Brasil
5146939EFE414F8...

DocuSign Envelope ID: 28ACE97F-4A4E-4A7F-A9F7-D8CB29E142FE

TRUE SECURITIZADORA S.A.

CNPJ/MF nº 12.130.744/0001-00 - NIRE 35.300.444.957

EDITAL DE CONVOCAÇÃO DE ASSEMBLEIA ESPECIAL DE INVESTIDORES DOS CERTIFICADOS DE RECEBÍVEIS IMOBILIÁRIOS DAS 281ª E 282ª SÉRIES DA 1ª EMISSÃO DA TRUE SECURITIZADORA S.A.

Ficam convocados os titulares dos Certificados de Recebíveis Imobiliários ("CRI") das 281ª e 282ª Séries da 1ª Emissão da True Securitizadora S.A. ("Emissora" e "Emissão", respectivamente), da **OLIVEIRA TRUST DISTRIBUIDORA DE TÍTULOS E VALORES MOBILIÁRIOS S.A.**, instituição financeira, com sede na Cidade de São Paulo, Estado de São Paulo, na Av. das Nações Unidas, nº 12.901 - CENU Torre Norte, 11º andar - Cidade Monções, CEP 04578-910, inscrita no CNPJ/MF sob o nº 36.113.876/0004-34 ("Agente Fiduciário"), e os representantes da Emissora, em atenção ao disposto na Cláusula 10.2 do Termo de Securitização dos CRI da Emissão ("Termo de Securitização") e Resolução CVM nº 60 de 23 de dezembro de 2021 ("Resolução CVM nº 60"), a se reunirem em Assembleia Especial de Investidores dos CRI da Emissão ("Assembleia"), a ser realizada, em primeira convocação, em **10 de outubro de 2024, às 11 horas, de forma exclusivamente digital** (vide informações gerais abaixo), a fim de deliberarem sobre a seguinte Ordem do Dia: **(i)** Aprovar, ou não, a concessão de anuência prévia para afastar a incidência de quaisquer penalidades ou Eventos de Recompra Compulsória dos Créditos Imobiliários, conforme previsto no Contrato de Cessão, conforme aditado, o que incluí os itens 8.1 (viii) e (xvii) ou ainda em outros documentos da operação, e consequentemente afastar a hipótese de Resgate Antecipado dos CRI, em razão da pretensão da transferência de determinados ativos vinculados à presente Emissão à título destinação de recursos ("Imóveis Lastro"), bem como à título de garantia real de alienação fiduciária às Obrigações Garantidas ("Imóveis Garantia"), conforme relacionados no material de apoio (nos termos do item "Informações Gerais" do presente Edital), os quais são atualmente de titularidade do FUNDO DE INVESTIMENTO IMOBILIÁRIO SUCCESPAR VAREJO, inscrito no CNPJ sob o nº 27.538.422/0001-71 ("Fundo"), administrado pela VÓRTX DISTRIBUIDORA DE TÍTULOS E VALORES MOBILIÁRIOS LTDA., inscrita no CNPJ sob o nº 22.610.500/0001-88 ("Vórtx"), de modo que, caso aprovada a presente Ordem do Dia, referidos ativos passem a ser de titularidade exclusiva do PÁTRIA RENDA URBANA - FUNDO DE INVESTIMENTO IMOBILIÁRIO - RESPONSABILIDADE LIMITADA, inscrito no CNPJ sob o nº 29.641.226/0001-53 ("HGRU") e, consequentemente, o HGRU passe a figurar como único Cedente no Contrato de Cessão da presente Emissão. Caso aprovada a anuência prévia na Assembleia, será devida pelo HGRU aos investidores uma taxa de 0,5% (cinco décimos por cento) sobre o saldo devedor do preço unitário ("*fee*"), calculado na data de pagamento imediatamente posterior à conclusão da compra, pelo HGRU, dos Imóveis Lastro e dos Imóveis Garantia, devendo o *fee* ser pago pelo HGRU na Conta do Patrimônio Separado, em até 2 (dois) dias úteis; **(ii)** Aprovar a celebração de aditamento ao Termo de Securitização a fim de adequar as regras previstas sobre publicações e assembleia gerais de titulares dos CRI à Resolução CVM nº 60, autorizando assim as seguintes alterações: **(i)** alteração da Cláusula 5.27 para fazer constar que a forma de publicação de atos e fatos relevantes relacionados à Emissão e/ou da própria Emissora, passem a ser via *site* da Securitizadora, e não mais em jornal de grande circulação; **(ii)** atualização da denominação do termo definido para Assembleia Especial de Investidores; **(iii)** alteração da Cláusula 10.2 do Termo de Securitização, a fim de ajustar o prazo de convocação, sendo a antecedência mínima de 20 (vinte) dias em primeira convocação e 08 (oito) dias em segunda convocação, assim como para constar que a publicação de edital de convocação de assembleias se dará via site da Securitizadora, e não mais em jornal de grande circulação; e **(iii)** Aprovar a celebração de aditamento aos Documentos da Operação que se fizerem necessários para implementação das deliberações aprovadas na Assembleia, incluindo, mas não se limitando, à alteração de titularidade dos Imóveis Lastro e dos Imóveis Garantia para a HGRU, bem como autorizar a Emissora e o Agente Fiduciário a praticarem todos e quaisquer atos necessários e/ou convenientes à formalização, implementação e/ou aperfeiçoamento das deliberações referentes à matéria indicada na Ordem do Dia. Informações Gerais: O material de apoio necessário para embasar as deliberações dos Titulares dos CRI está disponível (i) no site da Emissora: www.truesecuritizadora.com.br e (ii) no site da CVM www.cvm.gov.br. A Assembleia será realizada de forma remota e digital, nos termos da Resolução CVM nº 60, de 23 de dezembro de 2021, por videoconferência, via plataforma *Microsoft Teams*, coordenada pela Emissora, a qual disponibilizará oportunamente o link de acesso àqueles Titulares dos CRI que enviarem ao endereço eletrônico da Emissora jur.assembleias.true@opeacapital.com e ao Agente Fiduciário af.assembleias@oliveiratrust.com.br, com no mínimo 02 (dois) dias úteis de antecedência em relação à data de realização da Assembleia, os seguintes documentos: (a) quando pessoa física: documento de identidade; (b) quando pessoa jurídica: cópia dos atos societários e documentos que comprovem a representação do titular; (c) quando representado por procurador: procuração com poderes específicos com vigência de, no máximo, 12 (doze) meses (d) quando fundo de investimento, a representação caberá à instituição administradora ou gestora, observado o disposto no regulamento do fundo, sendo que o representante da administradora ou gestora do fundo, além dos documentos societários anteriormente mencionados relacionados à gestora ou à administradora, deverá apresentar também a cópia do regulamento atualizado do fundo, devidamente registrado no órgão competente; (e) manifestação de voto, conforme abaixo e (f) na hipótese de celebração de operação compromissada pelos Titulares de CRI junto a terceiros, os respectivos Titulares de CRI deverão comprovar à Securitizadora e ao Agente Fiduciário que todos os direitos políticos sobre o ativo, assim entendidos como aqueles relacionados aos direitos de reunião, deliberação, aprovação e reprovação de todo e qualquer tema objeto ou que possa ser objeto de assembleia especial de investidores dos CRI, permanecem sob sua titularidade e livre exercício, mediante o envio de (i) declaração do respectivo Titular do CRI nos moldes constantes do material de apoio, (ii) envio da tela CETIP (Central de Custódia e Liquidação Financeira de Títulos Privados) refletindo as quantidades totais de CRI detidas na data da publicação do edital de convocação, bem como (iii) e-mail e/ou contrato com a formalização da referida operação compromissada, a serem analisados e aprovados antes da assembleia. O Titular dos CRI poderá optar por exercer seu direito de voto, sem a necessidade de ingressar na videoconferência, enviando a correspondente manifestação de voto a distância à Emissora, com cópia ao Agente Fiduciário. A Emissora disponibilizará o modelo da manifestação de voto em seu website (https://truesecuritizadora.com.br/) e por meio do material de apoio a ser disponibilizado aos Titulares dos CRI na página eletrônica da CVM. A manifestação de voto deverá estar devidamente preenchida e assinada pelo titular dos CRI ou por seu representante legal, com cópia digital dos documentos de identificação e de representação, se for o caso. Conforme Resolução CVM nº 60, a Emissora disponibilizará acesso simultâneo a eventuais documentos apresentados durante a Assembleia que não tenham sido apresentados anteriormente e a Assembleia será integralmente gravada. São Paulo, 20 de setembro de 2024.

TRUE SECURITIZADORA S.A. Arley Custódio Fonseca - Diretor de Securitização

COMUNICAÇÃO DE EXTRAVIO DE LIVRO SOCIAL

NOVA RAPOSO EMPREENDIMENTOS E PARTICIPAÇÕES S.A., sociedade por ações, com sede na Cidade de São Paulo, Estado de São Paulo, na Avenida das Nações Unidas, n.° 14.171, Torre A, 11º Andar, Vila Gertrudes, CEP: 04794-000, devidamente inscrita no CNPJ/MF sob o nº. 27.402.050/0001-51, NIRE: 35300502728, comunica, nos termos do Art. 10, da Decreto-Lei 486/1969, o EXTRAVIO do seu Livro de Registro de Ações, registrado na JUCESP sob o nº 272735, número de ordem: 01.

VVH Empreendimentos Comerciais & Participações Ltda.

CNPJ/MF nº 11.516.102/0001-80 - NIRE/SP 35.223.955.441

EDITAL DE CONVOCAÇÃO - REUNIÃO DE SÓCIOS

Ficam os sócios convocados a se reunirem em **30/09/2024, às 10h00**, em 1ª convocação, e às 10h15, em 2ª convocação caso não ocorra instalação em 1ª convocação, a serem realizadas no escritório da sociedade, na Rua Gomes de Carvalho, nº 1.306, 1° andar, Vila Olímpia, São Paulo - SP, para deliberar a seguinte ordem do dia: (i) modificação do contrato social, a fim de alterar os poderes de representação da Sociedade; e (ii) alteração da Cláusula 17ª do contrato social, mudando a forma de resolução de conflitos para eleger juízo arbitral e definir seus parâmetros. São Paulo, 20 de setembro de 2024. Luis Ricardo Yamanishi - Administrador (20, 21 e 24/09/2024)

CASTELO ALIMENTOS S/A

CNPJ Nº 07.814.284/0001-07 - NIRE 35.300.328.264

ATA DA ASSEMBLEIA GERAL EXTRAORDINÁRIA REALIZADA EM 26 DE AGOSTO DE 2024.

Data, Hora, Local: 26.08.2024, às **08** horas, em formato exclusivamente digital, possibilitando a participação e votação por meio de plataforma digital, com o link de acesso enviado previamente através de correio eletrônico. **Convocação:** Edital publicado na Gazeta de São Paulo, nos formatos digital e impresso dos dias 13, 14 e 15.08.2024. **Mesa:** Presidente: Marcelo Cereser; Secretária: Maria Teresa Martinasso Prandini. **Deliberações Aprovadas: a)** A proposta de distribuição de dividendos intermediários no valor de **R$5.708.901,24** com a utilização do saldo de Lucros acumulados de acordo com o balancete intermediário levantado em 31/07/2024 e artigo 45 do Estatuto Social. Os valores serão pagos até o exercício social subsequente através de numerário enviado aos acionistas proporcionalmente às suas respectivas participações no capital social da sociedade. A destinação dos resultados; **b)** A proposta da Administração para alteração do Estatuto Social, como segue: aumento de capital social de **R$26.698.000,00** para **R$46.507.000,00**, mediante a emissão de **19.809.000** ações ordinárias nominativas, no valor nominal de R$1,00 cada uma, subscritas e integralizadas, na proporção da participação de cada acionista, sendo a totalidade integralizada com a utilização de **R$19.809.000,00**, com a utilização de **R$488,37** do saldo de Reserva legal e **R$19.808.511,63** do saldo de Lucros acumulados de acordo com o balancete intermediário de 31/07/2024 da Companhia e consequente alteração do artigo 5º do Estatuto Social: ***Artigo 5º –*** *O capital social é de **R$46.507.000,00** representado por **46.507.000** ações ordinárias nominativas, no valor nominal de **R$1,00** cada uma*. As alterações do Estatuto Social. **Encerramento:** Nada mais. Jundiaí, 26.08.2024. Acionistas: Maria da Glória Martinasso Prandini; Marcelo Cereser; Gésica Cereser; Wagner Cereser; Mônica Geisa Cereser; Humberto Cereser; Sérgio Augusto Hungaro, representado por procuração: Cristiane Leonardi Varago; Cláudia Regina Hungaro Rigoni; Rosenilse Fava Cereser, representada por: Humberto Cereser; Humberto Cereser Junior; Giovanna Fava Cereser, representada por: Humberto Cereser; Giulia Fava Cereser Fontes, representada por: Humberto Cereser; Leonardo Fava Cereser, representado por: Humberto Cereser; Maria Aparecida Hungaro Velardi; Claiton Fernando Xavier de Mello Cereser; Ana Maria Ragosta Hungaro, representada por procuração: Cristiane Leonardi Varago; Maria Teresa Martinasso Prandini. **Marcelo Cereser -** Presidente, **Maria Teresa Martinasso Prandini** - Secretária. JUCESP nº 348.304/24-9 em 17.09.2024. Maria Cristina Frei - Secretária Geral.

SECRETARIA DE ESTADO DA SAÚDE
DEPARTAMENTO REGIONAL DE SAÚDE DE MARÍLIA

Acha-se aberto no Departamento Regional de Saúde de Marília, a licitação na modalidade de Pregão Eletrônico nº **90177/2024**, referente ao Processo **20240948856**, cujo objeto é **AQUISIÇÃO DE MEDICAMENTO PARA ATENDER MANDADO JUDICIAL.** A realização do pregão será no dia **14 de outubro de 2024**, às 14:00 horas, no endereço eletrônico www.compras.sp.gov.br.

SECRETARIA DE ESTADO DA SAÚDE
DEPARTAMENTO REGIONAL DE SAÚDE DE MARÍLIA

Acha-se aberto no Departamento Regional de Saúde de Marília, a licitação na modalidade de Pregão Eletrônico nº **90185/2024**, referente ao Processo **20240943341**, cujo objeto é **AQUISIÇÃO DE MEDICAMENTO PARA ATENDER MANDADO JUDICIAL.** A realização do pregão será no dia **08 de outubro de 2024**, às 14:00 horas, no endereço eletrônico www.compras.sp.gov.br.

SECRETARIA DE ESTADO DA SAÚDE
DEPARTAMENTO REGIONAL DE SAÚDE DE MARÍLIA

Acha-se aberto no Departamento Regional de Saúde de Marília, a licitação na modalidade de Pregão Eletrônico nº **90187/2024**, referente ao Processo **20240948991**, cujo objeto é **AQUISIÇÃO DE MEDICAMENTO PARA ATENDER MANDADO JUDICIAL.** A realização do pregão será no dia **21 de outubro de 2024**, às 14:00 horas, no endereço eletrônico www.compras.sp.gov.br.

SECRETARIA DE ESTADO DA SAÚDE
DEPARTAMENTO REGIONAL DE SAÚDE DE MARÍLIA

Acha-se aberto no Departamento Regional de Saúde de Marília, a licitação na modalidade de Pregão Eletrônico nº **90189/2024**, referente ao Processo **20240952358**, cujo objeto é **AQUISIÇÃO DE MEDICAMENTO PARA ATENDER MANDADO JUDICIAL.** A realização do pregão será no dia **09 de outubro de 2024**, às 14:00 horas, no endereço eletrônico www.compras.sp.gov.br.

SECRETARIA DE ESTADO DA SAÚDE
DEPARTAMENTO REGIONAL DE SAÚDE DE MARÍLIA

Acha-se aberto no Departamento Regional de Saúde de Marília, a licitação na modalidade de Pregão Eletrônico nº **90191/2024**, referente ao Processo **20240949209**, cujo objeto é **AQUISIÇÃO DE MEDICAMENTO PARA ATENDER MANDADO JUDICIAL.** A realização do pregão será no dia **10 de outubro de 2024**, às 14:00 horas, no endereço eletrônico www.compras.sp.gov.br.

SECRETARIA DE ESTADO DA SAÚDE
DEPARTAMENTO REGIONAL DE SAÚDE DE MARÍLIA

Acha-se aberto no Departamento Regional de Saúde de Marília, a licitação na modalidade de Pregão Eletrônico nº **90193/2024**, referente ao Processo **20240957784**, cujo objeto é **AQUISIÇÃO DE MEDICAMENTO PARA ATENDER MANDADO JUDICIAL.** A realização do pregão será no dia **16 de outubro de 2024**, às 14:00 horas, no endereço eletrônico www.compras.sp.gov.br.

SECRETARIA DE ESTADO DA SAÚDE
DEPARTAMENTO REGIONAL DE SAÚDE DE MARÍLIA

Acha-se aberto no Departamento Regional de Saúde de Marília, a licitação na modalidade de Pregão Eletrônico nº **90195/2024**, referente ao Processo **20240957757**, cujo objeto é **AQUISIÇÃO DE MEDICAMENTO PARA ATENDER MANDADO JUDICIAL.** A realização do pregão será no dia **17 de outubro de 2024**, às 14:00 horas, no endereço eletrônico www.compras.sp.gov.br.

SECRETARIA DE ESTADO DA SAÚDE
DEPARTAMENTO REGIONAL DE SAÚDE DE MARÍLIA

Acha-se aberto no Departamento Regional de Saúde de Marília, a licitação na modalidade de Pregão Eletrônico nº **90197/2024**, referente ao Processo **20240963871**, cujo objeto é **AQUISIÇÃO DE MEDICAMENTO PARA ATENDER MANDADO JUDICIAL.** A realização do pregão será no dia **23 de outubro de 2024**, às 14:00 horas, no endereço eletrônico www.compras.sp.gov.br.

CIS COMPANHIA ITUANA DE SANEAMENTO - CIS

AVISO DE ABERTURA DE LICITAÇÃO

A Companhia Ituana de Saneamento – CIS informa a abertura do **Pregão Eletrônico nº 46/2024** para a **AQUISIÇÃO DE MATERIAIS ELÉTRICOS PARA MANUTENÇÃO DE EQUIPAMENTOS.** O Edital completo estará disponível nos sites www.cis-itu.com.br/licitacoes e www.bll.org.br, ou diretamente na CIS, no qual o interessado deverá trazer um CD para cópia junto ao Depto. de Compras e Licitações, sito na Rua Bartira, nº 300/A, Vila Leis, das 08h00 às 11h30 e das 13h00 às 16h30. A entrega das PROPOSTAS será a partir das **09:00 horas do dia 25/09/2024**, no site www.bll.org.br, com a abertura da sessão no dia **09/10/2024 às 09:00 horas**. Itu, 23 de setembro de 2024. Reginado Pereira dos Santos – Diretor Superintendente – CIS.

COMUNICADO

Paulo César Custódio, CPF nº 265.543.038-71, Inscrição Municipal nº 84673, **COMUNICA**, que houve extravio de livro de utilização de Documentos, Fiscais, modelo 57, data de abertura 05/04/1999 e data de inclusão 26/09/2022, utilizado pelo contribuinte, devidamente preenchido. São Paulo, 23/09/2024.

ABANDONO DE EMPREGO

A MGM Fabricação de Componentes Elétricos Industrial Eirelli, solicita o comparecimento do Senhor: Bruno Talles Miguel da Silva, portador da CTPS nº 70176 Série: 00060-PE, ao estabelecimento da empresa, no prazo de 24 horas, para tratar de assuntos do seu interesse. Diadema, 25 de Setembro de 2024.

ARTE FARMA INSTALAÇÕES COMERCIAIS LTDA., pessoa jurídica, torna público que requereu ao **SEMASA**, Licença Prévia, de Instalação e de Operação - LPIO, para fabricação de móveis com predominância de madeira na Avenida Sorocaba, 472 - parque João Ramalho - Santo André e declara aberto o prazo de 30 dias para manifestação escrita, endereçada ao SEMASA.

Edital para Conhecimento de Terceiros Interessados - Processo nº 1022661-07.2016.8.26.0224 Prazo de dez dias. O MM. Juiz de Direito da **2ª Vara da Fazenda Pública, do Foro de Guarulhos**, Exmo. Sr. Dr. Rafael Tocantins Maltez, na forma da Lei, etc. **Faz saber** a **eventuais interessados** que **Departamento de Estradas de Rodagem - DER** ajuizou **Ação de Desapropriação** contra **Sílvia Maria Maluli de Oliveira Junqueira, Luiz Fernando Junqueira, Sandra Maria de Oliveira, Sérgio Rubens Monteiro de Castro, Maria Thereza de Souza Carneiro Monteiro de Castro, Guilherme Florindo Figueiredo, Eunice Barbero Gotardi Figueiredo, Sandra Regina Azevedo de Melo, Leonildo Zampolli, Vera Maria Mesquita Zampolli, Mylton Mesquita Filho, Hugo Mesquita, Deise Freire Ferreira Mesquita, Isaura Maria Mesquita Cury, José Estevan Garcia Cury, Lucio Mesquita, Adriana Silva Scarpin Mesquita e Pedro Righi Neto**, para aquisição da propriedade de área de 32.876,43m² do imóvel localizado na Av. Silvestre Pires de Freitas, nº. 1.555, Bairro dos Veigas, Guarulhos/SP, CEP 07144-000, objeto da matrícula nº. 72.848 do 2º Registro de Imóveis de Guarulhos. Assim, a fim de dar ciência a eventuais interessados, para que no prazo de 15 dias, após o prazo supra, que fluirá após a publicação deste edital na imprensa oficial, manifestem-se nos autos, sob as penas da lei. Será o presente edital, afixado e publicado na forma da lei. Nada mais. Dado e passado nesta cidade de Guarulhos aos 17 de setembro de 2024.

Processo Digital nº 0001070-32.2019.8.26.0246 - Edital de Intimação do executado - Prazo 20 dias úteis. A Dra. Lia Freitas Lima, MM. Juíza de Direito da **1ª Vara Cível da Comarca de Ilha Solteira/SP**, na forma da lei. **Faz saber** a **Carlos Alexandre Marinho Bortoleto** (CPF: 095.716.288-08), que nos **Autos de Cumprimento de Sentença**, ajuizada por **Maxpar Serviços Automotivos Ltda.**, foi procedido o bloqueio/penhora de R$ 8.012,31 (29/11/2023), através do sistema sisbajud. Encontrando-se o executado em lugar ignorado, foi deferida sua intimação por edital, para manifestação em 5 dias (art. 854, § 3º, do CPC), sob as penas da lei. Será o presente edital, publicado na forma da lei.

Citação. Prazo 20 dias. Proc. nº 1037352-29.2023.8.26.0564. O Dr. Artur Pessôa de Melo Morais, Juiz de Direito da 3ª Vara Cível da Comarca de São Bernardo do Campo, **FAZ SABER** a **VR Soluções em Reformas Prediais Ltda,** CNPJ/MF 19.974.726/0001-53 e **Renovate Soluções em Fachadas Prediais Ltda,** CNPJ/MF 40.749.071/0001-06, que **Elevation Life Condominium** lhes ajuizou ação de **Procedimento Comum**, objetivando a rescisão do Contrato de Prestação de Serviços firmado entre as partes em 25/08/2021, com a inexigibilidade das parcelas retidas no ato da inexecução e das posteriores ao término do contrato, visto que as rés deixaram de cumprir com suas obrigações. Estando as rés em local ignorado, foi determinada a citação por edital, para que em 15 dias úteis, após os 20 dias supra, contestem o feito, sob pena de presumirem-se verdadeiros os fatos alegados e a condenação nas cominações pedidas. Em caso de revelia, será nomeado curador especial. São Bernardo do Campo, 06 de agosto de 2024.

EDITAL DE CITAÇÃO - PRAZO DE Prazo do Edital 20 DIAS. PROCESSO Nº 1107012-52.2020.8.26.0100 O(A) MM. Juiz(a) de Direito da 27ª Vara Cível, do Foro Central Cível, Estado de São Paulo, Dr(a). Melissa Bertolucci, na forma da Lei, etc. **FAZ SABER** a **Peixe Urbano Web Serviços Digitais Ltda**, CNPJ/MF 11.701.558/0001-10 e **Groupon Serviços Digitais Ltda**, CNPJ/MF 12.069.667/0001-20, que **Temaki Station Comércio de Alimento Eirelli ME** lhes ajuizou ação de **Procedimento Comum** para cobrança de R$ 39.591,40, oriunda do Contrato de Prestação de Serviços de Intermediação nº 00167670 - OF 0000093783, de 12/03/2018. Estando as rés em lugar ignorado, foi determinada a citação por edital, para que em 15 dias úteis, após os 20 dias supra, contestem o feito, sob pena de presumirem-se verdadeiros os fatos alegados e a condenação nas cominações pedidas, sendo-lhes nomeado curador especial em caso de revelia. **NADA MAIS.** Dado e passado nesta cidade de São Paulo, aos 13 de setembro de 2024.

INSTITUTO CARAMELO DE ASSISTÊNCIA AO ANIMAIS

CNPJ Nº 21.877.796/0001-35

I - BALANÇO PATRIMONIAL ENCERRADO EM 31 DE DEZEMBRO DE 2023 (EM R$)

ATIVO	Nota	2023	2022
CIRCULANTE		76.834,39	706.125,44
DISPONIBILIDADES	04	69.358,83	698.074,80
Caixa e Equiv. de Caixa		1.542,86	4.709,96
Aplicação Financeira		67.815,97	693.364,84
CRÉDITOS DIVERSOS		7.475,56	8.054,64
Adto Funcionários		2.341,54	4.413,76
Tributos Recuperáveis		5.134,02	3.640,88
NÃO CIRCULANTE		1.229.752,04	1.306.342,04
Valores Exig. L.P.		6.814,04	
IMOBILIZADO	05	272.938,00	356.342,04
Bens		657.816,53	657.816,53
(-) Depreciação Acumulada		- 384.878,53	- 301.474,49
Contas de compensações		950.000,00	950.000,00
Imóvel- Sede Social	06	950.000,00	950.000,00
TOTAL DO ATIVO		1.306.586,43	2.012.471,48

PASSIVO	Nota	2023	2022
CIRCULANTE		294.455,08	253.140,53
OBRIGAÇÕES		294.455,08	253.140,53
Fornecedores		57.559,09	51.153,88
Obrigações Trib./Trab./Prev.	07	96.495,82	111.680,22
Provisão Férias e 13º Salário	08	99.997,85	90.306,33
Provisão de Contingências	09	40.401,32	-
NÃO CIRCULANTE		122.462,50	-
Valores Exig. L.P.		122.462,50	-
IMOBILIZADO		950.000,00	950.000,00
Contas de compensações		950.000,00	950.000,00
Imóvel- Sede Social		950.000,00	950.000,00
PATRIMÔNIO LIQ. SOCIAL	10	-60.331,15	809.330,96
SUPERAVIT/DEFICIT ACUMUL.		809.330,96	2.042.720,28
SUPERAVIT/DEFICIT EXERC.		- 869.662,11	-1.233.389,32
TOTAL DO PASSIVO		1.306.586,43	2.012.471,49

Demonstração do Fluxo de Caixa - Exercícios Findos em 31 de dezembro de 2023 e 2022

	2023	2022
1. Fluxo de caixa das atividades operacionais		
Resultado do Período	-869.662	-1.233.389
Ajustado por:		
Depreciações	83.404	94.254
Doações de bens	-	-
Variações de ativos e passivos:		
Adiantamentos a colaboradores	2.072	
Adiantamentos diversos	-8.307	323.966
Fornecedores	6.405	14.261
Obrigações trabalhistas e provisão de férias	39.514	50.675
Obrigações tributárias/Sociais	117.858	-
Fluxo de caixa gerado/(consumido) pelas atividades operacionais	-628.716	-750.233
2. Fluxo de caixa das atividades de investimento		
Aquisições do ativo imobilizado	-	-254.825
	-	-254.825
Fluxo de caixa (consumido) pelas atividades de financiamento	-628.716	-1.005.058
1+2 Aumento/(Diminuição) em caixa e equivalentes de caixa		
Saldo no inicial do período de caixa e equivalentes de caixa	698.075	1.703.133
Saldo no final do período de caixa e equivalentes de caixa	69.360	698.075

II - DEMONSTRAÇÃO DO SUPERÁVIT/DÉFICIT DO EXERCÍCIO EM 31 DE DEZEMBRO DE 2023 (EM R$)

EVENTOS	Notas	2023	2022
RECEITA DE DOAÇÕES	11		
Doações Espontâneas		2.106.869,54	1.038.886,07
Doações em Plataformas		1.684.777,92	2.404.761,71
Doações Nota Fiscal Paulista - Cupons		178.321,69	481.379,01
Doações Sujeitas a Tributação		-	563.046,24
Doações Suprimentos		283.145,07	167.384,80
Doações Exterior		1.102,21	278.456,15
Doações Visa		-	150.189,01
TOTAL DE RECEITAS COM DOAÇÕES		4.254.216,43	5.085.002,79
(-) CUSTOS E DESPESAS ASSISTENCIAIS	12		
Custo com Reconstr. OMG Bahia-		- 76.993,42	
Despesas com Manutenção de Canis		-21.648,79	- 176.652,22
Despesas com Limpeza		-113.454,69	-95.574,99
Despesas com Acessórios Animais		-	-31.611,63
Despesas com Materiais de Higiene		-67.072,75	-77.640,43
Despesas com Cirurgias		-6.200,00	-28.745,00
Despesas com Materiais Cirúrgicos		-93.707,60	-90.319,94
Despesas com Banho e Tosa		-284.941,64	-161.150,66
Despesas com Exames		-128.975,38	-130.638,24
Despesas com Alimentação (Ração)		-268.367,36	-435.704,33
Despesas com Medicamentos		-309.860,25	-326.504,89
Despesas com Eventos		-	-21.024,40
Despesas com Medicina Veterinária		-303.802,27	-493.155,84
Despesas com Aluguel		-60.425,79	-138.000,00
Despesas Serviços Diversos		-265.857,65	-451.058,30
Despesas com Locações		-	-11.354,67
Despesas com Obra e Manutenção		-	-327.412,80
Doações Concedidas		-93.980,84	-
Despesas com Viagens		-	2.771,74
TOTAL CUSTOS E DESPESAS ASSISTENCIAIS		-2.018.296,20	-3.076.313,90
(-) DESPESAS ADMINISTRATIVAS			
Despesas com Cartório/Correios		-783,48	-4.357,85
Despesas com Água		-39.516,79	-29.549,37
Despesas com Veículos		-45.072,47	-68.440,00
Despesas com Energia Elétrica		-69.342,14	-131.543,63
Honorários Contábeis		-	-79.520,00
Auditoria		-23.691,15	-45.126,00
Despesas com Manutenção de Software		-635,79	-
Despesas com Mat. de Escritório/Copa		-9.111,80	-32.015,15
Publicidade e Propaganda		-384.203,30	-374.105,33
Despesas com Telefone		-6.862,47	-6.254,10
Despesas com Taxas Diversas		-46.888,60	-30.424,91
Depreciações		-83.404,04	-94.253,81
Gastos com Cartão de Crédito		-	-8.768,63
Honorários Advocatícios		-87.970,37	-58.754,96
Despesas com Seguros		-	-40.620,00
Despesas com Segurança e Monitoramento		-99.690,00	-140.345,90
Despesas com Internet		-1.702,80	-2.192,90
Despesas Diversas		- 43.654,03	-71.823,63
Despesas com Fretes e Carretos		- 4.716,04	
Despesas com IPTU		-	-7.228,68
(-) TOTAL DESPESAS ADMINISTRATIVAS		-942.329,22	-1.245.439,89
RECEITAS OPERACIONAIS COM RESTRIÇÃO			
(+) Trabalho Voluntário		218.597,16	150.840,00
(-) TOTAL RECEITAS COM TRABALHO VOLUNTÁRIO		218.597,16	150.840,00
RECEITAS/DESPESAS FINANCEIRAS			
(-) Despesas Bancárias		- 8.520,37	- 34.228,98
(-) Despesas com Juros		- 6.768,74	- 3.658,48
(+) Descontos Obtidos		16,17	3,00
(+) Rendas de Aplicação Financeira		8.438,54	139.402,36
(-) Cofins s/ Receitas Financeiras		- 1.349,88	- 4.860,88
TOTAL RECEITAS / DESPESAS FINANCEIRAS		- 8.184,28	96.657,02
(-) CUSTOS COM PESSOAL			
13º Salário		- 81.565,90	-99.655,42
Salários		-1.109.924,05	-1.122.982,50
Férias		- 141.812,80-	149.503,42
Benefícios		-250.953,59	- 324.168,04
Indenizações		-40.401,32	-
Medicina Ocupacional		-13.146,00	-8.778,00
Veterinários Diversos		-	-7.354,84
Trabalho Voluntário		-218.597,16	-33.300,00
TOTAL CUSTOS COM PESSOAL		-1.856.420,82	-1.747.042,22
(-) ENCARGOS SOCIAIS			
F.G.T.S.		-99.263,43	-97.192,26
F.G.T.S. Rescisório		-22.742,35	-24.360,74
Pis s/ Folha		-12.598,84	-12.381,21
Previdência Social		-382.641,56	-372.159,31
TOTAL ENCARGOS SOCIAIS		-517.246,18	-506.093,52
= SUPERÁVIT/DÉFICIT DO PERÍODO		-869.662,11	- 1.233.389,32

III - DEMONSTRAÇÕES DAS MUTAÇÕES DO PATRIMÔNIO SOCIAL LÍQUIDO EM 31 DE DEZEMBRO DE 2023 E 2022 (EM R$)

	Patrimônio Social	Resultado do Período	Ajustes	Total do Patrimônio Líquido
Saldos em 31/12/2022	2.042.720,28	(1.233.389,32)	-	809.330,96
Resultado do período	-	(869.662,11)	-	(869.662,11)
Saldos em 31/12/2023	809.330,96	(929.260,79)	-	(60.331,15)

NOTAS EXPLICATIVAS AS DEMONSTRAÇÕES CONTÁBEIS EM 31/12/2023

I - CONTEXTO OPERACIONAL: NOTA 01 - O Instituto, constituído em 06 de janeiro de 2015, sob forma de associação, é uma pessoa jurídica de direito privado, sem fins lucrativos, sem cunho político-partidário ou eleitoral, e duração por tempo indeterminado, cadastrada sob. CNPJ 21.877.796/0001-35 localizada no Município de São Paulo/SP, Rua Melo Alves, Bairro Jardim Monte Verde. Suas finalidades de relevância são: defesa dos animais; promoção a educação complementar relacionado aos cuidados e proteção dos animais, defesa preservação, conservação do meio ambiente; campanhas de conscientização da causa animal; aprimoramento das organizações visando o bem-estar, direitos e proteção aos animais, entre outros. O Instituto tem por finalidade: a) Defender os animais; b) Zelar e proteger pelo Meio-Ambiente; c) Acolher cães, gatos ou qualquer animal em situação de risco nas grandes cidades, tratá-los e promover sua adoção ou reintegração ao meio-ambiente; d) Educar crianças e adultos sobre a importância de cuidar do meio-ambiente e respeitar a natureza e os animais; e) Promover eventos para adoção dos animais acolhidos; f) Fiscalizar os órgãos públicos no cumprimento da Lei; g) Denunciar crimes de maus-tratos ou qualquer outro previsto na Lei 9.605/98, Artigo 32. Atualmente o Instituto mantém um abrigo com cerca de 300 animais, entre cães e gatos, todos resgatados das ruas, onde eles são protegidos, alimentados e aguardam pela chance de serem adotados. Todo o trabalho no Instituto é voluntário. De acordo com o seu Estatuto Social, nenhum associado do Instituto pode receber salário ou qualquer tipo de remuneração pelo trabalho realizado. A origem dos recursos do Instituto são Contribuições Espontâneas de Pessoas Físicas e Jurídicas que são aplicados integralmente em suas finalidades estatutárias. Como funciona o nosso trabalho:

II - APRESENTAÇÃO DAS DEMONSTRAÇÕES CONTÁBEIS: NOTA 02 - Base de preparação e apresentação das demonstrações contábeis: a. Declaração de conformidade: As demonstrações contábeis da Associação foram elaboradas de acordo com as Normas Brasileiras de Contabilidade, consubstanciadas nos pronunciamentos técnicos do Comitê de Pronunciamento Contábeis (CPC) e nas disposições aplicáveis as instituições sem fins lucrativos, ITG 2002 (R1)– Entidade Sem finalidade de Lucros, expedidas pelo Conselho Federal de Contabilidade (CFC), que visam orientar o atendimento à exigências legais sobre procedimentos contábeis a serem cumpridos pelas pessoas jurídicas de direito privado sem finalidade de lucros. b. Base de mensuração: As demonstrações contábeis foram preparadas com base no custo histórico. c. Moeda funcional e moeda de apresentação: As demonstrações contábeis estão sendo apresentadas em reais, que é a moeda funcional do instituto. d. Uso de estimativas e julgamentos: A preparação das demonstrações contábeis de acordo com as Normas Brasileiras de Contabilidade exige que a Administração faça julgamentos, estimativas e premissas que afetam a aplicação de políticas contábeis e os valores reportados de ativos, passivos, receitas e despesas. Os resultados reais podem divergir dessas estimativas. As informações sobre julgamentos críticos referentes às políticas contábeis adotadas que apresentam efeitos sobre os valores reconhecidos nas demonstrações contábeis estão inclusas nas seguintes notas explicativas: Depreciação do Ativo Imobilizado - Nota 2.d. **NOTA 03** -Principais práticas contábeis: a. Apuração do resultado do período: O reconhecimento das receitas e despesas é efetuado em conformidade com o regime contábil de competência de exercício. b. Caixa e equivalentes de caixa: Caixa e equivalentes de caixa abrangem saldos de caixa, depósitos bancários e investimentos financeiros com vencimento original de três meses ou menos a partir da data da contratação e estão demonstrados pelo valor da aplicação, acrescidos dos rendimentos correspondentes até a data do balanço. c. Adiantamentos: Refere-se a antecipações efetuadas a funcionários e fornecedores, cuja apropriação da despesa ocorrerá em exercício seguinte. d. Imobilizado: Registrado ao custo de aquisição, formação ou construção, deduzido da depreciação acumulada. A depreciação é reconhecida no resultado baseando-se no método linear com relação às vidas úteis estimadas de cada parte de um item do imobilizado, já que esse método é o que mais perto reflete o padrão de consumo de benefícios econômicos futuros incorporados no ativo.

· Ferramentas	20 anos
· Máquinas, aparelhos e equipamentos	10 anos
· Móveis e utensílios	10 anos
· Veículos	5 anos

e. Passivos circulantes e não circulantes: Os passivos circulantes e não circulantes são demonstrados pelos valores conhecidos ou calculáveis acrescidos, quando aplicável dos correspondentes encargos, variações monetárias e/ou cambiais incorridas até a data do balanço patrimonial. f. Patrimônio líquido: Representa o patrimônio inicial da Associação, acrescido ou reduzido dos superávits (déficits) apurados anualmente desde a data de sua constituição, ajustes de avaliação patrimonial, que são empregados integralmente nos objetivos sociais do Instituto, conforme divulgado na Nota Explicativa nº 1. g. Formalidades da escrituração contábil – Resolução 1.330/11. A Entidade mantém um sistema de escrituração uniforme dos seus atos e fatos administrativos, por meio de processo eletrônico. Os registros contábeis contêm o número de identificação dos lançamentos relacionados aos respectivos documentos de origem externa ou interna ou, na sua falta, em elementos que comprovem ou evidenciem fatos e a prática de atos administrativos. As demonstrações contábeis, incluindo as notas explicativas, elaboradas por disposições legais e estatutárias, serão transcritas no "Diário" da Entidade, e posteriormente registrado no Cartório de Registros de Pessoas Jurídicas. A documentação contábil da Entidade é composta por todos os documentos, livros, papéis, registros e outras peças, que apoiam ou compõem a escrituração contábil. A documentação contábil é hábil, revestida das características intrínsecas ou extrínsecas essenciais, definidas na legislação, na técnica-contábil ou aceitas pelos "usos e costumes". A entidade manter em boa ordem a documentação contábil. h. Demonstração do fluxo de caixa: A Demonstração do Fluxo de Caixa foi elaborada em conformidade com a Resolução CFC Nº 1.152/2009 que aprovou a NBC TG 13 e com a Resolução do CFC Nº. 1.296/10 que aprovou a NBC TG 03 – Demonstração dos Fluxos de Caixa. O Método na elaboração do Fluxo de Caixa que a Entidade optou foi o indireto.

NOTA 04 -Caixa e equivalente	2023	2022
Bancos c/ Movimento	1.542,86	4.709,96
Aplicações Financeiras	67.815,97	693.364,84
	69.358,83	698.074,80

O Instituto mantém a uma parcela disponível do superávit dos exercícios anteriores aplicados financeiramente enquanto não reinvestidos em atividades ligadas ao seu objeto social, este ano com a queda das doações tivemos que utilizá-lo. As aplicações financeiras de curto prazo e de alta liquidez são prontamente conversíveis em um montante conhecido de caixa e estão sujeitas a um insignificante risco de mudança de valor. Esses investimentos financeiros referem-se substancialmente a fundos de renda fixa.

NOTA 05 - Imobilizado	2022	2023		
Imobilizado	Saldo inicial	Adições	Baixas	Saldo final
Ferramentas	10.075,50	-	-	10.075,50
Máquinas, aparelhos e equipamentos	223.256,86	-	-	223.256,86
Móveis e utensílios	11.470,00	-	-	11.470,00
Veículos	396.298,60	-	-	396.298,60
Computadores	16.716,07	-	-	16.716,07
	657.816,53	-	-	657.816,53
Depreciação:				
Ferramentas	(3.526,32)	(1.007,52)	-	(4.533,84)
Máquinas, aparelhos e equipamentos	(151.237,94)	(11.207,54)	-	(162.445,48)
Móveis e utensílios	(3.742,59)	(1.162,30)	-	(4.904,89)
Veículos	(140.741,85)	(68.355,38)	-	(209.096,47)
Computadores	(2.226,25)	(1.671,60)	-	(3.897,85)
	(301.474,95)	(83.404,34)	-	(384.878,53)

NOTA 06 -Imóvel de terceiros: Imóvel cedido em comodato por Flamido Steppe da Rocha, no valor de R$ 950.000,00, conforme contrato entre as partes.

NOTA 07 -Obrigações trabalhistas e tributárias. Obrigações Tributárias e Trabalhistas	2023	2022
Salários a pagar	40.605	51.184
FGTS	10.424	12.085
INSS	36.465	41.405
IR	4.259	1.846
ISS	290	470
PIS/COFINS/CSLL	4.452	4.691
	96.495	111.680

NOTA 08-Provisão trabalhista: Refere-se a provisão de férias dos colaboradores apuradas até a data das demonstrações contábeis. **NOTA 09** - Provisão de Contingências: Refere-se a 02 ações de natureza trabalhista com acordo e quitação em 2024. **NOTA 10**-Patrimônio líquido: Acumula valores de superávits (déficits) apurados anualmente desde a data da sua constituição e ajustes e que são empregados integralmente nos seus objetivos sociais, comentados na nota 1. O resultado do período é incorporado ao Patrimônio Social, conforme Resolução CFC N.º 1.409/12 que aprovou Interpretação ITG 2002 - Entidade sem Finalidade de Lucros. **NOTA 11**– Doações: A Entidade recebe doações de pessoas físicas e/ou jurídicas, previstas no seu Estatuto Social. Os recursos da entidade foram aplicados em suas finalidades institucionais, em conformidade com seu Estatuto Social, conforme demonstrado na Nota Explicativa nº 1. A entidade recebeu doações nos valores R$ 4.254.216,43 (quatro milhões, duzentos e cinquenta e quatro mil, duzentos e dezesseis reais e quarenta e três centavos) de pessoas físicas e jurídicas com depósito direto na conta bancária. Doações em Plataformas: A entidade recebeu doações de pessoas físicas e jurídicas através de plataformas de doações, sendo transferidos posteriormente para a conta da entidade. Doações/Nota Fiscal Paulista - Cupons: A entidade recebeu doações através de Cupons Fiscais em supermercados entre outros estabelecimentos que foram convertidos em créditos juntos a Secretaria do Estado de São Paulo. **NOTA 12** - Custos e despesas operacionais com assistência aos animais e ao meio ambiente: Os custos e despesas são apurados pelos gastos efetivos, com base em notas fiscais, folha de pagamento, contratos de serviços e produtos, e tem por objetivo demonstrar os recursos destinados às ações assistenciais realizada pelos Instituto. **NOTA 13** - **Imunidade tributária:** O Instituto é imune à incidência de impostos por força do artigo 195, parágrafo 7º da Constituição Federal de 05 de outubro de 1988. **Características da Imunidade tributária:** O Instituto é uma Entidade sem fins lucrativos e econômicos, previsto no artigo 9o. do CTN, e por isso imune, no qual usufrui das seguintes características: · A Instituição é regida pela Constituição Federal; · A imunidade não pode ser revogada, nem mesmo por emenda constitucional; · Não há o fato gerador (nascimento da obrigação tributária); · Não há o direito (Governo) de instituir, nem cobrar tributo. **Requisitos para imunidade tributária:** A Lei Complementar que traz requisitos para o gozo da imunidade tributária é o Código Tributário Nacional (CTN). O artigo 14 do Código Tributário Nacional estabelece os requisitos para o gozo da imunidade tributária, o qual transcrevemos: a) não distribuem qualquer parcela de seu patrimônio ou de suas rendas, a qualquer título (Capítulo VI do Estatuto Social); b) aplicam integralmente, no País, os seus recursos na manutenção dos seus objetivos; c) mantêm a escrituração de suas receitas e despesas em livros revestidos de formalidades capazes de assegurar sua exatidão.

Ribeirão Pires, 31 de dezembro de 2023.
SANDRA CRISTINA FERRARI ROSA PIRES
Membro do Conselho Deliberativo
MARCELO GLAUCO LOURENÇO
Coordenador Administrativo Financeiro
LUCIANA HONÓRIO DOS SANTOS
CPF: 306.433.218-02 - CRC: 1SP331449/O-3 - CONTADORA

AUDISA - Certificado De Auditoria Contábil Independente.: O Instituto Caramelo De Assistência Aos Animais Foi Devidamente Auditado Pela Audisa Auditores Associados, Empresa Especializada Em Entidades Do Terceiro Setor, Que Emitiu Relatório Do Auditor Independente Em 07 De Maio 2024, Proporcionando Credibilidade E Transparência Das Suas Ações. Alexandre Chiaratti Do Nascimento. 1475234819

PREFEITURA MUNICIPAL DE PACAEMBU
SECRETARIA MUNICIPAL DE LICITAÇÃO, CONTRATOS E COMPRAS

AVISO DE LICITAÇÃO
PROCESSO LICITATÓRIO Nº 97/2024
MODALIDADE: PREGÃO ELETRÔNICO Nº 54/2024

INÍCIO REC. PROPOSTA: 24/09/2024 14:00H. FIM REC. PROPOSTA: 25/10/2024 09:00H. INÍCIO DISPUTA: 25/10/2024 09:20H. TIPO DE LANCE: MENOR LANCE. TIPO ENCERRAMENTO: ABERTO. OBJETO: Locações futuras e parceladas de TENDAS, para atender as necessidades da Prefeitura Municipal. Suporte aos fornecedores BLL Compras 41 3149-9300. Para demais informações contato via e-mail: licitacao@pacaembu.sp.gov.br, telefone: (18) 3862-9090
Pacaembu, 23 de setembro de 2024.
JOÃO FRANCISCO MUGNAI NEVES - Prefeito Municipal

SECRETARIA DE ESTADO DA SAÚDE
DEPARTAMENTO REGIONAL DE SAÚDE DE BAURU – DRS VI
ABERTURA

Torna-se público que o Departamento Regional de Saúde de Bauru – DRS VI, realizará licitação, na modalidade PREGÃO, na forma eletrônica, através do Sistema de Compras do Governo Federal (www.compras.gov.br), nos termos da Lei Federal nº 14133/2021, e demais normas da legislação aplicável e, ainda, de acordo com as condições estabelecidas no **Edital nº 90131/2024** e em seus anexos, cujo objeto é a **aquisição de bolsas e acessórios de estomias**, conforme consta no Processo SEI nº **024.00147477/2024-56**, com data da sessão pública agendada para o dia **07/10/2024 às 9:00 horas**.

SECRETARIA DE ESTADO DA SAÚDE
DEPARTAMENTO REGIONAL DE SAÚDE DE BAURU – DRS VI
ABERTURA

Torna-se público que o Departamento Regional de Saúde de Bauru – DRS VI, realizará licitação, na modalidade PREGÃO, na forma eletrônica, através do Sistema de Compras do Governo Federal (www.compras.gov.br), nos termos da Lei Federal nº 14133/2021, e demais normas da legislação aplicável e, ainda, de acordo com as condições estabelecidas no **Edital nº 90132/2024** e em seus anexos, cujo objeto é a **aquisição de bolsas de estomias**, conforme consta no Processo SEI nº **024.00151781/2024-06**, com data da sessão pública agendada para o dia **08/10/2024 às 9:00 horas**.

SECRETARIA DE ESTADO DA SAÚDE
DEPARTAMENTO REGIONAL DE SAÚDE DE BAURU – DRS VI
ABERTURA

Torna-se público que o Departamento Regional de Saúde de Bauru – DRS VI, realizará licitação, na modalidade PREGÃO, na forma eletrônica, através do Sistema de Compras do Governo Federal (www.compras.gov.br), nos termos da Lei Federal nº 14133/2021, e demais normas da legislação aplicável e, ainda, de acordo com as condições estabelecidas no **Edital nº 90133/2024** e em seus anexos, cujo objeto é a **aquisição de material de consumo – copos descartáveis**, conforme consta no Processo SEI nº **024.00155755/2024-49**, com data da sessão pública agendada para o dia **08/10/2024 às 9:00 horas**.

PREFEITURA MUNICIPAL DE SÃO SEBASTIÃO DA GRAMA

AVISO DE LICITAÇÃO
EDITAL DE PREGÃO ELETRÔNICO N.º 34/2024
PROCESSO LICITATÓRIO N.º 172/2024
TIPO: MENOR PREÇO GLOBAL

José Francisco Martha, Prefeito Municipal de São Sebastião da Grama, torna público que acha-se aberto, procedimento licitatório na modalidade Pregão Eletrônico 34/2024, Processo n° 172/2024, com encerramento no dia 11/10/2024, às 09:00 horas, tendo como Contratação de empresa especializada para construção da cobertura da quadra da escola E.M.E.B. "PROFª. ILDA ANADÃO ROSSI", localizada na Rua Claudionor Cerri, nº 77, no bairro Jardim São Sebastião, no município de São Sebastião da Grama/SP. Endereço eletrônico no qual ocorrerá a sessão pública: **www.bll.org.br**. Maiores informações poderão ser obtidas pelo Tel. (0XX19) 3646 9951, ou pelo e-mail: **licitacao@ssgrama.sp.gov.br e licitacao2@ssgrama.sp.gov.br**, ou no site: **https://home.ssgrama.sp.gov.br.**

São Sebastião da Grama, 23 de setembro de 2024.
José Francisco Martha
Prefeito Municipal

SECRETARIA DE ESTADO DA SAÚDE
DEPARTAMENTO REGIONAL DE SAÚDE DE MARÍLIA

Acha-se aberto no Departamento Regional de Saúde de Marília, a licitação na modalidade de Pregão Eletrônico nº **90156/2024**, referente ao Processo **20240844225**, cujo objeto é **AQUISIÇÃO DE MATERIAL DE ENFERMAGEM PARA ATENDER MANDADO JUDICIAL.** A realização do pregão será no dia **04 de outubro de 2024**, às 09:00 horas, no endereço eletrônico www.compras.sp.gov.br.

FUNDAÇÃO PARA O DESENVOLVIMENTO MÉDICO E HOSPITALAR - FAMESP

PROCESSO Nº 21122/2024-FAMESP/HC
PREGÃO ELETRÔNICO Nº 029/2024-FAMESP/HC

Acha-se aberto e à disposição dos interessados, de 24 de setembro de 2024 a 09 de outubro de 2024, das 8:00 às 11:30 horas e das 13:30 às 18:00 horas, na Seção de Compras da Fundação para o Desenvolvimento Médico e Hospitalar - FAMESP, localizada na Rua João Butignolli, s/nº, Distrito de Rubião Junior, Município de Botucatu, Estado de São Paulo, Fone (14) 3881-4811 - Ramal 6140, site https://compraeletronica.famesp.org.br/Default.aspx, o **PROCESSO Nº 21122/2024-FAMESP/HC, EDITAL DE PREGÃO ELETRÔNICO Nº 029/2024-FAMESP/HC**, que tem como objeto a **CONTRATAÇÃO DE EMPRESA ESPECIALIZADA PARA FORNECIMENTO E INSTALAÇÃO DE 01 (UM) SISTEMA CENTRAL DE TRATAMENTO DE ÁGUA POR OSMOSE REVERSA DUPLO PASSO PARA O SETOR DE HEMODIÁLISE DO HOSPITAL DAS CLÍNICAS DA FACULDADE DE MEDICINA DE BOTUCATU - HCFMB**, pelo critério de julgamento de **MENOR PREÇO POR ITEM**, em conformidade com o disposto no **ANEXO I**, do Edital. A abertura da sessão pública será realizada no dia 10 de outubro de 2024, com início às 09:00 horas.

PREFEITURA MUNICIPAL DE SÃO SEBASTIÃO DA GRAMA

AVISO DE LICITAÇÃO
EDITAL DE PREGÃO ELETRÔNICO N.º 32/2024
PROCESSO LICITATÓRIO N.º 170/2024
TIPO: MENOR PREÇO GLOBAL

José Francisco Martha, Prefeito Municipal de São Sebastião da Grama, torna público que acha-se aberto, procedimento licitatório na modalidade Pregão Eletrônico 32/2024, Processo n° 170/2024, com encerramento no dia 09/10/2024, às 09:00 horas, tendo como contratação de empresa especializada em serviços de engenharia para obra de drenagem e contenção Jardim Santa Maria I, conforme condições e especificações constantes deste Termo de Referência – TR e seus anexos. Endereço eletrônico no qual ocorrerá a sessão pública: **www.bll.org.br**. Maiores informações poderão ser obtidas pelo Tel. (0XX19) 3646 9951, ou pelo e-mail: **licitacao@ssgrama.sp.gov.br e licitacao2@ssgrama.sp.gov.br**, ou no site: **https://home.ssgrama.sp.gov.br.**

São Sebastião da Grama, 23 de setembro de 2024.
José Francisco Martha
Prefeito Municipal

PREFEITURA MUNICIPAL DE SÃO SEBASTIÃO DA GRAMA

AVISO DE LICITAÇÃO
EDITAL DE PREGÃO ELETRÔNICO N.º 33/2024
PROCESSO LICITATÓRIO N.º 171/2024
TIPO: MENOR PREÇO GLOBAL

José Francisco Martha, Prefeito Municipal de São Sebastião da Grama, torna público que acha-se aberto, procedimento licitatório na modalidade Pregão Eletrônico 33/2024, Processo n° 171/2024, com encerramento no dia 10/10/2024, às 09:00 horas, tendo como Contratação de uma empresa de engenharia para realizar o polimento e estucamento da quadra situada na escola E.M.E.B. "Prof.ª Ilda Anadão Rossi". A seleção da empresa será baseada no critério de menor preço global, e a execução será realizada sob o regime. Endereço eletrônico no qual ocorrerá a sessão pública: **www.bll.org.br**. Maiores informações poderão ser obtidas pelo Tel. (0XX19) 3646 9951, ou pelo e-mail: **licitacao@ssgrama.sp.gov.br e licitacao2@ssgrama.sp.gov.br**, ou no site: **https://home.ssgrama.sp.gov.br.**

São Sebastião da Grama, 23 de setembro de 2024.
José Francisco Martha
Prefeito Municipal

DocuSigned by
GAZETA DE S.PAULO
Assinado por: JORNAL GAZETA SP LTDA:04735364000170
CPF: 29513948889
Data/Hora da Assinatura: 24/09/2024 18:57:23 BRT
O: ICP-Brasil, OU: AC SOLUTI Multipla v5
L: Sao Paulo, S: SP, C: BR
Emissor: AC SOLUTI Multipla v5
ICP Brasil
5146939EFE414F8...

Documento assinado digitalmente conforme MP nº 2.200-2 de 24/08/2021, que institui a Infraestrutura da Chaves Públicas Brasileira- ICP-Brasil.

Esta página faz parte da edição impressa produzida pela Gazeta de S.Paulo com circulação em bancas de jornais e assinantes.
AUTENTICIDADE DA PÁGINA. A autenticidade deste documento pode ser conferida através do QR Code ao lado ou pelo site *https://flip.gazetasp.com.br*

DocuSign Envelope ID: 28ACE97F-4A4E-4A7F-A9F7-D8CB29E142FE

SECRETARIA DA SEGURANÇA PÚBLICA
POLICIA CIVIL DO ESTADO DE SÃO PAULO
Corregedoria Geral da Polícia Civil - CORREGEDORIA
Divisão de Administração
Núcleo de Finanças, Suprimentos e Subfrota
AVISO DE LICITAÇÃO (EXTRATO DE EDITAL)

Encontra-se aberto na Corregedoria Geral da Polícia Civil – UASG 180124, o **Pregão Eletrônico nº 90002/2024** (Processo SEI n.º **058.00038682/2024-15**), consoante Lei Federal 14.133/2021, destinado a contratação de empresa para **execução de serviços contínuos de limpeza, asseio e conservação predial, com fornecimento de mão de obra, material e equipamentos para a 8ª Corregedoria Auxiliar – Presidente Prudente, situada a Rua Marrey Júnior, n.º 416, bairro Jardim Bongiovani, CEP 19050-390, município de Presidente Prudente**, tipo MENOR PREÇO, modo de disputa aberto. A realização da sessão pública será na data de 09/10/2024 às 11h00, no endereço eletrônico www.gov.br/compras. O edital estará disponível em sua íntegra para consulta no endereço eletrônico: www.gov.br/pncp, seção CONTRATAÇÕES > EDITAIS E AVISOS DE CONTRATAÇÕES, podendo ainda ser consultado junto ao Núcleo de Finanças, Suprimentos e Subfrota, da Divisão de Administração, da Corregedoria Geral da Polícia Civil, localizado na Rua da Consolação, n.º 2.333, 15º andar, bairro Cerqueira César, São Paulo-SP – CEP 01301-100, bem como no endereço eletrônico www.doe.sp.gov.br. Esclarecimentos: financas.corregepol@policiacivil.sp.gov.br ou através do telefone (11) 3154-7730 – ramal 211.

Prefeitura Municipal de Ribeirão Preto
Estado de São Paulo
Secretaria da Administração

AVISO DE ALTERAÇÃO
Pregão Eletrônico SRP no 0265/2024
Processo Administrativo no 117865/2024

Objeto: Registro de preços para aquisição de alimento (ração) para cães e gatos (adultos e filhotes) tutelados na Divisão de Vigilância Ambiental em Saúde (DVAS) da Secretaria Municipal da Saúde (SMS, conforme edital e seus anexos.
Gustavo Furlan Bueno, Secretário Municipal da Administração, no uso das atribuições que lhe são inerentes, **RETIFICA** o edital da licitação em epígrafe e informa **NOVA DATA:**
Nova Data:
ABERTURA DA SESSÃO PÚBLICA: Dia 09/10/2024 a partir das 09h00m.
• **Retirada do Edital Retificado:** Diretamente no site **www.gov.br/compras/pt-br** (Sistema Compras.gov – Pregão Eletrônico no 90265/2024) ou gratuitamente na íntegra somente para consulta através do site **www.ribeiraopreto.sp.gov.br.**

Ribeirão Preto, 23 de setembro de 2024.
Gustavo Furlan Bueno
Secretário Municipal da Administração

PREFEITURA MUNICIPAL DE LUIZ ANTÔNIO
REAVISO DE LICITAÇÃO - PREGÃO ELETRÔNICO Nº 016/2024

Acha-se aberto, no município, o **Pregão Eletrônico nº 016/2024 - Processo nº 4087/2024**, adotando como critério de julgamento o de **menor preço unitário (item a item)**, visando o **registro de preços para futura e eventual aquisição de medicamentos e insumos de ordem judicial**, conforme Termo de Referência e demais anexos deste Edital. **Encerramento e abertura da sessão:** Dia 08/10/2024, às 09:00 horas. **Local:** Bolsa de Licitações e Leilões – "BLLCOMPRAS", através da página **https://bllcompras.com**. Os Editais completos e seus anexos poderão ser consultados e retirados gratuitamente pelo site **www.luizantonio.sp.gov.br**, diretamente no Departamento de Compras e Licitações desta Prefeitura Municipal, na Avenida da Saudade, nº 30, Centro, Luiz Antônio/SP, no horário de expediente, ou solicitado através do e-mail **licitacao@luizantonio.sp.gov.br**. Demais Informações pelo tel. (16) 3983-9000 - Departamento de Compras e Licitações.
Luiz Antônio/SP, 23/09/2024. (a) **Rodrigo Mello Marques - Prefeito**

PIRACICABA
PREFEITURA DO MUNÍCIPIO

COMUNICADOS

PREGÃO ELETRÔNICO Nº 140/2024
LOCAÇÃO DE VEÍCULOS

TENDO EM VISTA, A SOLICITAÇÃO DA UNIDADE REQUISITANTE, COMUNICAMOS QUE HOUVE ALTERAÇÃO NO EDITAL E A NOVA VERSÃO JÁ ESTÁ DISPONÍVEL PARA DOWNLOAD NO SITE HTTPS://BNCCOMPRAS.COM.

DIANTE DO EXPOSTO, FICA ALTERADA A DATA DE ABERTURA E DISPUTA DO PRESENTE PREGÃO PARA O DIA 09/10/2024 ÀS 08H E 09H, RESPECTIVAMENTE.

PIRACICABA, 23 DE SETEMBRO DE 2024.
PRISCILA CAMARGO RODRIGUES GRECCHI
CHEFE DA DIVISÃO DE COMPRAS

SECRETARIA MUNICIPAL DE ADMINISTRAÇÃO - DEPARTAMENTO DE MATERIAL E PATRIMÔNIO - DIVISÃO DE COMPRAS

GOVERNO DO ESTADO DE SÃO PAULO
SECRETARIA DA ADMINISTRAÇÃO PENITENCIÁRIA
COORDENADORIA DE UNIDADES PRISIONAIS DA REGIÃO OESTE DO ESTADO
AVISO DE ABERTURA DE LICITAÇÃO

A Coordenadoria de Unidades Prisionais da Região Oeste do Estado, sediada na Avenida Antônio Marques da Silva S/Nº, Jardim Morada do Sol, na cidade de Presidente Venceslau, realizará licitação, na modalidade PREGÃO nº 90005/2024, na forma ELETRÔNICA, Edital nº 11/2024, UASG 380185, pertencente ao processo SEI Nº 006.00331277/2024-06, referente a contratação de serviços de CONFECÇÃO DE MÓVEIS DE MADEIRA PARA O CENTRO DE INFRAESTRUTURA DA COORDENADORIA DE UNIDADES PRISIONAIS DA REGIÃO OESTE DO ESTADO. A sessão pública do pregão ocorrerá no site www.gov.br/compras, com horário previsto para às 09:15 horas, do dia 08/10/2024. O edital na íntegra poderá ser obtido ou consultado gratuitamente através dos sites Portal Nacional de Contratações Públicas - PNCP (www.gov.br/pncp/pt-br), ww.compras.sp.gov.br e http://www.enegociospublicos.com.br. Informações através do telefone: (18) 3258-8160 - Ramal 405.

SECRETARIA DE ESTADO DA SAÚDE
DEPARTAMENTO REGIONAL DE SAÚDE DE MARÍLIA

Acha-se aberto no Departamento Regional de Saúde de Marília, a licitação na modalidade de Pregão Eletrônico nº **91151/2024**, referente ao Processo **20240869028**, cujo objeto é **AQUISIÇÃO DE MEDICAMENTO PARA ATENDER MANDADO JUDICIAL.** A realização do pregão será no dia **15 de outubro de 2024**, às 14:00 horas, no endereço eletrônico www.compras.sp.gov.br.

Prefeitura de Castilho

Acha-se aberto, na Prefeitura do Município de Castilho, o Processo Licitatório 95/2024, na modalidade de Pregão 31/2024, na forma presencial, para a contratação de empresa para confecção de bolo recheado, que serão utilizados nas comemorações de aniversários dos alunos matriculados na Rede Municipal de Ensino, de acordo com a solicitação da Secretaria de Educação, Cultura e Desporto. Entrega do Invólucro e Sessão de Abertura: 09 de outubro de 2024, às 09 horas. O edital completo e seus anexos serão fornecidos aos interessados, na Praça da Matriz, 247, na cidade de Castilho, Estado de São Paulo, ou baixado gratuitamente através da página web no seguinte endereço: https://www.castilho.sp.gov.br/, ou http://45.175.171.143:8079/Transparencia/, ou pelo e-mail: licitacao@castilho.sp.gov.br. Informações complementares que se fizerem necessárias deverão ser procuradas pelo interessado na Divisão de Licitações desta municipalidade, ou através do telefone (18) 3741-9000, ramal 9034, quando o assunto se relacionar com os termos do presente edital, ou com a Secretaria de Educação, Cultura e Desporto, através do telefone (18) 3741 2072, quando a dúvida se relacionar com o objeto licitado. Castilho – SP, 23 de setembro de 2024. Paulo Duarte Boaventura – Prefeito.

MUNICÍPIO DE MOGI DAS CRUZES

AVISO DE LICITAÇÃO

O MUNICÍPIO DE MOGI DAS CRUZES, por intermédio da Secretária Municipal de Meio Ambiente e Proteção Animal, torna público que está promovendo a seguinte licitação na modalidade "PREGÃO ELETRÔNICO": EDITAL Nº 091/2024 - PROCESSO Nº 4.505/2024. OBJETO: CONTRATAÇÃO DE EMPRESA ESPECIALIZADA PARA IMPLANTAÇÃO DE SISTEMA DE INFORMAÇÕES GEOGRÁFICAS (SIG) PARA O MONITORAMENTO E FISCALIZAÇÃO INTEGRADA DA ÁREA DE PROTEÇÃO E RECUPERAÇÃO DOS MANANCIAIS (APRM) NO MUNICÍPIO. As propostas serão abertas em sessão pública que ocorrerá exclusivamente em ambiente eletrônico, na internet, no endereço: www.portaldecompraspublicas.com.br, às 10 horas do dia 9 de outubro de 2024. O edital e seus anexos encontram-se à disposição para download no site da Prefeitura (https://licitacao-mgcon.mogidascruzes.sp.gov.br) e no referido endereço (www.portaldecompraspublicas.com.br). Mogi das Cruzes, em 23 de setembro de 2024. IONARA AMÉLIA FERNANDES - Secretária Municipal de Meio Ambiente e Proteção Animal

AVISO DE REDESIGNAÇÃO DE DATA

PREGÃO ELETRÔNICO Nº 101-3/2024 - PROCESSO Nº 7.618/2024. OBJETO: CONTRATAÇÃO DE EMPRESA PARA PRESTAÇÃO DE SERVIÇOS DE IMPRESSÃO COORPORATIVA POR MEIO DE OUTSOURCING, A PARTIR DE IMPRESSORAS MULTIFUNCIONAIS E SCANNERS A SEREM CONTRATADOS POR LOTE ÚNICO, INCLUINDO INSTALAÇÃO, SUPORTE TÉCNICO E MANUTENÇÃO (INCLUINDO PEÇAS), ALÉM DO FORNECIMENTO DE INSUMOS PELO PERÍODO DE 36 (TRINTA E SEIS) MESES. O MUNICÍPIO DE MOGI DAS CRUZES, por intermédio dos Secretários Municipais de Gestão Pública, comunica que, em virtude da necessidade de adequação do edital, fica REDESIGNADA a data da sessão pública para o dia 9 de outubro de 2024, às 10 horas. O edital e seus anexos encontram-se à disposição para download no site da Prefeitura (https://licitacao-mgcon.mogidascruzes.sp.gov.br) e no endereço (www.portaldecompraspublicas.com.br). Mogi das Cruzes, em 23 de setembro de 2024. ERIC WELSON DE ANDRADE – Secretário-Adjunto de Gestão Pública; JONY M.R. SANTOS - Secretário Municipal de Gestão Pública

MUNICÍPIO DE SANTA BÁRBARA D'OESTE
ESTADO DE SÃO PAULO

AVISO DE LICITAÇÃO
PREGÃO ELETRÔNICO 114/2024 - REGISTRO DE PREÇOS
PROCESSO ADMINISTRATIVO 10773/2024

Objeto: Fornecimento de materiais médicos utilizados em diversos procedimentos
DATA E HORA DA ABERTURA DA SESSÃO PÚBLICA: 04/10/2024 às 09h00
O Edital completo e seus anexos poderão ser adquiridos pelos interessados, pelo site da Pref. Municipal: **www.santabarbara.sp.gov.br**.Endereço Eletrônico: **https://pmstabarbara.smarapd.com.br/pregao/**

Santa Bárbara d'Oeste, 23 de setembro de 2024.
RAFAEL PIOVEZAN - Prefeito Municipal
ROBERTA SEMMLER LAUDISSI - Secretária de Administração

AVISO DE LICITAÇÃO
PREGÃO ELETRÔNICO 115/2024- REGISTRO DE PREÇOS
PROCESSO ADMINISTRATIVO 11356/2024

Objeto: Fornecimento de materiais de utensílios de cozinha
DATA E HORA DA ABERTURA DA SESSÃO PÚBLICA: 04/10/2024 às 09h00
O Edital completo e seus anexos poderão ser adquiridos pelos interessados, pelo site da Pref. Municipal: **www.santabarbara.sp.gov.br.** Endereço Eletrônico: **https://pmstabarbara.smarapd.com.br/pregao/**

Santa Bárbara d'Oeste, 23 de setembro de 2024.
RAFAEL PIOVEZAN
Prefeito Municipal

SECRETARIA DE ESTADO DA SAÚDE
DEPARTAMENTO REGIONAL DE SAÚDE DE MARÍLIA

Acha-se aberto no Departamento Regional de Saúde de Marília, a licitação na modalidade de Pregão Eletrônico nº **90201/2024**, referente ao Processo **20240963979**, cujo objeto é **AQUISIÇÃO DE MEDICAMENTO PARA ATENDER MANDADO JUDICIAL.** A realização do pregão será no dia **22 de outubro de 2024**, às 14:00 horas, no endereço eletrônico www.compras.sp.gov.br.

PREFEITURA MUNICIPAL DE CAMPINAS
COMUNICADO DE ESCLARECIMENTO E ALTERAÇÃO

Processo Administrativo: PMC.2024.00030302-05
Interessado: Secretaria Municipal de Saúde
Assunto: Pregão nº 256/2024 - Eletrônico
Objeto: Fornecimento parcelado de cadeira de rodas motorizadas sob medidas personalizadas.
O Município de Campinas, por intermédio do Diretor do Departamento de Licitações, em virtude de solicitações de esclarecimento apresentadas por interessados, comunica que ALTEROU o edital da licitação em epígrafe. A resposta à solicitação de esclarecimento e o Adendo estão disponíveis no sítio eletrônico oficial **licitacoes.campinas.sp.gov.br** e no portal eletrônico **www.gov.br/compras-** Unidade Compradora: 986291 - Número da Licitação: 90256/2024.
Tendo em vista que as alterações comprometem a formulação das propostas, fica designada a seguinte data e horário para abertura da **sessão pública para os itens 01 e 02:** dia 07/10/2024 às 09h. Ficam mantidas as demais condições do edital do Pregão **nº 256/2024** e seus anexos, no que não colidirem com as do Adendo.

Campinas, 23 de setembro de 2024
RAPHAEL BERNARDES PEIXOTO DOS SANTOS
Diretor de Departamento de Licitações

GOVERNO DO ESTADO DE SÃO PAULO
SECRETARIA DA ADMINISTRAÇÃO PENITENCIÁRIA
CENTRO DE DETENÇÃO PROVISÓRIA "MARCOS ANTÔNIO ALVES BEZERRA" DE JUNDIAÍ

"Encontra-se aberto no Centro de Detenção Provisória "Marcos Antônio Alves Bezerra" de Jundiaí, o pregão eletrônico nº 90007/2024, para a aquisição de material de limpeza, itens de higiene pessoal e alojamento destinado aos detentos desta unidade prisional, do tipo MENOR PREÇO, a realização da sessão pública será na data 04/10/2024 às 09:00, no sitio eletrônico: www.comprasnet.gov.br. O edital estará disponível em sua íntegra para leitura e impressão no sitio www.gov.br/pncp – Seção > Contratações > Editais e Avisos de Contratações, podendo ainda ser consultado junto ao Centro Administrativo deste Centro de Detenção Provisória."

PREFEITURA MUNICIPAL DE MACATUBA

AVISO DE LICITAÇÃO. **PREGÃO ELETRÔNICO Nº 058-2024.** EDITAL Nº 065-2024. PROCESSO Nº 189-2024. OBJETO: Aquisição de combustíveis, ÓLEO DIESEL INTERIOR COMUM COM BIODIESEL, ÓLEO DIESEL S-10, GASOLINA COMUM e ETANOL, que serão destinados ao abastecimento da frota municipal pelo período de 06 (seis) meses, conforme condições, quantidades e exigências estabelecidas neste Edital e seus anexos. RECEBIMENTO DA PROPOSTA: início as 08h00 do dia 23/09/2024 até às 08h00min do dia 10/10/2024. INÍCIO DA SESSÃO DE DISPUTA DOS LANCES: 10/10/2024 às 09h00min. LOCAL: https://compras.macatuba.sp.gov.br/comprasedital/. O edital, na íntegra, poderá ser lido e obtido na Divisão de Licitação, Av. Coronel Vergílio Rocha, 25-10, Centro, CEP 17290-013, Macatuba, SP, das 08h00 às 17h00, nos dias úteis, ou pelo site www.macatuba.sp.gov.br. Quaisquer informações poderão ser obtidas no endereço acima ou pelo telefone: (14) 3298-9800. Macatuba, 23 de setembro de 2024. Anderson Ferreira. Prefeito Municipal.

PREFEITURA MUNICIPAL DE CAFELÂNDIA

AVISO DE LICITAÇÃO Órgão: Município de Cafelândia – SP, CNPJ 46.186.375/0001-99. PROCESSO Nº 38/2.024. MODALIDADE: **PREGÃO ELETRÔNICO Nº 16/2.024.** TIPO: MENOR PREÇO UNITÁRIO. OBJETO: Registro de preços para Aquisição futura e parcelada de Gêneros Alimentícios de origem animal (Carnes e produtos cárneos) para consumo na Merenda Escolar, pelo período de 12 (doze) meses. Sessão Pública: 09/10/2024 às 09h00min. Plataforma eletrônica: www.bllcompras.com. Edital(is) e Anexos disponíveis: PNCP, BllCompras, Site da Prefeitura (www.cafelandia.sp.gov.br) e Setor de Licitações (Avenida Jacob Zucchi, nº 200, Pena, CEP 16.503-000, Município de Cafelândia-SP). Demais informações: e-mail: licitacao@cafelandia.sp.gov.br ou pelo telefone (14) 98179 0069. Cafelândia (SP), 23 de setembro de 2.024. Adriani Peruci Sanvido – Supervisora de Licitações.

SECRETARIA DE ESTADO DA SAÚDE
DEPARTAMENTO REGIONAL DE SAÚDE DE MARÍLIA

Acha-se aberto no Departamento Regional de Saúde de Marília, a licitação na modalidade de Pregão Eletrônico nº **90199/2024**, referente ao Processo **20240963932**, cujo objeto é **AQUISIÇÃO DE MEDICAMENTO PARA ATENDER MANDADO JUDICIAL.** A realização do pregão será no dia **24 de outubro de 2024**, às 14:00 horas, no endereço eletrônico www.compras.sp.gov.br.

CÂMARA MUNICIPAL DA ESTÂNCIA TURÍSTICA DE OLÍMPIA
Aviso de Licitação
Exclusivo "ME" e "EPP"
Pregão Eletrônico n° 03/2024

Objeto: Prestação de serviços de impressão para atender as necessidades da Câmara Municipal da Estância Turística de Olímpia. Recebimento das Propostas: Até às 09h do dia 08 de outubro de 2024. Disputa: Início às 09h do dia 08/10/2024. Telefone:(17) 3279-3999. Site:https://www.camaraolimpia.sp.gov.br/Licitacao/Pesquisar?Tipo=0&Modalidade=1384&Situacao=0&Numero=&Ano=&Processo=&Objeto=&Pagina=1

Olímpia, 23 de setembro de 2024.
RENATO BARRERA SOBRINHO
PRESIDENTE DA CÂMARA MUNICIPAL DE OLÍMPIA

PREFEITURA MUNICIPAL DE PAULICÉIA

Extrato de Edital de Pregão Eletrônico n° 038/2024 - Processo nº 067/2024 - SRP – Objeto: O Município de Paulicéia, Estado de São Paulo, em cumprimento as Lei Federal n° 14.133/21, Lei Complementar Federal nº 123/14 e 147/14 e Decreto Municipal nº 090/24, torna público, o edital do Pregão Eletrônico, no Sistema Registro de Preço, visando a aquisição de gás GLP (P45 e P13) e água (galão de 20L e fardos com garrafas de 510mL), para os diversos setores do Município de Paulicéia, pelo período de 12 (doze) meses, conforme a necessidade. A sessão se dará no dia **10 de outubro de 2024 às 09:00 horas**, no sítio HTTP://186.208.139.83:5656/COMPRASEDITAL/, o edital na íntegra encontra-se neste mesmo sítio. Quaisquer esclarecimentos e informações serão prestados pelo Pregoeiro, de segunda à sexta-feira, nos horários das 08h00 às 11h00 e das 13h00 às 16h30, na Avenida Paulista, n° 1.649, ou através do telefone (18) 3876-1240. Paulicéia/SP, 23 de setembro de 2024 – Antonio Simonato – Prefeito Municipal

PREFEITURA MUNICIPAL DE NOVO HORIZONTE

UNIDADE GESTORA DE LICITAÇÕES E CONTRATOS PROCESSO Nº. 273/2024 – **PREGÃO ELETRÔNICO Nº. 071/2024** EDITAL Nº 085/2024 MENOR PREÇO DO ITEM OBJETO – REGISTRO DE PREÇOS para AQUISIÇÃO DE MEDICAMENTOS DISPENSADOS PARA CUMPRIR ORDENS JUDICIAIS, aos munícipes atendidos pela Secretaria Municipal de Saúde e pela rede conveniada ao município, por um período de 12 (doze) meses, conforme especificações técnicas e quantidades descritas no Termo de Referência – ANEXO I. Início do Recebimento das Propostas: dia 25 de setembro de 2024 às 08h00 Fim do recebimento das propostas: dia 07 de outubro de 2024 às 08h00 Abertura e Exame das Propostas: dia 07 de outubro de 2024, das 08h01 às 09h00. Início da sessão de Lances: dia 07 de outubro de 2024, às 09h01. Obtenção do edital: gratuito através do site www.sistemas.novohorizonte.sp.gov.br/comprasedital/, www.novobbmnet.com.br, https://www.gov.br/pncp/pt-br ou na PMNH – Divisão de Licitações, sito à Praça Dr. Euclydes Cardoso Castilho n° 185, centro, na cidade de Novo Horizonte - SP, fone 17-3543-9015 das 7h30m às 17h00 horas - Novo Horizonte, 23 de setembro de 2024 – Dr. Fabiano de Mello Belentani – Prefeito Municipal.

UNIDADE GESTORA DE LICITAÇÕES E CONTRATOS PROCESSO Nº. 274/2024 – **PREGÃO ELETRÔNICO Nº. 072/2024** EDITAL Nº 086/2024 MENOR PREÇO DO ITEM OBJETO – Aquisição de EQUIPAMENTOS MÉDICOS OFTALMOLÓGICOS para montagem de consultório móvel, com recursos oriundos de emenda impositiva nº 43/2024, conforme especificações técnicas e quantidades descritas no Termo de Referência – ANEXO I. Início do Recebimento das Propostas: dia 25 de setembro de 2024 às 08h00 Fim do recebimento das propostas: dia 08 de outubro de 2024 às 08h00 Abertura e Exame das Propostas: dia 08 de outubro de 2024, das 08h01 às 09h00. Início da sessão de Lances: dia 08 de outubro de 2024, às 09h01. Obtenção do edital: gratuito através do site www.sistemas.novohorizonte.sp.gov.br/comprasedital/, www.novobbmnet.com.br, https://www.gov.br/pncp/pt-br ou na PMNH – Divisão de Licitações, sito à Praça Dr. Euclydes Cardoso Castilho n° 185, centro, na cidade de Novo Horizonte - SP, fone 17-3543-9015 das 7h30m às 17h00 horas - Novo Horizonte, 23 de setembro de 2024 – Dr. Fabiano de Mello Belentani – Prefeito Municipal.

PREFEITURA MUNICIPAL DE SALTO DE PIRAPORA - SP
AVISO DE ABERTURA DE PREGÃO ELETRÔNICO

P.E. Nº 028/2024; MENOR PREÇO POR LOTE; REGISTRO DE PREÇOS; "AQUISIÇÃO DE MATERIAIS DE CONSTRUÇÃO CIVIL PARA MANUTENÇÃO EM PRÉDIOS PÚBLICOS DE DIVERSAS SECRETARIAS DO MUNICÍPIO". A sessão pública ocorrerá às **09h do dia 08 de outubro de 2024.**
O Edital estará disponível no portal da **BNC** https://bnc.org.br/, no Portal Nacional de Contratações Públicas **(PNCP)** e no site da Prefeitura www.saltodepirapora.sp.gov.br, menu Licitações e Compras => Licitações Abertas (Retirada de Editais).

Salto de Pirapora, 23 de setembro de 2024.
Matheus Marum de Campos - Prefeito Municipal

PREFEITURA MUNICIPAL DE MINEIROS DO TIETÊ
ESTADO DE SÃO PAULO
AVISO DE LICITAÇÃO
Pregão Eletrônico nº 37/2024; Edital nº 37/2024; Processo nº 1318/2024.

OBJETO: "REGISTRO DE PREÇOS PARA FUTURA E EVENTUAL AQUISIÇÃO DE MATERIAL PARA UTILIZAÇÃO COM GESTANTES ACOMPANHADAS PELO CRAS, CONFORME ESPECIFICAÇÕES CONSTANTES NESTE TERMO DE REFERÊNCIA.". Abertura das Propostas: 08/10/2024 às 08:00h. Início da Etapa de Lances: 08/10/2024 às 08:30h. Local: www.bll.org.br.
Mineiros do Tietê - SP, 23 de setembro de 2024.
GEZIEL PEREIRA LIMA
Prefeito Municipal.

PREFEITURA MUNICIPAL DE ESPÍRITO SANTO DO TURVO

AVISO DE PUBLICAÇÃO.

Pregão eletrônico nº 36/2024. Processo Interno n°4354/2024. Base Legal: Lei n° 14.133/2021. Registro de preço para futuras e eventuais aquisições de materiais permanentes diversos, incluindo móveis, eletrodomésticos, eletroeletrônicos e outros equipamentos, para atender as demandas e para o bom andamento dos trabalhos das diversas Secretarias e Diretorias do município. Data de recebimento das propostas até o dia 09/10/2024, as 08h00min. Edital na íntegra disponível em: www.espiritosantodoturvo.sp.gov.br(Licitações/Pregão eletrônico) no portal www.gov.br/pncp/pt-br ; na plataforma www.bllcompras.org.br.

Espirito Santo do Turvo, 10 setembro de 2024.
Afonso Nascimento Neto- Prefeito Municipal.

GOVERNO DO ESTADO DE SÃO PAULO
SECRETARIA DA ADMINISTRAÇÃO PENITENCIÁRIA
PENITENCIÁRIA DE LUCÉLIA
PREGÃO ELETRÔNICO Nº 034/2024
PROCESSO Nº 042/2024PL – SEI: 006.00312971/2024-16
CÓDIGO ÚNICO: 20240897971

A Secretaria de Administração Penitenciária do Estado de São Paulo, por intermédio da Penitenciária de Lucélia, da Coordenadoria de Unidades Prisionais da Região Oeste, comunica a abertura de Licitação na modalidade PREGÃO ELETRÔNICO **nº 034/2024**, objeto do Processo nº **042/2024PL** – **SEI: 006.00312971/2024-16** que trata da **aquisição de MATERIAL DE HIGIENE, LIMPEZA E HABITAÇÃO PARA SENTENCIADOS** para uso desta Unidade Prisional.
A sessão pública será realizada por meio eletrônico no sitio www.compras.gov.br, com início previsto para as **09:00** hrs do dia **08/10/2024** e a entrega das propostas por meio eletrônico poderão ser feitas a partir do dia **24/09/2024**.
O Edital na íntegra será disponibilizado no PORTAL NACIONAL DE CONTRATAÇÕES PÚBLICAS (PNCP) - https://pncp.gov.br/app/editais.
Maiores informações poderão ser obtidas através do telefone (18) 3551 3000, ramal 124 ou pelo e-mail financas@penitlucelia.sap.sp.gov.br.

PREFEITURA DO MUNICÍPIO DE EUCLIDES DA CUNHA PAULISTA
AVISO DE LICITAÇÃO PREGÃO PRESENCIAL 41/2024

O Município de Euclides da Cunha Paulista, torna público a realização da licitação na modalidade PREGÃO na forma PRESENCIAL autuado sob nº 41/2024 visando REGISTRO DE PREÇOS PARA AQUISIÇÃO DE HORTIFRUTIGRANJEIROS PARA A MERENDA ESCOLAR. CREDENCIAMENTO Até as 08hs30min do dia 08/10/2024 (horário de Brasília) - ABERTURA E JULGAMENTO DAS PROPOSTAS: 08hs35 min do dia 08/10/2024 (horário de Brasília). Local: Sala de Licitações Paço Municipal "Ediberto Aparecido Zaupa". O edital poderá ser baixado gratuitamente em www.euclidesdacunha.sp.gov.br. Formalização de consultas e maiores informações: Setor de Licitações – Paço Municipal na Antônio Joaquim Mano, 02 – Centro – Euclides da Cunha Paulista, e–mail: licitacoes@euclidesdacunha.sp.gov.br.
Domingos Mente Lopes - Prefeito

PREFEITURA MUNICIPAL DE IBITINGA
PREGÃO ELETRÔNICO Nº 082/2024 - ABERTURA

Objeto: Aquisição de 03 veículos minivan, 0km. O processamento desta licitação será realizado por intermédio do Portal de Compras da Prefeitura: **http://164.163.52.93:8079/comprasedital/**. **Início do prazo para envio da Proposta Eletrônica:** 24 de setembro de 2024. **Abertura:** 07 de outubro de 2024, às 09h01min. Edital completo **www.ibitinga.sp.gov.br, http://164.163.52.93:8079/comprasedital/, https://www.gov.br/pncp/pt-br** ou ainda presencialmente no Departamento de Compras e Licitações.
Ibitinga, 23 de setembro de 2024. Cristina Maria Kalil Arantes – Prefeita Municipal.

PREFEITURA MUNICIPAL DE CERQUILHO
PREFEITURA MUNICIPAL DE CERQUILHO
AVISO DE RETIFICAÇÃO 1
CONCORRÊNCIA ELETRÔNICA N.º 15/2024 – PROCESSO N.º 2992/2024

OBJETO: CONSTRUÇÃO DE MURO DE ARRIMO NA ÁREA INSTITUCIONAL DO JARDIM SAPUCAIA COM FORNECIMENTO DE MÃO DE OBRA E MATERIAIS NO MUNICIPIO DE CERQUILHO.
FICA RETIFICADO NO ANEXO IV – PLANILHA ORÇAMENTÁRIA, PÁGINA 22.
A UNIDADE DE MEDIDA DO ITEM 1.0.
ALTERANDO-SE A DATA DO CERTAME:
DATA FINAL PARA RECEBIMENTO DAS PROPOSTAS: 10/10/2024 ÀS 08H30MIN.
DATA PARA ABERTURA E ANÁLISE DAS PROPOSTAS: 10/10/2024 ÀS 08H31MIN.
A RETIFICAÇÃO COMPLETA ENCONTRA-SE DISPONÍVEL EM:
site: www.cerquilho.sp.gov.br e www.novobbmnet.com.br
INFORMAÇÕES PELO FONE: (15) 3384-2994
JOSÉ ROBERTO PILON - PREFEITO MUNICIPAL.

PREFEITURA DE SÃO JOAQUIM DA BARRA
AVISO DE LICITAÇÃO
Modalidade: PREGÃO ELETRÔNICO N.º 084/2024
PROC. ADM. n.º 2086/2024
Tipo da Licitação: Menor Valor Global

Objeto: REGISTRO DE PREÇOS VISANDO EVENTUAL E FUTURA CONTRATAÇÃO DE EMPRESA ESPECIALIZADA PARA PRESTAÇÃO DE SERVIÇO DE PINTURA DE SOLO (SINALIZAÇÃO VIÁRIA) NO MUNICÍPIO DE SÃO JOAQUIM DA BARRA, DE FORMA PARCELADA, PELO PERÍODO DE 12 (DOZE) MESES, DE ACORDO COM AS DESCRIÇÕES, QUANTITATIVOS E CONDIÇÕES DOS ANEXOS I E II DO EDITAL.
A realização da sessão será no dia 10/OUTUBRO/2024 – ÀS 09h00 no endereço eletrônico: https://bllcompras.com/Home/Login.
O Edital completo está disponível para consulta e retirada no endereço eletrônico: www.saojoaquimdabarra.sp.gov.br e no Portal Nacional de Contratações Públicas (PNCP): WWW.pncp.gov.br/app/editais.
Maiores informações poderão ser obtidas pelo telefone (16) 3810-9010.
São Joaquim da Barra, 23 de setembro de 2024.
Dr. Wagner José Schmidt
Prefeito

PREFEITURA DE SÃO JOAQUIM DA BARRA
AVISO DE LICITAÇÃO
Modalidade: PREGÃO ELETRÔNICO N.º 085/2024
PROC. ADM. n.º 1789/2024
Tipo da Licitação: Menor Valor Global

Objeto: REGISTRO DE PREÇOS VISANDO A CONTRATAÇÃO DE EMPRESA PARA AQUISIÇÃO E INSTALAÇÃO DE CORTINAS PARA ATENDER A DEMANDA DAS INSTITUIÇÕES DA REDE MUNICIPAL DE ENSINO, PELO PERÍODO DE 12 MESES, DE ACORDO COM AS DESCRIÇÕES, QUANTITATIVOS E CONDIÇÕES CONSTANTES NO ANEXO I DO EDITAL.
A realização da sessão será no dia 11/OUTUBRO/2024 – ÀS 09h00 no endereço eletrônico: https://bllcompras.com/Home/Login.
O Edital completo está disponível para consulta e retirada no endereço eletrônico: www.saojoaquimdabarra.sp.gov.br e no Portal Nacional de Contratações Públicas (PNCP): WWW.pncp.gov.br/app/editais.
Maiores informações poderão ser obtidas pelo telefone (16) 3810-9010.
São Joaquim da Barra, 23 de setembro de 2024.
Dr. Wagner José Schmidt
Prefeito

PREFEITURA MUNICIPAL DE ITAPECERICA DA SERRA
AVISO DE LICITAÇÃO | AUTARQUIA MUNICIPAL – SAÚDE

COMUNICADO DE ABERTURA

A AUTARQUIA MUNICIPAL SAÚDE, COMUNICA aos interessados a abertura das seguintes licitações:

PREGÃO ELETRÔNICO. 020/2024 - Processo Administrativo nº. I – 12.459/2024 - Objeto: Registro de preços para futura, eventual e parcelada aquisição de medicamentos anti-hipertensivos, anticoagulantes, antiarrítmico, vasodilatadores e diuréticos. A abertura da Sessão Pública será às 09h00 do dia 08/10/2024.

A licitação será realizada através da plataforma eletrônica disponível no Portal de Compras Públicas. O caderno de licitação composto de edital e anexos poderá ser adquirido(s) no endereço eletrônico www.portaldecompraspublicas.com.br ou www.itapecerica.sp.gov.br.

Patricia Gomes Nicastro - Superintendente - AMS - IS.

GOVERNO DO ESTADO DE SÃO PAULO
SECRETARIA DE COMUNICAÇÃO
Pregão Eletrônico Nº 90003/2024

Encontra-se aberta na SECRETARIA DE COMUNICAÇÃO a licitação na modalidade de Pregão Eletrônico nº 90003/2024, que tem por objeto contratação de serviços de captação, seleção, edição de fotografia; captação, roteirização, edição e organização de conteúdo em vídeo; e transmissões ao vivo (live streaming) nos termos das especificações dos serviços previstos no Termo de Referência que integra o Edital como Anexo I.
A data do início do prazo para o envio da proposta eletrônica será no dia 25/09/2024 e a abertura da sessão no dia 15/10/2024 às 10h30, no Portal Nacional de Compras Públicas - PNCP.
O Edital na íntegra encontra-se no endereço eletrônico **www.pncp.gov.br** e **www.comunicacao.sp.gov.br** ou poderá ser retirado na Avenida Morumbi, nº 4.500, sala 52 - térreo, nesta Capital, das 9h às 17h ou pelo telefone (11) 2193- 8504/8842.

PREFEITURA MUNICIPAL DE IPUÃ
AVISO DE LICITAÇÃO

A Prefeitura Municipal de Ipuã, comunica que encontra-se ABERTO o Processo nº 105/2024, Pregão Eletrônico nº 031/2024, cujo objeto é o registro de preços para futura e eventual aquisição de materiais de limpeza e higiene para as Secretarias Municipais, conforme especificações contidas no Edital e seus anexos. O Edital encontra-se no site: https://www.ipua.sp.gov.br/portal/editais/1. A sessão pública será via www.licitamaisbrasil.com.br com início às 09h:00min no dia 09/10/2024. Mais informações: pregao@ipua.sp.gov.br.
Ipuã/SP, 23 de setembro de 2024.
Isabela Fernandes Antoniassi de Souza
Chefe da Divisão de Licitações e Contratos Administrativos

PREFEITURA MUNICIPAL DE IPUÃ
AVISO DE LICITAÇÃO

A Prefeitura Municipal de Ipuã, comunica que encontra-se ABERTO o Processo nº 103/2024, Pregão Presencial nº 004/2024, cujo objeto é o registro de preços para eventual e futura prestação de serviços de empresa capacitada e especializada em serviços de vigilância/segurança.. O Edital encontra-se no site: https://www.ipua.sp.gov.br/portal/editais/1. A sessão pública será na Prefeitura Municipal de Ipuã, sito à Avenida Maria de Lourdes Almeida Gerin, nº 433 – Bairro Pampuã – Ipuã/SP – CEP 14.610-000 com início às 09h:00min no dia 09/10/2024. Mais informações: pregao@ipua.sp.gov.br. Fica sem efeito a publicação da edição de 21 a 23 de setembro de 2024.
Ipuã/SP, 23 de setembro de 2024.
Isabela Fernandes Antoniassi de Souza
Chefe da Divisão de Licitações e Contratos Administrativos

SECRETARIA DE ESTADO DA SAÚDE
COORDENADORIA DE CONTROLE DE DOENÇAS
INSTITUTO ADOLFO LUTZ - CENTRO DE ADMINISTRAÇÃO
ABERTURA - PREGÃO ELETRÔNICO Nº 090084/2024

Encontra-se aberto no INSTITUTO ADOLFO LUTZ, Unidade Compradora 90177, PREGÃO ELETRÔNICO Nº 090084/2024 - Processo Nº 024.00109985/2024-36- destinado a AQUISIÇÃO DE MATERIAL PERMANENTE: MICROSCÓPIO BINOCULAR. A realização da sessão será no dia 04/10/2024 às 10:00 horas, nos endereços eletrônicos www.gov.br/pncp/pt-br, www.gov.br/compras/pt-br, www.imprensaoficial.com.br e www.gazetasp.com.br. Maiores informações poderão ser obtidas pelo e-mail compras@ial.sp.gov.br, ou pelo telefone (11) 3068-2829/2830. O Edital estará disponível nos sítios: www.gov.br/compras/ pncp/pt-br, www.gov.br/compras/pt-br

Prefeitura de Guararema

COMUNICADO

Comunicamos a realização de Audiência Pública, em atendimento à legislação vigente, aberta à população em geral, para apresentação da Prestação de Contas da Saúde Pública do Município de Guararema referente ao 2º Quadrimestre do ano de 2024.
Data: 25/09/2024(quarta-feira); Horário: 17h00; Local: Câmara Municipal de Guararema (Rua Paulino Pinto de Oliveira, nº 14 – Centro). Guararema, 23 de Setembro de 2024. José Luiz Eroles Freire - Prefeito Municipal

AVISO DE LICITAÇÃO

MODALIDADE: PREGÃO ELETRÔNICO: 90/2024, PROCESSO: 272/2024, OBJETO RESUMIDO: REGISTRO DE PREÇO DE TINTAS, SOLVENTES E IMPERMEABILIZANTES.
• Recebimento das Propostas: até as 08 horas do dia 08/10/2024
• Início da sessão de disputa: 09 horas do dia 08/10/2024
• LOCAL: site www.bll.org.br.
• Referência de Tempo: Para todas as referências de tempo será observado o horário de Brasília (DF).
Os interessados poderão obter o Edital por e-mail, enviando mensagem eletrônica para o endereço licitacao@guararema.sp.gov.br, informando os dados da empresa, a modalidade e o número da licitação, ou através do site www.guararema.sp.gov.br, ou ainda, no site www.bll.org.br. Outras informações podem ser obtidas pelo telefone (11) 4693-8000 Ramal 8086. JOSÉ LUIZ EROLES FREIRE, Prefeito Municipal.

DocuSigned by
GAZETA DE S.PAULO
Assinado por: JORNAL GAZETA SP LTDA:04735364000170
CPF: 29513948889
Data/Hora da Assinatura: 24/09/2024 18:57:33 BRT
O: ICP-Brasil, OU: AC SOLUTI Multipla v5
L: Sao Paulo, S: SP, C: BR
Emissor: AC SOLUTI Multipla v5
5146939EFE414F8...

Documento assinado digitalmente conforme MP nº 2.200-2 de 24/08/2021, que institui a Infraestrutura da Chaves Públicas Brasileira- ICP-Brasil.

Esta página faz parte da edição impressa produzida pela Gazeta de S.Paulo com circulação em bancas de jornais e assinantes.
AUTENTICIDADE DA PÁGINA. A autenticidade deste documento pode ser conferida através do QR Code ao lado ou pelo site https://flip.gazetasp.com.br

DocuSign Envelope ID: 28ACE97F-4A4E-4A7F-A9F7-D8CB29E142FE

EDITAL DE HASTA PÚBLICA (1ª e 2ª praça) do bem imóvel abaixo descrito, nos termos da legislação vigente - MM. Juíza de Direito Dra. Gilvana Mastrandéa de Souza, da 5ª Vara Cível – Foro De Osasco, Tribunal de Justiça do Estado de São Paulo - **Processo nº 0010718-05.2023.8.26.0405** (Processo principal nº 1020836-57.2022.8.26.0405) – Partes: **SANDRA REGINA DA SILVA (CPF MF Nº 060.446.218-20)** em face de **BLISS EMPREENDIMENTO IMOBILIÁRIO SPE LTDA (CNPJ/MF Nº 19.511.375/0001-99)** para intimação da executada: **BLISS EMPREENDIMENTO IMOBILIÁRIO SPE LTDA (CNPJ/MF Nº 19.511.375/0001-99);** bem como, dos credores: **DANIELA FERNANDA DE LIMA (CPF/MF Nº 278.199.888-51), MARCIO BERNARDES (CPF/MF Nº 083.206.258-82)**, **ESPÓLIO DE ALEXANDRE JOSÉ DE OLIVEIRA (CPF/MF Nº 146.117.298-50)**, **DAIENE MARTINS DE OLIVEIRA (CPF/MF Nº 290.656.628-47)**, **MILTON BORGES (CPF/MF Nº 030.485.138-84)** e **MARLENE APARECIDA FRANCISCO BORGES (CPF/MF Nº 200.058.488-81). 01 - BEM: IMÓVEL** - **LOCALIZAÇÃO DO IMÓVEL:** Avenida Hildebrando de Lima, nº 1081, Km 18, Osasco/SP - CEP: 06190-160 - **DESCRIÇÃO DO IMÓVEL:** Um terreno com área total de 1.652,20m², anteriormente descrito como: Uma casa residencial localizada na parte dos fundos e dois salões comerciais sob os números. 1.081, 1.082 e 1.083 da Avenida Hildebrando de Lima; casa sob o nº 1.081 na Avenida Hildebrando de Lima com 90,13m² de área construída; um prédio sob o nº 1.089 da Avenida Hildebrando de Lima com 64,12m² de área construída; casa sob o nº 161 da Avenida General Pedro Pinho; uma casa residencial sob o nº167 da Avenida General Pedro Pinho com 110,60m² de área construída e seu respectivo terreno destacado da quadra 68 da Vila Quitaúna, na cidade de Osasco, medindo 42m de frente para a Avenida Hildebrando de Lima; 36,60m da frente aos fundos do lado direto de quem da citada avenida olha para o imóvel onde confina com a Avenida General Pedro Pinho; 54,60m do lado esquerdo, em 5 linhas da frente aos fundos, sendo a primeira com 20,10m, daí deflete à direita e com 3,50m perfaz a segunda, daí deflete à esquerda e com 9,50m perfaz a terceira, defletindo novamente à esquerda com 11,50m perfaz a quarta linha e defletindo a direita com mais de 10m perfaz a última linha, confrontando nas quatro primeiras linhas com o remanescente de área maior e na quinta e última linha com a propriedade de Luiz Waismann, e nos fundos mede 50m, confrontando com a propriedade de Pedro Brustolin, encerrando a área total de 1.652,20m². **Matrícula Imobiliária nº** 132.857, registrada perante o 1º Oficial de Registro de Imóveis de Osasco/SP. **Inscrição Municipal nº** 23223.51.28.0060.99.999.02. ÔNUS**: Av**. **04.** 27/02/2023, Penhora, Proc. nº 0014507-80.2021.8.26.0405, Daniela Fernanda de Lima e Marcio Bernardes; **Av. 05**. 11/04/2024, Penhora, Proc. nº 0005256-67.2023.8.26.0405, Espólio de Alexandre José de Oliveira e Daiene Martins de Oliveira; **Av. 06.** 06/06/2024, Penhora Exequenda, Proc. nº 0010718-05.2023.8.26.0405, Sandra Regina Da Silva; **Av. 07**. 16/07/2024, Arresto, Proc. nº 1003176-79.2024.8.26.0405, Milton Borges e Marlene Aparecida Francisco Borges; **OBS.:** Na averbação nº 2 da referida Matrícula Imobiliária consta uma incorporação para construção do Empreendimento Residencial Bliss. **VALOR DE AVALIAÇÃO DO IMÓVEL:** R$ 286.098,36 (Jul/2024 – às fls. 145/157 – Homologação às fls. 162/165). **VALOR DE AVALIAÇÃO ATUALIZADO**: R$ 286.842,22 (Ago/2024). O valor de avaliação será atualizado à época das praças através do índice do E. TJ/SP. **DÉBITOS TRIBUTÁRIOS:** R$ 1.057.592,30 (Ago/2024) **-** R$ 1.047.141,69 referente aos Débitos inscritos na Dívida Ativa e R$ 10.450,61 referente aos Débitos não inscritos na Dívida Ativa. Os débitos tributários são sub-rogados no valor da arrematação (artigo 130, Código Tributário Nacional). **DÉBITO CONDOMINIAL:** Eventuais débitos condominiais ficarão sub-rogados no valor da arrematação (artigo 908, §1°, do CPC). **DÉBITO EXEQUENDO:** R$ 247.155,43 (Out/2023 – Fls. 54/57). **02 – DATAS:** A 1ª Praça terá início no dia **04 de outubro de 2024, às 14 horas, e se encerrará no dia 07 de outubro de 2024 às 14 horas.** Não havendo lance igual ou superior à avaliação nos 3 (três) dias subsequentes ao início da 1ª Praça, a **2ª Praça seguir-se-á sem interrupção, iniciando-se em 07 de outubro de 2024, às 14 horas, e se encerrará em 30 de outubro de 2024, às 14 horas. 03 – CONDIÇÕES DE VENDA:** Será considerado arrematante aquele que ofertar o maior lance, **sendo que em segunda praça serão aceitos lances iguais ou superiores** a 50% do valor da avaliação (artigo 891, parágrafo único do CPC e artigos 261 e 262 dos Provimentos nº 50/1989 e 30/2013 da Corregedoria Geral de Justiça/SP). **Caso não haja propostas para pagamento à vista, serão admitidas propostas de arrematação parcelada** exclusivamente eletrônicas pelo sítio eletrônico da gestora (www.alfaleiloes.com), sendo necessário sinal não inferior a 25% do valor da proposta e o restante em até 30 parcelas mensais e iguais (podendo oscilar de acordo com a atualização monetária). O saldo devedor (parcelado) sofrerá correção mensal pelo índice do E. TJ/SP e será garantido por hipoteca do próprio bem, quando se tratar de imóveis. Havendo mais de uma proposta de pagamento parcelado, em diferentes condições, será declarada vencedora a proposta mais vantajosa, assim compreendida, de maior valor; ou em propostas de iguais condições, será declarada vencedora a proposta formulada em primeiro lugar (artigo 891, parágrafo único, artigo 895, §§ 1º ao 8º do CPC). **04 - LEILOEIRO:** O leilão será realizado pelo Leiloeiro Público Oficial, **DAVI BORGES DE AQUINO**, matriculado na Junta Comercial de São Paulo sob n° 1.070, através da plataforma Alfa Leilões - Especialista em Imóveis (www.alfaleiloes.com). Todas as regras e condições aplicáveis estão disponíveis no Portal http://www.alfaleiloes.com (artigos 12 e 13 da Resolução n° 236/2016, CNJ). **05 – COMISSÃO DO LEILOEIRO:** O arrematante deverá pagar a título de comissão, o valor correspondente a 5% (cinco por cento) sobre o preço de arrematação do bem. São Paulo, 16 de agosto de 2024.

ALFA LEILÕES Especialista em Imóveis — **Telefone (11) 3230-1126 e Celular (11) 97830-1644** — **www.alfaleiloes.com**

SUPERBID.NET - 11 4950-9400 SUPERBID EXCHANGE

25/09/2024 A PARTIR DAS 10:00. ID: 259835. Cronos. Loc.: SP. Compressor, Eletro Erosão, Centro de Usinagem, Fresadora e Outros. **25/09/2024 A PARTIR DAS 11:30.** ID: 261310. Ecobraz. Loc.: SP. Notebooks, Monitores, Drones, Itens de decoração Calçados, Vestuários e outros. **25/09/2024 A PARTIR DAS 15:00.** ID: 259074. Sold Imóveis - Galpão Comercial Desocupado em BA. Loc.: BA. Galpão Comercial 3.500m² Desocupado em Salvador/BA. **25/09/2024 A PARTIR DAS 17:30.** ID: 260352. Total Express. Loc.: SP. Itens de Papelaria, Itens para Cozinha, Vestuário, Cadeira Gamer e Outros. **27/09/2024 A PARTIR DAS 15:30.** ID: 261446. Santander Oportunidades. Loc.: BA, ES, PR, RJ, SC, SP. Pagamento em até 420 meses. Use o FGTS (Vide Edital). **30/09/2024 A PARTIR DAS 9:00.** ID: 261189. Creditas - Leilão de Alienação Fiduciária. Loc.: MG. Apto. 68m², ocupado no Bairro Fernão Dias, Belo Horizonte/MG. **30/09/2024 A PARTIR DAS 9:00.** ID: 261420. Compartilhado Embu. Loc.: SP. Cadeiras para Escritório. **30/09/2024 A PARTIR DAS 9:30.** ID: 261463. Empresa Vende. Loc.: SP. Mesas de Jantar, Cadeiras, Itens de Decoração e Outros. **30/09/2024 A PARTIR DAS 10:30.** ID: 261104. Ima Florestal. Loc.: MG. Grade Aradora, Tratores, Retroescavadeira e Outros. **30/09/2024 A PARTIR DAS 13:30.** ID: 261265. Logística Reversa. Loc.: SP. Bebidas, Itens de Limpeza, Itens de Pintura e Reforma. **30/09/2024 A PARTIR DAS 13:50.** ID: 258870. Santander - Alienação Fiduciária - D.02.22440. Loc.: GO. Apto. 90m², 1 vaga no Parque Industrial Paulista, Goiânia/GO. **30/09/2024 A PARTIR DAS 14:30.** ID: 259881. Creditas 3º Leilão - Apto com Pagto 3x. Loc.: PA. Apto 100m², ocupado na Pedreira em Belém/PA. **30/09/2024 A PARTIR DAS 15:00.** ID: 258656. Brasil Varejo - Imóveis Comerciais em SP, PE e RN. Loc.: PE, RN, SP. Imóveis Comerciais em SP, PE e RN. **30/09/2024 A PARTIR DAS 15:00.** ID: 252417. C6 Bank - Imóveis. Loc.: SP. Prédio Comercial, Locado, 1.219m², Campinas/SP. **30/09/2024 A PARTIR DAS 16:30.** ID: 260890. GPA. Loc.: SP. Laminadora, Fatiadora, Geladeira Tipo Balcão e Outros. **01/10/2024 A PARTIR DAS 9:50.** ID: 259563. Santander - Alienação Fiduciária - D.02.19010. Loc.: RS. Apto. 71m², e vaga no Boqueirão, Passo Fundo/RS. **01/10/2024 A PARTIR DAS 10:00.** ID: 259221. Santander - Alienação Fiduciária - D.02.22677. Loc.: SC. Apto 76m² 1 vaga no bairro Jardim Cidade em São José/SC - Ocupado. **01/10/2024 A PARTIR DAS 10:10.** ID: 259217. Santander - Alienação Fiduciária - D.02.21505. Loc.: MG. Casa 180m² no bairro Recanto Verde em Timóteo/MG - Ocupado. **01/10/2024 A PARTIR DAS 13:30.** ID: 261476. Logística Reversa. Loc.: SP. Smartphones Iphone, Samsung, Notebooks, Xbox, Nintendo, Monitores e Outros.

Tel.: (11) 4950-9400 E-mail: cac@superbid.net - Pregão físico: Rua Sebastião Aniceto de Jesus Lins, n° 1177 Jardim Elisa - Embu das Artes/SP. LEILOEIRO: Alexandre Travassos - JUCESP nº 951.
Os bens serão vendidos no estado em que se encontram. A descrição detalhada dos lotes e edital do leilão constam no site www.superbid.net.

26/09/2024 A PARTIR DAS 14:00. ID: 261362. Montreal. Loc.: SP. Extrusora, retífica, forno, elevador e outros. **26/09/2024 A PARTIR DAS 14:30.** ID: 261216. Ez Comex. Loc.: SP. Ponte Rolante, Guilhotina, Robô Fanuc, Triturador de Galhos, Pés Direito.

Tel.: (11) 4950-9400 E-mail: cac@superbid.net - Auditório: R. Henrique Monteiro, 125 - 2º andar - Pinheiros, São Paulo - SP, CEP: 05423-020. LEILOEIRO: Eduardo Sylvio Schanzer - JUCESP nº 452.
Os bens serão vendidos no estado em que se encontram. A descrição detalhada dos lotes e edital do leilão constam no site www.superbid.net.

DATA RETROATIVA - 18/09/2024 A PARTIR DAS 11:00. ID: 261239. Mapfre Sinistrados. Loc.: SP. Nissan Frontier, Chevrolet Equinox, Ford Ranger e Outros. **DATA RETROATIVA - 23/09/2024 A PARTIR DAS 14:00.** ID: 261569. Mapfre All Risk. Loc.: SP. Jeep Compass, Peugeot 208, Chevrolet Onix, Volkswagen T Cross e Outros. **25/09/2024 A PARTIR DAS 11:00.** ID: 261696Mapfre Sinistrados. Loc.: SP. Mercedes-Benz L200, Jeep Compass, Chevrolet Celta, BMW G310 e Outros.

Tel.: (11) 4950-9400 E-mail: cac@superbid.net - Auditório: R. Henrique Monteiro, 125 - 2º andar - Pinheiros, São Paulo - SP, CEP: 05423-020. LEILOEIRA: Maria Beatriz de Barros Santoro Vilela Moraes - JUCESP nº 1.126.
Os bens serão vendidos no estado em que se encontram. A descrição detalhada dos lotes e edital do leilão constam no site www.superbid.net.

25/09/2024 A PARTIR DAS 13:30. ID: 261215. Tecnogera. Loc.: BA, MG, PA, RJ, SP. Geradores, Cabine Metálica, Impressora e Outros. **26/09/2024 A PARTIR DAS 10:00.** ID: 259428. Caloi. Loc.: AM. Máquina de Corte, Maquina de Rosquear, Maquina de Solda e Outros Equipamentos. **26/09/2024 A PARTIR DAS 13:00.** ID: 260435. Compartilhado 1338 A. Loc.: DF, PI, PR, MS, MT, SP, PB. Bateria p/ Empilhadeira, Balança Toledo, Misturador Estático, Maquina de Cartão, Etc. **27/09/2024 A PARTIR DAS 11:30.** ID: 260770. Light Energia. Loc.: RJ. Contrato a Gerar 12 Meses De Sucata: Fios, Cabos, Medidores/Módulos Eletrônicos e Outros. **27/09/2024 A PARTIR DAS 13:00.** ID: 261210. Knorr Brense. Loc.: SP. Torno Mecânico Clever, Fresadora Ferramenteira Clever, Etc. **27/09/2024 A PARTIR DAS 17:30.** ID: 261250. Camargo Corrêa. Loc.: SC. Filtro Ar Mann, Filtro De Combustível Wega, Filtro De Óleo Mann e Outros. **30/09/2024 A PARTIR DAS 10:00.** ID: 260606. Superior Energy. Loc.: RJ. Honda CR-V, Honda Civic, Nissan Frontier Xe, Caminhão Carga Seca Ford Transit e Carga Seca Ford Cargo. **30/09/2024 A PARTIR DAS 11:00.** ID: 260093. Jacobina Mineração e Comércio. Loc.: BA. Compressor, Válvulas, Motor Elétrico, Bomba Engrenagem e Outros. **30/09/2024 A PARTIR DAS 11:00.** ID: 260694. Grupo JCN. Loc.: MS, MT. Motos, Colheitadeiras, Plataformas, Pulverizadores, Carreta Transbordo e Outros. **30/09/2024 A PARTIR DAS 11:15.** ID: 260355. Algar Telecom. Loc.: SP. 68 Bobinas com 750m de Microdutos Futurepatch. **30/09/2024 A PARTIR DAS 11:30.** ID: 260912. Portonave. Loc.: SC. Empilhadeira Á Combustão Contrabalançada, Manipulador De Contêineres Vazios, Serra Fita De Mesa e Alternador Stamford. **30/09/2024 A PARTIR DAS 11:30.** ID: 260734. Braskem. Loc.: BA. Sucata De 01 Planta De Polímeros, Sucata De 01 Caldeira Aquatubular Á Gás Natural, Etc. **30/09/2024 A PARTIR DAS 12:00.** ID: 259619. Braskem. Loc.: SP. Desativação industrial da unidade Q3 Santo André/SP. **30/09/2024 A PARTIR DAS 12:30.** ID: 259610. Braskem. Loc.: AL. Desativação industrial da unidade PVC2 de Marechal Deodoro/AL. **30/09/2024 A PARTIR DAS 14:30.** ID: 261221. Plastipak. Loc.: SP. Terminal Veicular Zebra, Bomba Bucher Hydraulic, Desumidificador Blue Air, Etc. **30/09/2024 A PARTIR DAS 15:30.** ID: 258828. Lactalis. Loc.: GO. Secador, Compressor, Envasadora, Sucata de motor, Caldeira, Etc. **30/09/2024 A PARTIR DAS 17:00.** ID: 261544. Formula Zero. Loc.: PA. Toyota Hilux, Mitsubishi L200, Ford Ranger e Outros. **30/09/2024 A PARTIR DAS 17:30.** ID: 261222. LOTS. Loc.: SP. Cavalo Mecânico Scania G540 A6x4 XT Cs. **01/10/2024 A PARTIR DAS 15:00.** ID: 261611. Lwart. Loc.: SP. Caçambas, Presas, Paleteiras e Outros. **02/10/2024 A PARTIR DAS 16:00.** ID: 261451. TNT Fedex. Loc.: MG, PA, PR, RJ, RS, SP. Semirreboques, Caminhões, Cavalo Mecânico e Outros. **02/10/2024 A PARTIR DAS 17:00.** ID: 261486. CIE Forjas Minas. Loc.: MG. Honda Civic Exs 1.8, 2012/2013, Sucata De Tesoura Guilhotina e Transformador De Indução Trifásico.

Tel.: (11) 4950-9400 E-mail: cac@superbid.net - Pregão físico: Rua Coronel Ramalho, n° 113 - Centro - Guararema/SP. LEILOEIRO: Renato Schlobach Moyses - JUCESP nº 654.
Os bens serão vendidos no estado em que se encontram. A descrição detalhada dos lotes e edital do leilão constam no site www.superbid.net.

cardoso leilões

Por determinação da Lei 9.514/1997, Alienação Fiduciária, Informo/Notifico da realização do leilão eletrônico, a ser conduzido pelo Leiloeiro Público Sr. Emerson Lopes Cardoso, Jucesp nº 939, no site www.cardosoleiloes.com.br, que tem: CREDOR FIDUCIÁRIA: Gabriella Mascaro D'Ascenzo. FIDUCIANTE: Diego Oliveira Xavier. Leilão a ser realizado conforme: 1ª Praça - Início em 27/09/2024 às 11h00min e Término em 07/10/2024 às 11h00min. 2ª Praça - Início em 07/10/2024 às 11h01min e Término em 08/10/2024 às 11h00min. **Descrição do bem:** "IMÓVEL: Lote de terreno à Rua Falcão Filho, designado pelo nº 29 do quarteirão 224, do cadastro municipal, neste município e comarca de Campinas, 2º Circunscrição Imobiliária, medindo de frente para a referida rua 14,00 mts. do lado esquerdo mede 20,80 mts. do lado direito 20,47mts. e fundos 14,00 mts. confrontando em ambos os lados com a municipalidade de Campinas, nos fundos com Abrahão Baracat e Pedro Garcia Fernandes, perfazendo área de 388,90 mts². **AV. 04/84.447: Conforme requerimento datado de Campinas, 25 de março de 2009, e Certidão expedida pela Prefeitura Municipal de Campinas, aos 16 de janeiro de 2009, faço constar que no imóvel de presente matrícula foi construído um prédio social, que recebeu o nº 116, pela Rua Falcão Filho, e o respectivo "Habite-se", em 15 de dezembro de 1975, para as seguintes áreas: 134,35m² e despejo 6,30m². Certidão Negativo de Débito nº 130682009-21024020; CEI: 70.000.21874/68 emitida pela Secretaria da Receita Federal do Brasil – Ministério da Fazenda, em 09/03/2009. Válida até 05/09/2009, referente a área total construída de 140,65m². A presente CND foi confirmada em 23/04/2009.** Contribuinte Municipal n.º 3414.34.59.0384.01001. Matrícula 84.447 no 2º Cartório de Registro de Imóveis de Campinas/SP. **AVALIAÇÃO**: Valor de R$ 624.299,09, Lance inicial em **2º Praça R$ 354.657,67.** Sendo o que nos cumpria **, Emerson Lopes Cardoso** – Leiloeiro Público Oficial – Jucesp nº 939

O leiloeiro oficial CLEITON ROBERIO CORDEIRO - JUCESP nº 1376, torna público, realizará um leilão de Joias e Relógios no dia 26 de setembro de 2024 a partir das 19:00hs, autorizado pela CASA DE LEILÃO: BROOKS LEILÕES, somente on-line, através do site: https://brooksleiloes.com.br/ Os bens serão vendidos no estado em que se encontram.

Ten Leilão

Edital de 1º e 2º LEILÃO de direitos sobre bem imóvel e de intimação do executado: BRUNO MASTER SAPORITO MARQUES (CPF 226.683.988-86), e seu cônjuge, se casado for, bem como de CAIXA ECONÔMICA FEDERAL (CNPJ 00.360.305/0001-04), CONDOMÍNIO RESIDENCIAL ILHAS CANÁRIAS (CNPJ 12.860.717/0001-92) e demais interessados, nos autos do Cumprimento de Sentença n° 0001419-90.2021.8.26.0011, promovido por SIDNEI ROBERTO RAMOS (CPF 299.761.808-88), ROBERTO ALVES DE JESUS (CPF 256.161.278-33) e JANICLEMICA OLIVEIRA ALVES DE JESUS (CPF 347.660.538-85). A Dra. **Flávia Snaider Ribeiro**, MM. Juíza de Direito 5ª Vara Cível do Foro Regional de Pinheiros da Comarca da Capital-SP, FAZ SABER, que **o(s) Leiloeiro(s) Público(s) Oficial(is) Roberto Mauro**, JUCESP 456, e **Giovanna Tavares Martins Kerry**, JUCESP 1324, através da gestora-online de leilões **Ten Leilão** - www.tenleilao.com.br -, levará(ão) a público Leilão Judicial Eletrônico: **Lote único.** Os direitos que o executado possui sobre o apto 15, torre 06, do "Residencial Ilhas Canárias", objeto e descrito na **matrícula n° 201.386**, do 18º RI de São Paulo-SP. **Avaliação:** R$ 279.000,00, em junho de 2024, e que será atualizado à data do leilão. **Das datas do(s) leilão(ões) judicial(is) e do valor de venda do bem:** O **1º LEILÃO** terá início no dia **24 de Outubro de 2024**, às 14h00, e término em **29 de Outubro de 2024**, às 14h00, oportunidade em que somente aceitos lances iguais ou superiores ao da avaliação; O **2º LEILÃO**, se iniciará no dia **29 de Outubro de 2024**, às 14h01, e se encerrará em **26 de Novembro de 2024**, às 14h00, ocasião em que não serão aceitos lances inferiores a 60% da avaliação atualizada. **Da comissão:** 5% sobre o preço da arrematação, que não está inclusa no lance. A versão completa e integral do presente Edital, que deve ser observada, se encontra disponível e publicada no site da gestora **Ten Leilão**, não podendo alegar desconhecimento.

Ten Leilão

Edital de 1º e 2º LEILÃO de bem imóvel e de intimação do(s) requeridos(s): PAULO BOCCA HENRIQUES MENDES DE OLIVEIRA (CPF 214.175.218-30), THIAGO LUIS BOCCA HENRIQUES DE OLIVEIRA (CPF 214.175.228-01), SAMANTA RÊGO PAZIANOTO DE OLIVEIRA, e seus cônjuges, se casados forem, e demais interessados, nos autos do Cumprimento de Sentença n° 0037335-10.2024.8.26.0100, extraído da Ação de Extinção de Condomínio n° 1033341-59.2021.8.26.0100, promovido por AMÉLIA APARECIDA BOCCA REZENDE PINTO (CPF 550.154.258-72), ANTONIO HÉLIO VIEIRA DE REZENDE PINTO (CPF 288.368.477-49), FRANCISCO VERARDI BOCCA (CPF 058.945.808-62), ODISSÉA BOAVENTURA DE OLIVEIRA (CPF 088.079.138-10) e ESPÓLIO DE PEDRO LUIZ BOCCA FILHO (CPF 081.420.358-20). O **Dr. Luiz Gustavo Esteves**, MM. Juiz de Direito da 11ª Vara Cível do Foro Central da Capital-SP, FAZ SABER, que **o(s) Leiloeiro(s) Público(s) Oficial(is) Giovanna Tavares Martins Kerry**, JUCESP 1324, e Roberto Mauro, JUCESP 456, através da gestora-online de leilões **Ten Leilão** - www.tenleilao.com.br -, levará(ão) a público Leilão Judicial Eletrônico: **Lote único.** Apto nº 21, do Ed. São Manoel, na Rua Dr. Mário Sérgio Cardim, nº 398, Vila Mariana, objeto e descrito na **matrícula n° 77.023**, do 1º RI de São Paulo-SP. **Avaliação:** R$ 563.520,00, e que será atualizado à data do leilão. **Das datas do(s) leilão(ões) judicial(is) e do valor de venda do(s) bem(ns):** O **1º LEILÃO** terá início no dia **18 de Outubro de 2024**, às 14h00, e término em **29 de Outubro de 2024**, às 14h00, oportunidade em que somente serão aceitos lances iguais ou superiores ao da avaliação; O **2º LEILÃO**, se iniciará no dia **29 de Outubro de 2024**, às 14h01, e se encerrará em **27 de Novembro de 2024**, às 14h00, ocasião em que não serão aceitos lances inferiores 60% da avaliação atualizada. **Da comissão:** 5% sobre o preço da arrematação, que não está inclusa no lance. A versão completa e integral do presente Edital, que deve ser observada, se encontra disponível e publicada no site da gestora **Ten Leilão**, não podendo alegar desconhecimento.

WSP LEILÕES

Edital de 1º e 2º Leilão de Bem Imóvel e para intimação do executado **Espólio de Roberto Fiore**, CPF 635.758.098-87, na pessoa de sua inventariante **Nereide Brandão Gonçalves de Fiore**, CPF 047.891.648-53, **a Associação dos Moradores e Proprietários do Alpes de Caieiras - Ampac, na pessoa do diretor/representante legal, Prefeitura Municipal de Caieiras/SP, de eventuais ocupantes do imóvel abaixo e demais interessados**, expedido nos Autos da Ação de Procedimento Sumário, ora em fase de execução, Processo nº 0123674-03.2009.8.26.0001, em trâmite na 2ª Vara Cível - Foro Regional I - Santana, requerida por **Associação dos Moradores e Proprietários do Alpes de Caieiras - Ampac**, CNPJ 56.346.547/0001-06. A Dra. Ana Claudia Dabus Guimarães e Souza, Juíza de Direito, na forma da lei, etc., nos termos do Art. 881, § 1º do NCPC, **FAZ SABER** que o leiloeiro nomeado Sr. Wanderley Samuel Pereira, matriculado na JUCESP sob o nº 981, levará a leilão o bem abaixo descrito, através do site www.wspleiloes.com.br, em condições que segue: **DATAS DOS LEILÕES - 1º Leilão começa em 22/10/2024, às 12:30hs, e termina em 25/10/2024, às 12:30hs e 2º Leilão começa em 25/10/2024, às 12hs31min, e termina em 14/11/2024, às 12:30hs. BEM -** um terreno situado à Rua Quatro, lote 70, da quadra K, do loteamento denominado Alpes de Caieiras, em zona urbana do Distrito e Município de Caieiras, Comarca de Franco da Rocha, com a área de 1.353,00m². Matrícula nº 54.376 do CRI de Franco da Rocha/SP. Contribuinte nº 34163.44.83.014900000-1. **AVALIAÇÃO - R$ 161.007,00 (janeiro/2017),** que será atualizada até a data do leilão pela Tabela Prática do TJ/SP. **DÉBITO EXEQUENDO - R$ 220.565,00 (02.09.2024). CONDIÇÕES DE VENDA E INFORMAÇÃO** - edital completo com forma de pagamento, lance mínimo, débitos, comissão do leiloeiro e demais condições no site www.wspleiloes.com.br. **DÚVIDAS E ESCLARECIMENTOS:** Pessoalmente perante o Ofício onde estiver tramitando a ação, ou com o leiloeiro, tel: (11) 2853-0636 e e-mail: contato@wspleiloes.com.br. Dos autos não consta recursos ou causa pendente de julgamento. São Paulo, 02.09.2024.

DocuSigned by
GAZETA DE S.PAULO
Assinado por: JORNAL GAZETA SP LTDA:04735364000170
CPF: 29513948889
Data/Hora da Assinatura: 24/09/2024 18:57:44 BRT
O: ICP-Brasil, OU: AC SOLUTI Multipla v5
L: Sao Paulo, S: SP, C: BR
Emissor: AC SOLUTI Multipla v5
ICP Brasil
5146939EFE414F8...

EDITAL DE HASTA PÚBLICA (1ª e 2ª praça) dos direitos do bem imóvel abaixo descrito, nos termos da legislação vigente - MM. Juíza de Direito Dra. Euzy Lopes Feijó Liberatti, da 1ª Vara Cível – Foro de Campinas, Tribunal de Justiça do Estado de São Paulo - **Processo nº 0013511-58.2016.8.26.0114** (Processo Principal nº 0064684- 34.2010.8.26.0114) – Partes: **ESPÓLIO DE APPARECIDA SHROEDER GAGLIARDI (CPF/MF Nº 079.645.128-11)** representado pela inventariante **MARIA INÊS DIAS DE ANDRADE (CPF/MF Nº 004.822.878-88)**, em face de **VERA LUCIA GAGLIARDI BUENO (CPF/MF Nº 279.614.288-44)** para intimação dos executados: **VERA LUCIA GAGLIARDI BUENO (CPF/MF Nº 279.614.288-44)** e o de seu cônjuge **ESPÓLIO VALTER BUENO (CPF/MF Nº 326.089.428- 49)** (falecido) conforme certidão de óbito às fls. 626, bem como os herdeiros testamentários (fideicomissários) de **ANGELO ANTONIO GAGLIARDI (CPF/MF Nº 014.087.398-87)**, quais sejam: **MARISA HELENA GAGLIARDI (CPF/MF Nº 660.108.298-87); IVONE GAGLIARDI BARRIUNOVO (CPF/MF Nº 274.807.468-81)**, **MIGUEL GAGLIARDI NETO (CPF/MF Nº 356.521.288-87)** e seu cônjuge **MARIA LÚCIA ALBUQUERQUE GAGLIARDI (CPF/MF Nº 722.670.208-82)** e **TEREZINHA DORA GAGLIARDI CARO (CPF/MF Nº 032.478.248-98)** (falecida); bem como de seus herdeiros sucessores: **SANDRA APARECIDA GAGLIARDI CARO FLORIO (CPF/MF Nº 016.752.9368-21)** e seu cônjuge **JOSÉ FRANCISCO FLORIO (CPF/MF Nº 017.456.888-62), MARIA TEREZA GAGLIARDI CARO (CPF/MF Nº 258.007.208-00)** e, **MARIANGELA GAGLIARDI CARO SALVE (CPF/MF Nº 025.117.618-58)** e seu cônjuge **MARCIUS DOS SANTOS SALVE (CPF/MF Nº 025.117.618-58),** dos herdeiros sucessores de **BEATRIZ HELENA GAGLIARDI MASCARENHAS** (falecida): **BEATRIZ HELENA GAGLIARDI MASCARENHAS DE BARROS (CPF/MF Nº 809.015.817-04)** e seu cônjuge **RICARDO MACHADO DE BARROS JUNIOR (CPF/MF Nº 761.005.377-53), EDUARDO GAGLIARDI MASCARENHAS (CPF/MF Nº 528.111.581-20)** e seu cônjuge **PATRÍCIA CAMPOS DOS SANTOS (CPF/MF Nº 008.462.996-74), SIDNEY MONTEIRO MASCARENHAS JUNIOR (CPF/MF Nº 051.331.488-10)**; Herdeira da irmã **ROSA GAGLIARDI BROTO: ARACY BROTTO DE ALMEIDA PUPO (CPF/MF Nº 055.447.338-05)**; Herdeiros de Irmão **HUMBERTO GAGLIARDI: ESPÓLIO DE JULIA GAGLIARDI DE CAMPOS (CPF/MF Nº 153.316.728- 17)**, seus herdeiros: **CASSIA CRISTINA LEITE DE CAMPOS (CPF/MF Nº 169.987.398-42)** e **CLAUDIA CAMPOS DA SILVA LEMES (CPF/MF Nº 153.288.238-69);** e **ESPÓLIO DE ANA MARIA GAGLIARDI ITINER (CPF/MF Nº 216.966.158-10),** bem como seu herdeiro: **ROGÉRIO ITTNER (CPF/MF Nº 168.260.288-59);** herdeiros da irmã **ERMELINDA GAGLIARDI LAMARCA: MARIA HELENA LAMARCA ZINHANI (CPF/MF Nº 166.710.508-64); NAILA ELIZABETH LAMARCA (CPF/MF Nº 568.191.708-82); FRANCISCO ANTONIO LAMARCA NETTO (CPF/MF Nº 034.032.898- 34);** e dos terceiros interessados: **CONDOMÍNIO EDIFÍCIO CAMPOS SALES (CNPJ Nº 54.665.708/0001-90)** e **ELIANE MARIA DA SILVA MEI (CNPJ/MF Nº 45.415.129/0001-07). 01 - BENS: IMÓVEL: LOTE 01 - LOCALIZAÇÃO DO IMÓVEL:** Rua Doutor Franz Wilhelm Daffert, nº 149 e 151, Jardim Chapadão, Campinas/SP, CEP: 13070-161 - **DESCRIÇÃO DO IMÓVEL:** Duas casas (frente e fundo), com 170,50 de área total construída e 477,90m² de área total de terreno, com entrada individual, localizadas na Rua Doutor Franz Wilhelm Daffert, nº 149 e 151, Jardim Chapadão, Campinas/SP, anteriormente descrito como: um lote de terreno com a área de 477,90m², medindo 10,60m de frente, com 46,45m de um lado, confrontando com os lotes 16 e 20, 46,35m de outro lado, confrontando com os lotes 11 a 14 e 10,00m nos fundos, confrontando com o lote 10. **Matrícula Imobiliária nº** 15.417, registrada perante o 2º Oficial de Registro de Imóveis da Comarca de Campinas/SP. **Inscrição Municipal nº** 3412.33.13.0267.01001 e 3412.33.13.0265.01001. ÔNUS**: Av. 02.** 07/11/2018, Penhora Exequenda, Proc. nº 0013511-58.2016.8.26.0114, Maria Inês Dias de Andrade. **OBS. 01:** O imóvel residencial de nº 151 possui 84,50m² de área construída e 277,90m² de área total de terreno; já o imóvel de nº 149 possui 86m² de área construída e 200m² de área total de terreno. Cada imóvel possui entrada individualizada (Laudo de Avaliação às Fls. 825/869). **OBS. 02:** Atualmente os imóveis são registrados na Transcrição Imobiliária nº 15.417, sendo que cada imóvel possui um número de Inscrição Municipal de forma individualizada, quais sejam: 3412.33.13.0267.01001 (nº 149) e 3412.33.13.0265.01001 (nº 151). **OBS. 03:** As transcrições 1.570 e 2.846 passaram a ser a transcrição 15.471. Contudo, de acordo com a nota de devolução do cartório (Fls. 475) e a decisão do Juiz (Fls. 491), a transcrição de nº 2.846 passou a ser a Matrícula nº 27.520 do 4ª CRI de Campinas. **VALOR DE AVALIAÇÃO DO IMÓVEL:** R$ 579.000,00 (Out/2019 – Laudo de Avaliação às fls. 825/869). **VALOR DE AVALIAÇÃO ATUALIZADO**: R$ 772.381,90 (Jul/2024). O valor de avaliação será atualizado à época das praças através do índice do E. TJ/SP. **DÉBITOS TRIBUTÁRIOS: Inscrição Municipal nº 3412.33.13.0267.01001:** R$ 214,05 (Ago/2024) referente aos Débitos não inscritos na Dívida Ativa. Os débitos tributários são sub-rogados no valor da arrematação (artigo 130, Código Tributário Nacional). **Inscrição Municipal nº 3412.33.13.0265.01001:** Não há débitos até a data de confecção deste Edital. Os débitos tributários são sub-rogados no valor da arrematação (artigo 130, Código Tributário Nacional). **IMÓVEL: LOTE 02 - LOCALIZAÇÃO DO IMÓVEL:** Rua Irmã Serafina, nº 663, Centro, Campinas/SP, CEP: 13015-200 - **DESCRIÇÃO DO IMÓVEL:** Imóvel comercial com 489,92m² de área construída e 479,03m² de área total de terreno, anteriormente descrito como: Um prédio, constante de casa, seu respectivo terreno e quintal, tendo no seu todo a área de 245,00m², confrontando em sua integralidade, de um lado com Eugênio Grimaldi, de outro com o outorgado e nos fundos com a Igreja Presbiteriana. **Matrícula Imobiliária nº** 26.341, registrada perante o 1º Oficial de Registro de Imóveis da Comarca de Campinas/SP. **Inscrição Municipal nº** 3423.14.31.0135.01001. ÔNUS**: -.** 27/08/2018, Penhora Exequenda, Proc. nº 0013511-58.2016.8.26.0114, Maria Inês Dias de Andrade. **OBS. 01:** Trata-se de imóvel comercial que é utilizado como Estacionamento de veículos automotores (Laudo de Avaliação às Fls. 825/869). **OBS. 02:** O imóvel possui 489,92m² de área construída e 479,03m² de área total de terreno (Certidão de Valor Venal às Fls. 2522). **VALOR DE AVALIAÇÃO DO IMÓVEL:** R$ 1.929.000,00 (Out/2019 – Laudo de Avaliação às fls. 825/869). **VALOR DE AVALIAÇÃO ATUALIZADO**: R$ 2.573.272,25 (Jul/2024). O valor de avaliação será atualizado à época das praças através do índice do E. TJ/SP. **DÉBITOS TRIBUTÁRIOS:** R$ 9.427,36 (Ago/2024) referente aos Débitos não inscritos na Dívida Ativa. Os débitos tributários são sub-rogados no valor da arrematação (artigo 130, Código Tributário Nacional). **OBSERVAÇÕES PARA TODOS OS LOTES: OBS. 01:** Eventuais regularizações cadastrais e registrais serão de responsabilidade do Arrematante. **OBS. 02:** Fora deferida a penhora dos direitos que a executada Sra. Vera Lucia Gagliardi possui sobre os bens imóveis supracitados, os quais foram recebidos por herança através do inventário do Espólio De Ângelo Antônio Gagliardi conforme acostado às fls. 239/245. **DÉBITO EXEQUENDO:** R$ 8.708.587,98 (Fev/2024 – Fls. 2811). **02 – DATAS:** A 1ª Praça terá início no dia **04 de outubro de 2024, às 14 horas, e se encerrará no dia 07 de outubro de 2024 às 14 horas.** Não havendo lance igual ou superior à avaliação nos 3 (três) dias subsequentes ao início da 1ª Praça, a **2ª Praça seguir-se-á sem interrupção, iniciando-se em 07 de outubro de 2024, às 14 horas, e se encerrará em 30 de outubro de 2024, às 14 horas. 03 – CONDIÇÕES DE VENDA:** Será considerado arrematante aquele que ofertar o maior lance, **sendo que em segunda praça serão aceitos lances iguais ou superiores** a 97% do valor da avaliação (artigo 891, parágrafo único do CPC e artigos 261 e 262 dos Provimentos nº 50/1989 e 30/2013 da Corregedoria Geral de Justiça/SP). **Caso não haja propostas para pagamento à vista, serão admitidas propostas de arrematação parcelada** exclusivamente eletrônicas pelo sítio eletrônico da gestora (www.alfaleiloes.com), sendo necessário sinal não inferior a 25% do valor da proposta e o restante em até 30 parcelas mensais e iguais (podendo oscilar de acordo com a atualização monetária). O saldo devedor (parcelado) sofrerá correção mensal pelo índice do E. TJ/SP e será garantido por hipoteca do próprio bem, quando se tratar de imóveis. Havendo mais de uma proposta de pagamento parcelado, em diferentes condições, será declarada vencedora a proposta mais vantajosa, assim compreendida, de maior valor; ou em propostas de iguais condições, será declarada vencedora a proposta formulada em primeiro lugar. O deságio recairá apenas sobre a quota-parte do executado (artigo 843, artigo 891, parágrafo único, artigo 895, §§ 1º ao 8º do CPC). **04 - LEILOEIRO:** O leilão será realizado pelo Leiloeiro Público Oficial, **DAVI BORGES DE AQUINO**, matriculado na Junta Comercial de São Paulo sob n° 1.070, através da plataforma Alfa Leilões - Especialista em Imóveis (www.alfaleiloes.com). Todas as regras e condições aplicáveis estão disponíveis no Portal http://www.alfaleiloes.com (artigos 12 e 13 da Resolução n° 236/2016, CNJ). **05 – COMISSÃO DO LEILOEIRO:** O arrematante deverá pagar a título de comissão, o valor correspondente a 5% (cinco por cento) sobre o preço de arrematação do bem. São Paulo, 12 de agosto de 2024.

ALFA LEILÕES Especialista em Imóveis — **Telefone (11) 3230-1126 e Celular (11) 97830-1644** — **www.alfaleiloes.com**

EDITAL DE HASTA PÚBLICA (1ª e 2ª praça) dos bens imóveis abaixo descritos, nos termos da legislação vigente - MM. Juíza de Direito Dra. Laura de Mattos Almeida, da 29ª Vara Cível – Foro Central Cível, Tribunal de Justiça do Estado de São Paulo - **Processo nº 0510502-45.1994.8.26.0100 –** Partes: **FUNDAÇÃO BANCO CENTRAL DE PREVIDÊNCIA PRIVADA CENTRUS (CNPJ/MF Nº 00.580.571/0001-42)** em face de **JOSÉ ALVES S/A - IMPORTAÇÃO E EXPORTAÇÃO (CNPJ/MF Nº 61.335.576/0001-02), ANTÔNIO CARLOS ALVES (CPF/MF Nº 033.650.258-87)**, e **DORINDA DA CONCEIÇÃO CRUZ ALVES (CPF/MF Nº 003.650.258-97)** para intimação dos executados: **JOSÉ ALVES S/A - IMPORTAÇÃO E EXPORTAÇÃO (CNPJ/MF Nº 61.335.576/0001-02), ANTÔNIO CARLOS ALVES (CPF/MF Nº 033.650.258-87),** e **DORINDA DA CONCEIÇÃO CRUZ ALVES (CPF/MF Nº 003.650.258-97);** bem como do credor hipotecário: **CAIXA ECONÔMICA FEDERAL (CNPJ/MF Nº 00.360.305/0001-04). 01 - BENS: IMÓVEIS: LOTE 01 - LOCALIZAÇÃO DO IMÓVEL:** Rua Nilo Peçanha, nº 91, Jardim Mosteiro, Ribeirão Preto/SP, CEP: 14085-300 - **DESCRIÇÃO DO IMÓVEL:** Um terreno com 130m² de área total, anteriormente descrito como: Um prédio residencial, situado na Comarca de Ribeirão Preto/SP, com frente para a Rua Nilo Peçanha nº 97, com o seu respectivo terreno, de forma irregular, que mede 5.60m de frente, sendo esta linha oblíqua; 24,50m do lado direito, de quem da rua olha para o imóvel, confrontando com Alcides Palucci; 27,50m do lado esquerdo, confrontando com Henrique Paulo Barbosa de Souza, sendo que o terreno mede entre suas linhas laterais 5m. **Matrícula Imobiliária nº** 20.301, registrada perante o 2º Cartório de Registro de Imóveis da Comarca de Ribeirão Preto/SP. ÔNUS**: R. 02.** 09/12/2002, Penhora, Proc. nº 0042929-20.2002.8.26.0506, Fundação Banco Central de Previdência Privada Centrus. **VALOR DE AVALIAÇÃO DO IMÓVEL:** R$ 115.800,00 (Ago/2020 – Avaliação às Fls. 1515/1555). **VALOR DE AVALIAÇÃO ATUALIZADO**: R$ 150.920,19 (Ago/2024). O valor de avaliação será atualizado à época das praças através do índice do E. TJ/SP. **DÉBITOS TRIBUTÁRIOS:** Eventuais débitos tributários são sub-rogados no valor da arrematação (artigo 130, Código Tributário Nacional). **LOTE 02 - LOCALIZAÇÃO DO IMÓVEL:** Rua Nilo Peçanha, nº 119, Jardim Mosteiro, Ribeirão Preto/SP, CEP: 14085-300 - DESCRIÇÃO DO IMÓVEL: Um imóvel residencial com 62,01m² de área construída e 94,56m² de área total de terreno, anteriormente descrito como: Um prédio residencial, situado na Comarca de Ribeirão Preto/SP, com frente para a Rua Nilo Peçanha nº 119, edificado em um terreno que mede 6,90m de frente, igual largura nos fundos; 11,70m de um lado da frente aos fundos e 15m de outro lado, também da frente aos fundos, confrontando de ambos os lados e nos fundos com José Alves S/A – Importação e Exportação. **Matrícula Imobiliária nº** 49.962, registrada perante o 2º Cartório de Registro de Imóveis da Comarca de Ribeirão Preto/SP. **Inscrição Municipal nº** 441-51-39-4. ÔNUS**: R. 02.** 09/12/2002, Penhora, Proc. nº 0042929-20.2002.8.26.0506, Fundação Banco Central de Previdência Privada Centrus. **OBS.:** O imóvel possui um alpendre, sala, 2 (dois) dormitórios, cozinha, banheiro e uma pequena área de serviço (Laudo de Avaliação Fls.1515/1555). **VALOR DE AVALIAÇÃO DO IMÓVEL:** R$ 135.000,00 (Ago/2020 – Avaliação às Fls. 1515/1555). **VALOR DE AVALIAÇÃO ATUALIZADO**: R$ 175.943,22 (Ago/2024). O valor de avaliação será atualizado à época das praças através do índice do E. TJ/SP. **DÉBITOS TRIBUTÁRIOS:** Não há débitos até a data de confecção deste edital. Os débitos tributários são sub-rogados no valor da arrematação (artigo 130, Código Tributário Nacional). **LOTE 03 - LOCALIZAÇÃO DO IMÓVEL:** Rua Nilo Peçanha, nº 123, Jardim Mosteiro, Ribeirão Preto/SP, CEP: 14085-300 - **DESCRIÇÃO DO IMÓVEL:** Um imóvel residencial com 66,29m² de área construída e 68,28m² de área total de terreno, anteriormente descrito como: Um prédio residencial, situado na Comarca de Ribeirão Preto/SP, subordinado ao nº 123 da Rua Nilo Peçanha, edificado no terreno de forma irregular, que mede: 7m de frente; 5,50m de largura na linha dos fundos, onde confronta com Roberto Miguel Jacob; 10,35m da frente aos fundos, do lado direito onde confronta com Roberto Miguel Jacob e 11,70m do lado esquerdo, confrontando com Manoel de Andrade e outros. **Matrícula Imobiliária nº** 11.538, registrada perante o 2º Cartório de Registro de Imóveis da Comarca de Ribeirão Preto/SP. ÔNUS**: R. 06.** 09/12/2002, Penhora, Proc. nº 0042929-20.2002.8.26.0506, Fundação Banco Central de Previdência Privada Centrus. **OBS.:** O imóvel possui um alpendre, sala, 2 (dois) dormitórios, cozinha, banheiro e uma área de serviço (Laudo de Avaliação Fls.1515/1555).**VALOR DE AVALIAÇÃO DO IMÓVEL:** R$ 145.500,00 (Ago/2020 – Avaliação às Fls. 1515/1555). **VALOR DE AVALIAÇÃO ATUALIZADO**: R$ 189.627,69 (Ago/2024). O valor de avaliação será atualizado à época das praças através do índice do E. TJ/SP. **DÉBITOS TRIBUTÁRIOS:** Eventuais débitos tributários são sub-rogados no valor da arrematação (artigo 130, Código Tributário Nacional). **LOTE 04 - LOCALIZAÇÃO DO IMÓVEL:** Rua Henrique Dumont, nº 185, Jardim Paulista, Ribeirão Preto/SP, CEP: 14090-200 - DESCRIÇÃO DO IMÓVEL: Um terreno com 2.585,50m² de área total, anteriormente descrito como: Um terreno na Comarca de Ribeirão Preto/SP, à Rua Afonso Pena, do lado ímpar, medindo 12m na frente e no fundo, por 17,50m da frente ao fundo, em cada lado, confrontando de um lado com o prédio nº 233 da Rua Afonso Pena. **Matrícula Imobiliária nº** 17.173, registrada perante o 2º Cartório de Registro de Imóveis da Comarca de Ribeirão Preto/SP. **OBS.:** A penhora da unidade imobiliária leiloada está pendente de registro na correspondente matrícula imobiliária. Eventuais regularizações registrais e cadastrais serão de responsabilidade do Arrematante. **VALOR DE AVALIAÇÃO DO IMÓVEL:** R$ 2.500.000,00 (Ago/2020 – Avaliação às Fls. 1515/1555). **VALOR DE AVALIAÇÃO ATUALIZADO**: R$ 3.258.207,75 (Ago/2024). O valor de avaliação será atualizado à época das praças através do índice do E. TJ/SP. **DÉBITOS TRIBUTÁRIOS:** Eventuais débitos tributários são sub-rogados no valor da arrematação (artigo 130, Código Tributário Nacional). **LOTE 05 - LOCALIZAÇÃO DO IMÓVEL:** Travessa Alan Kardec, nº 57, Jardim Mosteiro, Ribeirão Preto/SP, CEP: 14085-309 - **DESCRIÇÃO DO IMÓVEL:** Um imóvel 85,17m² de área construída e 117m² de área total de terreno, anteriormente descrito como: Um terreno situado na Comarca de Ribeirão Preto/SP, à Travessa Alan Kardec, do lado ímpar, distante 50m da esquina da Rua Nilo Peçanha, de forma irregular, medindo 6m na frente, do lado direito de quem da travessa olha o imóvel, mede 21,50m confrontando com Roberto Miguel Jacob e outros, do outro lado com o restante do mesmo terreno e mede 17,50, tendo a linha do fundo, em linha inclinada, a largura de 7,60m, confrontando com Manoel de Andrade. **Matrícula Imobiliária nº** 2.618, registrada perante o 2º Cartório de Registro de Imóveis da Comarca de Ribeirão Preto/SP. ÔNUS: **Av. 03.** 18/11/1977 Hipoteca, -, Caixa Econômica Federal; **R. 07**. 09/12/2002, Penhora, Proc. nº 0042929-20.2002.8.26.0506, Fundação Banco Central de Previdência Privada Centrus; **OBS. 01:** Imóvel comercial com 85,17m² de área construída, composto por sala de escritório e parte de um salão (Laudo de Avaliação Fls. 1358/1388). **OBS. 02:** Nos termos do artigo 1.499, VI, do Código Civil, ocorrendo a arrematação do bem, a Hipoteca averbada à Av. 03 será extinta. **VALOR DE AVALIAÇÃO DO IMÓVEL:** R$ 206.000,00 (Ago/2020 – Avaliação às Fls. 1515/1555). **VALOR DE AVALIAÇÃO ATUALIZADO**: R$ 268.476,30 (Ago/2024). O valor de avaliação será atualizado à época das praças através do índice do E. TJ/SP. **DÉBITOS TRIBUTÁRIOS:** Eventuais débitos tributários são sub-rogados no valor da arrematação (artigo 130, Código Tributário Nacional). **OBSERVAÇÕES PARA TODOS OS LOTES: OBS.:** Os lotes poderão ser arrematados individualmente ou em conjunto. **DÉBITO EXEQUENDO:** R$ 27.205.759,00 (Mai/2017 – Fls. 1347). **02 – DATAS:** A 1ª Praça terá início no dia **04 de outubro de 2024, às 14 horas, e se encerrará no dia 07 de outubro de 2024 às 14 horas.** Não havendo lance igual ou superior à avaliação nos 3 (três) dias subsequentes ao início da 1ª Praça, a **2ª Praça seguir-se-á sem interrupção, iniciando-se em 07 de outubro de 2024, às 14 horas, e se encerrará em 30 de outubro de 2024, às 14 horas. 03 – CONDIÇÕES DE VENDA:** Será considerado arrematante aquele que ofertar o maior lance, **sendo que em segunda praça serão aceitos lances iguais ou superiores** a 60% do valor da avaliação (artigo 891, parágrafo único do CPC e artigos 261 e 262 dos Provimentos nº 50/1989 e 30/2013 da Corregedoria Geral de Justiça/SP). **Caso não haja propostas para pagamento à vista, serão admitidas propostas de arrematação parcelada** exclusivamente eletrônicas pelo sítio eletrônico da gestora (www.alfaleiloes.com), sendo necessário sinal não inferior a 25% do valor da proposta e o restante em até 30 parcelas mensais e iguais (podendo oscilar de acordo com a atualização monetária). O saldo devedor (parcelado) sofrerá correção mensal pelo índice do E. TJ/SP e será garantido por hipoteca do próprio bem, quando se tratar de imóveis. Havendo mais de uma proposta de pagamento parcelado, em diferentes condições, será declarada vencedora a proposta mais vantajosa, assim compreendida, de maior valor; ou em propostas de iguais condições, será declarada vencedora a proposta formulada em primeiro lugar (artigo 891, parágrafo único, artigo 895, §§ 1º ao 8º do CPC). **04 - LEILOEIRO:** O leilão será realizado pelo Leiloeiro Público Oficial, **DAVI BORGES DE AQUINO**, matriculado na Junta Comercial de São Paulo sob n° 1.070, através da plataforma Alfa Leilões - Especialista em Imóveis (www.alfaleiloes.com). Todas as regras e condições aplicáveis estão disponíveis no Portal http://www.alfaleiloes.com (artigos 12 e 13 da Resolução n° 236/2016, CNJ). **05 – COMISSÃO DO LEILOEIRO:** O arrematante deverá pagar a título de comissão, o valor correspondente a 5% (cinco por cento) sobre o preço de arrematação do bem. São Paulo, 16 de agosto de 2024.

ALFA LEILÕES Especialista em Imóveis — **Telefone (11) 3230-1126 e Celular (11) 97830-1644** — **www.alfaleiloes.com**

ERRATA

cardoso leilões

Informamos que na publicação do Edital de Leilão, do imóvel da Rua Falcão Filho, 116, Campinas, SP, veiculado na data de 23/09/2024, onde se LÊ "A 1ª Praça terá início no dia 27/09/2024 às 11:00 horas, e término no dia 07/10/2022 às 11:00 horas, entregando- o a quem mais der valor igual ou superior ao da avaliação, e caso não haja licitante na 1ª Praça, fica desde já designado para a 2ª Praça com início no dia 07/10/2024 às 11:01 horas, e com término no dia 08/10/2022 às 11:00 horas, ocasião em que o bem será entregue a quem mais der, não sendo aceito lance inferior ao valor da dívida, como determina a lei da alienação fiduciária, n° 9.514/1997. LEIA-SE "A **1ª Praça** terá início no dia **27/09/2024** às **11:00 horas**, e término no dia **07/10/2024** às **11:00 horas**, entregando-o a quem mais der valor igual ou superior ao da avaliação, e caso não haja licitante na 1ª Praça, fica desde já designado para a **2ª Praça** com início no dia **07/10/2024** às **11:01 horas**, e com término no dia **08/10/2024** às **11:00 horas**, ocasião em que o bem será entregue a quem mais der, não sendo aceito lance inferior ao valor da dívida, como determina a lei da alienação fiduciária, n° 9.514/1997. Campinas, 24/09/2024. Emerson Lopes Cardoso, leiloeiro público, Jucesp 939.

Anuncie:
comercial@gazetasp.com.br

LEILÃO DE IMÓVEIS - Online
LEILOEIRO OFICIAL: MAURO ZUKERMAN - JUCESP 328
Santander zuk
IMÓVEIS COM PREÇOS IMBATÍVEIS
LEILÃO ÚNICO - 30/09/2024 às 13h00
Alienação de Imóveis - Comissão do leiloeiro: o arrematante pagará ao leiloeiro 5% sobre o valor da arrematação. Edital completo no site do leiloeiro.
MAIS INFORMAÇÕES: 3003.0677
PORTALZUK.com.br | www.SANTANDERIMOVEIS.com.br

LEILÃO DE IMÓVEIS - Online
LEILOEIRO OFICIAL: MAURO ZUKERMAN - JUCESP 328
Santander zuk
CONSULTE OS IMÓVEIS DISPONÍVEIS
LEILÃO ÚNICO - 27/09/2024 às 13h00
Alienação de Imóveis - Comissão do leiloeiro: o arrematante pagará ao leiloeiro 5% sobre o valor da arrematação. Edital completo no site do leiloeiro.
MAIS INFORMAÇÕES: 3003.0677
PORTALZUK.com.br | www.SANTANDERIMOVEIS.com.br

Santander

EDITAL DE LEILÃO DE ALIENAÇÃO FIDUCIÁRIA
1º LEILÃO: 04 de outubro de 2024, às 14h30min *.
2º LEILÃO: 08 de outubro de 2024, às 14h30min *. *(horário de Brasília)

Mauro Zukerman, Leiloeiro Oficial, JUCESP nº 328, com escritório à Rua Minas Gerais, 316 – Cj 62 - Higienópolis, São Paulo/SP, FAZ SABER a todos quanto o presente EDITAL virem ou dele conhecimento tiver, que levará a **PÚBLICO LEILÃO** de modo **somente ON-LINE**, nos termos da Lei nº 9.514/97, artigo 27 e parágrafos, autorizada pelo **Credor Fiduciário BANCO SANTANDER (BRASIL) S/A** - CNPJ n° 90.400.888/0001-42, nos termos do instrumento particular com eficácia de escritura pública, Alienação Fiduciária de imóvel em garantia, n° 0010344277, de 02/12/2022, com o Fiduciante **CARLOS HENRIQUE PEREIRA SILVA**, brasileiro, solteiro, maior, produtor de eventos, portador do RG n° 43.485.126-7-SSP/SP, inscrito no CPF/MF nº 377.819.978-16, residente e domiciliado em São Paulo/SP, em **PRIMEIRO LEILÃO (data/horário acima)**, com lance mínimo igual ou superior a **R$ 334.205,78 (trezentos e trinta e quatro mil duzentos e cinco reais e setenta e oito centavos),** o imóvel constituído pelo **Apartamento nº 23**, localizado no 2º andar do bloco 1, do Edifício Guaporé, integrante do Condomínio Residencial Vera Cruz, situado na Estrada do M'Boi Mirim, nº 2.184,Tuparoquera, São Paulo/SP, com direito a uma vaga de garagem. Área privativa: 50,16m² e Área total: 62,27m², melhor descrito na matrícula n° 420.609 do 11º Oficial de Registro de São Paulo/SP. **Imóvel ocupado. Venda em caráter "ad corpus" e no estado de conservação em que se encontra**. Para constar em sua **Av. 10** a penhora dos direitos reais expectativas de aquisição, nos autos do processo n° 1077425-80.2023.8.26.0002, 11° Vara Cível do Foro Regional de Santo Amaro. Caso não haja licitante em primeiro leilão, fica desde já designado o **SEGUNDO LEILÃO (data/horário acima)**, com lance mínimo igual ou superior a **R$ 357.156,75 (trezentos e cinquenta e sete mil cento e cinquenta e seis reais e setenta e cinco centavos – nos termos do art. 27, §2º da Lei 9.514/97). Os interessados em participar do leilão de modo on-line**, deverão se cadastrar no site www.portalzuk.com.br, **encaminhar a documentação necessária para liberação do cadastro 24 horas do início do leilão**. **Forma de pagamento e demais condições de venda**, **VEJA A INTEGRA DESTE EDITAL NO SITE**: www.portalzuk.com.br. Informações pelo tel. 3003-0677 (Dossiê 22873).

Santander — SOLD LEILÕES

EDITAL DE LEILÃO DE ALIENAÇÃO FIDUCIÁRIA
1º LEILÃO: 07 de outubro de 2024, a partir das 10h30min
2º LEILÃO: 09 de outubro de 2024, a partir das 14h30min (*horário de Brasília)

Alexandre Travassos, Leiloeiro(a) Oficial, JUCESP nº 951, com escritório na Rua Sebastião Aniceto de Jesus Lins, 1177 – Jardim Elisa – Embu das Artes/SP, FAZ SABER a todos quanto o presente EDITAL virem ou dele conhecimento tiver, que levará a **PÚBLICO LEILÃO** de modo presencial e/ou online, nos termos da Lei nº 9.514/97, artigo 27 e parágrafos, autorizada pelo **Credor Fiduciário BANCO SANTANDER (BRASIL) S/A** - CNPJ n° 90.400.888/0001-42, nos termos do instrumento particular com eficácia de escritura pública, nº 10341548, firmado em 02/12/2022, com o(s) **Fiduciante(s) FÁBIO JOSÉ CORREA**, maior, inscrito no CPF n° 215.248.498-39, no dia **07 de outubro de 2024, a partir das 10h30min** em **PRIMEIRO LEILÃO**, com lance mínimo igual ou superior a **R$ 374.000,00 (Trezentos e setenta e quatro mil reais)**, o imóvel matriculado sob n° 141.446 do 1º Oficial de Registro de Imóveis de Osasco/SP, constituído por Apartamento nº 13, situado na Rua Olívio Basílio Marçal, nº 490, Bloco 02 do Habitá Condomínio Sustentável, Bairro São Pedro (conforme laudo), em Osasco/SP com área privativa de 48,770m², área de uso comum de divisão não proporcional 22,990m², uso comum de divisão proporcional de 24,532m², comum total de 47,522m², real total de 96,292m², comum coberta 31,802m², descoberta 15,720m², com a fração ideal no solo e nas demais partes comuns de 0,38020%; cabendo o direito ao uso de uma vaga de garagem. Cadastro Municipal: 23214.64.53.0365.02.005.02. Venda em caráter "ad corpus" e no estado de conservação que se encontra. Consta conforme R. 09 a alienação fiduciária em favor do Banco Santander (Brasil) S/A. Imóvel Ocupado. Caso não haja licitante em primeiro leilão, fica desde já designado o dia **09 de outubro de 2024, a partir das 14h30min**, no mesmo local, para realização do **SEGUNDO LEILÃO**, com lance mínimo igual ou superior a **R$ 247.360,40 (Duzentos e quarenta e sete mil, trezentos e sessenta reais e quarenta centavos)**, nos termos do art. 27, §2º da Lei 9.514/97)**. O leilão presencial ocorrerá no escritório do Leiloeiro(a)**. **Os interessados em participar do leilão de modo on-line**, deverão se cadastrar no site na Loja SOLD LEILÕES (sold.superbid.net) e no SUPERBID EXCHANGE (www.superbid.net), e solicitar habilitação até 01 (uma) **hora do início do leilão**. **Outras informações no site do leiloeiro(a)**: Loja SOLD LEILÕES (sold.superbid.net) e no SUPERBID EXCHANGE (www.superbid.net) ou telefone (11) 4950.9602 ou e-mail imoveis.sac@superbid.net. (Dossiê 02.22950).

Santander

EDITAL DE LEILÃO DE ALIENAÇÃO FIDUCIÁRIA
1º LEILÃO: 04 de outubro de 2024, às 14h30min *.
2º LEILÃO: 08 de outubro de 2024, às 14h30min *. *(horário de Brasília)

Mauro Zukerman, Leiloeiro Oficial, JUCESP nº 328, com escritório à Rua Minas Gerais, 316 – Cj 62 - Higienópolis, São Paulo/SP, FAZ SABER a todos quanto o presente EDITAL virem ou dele conhecimento tiver, que levará a **PÚBLICO LEILÃO** de modo somente **ON-LINE**, nos termos da Lei nº 9.514/97, artigo 27 e parágrafos, autorizada pelo **Credor Fiduciário BANCO SANTANDER (BRASIL) S/A** - CNPJ n° 90.400.888/0001-42, nos termos do instrumento particular com eficácia de escritura pública, Alienação Fiduciária de imóvel em garantia, n° 0010242241, de 30/06/2021, com a Fiduciante **DEISE MARA MARTINS**, brasileira, divorciada, administradora de empresa, portadora do RG n° 221553538-SSP/SP, inscrita no CPF/MF nº 178.931.048-21, residente e domiciliada em Campinas/SP, em **PRIMEIRO LEILÃO (data/horário acima)**, com lance mínimo igual ou superior a **R$ 221.141,34** (duzentos e vinte e um mil cento e quarenta e um reais e trinta e quatro centavos - atualizado conforme disposições contratuais), o imóvel constituído pela **Apartamento nº 22**, localizado no 2º andar do bloco 15 denominado Henrique Vogel, do Condomínio Amadeu Mendes, situado na Avenida das Amoreiras, nº 3907, Vila Mimosa, Campinas/SP, com direito a uma vaga de garagem de nº 235. Área privativa: 60,05m² e Área total: 63,35m², melhor descrito na matrícula n° 40.251 do 3° Ofício de Imóveis de Campinas/SP. **Imóvel ocupado. Venda em caráter "ad corpus" e no estado de conservação em que se encontra**. Caso não haja licitante em primeiro leilão, fica desde já designado o **SEGUNDO LEILÃO (data/horário acima)**, com lance mínimo igual ou superior a **R$ 128.509,57** (cento e vinte e oito mil quinhentos e nove reais e cinquenta e sete centavos – nos termos do art. 27, §2º da Lei 9.514/97)**. Os interessados em participar do leilão de modo on-line**, deverão se cadastrar no site www.portalzuk.com.br, **encaminhar a documentação necessária para liberação do cadastro 24 horas do início do leilão**. **Forma de pagamento e demais condições de venda**, **VEJA A INTEGRA DESTE EDITAL NO SITE**: www.portalzuk.com.br. Informações pelo tel. 3003-0677 (Dossiê 22863).

Santander

EDITAL DE LEILÃO DE ALIENAÇÃO FIDUCIÁRIA
1º LEILÃO: 04 de outubro de 2024, às 14h30min *.
2º LEILÃO: 08 de outubro de 2024, às 14h30min *. *(horário de Brasília)

Mauro Zukerman, Leiloeiro Oficial, JUCESP nº 328, com escritório à Rua Minas Gerais, 316 – Cj 62 - Higienópolis, São Paulo/SP, FAZ SABER a todos quanto o presente EDITAL virem ou dele conhecimento tiver, que levará a **PÚBLICO LEILÃO** de modo **somente ON-LINE**, nos termos da Lei nº 9.514/97, artigo 27 e parágrafos, autorizada pelo **Credor Fiduciário BANCO SANTANDER (BRASIL) S/A** - CNPJ n° 90.400.888/0001-42, nos termos do Instrumento Particular Com Força De Escritura Pública, Alienação Fiduciária De Imóvel Em Garantia, n° 0010342116, de 14/11/2022, com a Fiduciante **DAIANE SANTANA**, brasileira, maior, solteira, confeiteira, portadora do RG n° 45.123.789-SSP/SP, inscrito no CPF/MF nº 358.952.898-27, residente e domiciliada em Várzea Paulista/SP, em **PRIMEIRO LEILÃO (data/horário acima)**, com lance mínimo igual ou superior a **R$ 249.813,05 (duzentos e quarenta e nove mil oitocentos e treze reais e cinco centavos - atualizado conforme disposições contratuais),** o imóvel constituído pelo **Apartamento n° 31,** localizado no 3º pavimento do Bloco F, do Condomínio Residencial Parque dos Rodoviários, situado à Avenida Bento do Amaral Gurgel, nº 384, Vila Nambi, Jundiaí/SP, com direito a uma vaga de garagem. Área privativa: 45,05m² e Área total: 51,1094m², melhor descrito na matrícula n° 114.259 do 2º Ofício de imóveis de Jundiaí/SP. **Imóvel ocupado. Venda em caráter "ad corpus" e no estado de conservação em que se encontra**. Caso não haja licitante em primeiro leilão, fica desde já designado o **SEGUNDO LEILÃO (data/horário acima)**, com lance mínimo igual ou superior a **R$ 221.832,28 (duzentos e vinte e um mil oitocentos e trinta e dois reais e vinte e oito centavos – nos termos do art. 27, §2º da Lei 9.514/97). Os interessados em participar do leilão de modo on-line**, deverão se cadastrar no site www.portalzuk.com.br, **encaminhar a documentação necessária para liberação do cadastro 24 horas do início do leilão**. **Forma de pagamento e demais condições de venda**, **VEJA A INTEGRA DESTE EDITAL NO SITE**: www.portalzuk.com.br. Informações pelo tel. 3003-0677 (Dossiê 22834).

Santander — SOLD LEILÕES

EDITAL DE LEILÃO DE ALIENAÇÃO FIDUCIÁRIA
1º LEILÃO: 04 de outubro de 2024, a partir das 09h00min
2º LEILÃO: 07 de outubro de 2024, a partir das 13h00min (*horário de Brasília)

Alexandre Travassos, Leiloeiro(a) Oficial, JUCESP nº 951, com escritório na Rua Sebastião Aniceto de Jesus Lins, 1177 – Jardim Elisa – Embu das Artes/SP, FAZ SABER a todos quanto o presente EDITAL virem ou dele conhecimento tiver, que levará a **PÚBLICO LEILÃO** de modo presencial e/ou online, nos termos da Lei nº 9.514/97, artigo 27 e parágrafos, autorizada pelo **Credor Fiduciário BANCO SANTANDER (BRASIL) S/A** - CNPJ n° 90.400.888/0001-42, nos termos do instrumento particular com eficácia de escritura pública, nº 0010264259, firmado em 22/10/2021, com o(s) **Fiduciante(s) RAFAELA GOMES DE MELLO**, maior, inscrito no CPF n° 469.343.068-48, no dia **04 de outubro de 2024, a partir das 09h00min** em **PRIMEIRO LEILÃO**, com lance mínimo igual ou superior a **R$ 1.175.981,00 (Um milhão, cento e setenta e cinco mil, novecentos e oitenta e um reais)**, o imóvel matriculado sob n° 170.593 do 11º Oficial de Registro de Imóveis de São Paulo/SP, constituído pela Casa residencial situada na Rua José Domingos, nº 56, Parque Maria Helena, em São Paulo/SP, com área de terreno de 600,00m² e área construída de 282,40m². Cadastro Municipal: 166.054.0044-4. Venda em caráter "ad corpus" e no estado de conservação que se encontra. Consta conforme R.18 a alienação fiduciária em favor do Banco Santander (Brasil) S/A. Imóvel Ocupado. Caso não haja licitante em primeiro leilão, fica desde já designado o dia **07 de outubro de 2024, a partir das 13h00min**, no mesmo local, para realização do **SEGUNDO LEILÃO**, com lance mínimo igual ou superior a **R$ 1.161.289,06 (Um milhão, cento e sessenta e um mil, duzentos e oitenta e nove reais e seis centavos)**, nos termos do art. 27, §2º da Lei 9.514/97). **O leilão presencial ocorrerá no escritório do Leiloeiro(a)**. **Os interessados em participar do leilão de modo on-line**, deverão se cadastrar no site na Loja SOLD LEILÕES (sold.superbid.net) e no SUPERBID EXCHANGE (www.superbid.net), e solicitar habilitação até 01 (uma) **hora do início do leilão**. **Outras informações no site do leiloeiro(a)**: Loja SOLD LEILÕES (sold.superbid.net) e no SUPERBID EXCHANGE (www.superbid.net) ou telefone (11) 4950.9602 ou e-mail imoveis.sac@superbid.net. (Dossiê 02.21822).

Santander — SOLD LEILÕES

EDITAL DE LEILÃO DE ALIENAÇÃO FIDUCIÁRIA
1º LEILÃO: 04 de outubro de 2024, a partir das 09h10min
2º LEILÃO: 07 de outubro de 2024, a partir das 13h10min (*horário de Brasília)

Alexandre Travassos, Leiloeiro(a) Oficial, JUCESP nº 951, com escritório na Rua Sebastião Aniceto de Jesus Lins, 1177 – Jardim Elisa – Embu das Artes/SP, FAZ SABER a todos quanto o presente EDITAL virem ou dele conhecimento tiver, que levará a **PÚBLICO LEILÃO** de modo presencial e/ou online, nos termos da Lei nº 9.514/97, artigo 27 e parágrafos, autorizada pelo **Credor Fiduciário BANCO SANTANDER (BRASIL) S/A** - CNPJ n° 90.400.888/0001-42, nos termos do instrumento particular com eficácia de escritura pública, nº 0010064879, firmado em 17/01/2020, com o(s) **Fiduciante(s) FERNANDO AZEVEDO DOS SANTOS COELHO/TASSIA FERNANDES SERRÃO**, maior/maior, inscrito no CPF n° 311.172.938-90/400.649.148-44, no dia **04 de outubro de 2024, a partir das 09h10min** em **PRIMEIRO LEILÃO**, com lance mínimo igual ou superior a **R$ 3.464.073,70 (Três milhões, quatrocentos e sessenta e quatro mil e setenta e três reais e setenta centavos)**, o imóvel matriculado sob n° 32.432 do Oficial de Registro de Imóveis de Santa Isabel/SP, constituído pela Casa situada na Alameda das Palmeiras, nº 105, Paraíso de Igaratá, no município de Igaratá/SP, com área de terreno de 1.890,13m² e área construída de 317,07m². Cadastro Municipal: 07855. Venda em caráter "ad corpus" e no estado de conservação que se encontra. Consta conforme R.06 a alienação fiduciária em favor do Banco Santander (Brasil) S/A. Imóvel Ocupado. Caso não haja licitante em primeiro leilão, fica desde já designado o dia **07 de outubro de 2024, a partir das 13h10min**, no mesmo local, para realização do **SEGUNDO LEILÃO**, com lance mínimo igual ou superior a **R$ 2.258.654,60 (Dois milhões, duzentos e cinquenta e oito mil, seiscentos e cinquenta e quatro reais e sessenta centavos)**, nos termos do art. 27, §2º da Lei 9.514/97). **O leilão presencial ocorrerá no escritório do Leiloeiro(a)**. **Os interessados em participar do leilão de modo on-line**, deverão se cadastrar no site na Loja SOLD LEILÕES (sold.superbid.net) e no SUPERBID EXCHANGE (www.superbid.net), e solicitar habilitação até 01 (uma) **hora do início do leilão**. **Outras informações no site do leiloeiro(a)**: Loja SOLD LEILÕES (sold.superbid.net) e no SUPERBID EXCHANGE (www.superbid.net) ou telefone (11) 4950.9602 ou e-mail imoveis.sac@superbid.net. (Dossiê 02.22700).

DocuSign Envelope ID: 28ACE97F-4A4E-4A7F-A9F7-D8CB29E142FE

CÂMARA MUNICIPAL DE ITAPEVI

Processo nº. 007/2024 – Pregão Eletrônico para Registro de Preços nº. 007/2024. - A Câmara Municipal de Itapevi realizará processo licitatório na modalidade Pregão Eletrônico para Registro de Preços, do tipo menor preço unitário, para Aquisição de material de consumo (materiais de higiene e descartáveis). Cadastro de Propostas iniciais: até às 08:59 horas do dia 07/10/2024, abertura da Sessão às 09:00 horas do dia 07/10/2024 e início da fase competitiva (lances): 09:10 horas do dia 07/10/2024. Os interessados em obter o edital deverão se dirigir à Coordenadoria de Licitações e Contratos da Câmara Municipal de Itapevi, à rua Arnaldo Sérgio Cordeiro das Neves, nº. 80 - Vila Nova Itapevi - Itapevi/SP ou fazer o download do edital através do Portal da Transparência da Câmara Municipal de Itapevi, disponível no site www.camaraitapevi.sp.gov.br, na Bolsa Brasileira de Mercadorias, disponível no site www.novobbmnet.com.br ou no Portal Nacional de Contratações Públicas, disponível em www.pncp.gov.br. Itapevi, 23 de setembro de 2024. – Coordenadoria de Licitações e Contratos.

FACULDADE DE MEDICINA DE MARÍLIA FAMEMA

Aviso de Licitação na Modalidade
Pregão Eletrônico Nº 90034/2024,
Processo SEI n° 141.00000514/2024-27
objetivando a **CONTRATAÇÃO DE PRESTAÇÃO DE SERVIÇOS COMUNS DE ENGENHARIA PARA MANUTENÇÃO/REFORMA PREDIAL E ADAPTAÇÕES FÍSICAS NO BIOTÉRIO DA CENTRAL DA FAMEMA**,
com abertura da sessão pública em **08/10/2024** às **08h30min.**

Mais informações e aquisição do Edital completo, telefone (14) 3311-2986 ou nos sites:
www.famema.br/institucional/licitacao/licitacao.php e www.gov.br/compras

EDITAL DE ALIENAÇÃO PARTICULAR
PROCESSO Nº 0094600-65.2001.5.15.0024 – 1ª VARA DO TRABALHO DE JAÚ.

EXEQUENTES: JOSE CARLOS MARTINI. EXECUTADO: FACTER EQUIPAMENTOS LTDA – ME E OUTROS (03). BENITO TOMAZ VICENSOTTI, Corretor Judicial, devidamente credenciado no E. Tribunal Regional do Trabalho da 15ª Região (TRT-15), inscrito no CRECI nº 78.903-F/SP, Site: https://benitosolucoesjudiciais.com.br/, E-mail: benito@benitosolucoesjudiciais.com.br ; Facebook: https://www.facebook.com/benitosoluçoesjudiciais e Instagram: https://www.instagram.com/benitosoluçoesjudiciais . Fones: (19) 3896-1400, (19) 99919-2010, com escritório estabelecido a Avenida Attílio Vendrame, nº 82, Sala 05, Centro, na cidade de Santo Antônio de Posse/SP, CEP: 13.830-104, na qualidade de Corretor Judicial, devidamente Habilitado no TRT-15, nomeado para a alienação judicial do bem penhorado nos autos supra discriminados, nos termos do §2º do artigo 2º do Provimento GP-CR nº 04/2014 TRT-15, publica o presente Edital para ciência das partes e terceiros interessados de que, no período de 29/08/2024 ás 12:00 hs, até 29/02/2025 ás 17:00 hs, estará aberto procedimento de VENDA DIRETA para os bens descritos e caracterizados abaixo, na modalidade exclusivamente ELETRÔNICA, com recebimentos das propostas via online através do site: https://benitosolucoesjudiciais.com.br/. A presente venda se dará nos Termos deste Edital. IDENTIFICAÇÃO DO BEM: Imóvel objeto da Matricula n° 55.195 do 3º Cartório de Registro de imóveis de Campinas/SP. DESCRIÇÃO DO IMÓVEL: Lote 35 da quadra 67 do Jardim Campos Elisios, medindo 10,00m de frente para a Rua 34, mesma medida nos fundos por 40,00 m de frente aos fundos em ambos os lados, com a área de 400,00 m², confrontando com os lotes 14, 34 e 36 todos da mesma quadra. Foi construído um prédio, que recebeu o nº 218 pela Rua Paschoal Ciolfi, antiga Rua 34. O imóvel fora avaliado R$ 340.000,00 (trezentos e quarenta mil reais) e a parte ideal de 50% do imóvel em R$ 170.000,00 (cento e setenta mil reais). DATA DA AVALIAÇÃO: 20/02/2015 PERCENTUAL DA PENHORA: 100%. VALOR TOTAL PENHORADO: R$340.000,00 (trezentos e quarenta mil reais). CONDIÇÕES DA ALIENAÇÃO JUDICIAL 1. Lance mínimo para alienação do bem, o percentual de 60% (sessenta por cento). 2. Fica, desde já, autorizada a visitação do imóvel pelo CORRETOR ou por quem for por ele indicado, devendo ser apresentada cópia do presente despacho, devidamente assinada por este Juízo, à qual se dá força de MANDADO JUDICIAL, que possibilita o ingresso e a visitação do imóvel a ser alienado. 3. É vedado aos depositários, criar embaraços à visitação do bem sob sua guarda, sob pena de ofensa ao artigo 14, inciso V, do CPC (artigo 77, inciso IV do NOVO CPC), ficando desde logo autorizado o uso de força policial, caso a providência se mostre necessária. 4. ÔNUS: A aquisição realizada em alienação judicial é realizada de forma livre e desembaraçada de ônus (dívidas) trabalhistas, tributários e fiscais, de qualquer órgão da Administração Pública, inscritas ou não em dívida pública, ou seja, os débitos até a data da alienação judicial sub- rogam no preço da arrematação. 5. Registre-se a possibilidade de parcelamento do pagamento do valor ofertado, consoante previsão contida no artigo 895, parágrafo 1º do NOVO CPC. 6. Fica esclarecido que os créditos relativos a impostos cujo fato gerador seja a propriedade, o domínio útil ou a posse, e bem assim, os relativos a taxas pela prestação de serviços de tais bens, ou a contribuição de melhoria e multas, sub-rogam-se sobre o respectivo preço, por eles não respondendo o adquirente, já que a arrematação de bem através de alienação judicial, tem natureza jurídica de aquisição originária, inexistindo relação jurídica entre o adquirente e o anterior proprietário do bem (aplicação do artigo 130, parágrafo único, do CTN). 7. DO IMÓVEL – O imóvel será vendido em caráter "AD CORPUS" e no estado em que se encontra. 8. A procedência e evicção de direitos dos bens vendidos em alienação judicial/leilão são de inteira e exclusiva responsabilidade dos adquirentes. O Corretor nomeado, é um mero mandatário, ficando, assim, eximido de eventuais responsabilidades por vícios ou defeitos nos bens alienados (ocultos ou não), como também por indenizações, trocas, consertos, compensações financeiras de qualquer hipótese ou natureza, portanto, qualquer dificuldade quanto a: registrar a carta de alienação judicial, imitir-se na posse, e as dificuldades deverão ser imediatamente comunicadas ao juízo responsável para as providências cabíveis. 9. DA PROPOSTA CONDICIONAL: As propostas que não atingirem o valor mínimo de venda poderão ser recebidas "condicionalmente", ficando sujeitas a apreciação do Juízo responsável. 10. O exercício do direito de preferência só poderá ser exercido, comunicando-se diretamente o corretor nomeado no e-mail: benito@benitosolucoesjudiciais.com.br e no processo, no prazo de 30 dias da nomeação. 11. Ressalvada a hipótese do artigo 903, parágrafo 5º, do Novo Código de Processo Civil, a desistência da aquisição, a ausência do depósito, ou inadimplemento, acarretará a perda, em favor da execução, do valor já pago, além da comissão destinada ao leiloeiro, sem prejuízo de aplicação de multa pela mora de 20% (vinte por cento), sobre o valor da venda, bem como, execução do valor remanescente que poderá ser dirigida ao patrimônio dos adquirentes desistentes, com responsabilidade solidária de seus sócios, no caso de pessoa jurídica, dispensando qualquer intimação para tanto. 12. Na hipótese de acordo, pagamento ou adjudicação do débito após a publicação da decisão de nomeação, mas antes da realização do encerramento da alienação, o corretor responsável fará jus à comissão no montante de 2,5% (dois e meio por cento) do valor de avaliação do bem. 13. Além da comissão de 5% (cinco por cento) sobre o valor da alienação, a cargo do adquirente, fará jus o Corretor nomeado, ao ressarcimento das despesas incorridas com a remoção, guarda e conservação dos bens, desde que documentalmente comprovadas, bem como a armazenagem, na forma do artigo 789- A, VIII, da CLT, que serão acrescidas à execução. 14. O credor que não adjudicar os bens constritos antes da decisão de nomeação, poderá fazê- lo posteriormente, respondendo, pela comissão de corretagem conforme item 12. 15. Caso o adquirente seja o próprio credor, deverá no prazo de 48 horas, efetuar o depósito do valor proposto que superar seu crédito, sob pena de, tornar sem efeito a adjudicação, ou, se for o caso, de atribuí-la ao comprador concorrente, sem prejuízo dos honorários do profissional nomeado. 16. Os Embargos à alienação, de acordo com o artigo 903 do Novo Código de Processo Civil, não terão efeito suspensivo da venda realizada, considerando-se perfeita, acabada e irretratável, ainda que venham a ser julgados procedentes os Embargos. 17. O prazo para eventuais embargos à alienação passará a fluir da data da intimação realizada pelo sr. Corretor, comunicando aos executados que a alienação judicial se concretizou. 18. Servirá também a presente decisão como OFÍCIO ao Síndico, Administrador ou Responsável pelo bem objeto da alienação a fim de informar por escrito no prazo de 48 h o SALDO DEVEDOR TOTAL de eventuais taxas, condomínios, multa ou outras despesas ao Corretor, sob pena de ser considerado ato atentatório à dignidade da justiça com aplicação de multa. 19. Aplica-se a presente alienação o disposto no Artigo 893 do Código de Processo Civil. 20. Deverá o interessado proceder a impressão diretamente pela consulta pública processual do PJe, sendo certo que o documento assinado eletronicamente terá validade para os devidos fins, nos termos da lei nº 11.419/2006. 21. Observe-se que a autenticidade poderá ser aferida mediante consulta ao seguinte endereço na internet: http://pje.trt15.jus.br/primeirograu/Processo/ConsultaDocumento/listView.seam, digitando no campo "número do documento" o número do respectivo código de barras. Reservamo-nos o direito a correção de possíveis erros de digitação, e demais inconsistências das informações apresentadas até a assinatura do auto. Santo Antônio de Posse, 20/09/2024, BENITO TOMAZ VICENSOTTI, Corretor Judicial Habilitado no TRT-15, CRECI/SP sob nº 78.903-F/SP.

EDITAL DE CITAÇÃO – PRAZO DE 20 DIAS, expedido nos autos da Ação de Usucapião, PROCESSO Nº 1015050-07.2021.8.26.0554. A MM. Juíza de Direito da 1ª Vara Cível, do Foro de Santo André, Estado de São Paulo, Dra. MARIANA SILVA RODRIGUES DIAS TOYAMA STEINER, na forma da Lei, etc. FAZ SABER a todos aqueles que o presente edital virem ou dele tiverem conhecimento, réus ausentes, incertos, desconhecidos, eventuais interessados, bem como seus cônjuges e/ou sucessores, que **Filomena Marques de Lima** RG. 32.340.945 CPF 221.251578-29, residente na Av. André Ramalho, 717- Parque João Ramalho- Santo André/SP-CEP 09290-000, ajuizou processo de **Usucapião**, em face de IOLANDA SANTOS E OUTROS, visando usucapir uma área de 139,552m2, situada na Av. André Ramalho nº 717-B, Pq. João Ramalho, Santo André/SP, descrito em maior área na matricula nº 26.507, 2º CRI de Santo André/SP. Estando em termos, expede-se o presente edital para citação dos supramencionados para, no prazo de 15 (quinze) dias úteis, a fluir após o prazo de 20 dias, querendo, contestem à ação. Será o presente edital, por extrato, afixado e publicado na forma da lei. NADA MAIS. Dado e passado nesta cidade de Santo André, aos 18 de setembro de 2024.

EDITAL DE NOTIFICAÇÃO – PRAZO DE 15 DIAS - 11º CARTÓRIO DE REGISTRO DE IMÓVEIS DA CAPITAL, por seu Oficial PLINIO ANTONIO CHAGAS, conforme dispõe o Artigo nº. 216-A da Lei Federal nº. 6.015/73, FAZ SABER A TODOS QUE VIREM O PRESENTE EDITAL que foi prenotado sob o nº 1.449.455, em 31 de janeiro de 2023, neste Serviço Registral, **REQUERIMENTO DE RECONHECIMENTO EXTRAJUDICIAL DE USUCAPIÃO** (Usucapião Ordinária – artigo 1.242 do Código Civil), Ata Notarial e demais documentos elencados no referido dispositivo legal, apresentados por **MANOEL ALI DIB TAHA**, brasileiro, solteiro, maior, comerciante, portador da Cédula de Identidade RG nº 21.240.450-7-SSP/SP, inscrito no CPF/MF sob o nº 164.096.848-27, residente e domiciliado nesta Capital, na Avenida Cupecê, nº 3.576, Vila Julia, CEP 04366-000, o qual alega deter a posse mansa e pacífica, com *animus domini*, desde 1988, adquirida através de sucessão hereditária de seu genitor Taha Dib Ali Ibrahim, que se refere ao IMÓVEL situado na Avenida Cupecê, nº 3.576, antiga Avenida Pedro Alvares Cabral, em confluência com a Rua Marques de Heral, na quadra 10, no local denominado Vila Império, 29º Subdistrito – Santo Amaro, com área de 208,57m², imóvel esse cadastrado na Municipalidade de São Paulo, pelo contribuinte sob o nº 120.368.0012-1; imóvel esse que se acha registrado conforme a matrícula n° 37.589 deste Cartório. Esta publicação é feita para dar publicidade de todos os termos do presente procedimento administrativo de Usucapião Extrajudicial para, querendo, possam eventuais terceiros interessados, ou os notificandos TAHA DIB ALI IBRAHIM, ZAKIA DIB TAHA, CARMEM SALOA TAHA, MARIA USLM TAHA, MOAMEDE TAHA, MANOEL ALI DIB TAHA, JAMILE DIB ALI IBRAHIM, GEMEL DIB ALI IBRAHIM TAHA, MARIO YOSIKI OKAMURA, CLEUSA DA SILVA OKAMURA, RAIMUNDO FERREIRA DA CUNHA NETO e FATIMA MARIA LIMA DA CUNHA oferecerem eventual(is) impugnação(ões), desde que fundamentada(s), em face ao titular de domínio, bem assim aos confrontantes, sob pena de não ser(em) considerada(s) e o procedimento administrativo seguir o curso previsto na referida Lei Federal nº. 6.015/1973, e nas Normas de Serviço editadas pela Corregedoria Geral do Tribunal de Justiça do Estado de São Paulo, e ainda a teor do Provimento nº 149/2023, do Conselho Nacional de Justiça. Decorridos 15 dias da data da publicação deste, e na ausência de qualquer reclamação por escrito de quem se julgar prejudicado, proceder-se-á ao registro de que trata o artigo nº 216-A da Lei nº 6.015/73. Dado e passado no 11º Registro de Imóveis da Comarca da Capital, em 19 de setembro de 2024. O Oficial.

EDITAL DE NOTIFICAÇÃO – PRAZO DE 15 DIAS - 11º CARTÓRIO DE REGISTRO DE IMÓVEIS DA CAPITAL, por seu Oficial PLINIO ANTONIO CHAGAS, conforme dispõe o Artigo nº. 216-A da Lei Federal nº. 6.015/73, FAZ SABER A TODOS QUE VIREM O PRESENTE EDITAL que foi prenotado sob o nº 1.466.720, em 24 de maio de 2023, neste Serviço Registral, **REQUERIMENTO DE RECONHECIMENTO EXTRAJUDICIAL DE USUCAPIÃO** (Usucapião Extraordinária – artigo 1.238 do Código Civil), Ata Notarial e demais documentos elencados no referido dispositivo legal, apresentados por **MARIA AUXILIADORA DE SOUZA**, brasileira, do lar, viúva, portadora da Cédula de Identidade RG nº 2.973.684-5-SSP/SP, inscrita no CPF/MF nº 252.361.028-04, residente e domiciliada nesta Capital, na Rua Taquaras, nº 396, Vila Santa Catarina – CEP 04370-060, a qual alega deter a posse mansa e pacífica, com *animus domini*, desde 1976, adquirida através de Contrato Particular de Compromisso de Compra e Venda, datado de 22 de outubro de 1976, que se refere ao IMÓVEL situado na Rua Tobias Stimmer, nº 144, antiga Rua Três – Vila Caiçara, correspondente ao lote 41 da quadra "D", 29º Subdistrito – Santo Amaro, com área de 292,17m², imóvel esse cadastrado na Municipalidade de São Paulo, pelo contribuinte sob o nº 182.031.0041-3; imóvel esse que se acha registrado em área maior conforme a transcrição n° 22.797 do 1º Cartório de Registro de Imóveis de São Paulo. Esta publicação é feita para dar publicidade de todos os termos do presente procedimento administrativo de Usucapião Extrajudicial para, querendo, possam eventuais terceiros interessados, ou os notificandos MANOEL BRANCO DE MIRANDA ou MANOEL BRANDO DE MIRANDA BORBA, LUIS VELOSO DA SILVA, IRACEMA DE ALMEIDA VELOSO, UGO RIBEIRO DA SILVA, MARCIA DA SILVA, MARINALVA DA SILVA e FELIPPE MOBLIZE oferecerem eventual(is) impugnação(ões), desde que fundamentada(s), em face ao titular de domínio, bem assim aos confrontantes, sob pena de não ser(em) considerada(s) e o procedimento administrativo seguir o curso previsto na referida Lei Federal nº. 6.015/1973, e nas Normas de Serviço editadas pela Corregedoria Geral do Tribunal de Justiça do Estado de São Paulo, e ainda a teor do Provimento nº 149/2023, do Conselho Nacional de Justiça. Decorridos 15 dias da data da publicação deste, e na ausência de qualquer reclamação por escrito de quem se julgar prejudicado, proceder-se-á ao registro de que trata o artigo nº 216-A da Lei nº 6.015/73. Dado e passado no 11º Registro de Imóveis da Comarca da Capital, em 19 de setembro de 2024. O Oficial.

EDITAL DE NOTIFICAÇÃO – PRAZO DE 15 DIAS - 11º CARTÓRIO DE REGISTRO DE IMÓVEIS DA CAPITAL, por seu Oficial PLINIO ANTONIO CHAGAS, conforme dispõe o Artigo nº. 216-A da Lei Federal nº. 6.015/73, FAZ SABER A TODOS QUE VIREM O PRESENTE EDITAL que foi prenotado sob o nº 1.503.463, em 19 de janeiro de 2024, neste Serviço Registral, **REQUERIMENTO DE RECONHECIMENTO EXTRAJUDICIAL DE USUCAPIÃO** (Usucapião Ordinária – artigo 1.242 do Código Civil), Ata Notarial e demais documentos elencados no referido dispositivo legal, apresentados por **SONIA MARIA DE OLIVEIRA BORGES**, brasileira, do lar, portadora da Cédula de Identidade RG n° 26.209.644-4-SSP/SP, inscrito no CPF/MF n° 165.661.438-31, casada sob o regime da comunhão de bens, antes da vigência da Lei nº 6.015/77 com **ADEMAR AZEVEDO BORGES**, brasileiro, aposentado, portador da Cédula de Identidade RG n° 37.526.275-1, inscrito no CPF/MF n° 124.930.008-89, residentes e domiciliados neste Estado, na Estrada da Moralogia, n° 136, Itapeti, Município de Mogi das Cruzes, CEP 08777-010, os quais alegam deter a posse mansa e pacífica, com *animus domini*, desde 1991, adquirida através de Instrumento Particular de compromisso de venda e compra, datado de 12 de março de 1991; posse essa que se refere ao IMÓVEL correspondente a CASA situada na Rua Vicente Gomez, nº 160 antiga Rua Dois, e seu terreno com área de superfície de 127,81m², correspondente a parte do lote nº 04 da quadra "B" do loteamento denominado "Jardim do Centro" – Distrito de Parelheiros; imóvel esse cadastrado em área maior na Municipalidade de São Paulo, pelo contribuinte sob o nº 276.002.0004-8; imóvel esse que se acha registrado em área maior conforme a transcrição nº 244.056 deste Cartório. Esta publicação é feita para dar publicidade de todos os termos do presente procedimento administrativo de Usucapião Extrajudicial para, querendo, possam eventuais terceiros interessados, ou os notificandos CIPASA ASSESSORIA S/C LTDA, CURB ASSESSORIA LTDA, RICARDO VILLAS BOAS PEREIRA, SERGIO VILLAS BOAS PEREIRA, GILBERTO PEREIRA FILHO, VANETE DOS SANTOS CARVALHO, VALDEMAR ROFINO DE PAULA, ELZALINA ALVES FRANÇA ROCHA, ANTONIO ALVES ROCHA, RUBENS MANOEL MAXIMO FILHO, NEUSA MARIA REIS MAXIMO, GERALDO MARTINS DE OLIVEIRA, CICERA RODRIGUES DE OLIVEIRA, JOSELI CAETANO DE ARAUJO, VERA LUCIA MARIA DE SOUSA ARAUJO, ALTAIR LOPES DA ROCHA, JOANA D'ARC SILVA DE ALMEIDA ROCHA e LEONARDO MOREIRA DA ROCHA, oferecerem eventual(is) impugnação(ões), desde que fundamentada(s), em face ao titular de domínio, bem assim aos confrontantes, sob pena de não ser(em) considerada(s) e o procedimento administrativo seguir o curso previsto na referida Lei Federal nº. 6.015/1973, e nas Normas de Serviço editadas pela Corregedoria Geral do Tribunal de Justiça do Estado de São Paulo, e ainda a teor do Provimento nº 149, do Conselho Nacional de Justiça. Decorridos 15 dias da data da publicação deste, e na ausência de qualquer reclamação por escrito de quem se julgar prejudicado, proceder-se-á ao registro de que trata o artigo nº 216-A da Lei nº 6.015/73. Dado e passado no 11º Registro de Imóveis da Comarca da Capital, aos 19 de setembro de 2024. O Oficial.

PREFEITURA MUNICIPAL DE BORBOREMA

AVISO DE LICITAÇÃO **PREGÃO ELETRÔNICO Nº 052/2024** – PROCESSO LICITATÓRIO Nº 154/2024 OBJETO: REGISTRO DE PREÇOS VISANDO À EVENTUAL AQUISIÇÃO DE MATERIAIS E EQUIPAMENTOS DE SEGURANÇA DO TRABALHO PARA ATENDIMENTO DE DIVERSOS SETORES DO MUNICÍPIO DE BORBOREMA / SP., em conformidade com as características e quantidades especificadas no termo de referência (Anexo I) do edital. MODALIDADE: PREGÃO ELETRÔNICO TIPO: MENOR PREÇO POR ITEM INÍCIO DO RECEBIMENTO DAS PROPOSTAS: dia 24/09/2024 às 09h00. FIM DO RECEBIMENTO DAS PROPOSTAS: dia 10/10/2024 às 08h30min. INÍCIO DA SESSÃO DE LANCES: dia 10/10/2024 às 09h01min. PLATAFORMA ELETRÔNICA DA SESSÃO: www.bllcompras.org.br – Bolsa de Licitações e Leilões. EDITAL COMPLETO: Estará à disposição dos interessados no site oficial do município: www.borborema.sp.gov.br, ou no site www.bllcompras.org.br, ou ainda, na Diretoria de Licitações da Prefeitura Municipal de Borborema-SP, situada na Praça José Augusto Perotta, s/nº, nesta cidade, no horário das 08h30min às 11h e das 13h -às 16h, ou, através do e-mail licitacaopmb@borborema.sp.gov.br. Informações: Telefone (16) 3266-9200. Borborema, 23 de Setembro de 2024. Vladimir Antonio Adabo - Prefeito Municipal.

PREFEITURA MUNICIPAL DE PENÁPOLIS

COMUNICADO DE ABERTURA DE LICITAÇÃO **Pregão Eletrônico nº 100/2024** – Processo nº 229/2024 – Edital nº 2.968/2024 Objeto: AQUISIÇÃO de equipamentos permanentes para diversas Secretarias. O recebimento das propostas ocorrerá do dia 25/09/2024 até as 09h00min do dia 08/10/2024, e a abertura (sessão pública) às 09h01min do mesmo dia. Para todas as referências de tempo será observado o horário de Brasília/DF. O credenciamento das empresas participantes, cadastro das propostas e sessão pública serão realizados junto à Bolsa de Licitações e Leilões do Brasil (https://bllcompras.com). As informações poderão ser adquiridas através do Serviço de Compras e Licitações, pelo e-mail licitacao@penapolis.sp.gov.br, telefone (18) 3654-2537. O Edital encontra-se disponível no endereço eletrônico https://www.penapolis.sp.gov.br, em "Editais - Licitações", e https://bllcompras.com. Penápolis, 23 de setembro de 2024. Pablo Ambrósio Ianela - Secretário Municipal de Administração

Aviso de Licitação

A PREFEITURA MUNICIPAL DE NOVA CAMPINA Torna Público que se encontra aberta a Licitação, na Modalidade PREGÃO ELETRÔNICO RP - Tipo Menor Preço por ITEM, tendo como Objeto: AQUISIÇÃO DE INSUMOS MÉDICOS E DE SAÚDE, conforme melhor especificado no Edital do Pregão Eletrônico nº. 063/2024 – Proc. Adm. Nº. 4170/2024. Data e horário do recebimento das propostas: até às 09:00:00 horas do dia 08/10/2024. Data e horário do início da disputa: 09:00:01 horas do dia 08/10/2024; através da BBM - Bolsa Brasileira de Mercadoria. Edital na integra disponível no Endereço Eletrônico https://www.novacampina.sp.gov.br/ e www.novobbmnet.com.br, outras informações por meio do Fone (15) 3535-6100 - Sessão de Licitações.

EDITAL DE ALIENAÇÃO PARTICULAR
PROCESSO Nº 0011200-22.2002.5.15.0024 – DA 1º VARA DO TRABALHO DE JAÚ/SP.

EXEQUENTES: ROSANGELA MARIA AMERICO LEAO DE SOUZA EXECUTADO: GONCALVES & ROVE DE IGARACU LTDA E OUTROS (3) **BENITO TOMAZ VICENSOTTI,** Corretor Judicial, devidamente credenciado no E. Tribunal Regional do Trabalho da 15ª Região (TRT-15), inscrito no **CRECI nº 78.903-F/SP,** Site: https://benitosolucoesjudiciais.com.br/, E-mail: benito@benitosolucoesjudiciais.com.br; Facebook: https://www.facebook.com/benitosoluçoesjudiciais e Instagram: https://www.instagram.com/benitosoluçoesjudiciais. Fones: (19) 3896-1400, (19) 99919-2010, com escritório estabelecido a Avenida Attílio Vendrame, nº 82, Sala 05, Centro, na cidade de Santo Antônio de Posse/SP, CEP: 13.830-104, na qualidade de Corretor Judicial, devidamente Habilitado no TRT-15, nomeado para a alienação judicial do bem penhorado nos autos supra discriminados, nos termos do §2º do artigo 2º do Provimento GP-CR nº 04/2014 TRT-15, publica o presente Edital para ciência das partes e terceiros interessados de que, no período de 19/09/2024 ás 12:00 hs, até 17/03/2025 ás 17:00 hs, estará aberto procedimento de **VENDA DIRETA** para os bens descritos e caracterizados abaixo, na modalidade exclusivamente **ELETRÔNICA**, com recebimentos das propostas via online através do site: https://benitosolucoesjudiciais.com.br/. A presente venda se dará nos Termos deste Edital. **IDENTIFICAÇÃO DO BEM:** Imóvel objeto da matrícula n° 80.794, do 1º Cartório de Registro de Imóveis da Comarca de Bauru – SP. **DESCRIÇÃO DO IMÓVEL: UM TERRENO**, correspondente ao lote nº 18, da quadra "BJ", do loteamento denominado **"VALE DO IGAPÓ V",** situado na Alameda Suina, quarteirão 1, lado ímpar, esquina da Alameda Cujubins, nesta cidade, município, comarca e 1ª Circunscrição Imobiliária de Bauru, medindo 17,63 metros de frente, confrontando com a citada Alameda Suina; 16,00 metros do lado direito, confrontando com a Alameda Cujubins, com a qual faz esquina; 25,00 metros do lado esquerdo, confrontando com o lote nº 17 da mesma quadra e 12,49 metros nos fundos, confrontando com o lote 36, também da mesma quadra, encerrando uma área de 300,00 metros quadrados. DATA DA AVALIAÇÃO: 21/01/2015 **PERCENTUAL DA PENHORA:** 100% **VALOR TOTAL PENHORADO:** R$ 105.000,00 (cento e cinco mil reais). **ONÛS/OBSERVAÇÕES:** R.4 e 5 **– ALIENAÇÃO FIDUCIÁRIA;** Av.6 **– PENHORA;** Av.7 **– INDISPONIBILIDADE.** CONDIÇÕES DA ALIENAÇÃO JUDICIAL **1.** Lance mínimo para alienação do bem, o percentual de 60% (sessenta por cento). **2.** Fica, desde já, autorizada a visitação do imóvel pelo **CORRETOR** ou por quem for por ele indicado, devendo ser apresentada cópia do presente despacho, devidamente assinada por este Juízo, à qual se dá força de **MANDADO JUDICIAL**, que possibilita o ingresso e a visitação do imóvel a ser alienado. **3.** É vedado aos depositários, criar embaraços à visitação do bem sob sua guarda, sob pena de ofensa ao artigo 14, inciso V, do CPC (artigo 77, inciso IV do NOVO CPC), ficando desde logo autorizado o uso de força policial, caso a providência se mostre necessária. **4.** ÔNUS: A aquisição realizada em alienação judicial é realizada de forma livre e desembaraçada de ônus (dívidas) trabalhistas, tributários e fiscais, de qualquer órgão da Administração Pública, inscritas ou não em dívida pública, ou seja, os débitos até a data da alienação judicial sub- rogam no preço da arrematação. **5.** Registre-se a possibilidade de parcelamento do pagamento do valor ofertado, consoante previsão contida no artigo 895, parágrafo 1º do NOVO CPC. **6.** Fica esclarecido que os créditos relativos a impostos cujo fato gerador seja a propriedade, o domínio útil ou a posse, e bem assim, os relativos a taxas pela prestação de serviços de tais bens, ou a contribuição de melhoria e multas, sub-rogam-se sobre o respectivo preço, por eles não respondendo o adquirente, já que a arrematação de bem através de alienação judicial, tem natureza jurídica de aquisição originária, inexistindo relação jurídica entre o adquirente e o anterior proprietário do bem (aplicação do artigo 130, parágrafo único, do CTN). **7. DO IMÓVEL –** O imóvel será vendido em caráter **"AD CORPUS"** e no estado em que se encontra. **8.** A procedência e evicção de direitos dos bens vendidos em alienação judicial/leilão são de inteira e exclusiva responsabilidade dos adquirentes. O Corretor nomeado, é um mero mandatário, ficando, assim, eximido de eventuais responsabilidades por vícios ou defeitos nos bens alienados (ocultos ou não), como também por indenizações, trocas, consertos, compensações financeiras de qualquer hipótese ou natureza, portanto, qualquer dificuldade quanto a: registrar a carta de alienação judicial, imitir-se na posse, e as dificuldades deverão ser imediatamente comunicadas ao juízo responsável para as providências cabíveis. **9. DA PROPOSTA CONDICIONAL:** As propostas que não atingirem o valor mínimo de venda poderão ser recebidas "condicionalmente", ficando sujeitas a apreciação do Juízo responsável. **10.** O exercício do direito de preferência só poderá ser exercido, comunicando-se diretamente o corretor nomeado no e-mail: benito@benitosolucoesjudiciais.com.br e no processo, no prazo de 30 dias da nomeação. **11.** Ressalvada a hipótese do artigo 903, parágrafo 5º, do Novo Código de Processo Civil, a desistência da aquisição, a ausência do depósito, ou inadimplemento, acarretará a perda, em favor da execução, do valor já pago, além da comissão destinada ao leiloeiro, sem prejuízo de aplicação de multa pela mora de 20% (vinte por cento), sobre o valor da venda, bem como, execução do valor remanescente que poderá ser dirigida ao patrimônio dos adquirentes desistentes, com responsabilidade solidária de seus sócios, no caso de pessoa jurídica, dispensando qualquer intimação para tanto. **12.** Na hipótese de acordo, pagamento ou adjudicação do débito após a publicação da decisão de nomeação, mas antes da realização do encerramento da alienação, o corretor responsável fará jus à comissão no montante de 2,5% (dois e meio por cento) do valor de avaliação do bem. **13.** Além da comissão de 5% (cinco por cento) sobre o valor da alienação, a cargo do adquirente, fará jus o Corretor nomeado, ao ressarcimento das despesas incorridas com a remoção, guarda e conservação dos bens, desde que documentalmente comprovadas, bem como a armazenagem, na forma do artigo 789- A, VIII, da CLT, que serão acrescidas à execução. **14.** O credor que não adjudicar os bens constritos antes da decisão de nomeação, poderá fazê- lo posteriormente, respondendo, pela comissão de corretagem conforme item 12. **15.** Caso o adquirente seja o próprio credor, deverá no prazo de 48 horas, efetuar o depósito do valor proposto que superar seu crédito, sob pena de, tornar sem efeito a adjudicação, ou, se for o caso, de atribuí-la ao comprador concorrente, sem prejuízo dos honorários do profissional nomeado. **16.** Os Embargos à alienação, de acordo com o artigo 903 do Novo Código de Processo Civil, não terão efeito suspensivo da venda realizada, considerando-se perfeita, acabada e irretratável, ainda que venham a ser julgados procedentes os Embargos. **17.** O prazo para eventuais embargos à alienação passará a fluir da data da intimação realizada pelo sr. Corretor, comunicando aos executados que a alienação judicial se concretizou. **18.** Servirá também a presente decisão como **OFÍCIO** ao Síndico, Administrador ou Responsável pelo(s) bem(ns) objeto(s) da alienação a fim de informar por escrito no prazo de 48 h o **SALDO DEVEDOR TOTAL** de eventuais taxas, condomínios, multa ou outras despesas ao Corretor, sob pena de ser considerado ato atentatório à dignidade da justiça com aplicação de multa. **19.** Aplica-se a presente alienação o disposto no Artigo 893 do Código de Processo Civil. **20.** Deverá o interessado proceder a impressão diretamente pela consulta pública processual do PJe, sendo certo que o documento assinado eletronicamente terá validade para os devidos fins, nos termos da lei nº 11.419/2006. **21.** Observe-se que a autenticidade poderá ser aferida mediante consulta ao seguinte endereço na internet: http://pje.trt15.jus.br/primeirograu/Processo/ConsultaDocumento/listView.seam, digitando no campo "número do documento" o número do respectivo código de barras. Reservamo-nos o direito à correção de possíveis erros de digitação, e demais inconsistências das informações apresentadas até a assinatura do auto. Santo Antônio de Posse, 20/09/2024, **BENITO TOMAZ VICENSOTTI**, Corretor Judicial Habilitado no TRT-15, CRECI/SP sob nº 78.903-F/SP.

EDITAL DE ALIENAÇÃO PARTICULAR
PROCESSO Nº 0012610-52.2017.5.15.0069 – VARA DO TRABALHO DE REGISTRO /SP.

EXEQUENTE: ANA CAROLINA DOMINGUES DOS SANTOS E OUTROS (7). EXECUTADO: PANIFICADORA KRILL LTDA - ME E OUTROS (1). **BENITO TOMAZ VICENSOTTI,** Corretor Judicial, devidamente credenciado no E. Tribunal Regional do Trabalho da 15ª Região (TRT-15), inscrito no **CRECI nº 78.903-F/SP,** Site: https://benitosolucoesjudiciais.com.br/, E-mail: benito@benitosolucoesjudiciais.com.br; Facebook: https://www.facebook.com/benitosoluçoesjudiciais e Instagram: https://www.instagram.com/benitosoluçoesjudiciais. Fones: (19) 3896-1400, (19) 99919-2010, com escritório estabelecido a Avenida Attílio Vendrame, nº 82, Sala 05, Centro, na cidade de Santo Antônio de Posse/SP, CEP: 13.830-104, na qualidade de Corretor Judicial, devidamente Habilitado no TRT-15, nomeado para a alienação judicial do bem penhorado nos autos supra discriminados, nos termos do §2º do artigo 2º do Provimento GP-CR nº 04/2014 TRT-15, publica o presente Edital para ciência das partes e terceiros interessados de que, no período de 20/09/2024 ás 12:00 hs, até 17/01/2025 ás 17:00 hs, estará aberto procedimento de **ALIENAÇÃO POR INICIATIVA PARTICULAR** para o bem descrito e caracterizado abaixo, na modalidade exclusivamente **ELETRÔNICA**, com recebimentos das propostas via e-mail: https://benitosolucoesjudiciais.com.br/. A presente venda se dará nos Termos deste Edital. **IDENTIFICAÇÃO DO BEM:** Kia Sorento EX 2.4. **DESCRIÇÃO DO BEM:** Marca/Modelo: Kia Sorento EX 2.4, Ano/Modelo: 2010/2011, Chassi: KNAKU811BB5081372, Renavam: 00231171528, Placa: KWR-3726, cor preta, em estado bom de conservação, mas há necessidade de reparo no motor. DATA DA AVALIAÇÃO: 18/04/2024 **PERCENTUAL DA PENHORA:** 100,00% **VALOR UNITÁRIO OU DO (% PENHORADO):** R$ 45.000,00 (quarenta e cinco mil reais). **VALOR TOTAL PENHORADO:** R$ 45.000,00 (quarenta e cinco mil reais). **ONÛS/OBSERVAÇÕES: Consta IPVA em aberto** no montante de R$2.391,40 (dois mil trezentos e noventa e um reais e quarenta centavos); **Consta licenciamento em aberto** dos anos de 2020 até 2024 no montante de R$866,48 (oitocentos e sessenta e seis reais e quarenta e oito centavos); **Consta MULTA em aberto** no montante de R$4.972,79 (quatro mil novecentos e setenta e dois reais e setenta e nove centavos). DAS CONDIÇÕES DA ALIENAÇÃO JUDICIAL: **1.** O prazo para alienação será de 120 dias. **2.** O preço mínimo para alienação será de 80% do valor da avaliação dos bens, nos termos do artigo 891 do CPC. **3.** Fica, desde já, autorizada a visitação do imóvel pelo **CORRETOR**, devendo ser apresentada cópia do presente despacho, devidamente assinada por este Juízo, à qual se dá força de **MANDADO JUDICIAL** e que possibilitará o ingresso e a visitação do imóvel a ser alienado. **4.** É vedado aos depositários criar embaraços à visitação do bem sob sua guarda, sob pena de ofensa ao artigo 14, V, do CPC (artigo 77, inciso IV do CPC), ficando desde logo autorizado o uso de força policial, caso a providência se mostre necessária. **5.** A possibilidade de pagamento em parcelas, consoante previsão contida no artigo 895, parágrafo 1º, do CPC/2015. Na hipótese de bem imóvel, o bem ficará gravado com hipoteca judiciária até o pagamento integral do preço. As parcelas terão incidência de atualização monetária pela taxa SELIC acumulada (OU pelo IGP-M da Fundação Getúlio Vargas acumulada). Havendo mora, incidirá multa de 10% sobre a soma da parcela inadimplida com as parcelas vincendas, nos termos do artigo 895, §4o, do CPC, em benefício da credora. Ocorrendo inadimplência, que se caracterizará após 30 dias do vencimento de parcela não paga, a alienação será desfeita e as parcelas pagas não serão devolvidas, ficando em proveito da execução; **6.** As propostas serão enviadas pelo corretor a este Juízo, no prazo de 120 dias contados da ciência deste despacho, protocoladas e anexadas aos autos; **7.** A proposta mais favorável será formalizada pôr termo de alienação nos presentes autos; **8.** A alienação poderá ser julgada ineficaz, se não forem satisfeitas as condições exigidas pelo Juízo da execução; se o proponente provar, nos cinco (05) dias seguintes à assinatura do termo alienação, a existência de ônus real ou gravame até então não mencionado; se a alienação se realizar por preço que vier a ser considerado pelo Juízo como vil; e nos casos de ausência de prévia notificação da alienação ao credor com garantia real ou com penhora anteriormente averbada, que não seja de qualquer modo parte na execução; **9.** O adquirente ficará isento dos tributos relativos a impostos cujo fato gerador seja a propriedade, o domínio útil ou a posse de bens imóveis, bem assim os relativos às taxas pela prestação de serviços referentes a tais bens ou a contribuições de melhoria da União, Estado de São Paulo e municipais, estejam ou não inscritos em dívida ativa, nos termos do artigo 130, parágrafo único, do Código Tributário Nacional, bem como na forma do artigo 110 da Consolidação dos Provimentos da Corregedoria-Geral da Justiça do Trabalho; **10.** A comissão de 5% (cinco por cento) devida ao corretor nomeado, calculada sobre o valor da alienação, a cargo do proponente adquirente; **11.** Na hipótese da remição da dívida, a comissão será devida no percentual de 2,5% sobre o valor da avaliação, a cargo da executada, desde que o corretor tenha apresentado proposta nos autos com observância do Provimento GP-CR 4/2014 deste Regional; **12.** Observe-se que a autenticidade poderá ser aferida mediante consulta ao seguinte endereço na internet: http://pje.trt15.jus.br/primeirograu/Processo/ConsultaDocumento/listView.seam, digitando no campo "número do documento" o número do respectivo código de barras. Reservamo-nos o direito à correção de possíveis erros de digitação, e demais inconsistências das informações apresentadas até a assinatura do auto. Santo Antônio de Posse, 23/09/2024, **BENITO TOMAZ VICENSOTTI**, Corretor Judicial Habilitado no TRT-15, CRECI/SP sob nº 78.903-F/SP.

TERMO DE ADITIVO AO EDITAL DE ALIENAÇÃO POR INCIATIVA PARTICULAR
PROCESSO Nº 0014300-24.2007.5.15.0019 – 1ª VARA DO TRABALHO DE ARAÇATUBA/SP.

EXEQUENTES: VILMA VIEIRA LOPES E OUTROS (2). EXECUTADO: BSE SERVICOS EMPRESARIAIS LTDA E OUTROS (2). BENITO TOMAZ VICENSOTTI, Corretor Judicial, devidamente credenciado no E. Tribunal Regional do Trabalho da 15ª Região (TRT-15), inscrito no **CRECI nº 78.903-F/SP,** Site: https://benitosolucoesjudiciais.com.br/, E-mail: benito@benitosolucoesjudiciais.com.br; Facebook: https://www.facebook.com/benitosoluçoesjudiciais e Instagram: https://www.instagram.com/benitosoluçoesjudiciais. Fones: (19) 3896-1400, (19) 99919-2010, com escritório estabelecido a Avenida Attílio Vendrame, nº 82, Sala 05, Centro, na cidade de Santo Antônio de Posse/SP, CEP: 13.830-104, na qualidade de Corretor Judicial, devidamente Habilitado no TRT-15, nomeado para a alienação judicial do bem penhorado nos autos supra discriminados, nos termos do §2º do artigo 2º do Provimento GP-CR nº 04/2014 TRT-15, publica o presente Edital para ciência das partes e terceiros interessados de que, no período de 04/06/2024 ás 12:00 hs, até 01/10/2024 ás 17:00 hs, estará aberto procedimento de **ALIENAÇÃO POR INICIATIVA PARTICULAR** para o bem descrito e caracterizado abaixo, na modalidade exclusivamente **ELETRÔNICA**, com recebimentos das propostas via e-mail: https://benitosolucoesjudiciais.com.br/. A presente venda se dará nos Termos deste Edital. **IDENTIFICAÇÃO DO BEM:** Imóvel objeto da matrícula n° 160.611, do 9º Cartório de Registro de Imóveis de São Paulo – SP. Em conformidade com o despacho proferido pelo juízo, constante do ID: 1b84d11, **integra o presente edital o que segue:** Nos termos do parágrafo único do artigo 130 do Código Tributário Nacional, sendo hipótese de sub-rogação dos débitos no preço, **fica o bem adquirido através de alienação judicial desembaraçado das dívidas tributárias e fiscais geradas até a data da aquisição, de forma que esses encargos não serão transferidos ao adquirente.** Do mesmo modo, por força da aquisição originária da coisa, inteligência do artigo 1.430 do Código Civil, eventuais débitos condominiais se sub-rogam no preço, observadas as preferências legais, **de maneira que também não serão transferidas ao adquirente as taxas condominiais devidas até a data da aquisição.** Recebidas quaisquer propostas, **mesmo que acima de 50% do valor da avaliação, o Juízo deverá ser comunicado para cientificação das partes**, a fim de que se manifestem, no prazo comum de 5 dias, nos termos do art. 7º, I, do Provimento GP-CR nº 04 /2014. Permanecem inalteradas as demais cláusulas e dispositivos elencados nas condições da alienação judicial do Edital ID: e97df9d e a sua publicação ID: 2a86869, ambos juntados respectivamente ao Processo em 13 de junho de 2024. Santo Antônio de Posse, 27/06/2024, **BENITO TOMAZ VICENSOTTI**, Corretor Judicial Habilitado no TRT15, CRECI/SP sob n° 78.903-F/SP.

SERVIÇO MUNICIPAL DE ÁGUA E ESGOTO DE PIRACICABA

AVISO DE LICITAÇÃO
PREGÃO ELETRÔNICO N.º 064/2024 - PROCESSO N. 2024/019711

Objeto: CONTRATAÇÃO DE EMPRESA PARA FORNECIMENTO DE PÃO FRANCÊS. RECEBIMENTO DE PROPOSTAS ATÉ: 09/10/2024 Horário: 08h30min; ABERTURA E ANÁLISE DAS PROPOSTAS: 09/10/2024 Horário: 09h; INÍCIO DA SESSÃO DE DISPUTA DE PREÇOS: 09/10/2024 Horário: 09h. O edital completo poderá ser obtido pelos endereços eletrônicos: www.semaepiracicaba.sp.gov.br, www.gov.br/pncp e https://bnc.org.br e informações pelos telefones (19) 3403-9614/9623.
Piracicaba/SP, 23 de setembro de 2024
RAUL EMILIO ADAMOLI DE MORAIS
Presidente do SEMAE

SERVIÇO MUNICIPAL DE ÁGUA E ESGOTO DE PIRACICABA

AVISO DE LICITAÇÃO
PREGÃO ELETRÔNICO N.º 065/2024 - PROCESSO N. 2024/021411

Objeto: CONTRATAÇÃO DE EMPRESA PARA AQUISIÇÃO DE FERRAMENTAS DIVERSAS. RECEBIMENTO DE PROPOSTAS ATÉ: 10/10/2024 Horário: 08h30min; ABERTURA E ANÁLISE DAS PROPOSTAS: 10/10/2024 Horário: 09h; INÍCIO DA SESSÃO DE DISPUTA DE PREÇOS: 10/10/2024 Horário: 09h. O edital completo poderá ser obtido pelos endereços eletrônicos: www.semaepiracicaba.sp.gov.br, www.gov.br/pncp e https://bnc.org.br e informações pelos telefones (19) 3403-9614/9623.
Piracicaba/SP, 23 de setembro de 2024
RAUL EMILIO ADAMOLI DE MORAIS
Presidente do SEMAE

PREFEITURA MUNICIPAL DE SÃO SEBASTIÃO

Edital de pregão eletrônico n.º 060/2024
Processo administrativo n.º 13106/2024
Tipo: Menor preço

Objeto: Ata de registro de preços para fornecimento de cestas básicas destinadas aos usuários da política de assistência social do município de São Sebastião. Data da sessão: 08/10/2024. Horário de início da sessão: 09:00 horas. O pregão na forma eletrônica será realizado em sessão pública, por meio da internet, mediante condições de segurança criptografia e autenticação – em todas as suas fases através do sistema de pregão, na forma eletrônica (licitações) da Bolsa de Licitações e Leilões (www.bll.org.br). Edital disponível gratuitamente nos sites www.saosebastiao.sp.gov.br e www.bll.org.br. São Sebastião, 17 de setembro de 2024.Jessica Marcelo dos Santos . Secretário de Desenvolvimento Econômico e Social.

7ª Vara Cível do Foro da Comarca de São Bernardo do Campo/SP

EDITAL DE INTIMAÇÃO - PRAZO DE 30 DIAS. PROCESSO Nº 0003387-77.2023.8.26.0564. O MM. Juiz de Direito da 7ª Vara Cível, do Foro de São Bernardo do Campo, Estado de São Paulo, Dr. FERNANDO DE OLIVEIRA DOMINGUES LADEIRA, na forma da Lei, etc. FAZ SABER a **Regiane Oki, CNPJ/MF 41.231.833/0001-40**, através de sua representante legal, Regiane Oki, que por este Juízo, tramita de uma ação de Cumprimento de sentença (Contratos Bancários), movida por **BANCO BRADESCO S.A**. Encontrando-se o réu em lugar incerto e não sabido, nos termos do artigo 513, §2º, IV do CPC, foi determinada a sua **INTIMAÇÃO por EDITAL**, para que, no prazo de **15 (quinze) dias úteis**, que fluirá após o decurso do prazo do presente edital, **pague a quantia de R$ 17.724,64** (fevereiro/2024), devidamente atualizada, sob pena de multa de 10% sobre o valor do débito e honorários advocatícios de 10% (artigo 523 e parágrafos, do Código de Processo Civil). Fica ciente, ainda, que nos termos do artigo 525 do Código de Processo Civil, transcorrido o período acima indicado sem o pagamento voluntário, **inicia-se o prazo de 15 (quinze) dias úteis** para que o executado, independentemente de penhora ou nova intimação, **apresente**, nos próprios autos, **sua impugnação**. Será o presente edital, por extrato, afixado e publicado na forma da lei.

9ª Vara Cível do Foro da Comarca de Santo André/SP

EDITAL DE CITAÇÃO - PRAZO DE 20 DIAS. PROCESSO Nº 1003373-09.2023.8.26.0554. O MM. Juiz de Direito da 9ª Vara Cível, do Foro de Santo André, Estado de São Paulo, Dr. SIDNEI VIEIRA DA SILVA, na forma da Lei, etc. FAZ SABER a **JEREMIAS MOTA DOS SANTOS**, CPF 47218324860, que lhe foi proposta uma ação de Execução de Título Extrajudicial por parte de **BANCO BRADESCO S.A.**, objetivando a cobrança da quantia de **R$ 17.265,81** (março/2023), que será atualizado até a data do efetivo pagamento, correspondente ao saldo devido pela Cédula de Crédito Bancário – Financiamento para Aquisição de Bens e/ou Serviços – CPC - PF, sob o número 621/5548838, firmada em 19/03/2021. Ocorre que o réu não honrou com os pagamentos, tornando-se inadimplente. Encontrando-se o réu em lugar incerto e não sabido, foi determinada a sua **CITAÇÃO por EDITAL** para pagar a dívida, custas e despesas processuais, além de honorários advocatícios, fixados no patamar de dez por cento, **no prazo de 3 (três) dias**, a contar da citação. O executado deverá ter ciência de que, nos termos do art.827, §1º, do Código de Processo Civil, em caso de pagamento integral no prazo declinado, os honorários advocatícios poderão ser reduzidos pela metade. Decorrido o prazo de 20 dias do edital, registre-se, também, a possibilidade de **oferecimento de embargos à execução**, distribuídos por dependência e instruídos com cópias das peças processuais relevantes, **no prazo de 15 (quinze) dias**, contados na forma do art.231, do Código de Processo Civil. Alternativamente, no lugar dos embargos, mediante o depósito de trinta por cento do valor total executado, poderá ser requerido o parcelamento do restante em até 6 (seis) parcelas mensais, acrescidas de correção monetária e de juros de um por cento ao mês. Fica o executado advertido que a rejeição dos embargos, ou, ainda, inadimplemento das parcelas, poderá acarretar na elevação dos honorários advocatícios, multa em favor da parte, além de outras penalidades previstas em lei. Será o presente edital, por extrato, afixado e publicado na forma da lei. NADA MAIS.

9ª Vara Cível do Foro da Comarca de Santo André/SP

EDITAL DE CITAÇÃO - PRAZO DE 20 DIAS. PROCESSO Nº 1025265-08.2022.8.26.0554. O MM. Juiz de Direito da 9ª Vara Cível, do Foro de Santo André, Estado de São Paulo, Dr. SIDNEI VIEIRA DA SILVA, na forma da Lei, etc. FAZ SABER a **MARCIA APARECIDA DE MATOS 3501213387**, CNPJ 24270988000177, que lhe foi proposta uma ação de Monitória por parte de **BANCO BRADESCO S.A.**, objetivando a cobrança da quantia de **R$ 130.347,20** (outubro/2022), que será atualizada até a data do efetivo pagamento, correspondente ao saldo devido por uma Reorganização Financeira por Meio Eletrônico, sob o nº KGR/5156767, firmado em 30/09/2021. Ocorre que a requerida não honrou com os pagamentos, deixando de pagar a dívida contraída, estando inadimplente com a obrigação. Encontrando-se o réu em lugar incerto e não sabido, foi determinada a sua **CITAÇÃO, por EDITAL**, para os atos e termos da ação proposta e para, **em quinze (15) dias proceder ao pagamento da quantia** especificada na petição inicial e efetuar o pagamento de honorários advocatícios correspondentes a 5% do valor da causa ou apresentar embargos ao mandado monitório, nos termos do artigo 701 do CPC. Na hipótese de cumprimento do mandado no prazo, o réu será isento do pagamento de custas processuais. Caso não cumpra o mandado no prazo e os embargos não forem opostos, constituir-se-á de pleno direito o título executivo judicial, independentemente de qualquer formalidade (NCPC, art. 701, § 2º), observando-se, no que couber o Livro I da Parte Especial do Novo Código de Processo Civil. NADA MAIS.

2ª Vara de Registros Públicos/SP

EDITAL DE CITAÇÃO expedido nos autos da ação de Usucapião, **PROCESSO nº 1144411-47.2022.8.26.0100**. O(A) MM. Juiz(a) de Direito da 2ª Vara de Registros Públicos, do Foro Central Cível, Estado de São Paulo, Dr(a). Patrícia Martins Conceição, na forma da Lei, etc. FAZ SABER a(o) **Francisco Rodrigues Fortes, Judite Ferreira da Silva, Francisco de Paula Peruche, Zaida Pereira Peruche, Paulo Henrique Balbino, Josepha Balbina, Lyra Balbino, Alice Balbino, Raimundo Nonato da Rocha, Fátima Moreira da Rocha, Fernando José Garrigos, Julia Vazquez Garrigos, Irineu Ormeni, Maria Aparecida de Oliveira Ormeni, LAERCIO BALBINODE OLIVEIRA, ISRAEL LASMAR VILAS BOAS, ELAINE ROCHA, ELIANA ORMANI, ROSÂNGELA DA SILVA FORTES e RENATO DA SILVA FORTES, réus ausentes, incertos, desconhecidos, eventuais interessados, bem como seus cônjuges e/ou sucessores, que Marisa Balbino Palaio e Mauricio Dorival Balbino Palaio** ajuizou(ram) ação de **USUCAPIÃO**, visando declaração de domínio sobre imóvel localizado na Rua Conceição do Jacuipe, nº 234/238, Parque Itaberaba, São Paulo/SP, CEP: 02764-030, alegando posse mansa e pacífica no prazo legal. Estando em termos, expede-se o presente edital para citação dos supra mencionados para contestarem no prazo de 15 (quinze) dias úteis, a fluir após o prazo de 20 (vinte) dias da publicação deste edital. Não sendo contestada a ação, o réu será considerado revel, caso em que será nomeado curador especial. Será o presente edital, por extrato, afixado e publicado na formada lei. NADA MAIS. Dado e passado nesta cidade de São Paulo, aos 01 de agosto de 2024.

EDITAL DE CITAÇÃO - PRAZO DE 20 DIAS. PROCESSO Nº 1002403-24.2023.8.26.0161 O(A) MM. Juiz(a) de Direito da 1ª Vara de Família e Sucessões, do Foro de Diadema, Estado de São Paulo, Dr(a). Lucas Rosa Monteiro, na forma da Lei, etc. FAZ SABER a(o) Ademir do Nascimento, que foi proposta uma ação de Arrolamento Comum por parte de C. do N. E, e outros, alegando em síntese: ABERTURA DE INVENTÁRIO em razão dos bens deixados pelo falecimento de L. M. DO N., do qual Ademir, como herdeiro, participa da partilha de bens e pagamentos. Encontrando-se o réu em lugar incerto e não sabido, foi determinada a sua CITAÇÃO, por EDITAL, para os atos e termos da ação proposta e para que, no prazo de 15 dias, após concluídas as citações, sobre as primeiras declarações, disponibilizadas na internet, podendo arguir erros, omissões e sonegação de bens; reclamar contra a nomeação do inventariante e contestar a qualidade de quem foi incluído no título de herdeiro. Não sendo contestada a ação, o réu será considerado revel, caso em que será nomeado curador especial. Será o presente edital publicado na forma da lei. NADA MAIS. Dado e passado nesta cidade de Diadema, aos 16 de julho de 2024 K-21e24/09

Edital De Intimação - Prazo De 20(Vinte) Dias. Processo Nº 1096296-58.2023.8.26.0100 Edital Para Conhecimento de Terceiros Interessados. Prazo 20 dias. Processo nº 1096296-58.2023.8.26.0100. O Dr. Douglas Iecco Ravacci, Juiz de Direito da 33ª Vara Cível do Foro Central da Comarca de São Paulo/SP, na forma da lei, etc, Faz Saber que Nordic Power Partners P/S, NPP Brazil I K/S e NPP Brazil II K/S ajuizaram ação de protesto judicial, em 19.07.2023, contra Rio Alto Energia Empreendimentos e Participações Ltda. (CNPJ nº 11.229.764/0001-70), Rio Alto Participações e Empreendimentos Imobiliários S.A. (CNPJ nº 14.590.454/0001-74), Rio Alto Energias Renováveis S.A. (CNPJ nº 38.199.406/0001-18), Fundo de Investimento emParticipações Rio Alto - Multiestratégia (CNPJ nº 62.232.889/0001-90), Edmond Chaker Farhat Junior (CPF nº 255.935.868-96) e Rafael Sanches Brandão (CPF nº 298.388.818-56), dando conta ao público em geral, especialmente aquele ou aqueles que estejam em tratativas com o Grupo Rio Alto (formado, dentre outros, pelos requeridos) para alienação, direta ou indiretamente (inclusive pela venda de cotas do FIP Rio Alto ou da Rio Alto Energia), da participação desse último nos denominados 'Projetos Coremas', empreendimentos voltados à produção de energia solar no sertão da Paraíba, da existência de pretensões e direitos das autoras que poderão ser exigidos ou violados caso uma tal venda se concretize à sua revelia. Com relação ao Projeto Coremas I, II e III (designados de 'Projetos Fase 1'), desenvolvido através de três sociedades de propósito específico - Coremas I Geração de Energia SPE Ltda., Coremas II Geração de Energia SPE Ltda. e Coremas III Geração de Energia SPE Ltda. -, segundo os diversos instrumentos contratuais celebrados: (i) a Rio Alto Energia e Afiliadas (inclusive controladores diretos e indiretos) não podem receber qualquer tipo de receita, retorno ou qualquer forma de pagamento relacionados aos Projetos Coremas, inclusive num evento de venda, antes das NPP's terem sido integralmente reembolsadas por seus investimentos, que restaminadimplidos (atualmente, parte relevante dos valores investidos é cobrada forçadamente no âmbito de duas execuções de título executivo extrajudicial: (a) ação nº 1048082-41.2020.8.26.0100, 10ª Vara Cível de São Paulo/SP; e (b) ação nº 1015884-77.2022.8.26.0100, 29ª Vara Cível de São Paulo/SP) (cls. 2.2, item (a), 2.3, 3.1, item (a), e 10.1 do 1º Aditamento ao Contrato de Cooperação); (ii) nenhuma das obrigações ajustadas no intitulado Contrato de Cooperação, celebrado entre as partes em2016, pode ser cedida pelas Rio Alto's, sem a anuência das NPP's (cl. 10.1 do 1º Aditamento ao Contrato de Cooperação, e cl. 5.1 do 2º Aditamento ao Contrato de Cooperação); e (iii) vedação de alienação da participação no FIP Coremas, direta e indiretamente, sem anuência da NPP (cls. 7.1 e 7.5 do Acordo de Cotistas do FIP Coremas); (iv) vedação de alienação da participação da Rio Alto Energia no FIP Rio Alto, sem prévia anuência da NPP (cl. 2.2 do 2º Aditamento ao Contrato de Cooperação). No que respeita ao Projeto Coremas IV, V, VI, VII e VIII (designados de 'Projetos Fase 2'), desenvolvido através de cinco sociedades de propósito específico – Coremas IV Geração de Energia SPE Ltda., Coremas V Geração de Energia SPE Ltda., Coremas VI Geração de Energia SPE Ltda., Coremas VII Geração de Energia SPE Ltda. e Coremas VIII Geração de Energia SPE Ltda.: foi assegurado às NPP's o recebimento de 8,5% de quaisquer receitas ou lucro que o Grupo Rio Alto receba pela venda de um ou mais dos empreendimentos da Fase 2 (cl. 3.5.1 do 3º Aditamento ao Contrato de Cooperação). Assim, para prevenir responsabilidades, conservar e publicizar direitos e, ainda, para que terceiros não venham alegar ignorância ou invocar boa-fé, foi deferida a expedição do presente edital, o qual será afixado e publicado, na forma da lei. Nada Mais. Dado e passado nesta cidade de São Paulo, aos 19 de setembro de 2024. K-21e24/09

EDITAL PARA CONHECIMENTO GERAL - PRAZO DE 20 DIAS. PROCESSO Nº 0014828-26.2012.8.26.0278 O(A) MM. Juiz(a) de Direito da 1ª Vara Cível, do Foro de Itaquaquecetuba, Estado de São Paulo, Dr(a). KLEBER LELES DE SOUZA, na forma da Lei, etc. FAZ SABER a(o) público em geral, nos termos do artigo 726, §1º do Código de Processo Civil, que tramita neste Juízo a ação de Notificação, iniciada por Imobiliária e Construtora Continental Ltda, na qual restou decidido que: "NOTIFIQUE-SE a(o) requerida(o) para os termos da ação em epígrafe, cuja cópia da inicial segue em anexo, cientificado-a(o) de que após o cumprimento, pagas as custas e observadas as formalidades legais, e decorridas 48 (quarenta e oito) horas, os autos serão entregues ao requerente (artigo 872 do Código de Processo Civil). Vistos. Defiro, expeça-se edital para notificação do requerido. Oportunamente, à Defensoria Pública para a nomeação de um(a) advogado(a) para atuar na função de curador especial. Int.". Será o presente edital, por extrato, afixado e publicado na forma da lei (arts. 257 e 258 do CPC). NADA MAIS. Dado e passado nesta cidade de Itaquaquecetuba, aos 26 de agosto de 2024. K-21e24/09

EDITAL DE CITAÇÃO - PRAZO DE 20 DIAS. PROCESSO Nº 1025573-17.2023.8.26.0196 O(A) MM. Juiz(a) de Direito da 3ª Vara Cível, do Foro de Franca, Estado de São Paulo, Dr(a). Humberto Rocha, na forma da Lei, etc. Citação. Prazo 20 dias. Proc. 1025573-17.2023.8.26.0196. O Dr. Humberto Rocha, Juiz de Direito da 3ª Vara Cível da Comarca de Franca/SP, na forma da lei, etc. Faz Saber a Cheslei Breno Augusto CPF 392.069.318-30 que Condomínio Residencial Bernardino Pucci ajuizou Ação de Execução de Título Extrajudicial para recebimento de R$1.977,58 (15.10.23) decorrente das despesas condominiais vencidas de 20.03.23 a 20.10.23 em relação a unidade 11 do bloco 28 do Condomínio Exequente, bem como as vencidas no decorrer do processo. Estando o coexecutado em lugar ignorado, expede-se o edital para que em 03 dias pague o débito, podendo no prazo de 15 dias opor embargos ou reconhecer o crédito e comprovar o depósito de 30%, incluindo custas e honorários e requerer o parcelamento em até 06 parcelas mensais corrigidas, sob pena de penhora, prazos estes a fluir os 20 supra, ficando advertido de que no caso de revelia será nomeado curador especial. Será o edital publicado na forma da lei. NADA MAIS. Dado e passado nesta cidade de Franca, aos 12 de setembro de 2024. K-21e24/09

EDITAL DE CITAÇÃO - PRAZO DE 20 DIAS. PROCESSO Nº 1003336-62.2023.8.26.0010 O(A) MM. Juiz(a) de Direito da 3ª Vara Cível, do Foro Regional III - Jabaquara, Estado de São Paulo, Dr(a). ANA LUCIA SCHMIDT RIZZON, na forma da Lei, etc. FAZ SABER a José Geraldo Ribeiro, CPF/CNPJ 57923809615, que lhe foi proposta uma ação de Reintegração / Manutenção de Posse por parte de Dinair Pedreira Gonçalves, com o seguinte objeto: reintegração de posse de imóvel localizado na Rua Jorge Rubens Neiva de Camargo nº 392, Americanópolis, São Paulo - SP. Encontrando-se o réu em lugar incerto e não sabido, foi determinada a sua CITAÇÃO, por EDITAL, para os atos e termos da ação proposta e para que, no prazo de 15 dias, que fluirá após o decurso do prazo do presente edital, apresente resposta. Não sendo contestada a ação, o réu será considerado revel, caso em que será nomeado curador especial. Será o presente edital, por extrato, afixado e publicado na forma da lei. NADA MAIS. Dado e passado nesta cidade de São Paulo, aos 03 de julho de 2024. K-21e24/09

EDITAL DE INTIMAÇÃO - PRAZO DE 20 DIAS. PROCESSO Nº 1021572-65.2018.8.26.0001 O(A) MM. Juiz(a) de Direito da 4ª Vara Cível, do Foro Regional I - Santana, Estado de São Paulo, Dr(a). Fernanda de Carvalho Queiroz, na forma da Lei. FAZ SABER a(o) BRUNA MARTINS CASTILHO, CPF 411.527.898-64, que fora bloqueado nos autos via convênio sisbajud o valor de R$ 5.095,10. Encontrando-se a executada em lugar incerto e não sabido, foi determinada a sua INTIMAÇÃO, por EDITAL, para os atos e termos da ação proposta e para que, no prazo de 15 dias, que fluirá após o decurso do prazo do presente edital, apresente impugnação. Será o presente edital, por extrato, afixado e publicado na forma da lei. NADA MAIS. Dado e passado nesta cidade de São Paulo, aos 03 de Outubro de 2023. K-21e24/09

EDITAL DE CITAÇÃO - PRAZO DE 30 DIAS. PROCESSO Nº 1002787-59.2020.8.26.0268 O(A) MM. Juiz(a) de Direito da 4ª Vara, do Foro de Itapecerica da Serra, Estado de São Paulo, Dr(a). DJALMA MOREIRA GOMES JUNIOR, na forma da Lei, etc. FAZ SABER a réus ausentes, incertos e desconhecidos, e suas esposas, se casados forem e principalmente aos titulares de domínio Espólio de Gumercindo Pereira e Aziolé DelfimBusnello Pereira, que estão em local incerto e não sabido que Manuel Domingues e sua mulher Maria Alcina Pereira Domingues ajuizaram uma Ação de Usucapião Extraordinário, alegando possuir mansa e pacificamente, por si e seus antecessores há mais de 33 anos, uma área correspondente a Gleba 3, contendo 2,0981 ha e as Glebas 5 e 6, contendo 4,6716 ha, sito na Estrada do Ribeirão Grande, s/nº, Bairro do Ribeirão Grande, Município de Juquitiba, Comarca de Itapecerica da Serra, Estado de São Paulo, confrontando com a Prefeitura Municipal de Juquitiba, Paulo Ribeiro Soares, Carlos Alberto Costa Penha e José Carlos Sartório.Tendo como origem do imóvel a matrícula n. 64.812 do Cartório de Registro de Imóveis de Itapecerica da Serra, constando como titulares de domínio: Aziolé Delfim Busnello Pereira, Gumercindo Pereira e Edna Busnello Delfim. Nestas condições, expediu-se o presente edital para que no prazo de 15 dias após esta citação contestem o feito sob pena de presumirem-se verdadeiros os fatos alegados. Será o presente afixado e publicado na forma da Lei.. NADA MAIS. Dado e passado nesta cidade de Itapecerica da Serra, aos 03 de setembro de 2024. K-21e24/09

EDITAL DE CITAÇÃO - PRAZO DE 30 DIAS. PROCESSO Nº 1040082-95.2020.8.26.0506 O MM. Juiz de Direito da 1ª Vara Cível, do Foro de Ribeirão Preto, Estado de São Paulo, Dr(a). Francisco Camara Marques Pereira, na forma da Lei, etc. FAZ SABER a PRISCILA RIBAS CARLOS, Brasileira, Empresária, RG 40.235.282, CPF 335.293.528-96, com endereço à Rua Tamandare, 196, Campos Eliseos, CEP 14085-070, Ribeirão Preto - SP, que lhe foi proposta uma ação de Procedimento Comum Cível por parte de Colégio Cervantes Ltda, alegando em síntese que lhe é devido o valor de R$3.522,69, referente a mensalidades inadimplidas, oriundas do contrato de prestação de serviços educacionais firmado entre as partes. Encontrandose o réu em lugar incerto e não sabido, foi determinada a sua CITAÇÃO, por EDITAL, para os atos e termos da ação proposta e para que, no prazo de 15 dias, que fluirá após o decurso do prazo do presente edital, apresente resposta. Não sendo contestada a ação, o réu será considerado revel, caso em que será nomeado curador especial. Será o presente edital, por extrato, afixado e publicado na forma da lei. NADA MAIS. Dado e passado nesta cidade de Ribeirão Preto, aos 12 de agosto de 2024. K-21e24/09

DocuSigned by
GAZETA DE S.PAULO
Assinado por: JORNAL GAZETA SP LTDA:04735364000170
CPF: 29513948889
Data/Hora da Assinatura: 24/09/2024 18:57:55 BRT
O: ICP-Brasil, OU: AC SOLUTI Multipla v5
L: Sao Paulo, S: SP, C: BR
Emissor: AC SOLUTI Multipla v5
5146939EFE414F8...

Documento assinado digitalmente conforme MP nº 2.200-2 de 24/08/2021, que institui a Infraestrutura da Chaves Públicas Brasileira- ICP-Brasil.

Esta página faz parte da edição impressa produzida pela Gazeta de S.Paulo com circulação em bancas de jornais e assinantes.
AUTENTICIDADE DA PÁGINA. A autenticidade deste documento pode ser conferida através do QR Code ao lado ou pelo site https://flip.gazetasp.com.br

DocuSign Envelope ID: 28ACE97F-4A4E-4A7F-A9F7-D8CB29E142FE

CINE-CRÍTICA. A face que apresenta neste seu filme de exílio é possivelmente a mais sombria de todos os seus 50 filmes

Woody Allen não fica ressentido no sombrio 'Golpe de Sorte em Paris'

Antes de dizer que Woody Allen é sempre o mesmo, vale a pena lembrar que Woody Allen são muitos. A face que apresenta neste seu filme de exílio, "Golpe de Sorte em Paris", é possivelmente a mais sombria de todos os seus 50 filmes: Woody carrega no lombo a marca do cancelamento que sofreu nos EUA.

Como que para compensar esse sentimento, e talvez para agradar seus hospedeiros, ou ainda para tentar compreendê-los, Allen recorre a temas de Jean Renoir (a caça, de "A Regra do Jogo") e François Truffaut (o detetive conjugal de "Beijos Roubados"), com quem parece dialogar nesse momento.

A diferença é que Renoir sorri com ironia da tragédia que se desenha em seu filme e Truffaut nos faz rir com a falta de jeito de seu detetive. Já Allen, desta vez não sorri nem nos faz rir. Seus personagens vagueiam entre o romance, o suspense e a tragédia, mas sem a ambiguidade que virou uma espécie de marca registrada do autor nova-yorkino.

DIVULGAÇÃO

Em vez de abordar a biografia de seu objetivo, o filme busca um fato central capaz de revelar sua personalidade e modo de agir

No começo lá está a jovem Fanny (Lou de Laâge), que caminha pela rua despreocupada, quando é abordada por Alain (Niels Schneider), colega de velhos tempos e hoje escritor, que de imediato declara o amor que sente por ela e manteve secreto desde que eram colegas de colégio. Agora, acredita ele, teve seu golpe de sorte: reencontrá-la por acaso.

Ocorre que Fanny é casada com o rico Jean (Melvil Poupaud), homem de negócios simpático e enigmático, que não fala de seus negócios, resume tudo dizendo que faz os ricos ficarem mais ricos. Quando Fanny começa a dar atenção ao jovem escritor, Jean logo demonstra que não tem a menor intenção de sair da história como o marido traído. Não é apenas simples vaidade: ele de fato ama, ou acredita amar, sua mulher.

Claro, há um pouco de Woody Allen em cada um desses personagens: Fanny e sua leveza, Jean e seu apego aos negócios, Alain e seus livros. Mas o filme começa a se aproximar, aqui, daquele lado dos filmes de Claude Chabrol em que pessoas simples são capazes dos pensamentos e atos mais abomináveis. Veremos, em "Golpe de Sorte", alguém que não se limita a matar alguém, mas ainda atira seu cadáver no mar para que nunca seja encontrado prática repulsiva usada por diversos regimes militares latino-americanos.

Em todo caso, existe ainda uma quarta personagem na história, a que se pode chamar de tipicamente woodyalleniana. É Camille (Valerie Lemercier), a mãe de Fanny, fã de romances policiais que a horas tantas se converte em detetive amadora. É bem próprio de Woody esse tipo de personagem que se entrega a uma tarefa fora de suas atividades habituais, movida por sua paixão (no caso, por livros policiais) ou mesmo para escapar à rotina.

Desde que Camille entra em ação, o filme passa do drama ao suspense policial. Um policial afeito a regras clássicas, com um vilão capaz de enfileirar vilanias tão literárias quanto literais (jogar corpos no mar, por exemplo). Ainda assim, mesmo nesse registro, Woody Allen parece um pouco deslocado como sempre que sai de Nova York mas é evidente seu esforço para entender um povo e um lugar bem diferentes.

Daí haver algo surpreendente na ambientação deste filme. Exemplo: de início, Alain parece habitar um pequeno apartamento "de escritor". Mais tarde, o mesmo apartamento aparece bem maior e com mobiliário mais classudo. É como se no começo o filme procurasse um Quartier Latin que já não existe mais e mais tarde voltasse a atenção para outros aspectos da vida parisiense.

No fim das contas, embora falte ao filme aquela intimidade que Woody Allen costumava ter com as paisagens e personagens do seu país (nova-yorkinos em especial), esse é um problema que o cineasta maneja com habilidade.

O sentimento sombrio que parece habitá-lo, é outra história: em "Golpe de Sorte", todo golpe do acaso traz algum contratempo ou mesmo azar. Os tempos em que Woody afirmava que tudo pode dar certo (título do seu filme de 2009) estão, ao menos por ora, arquivados. Aqui, no fim, todos os personagens saem, de algum modo, perdendo.

Não se trata de um Woody Allen ressentido, isso não. Sombrio, certamente, mas não como no tempo em que tentava imitar Ingmar Bergman. Desta vez as feridas estão abertas. Impossível não admirar um artista que, mesmo quando não nos faz rir, mantém tanta intimidade com seus sonhos e também pesadelos.

INFORMAÇÕES.
Avaliação: Bom;
Classificação: 12 anos;
Elenco Lou de Laâge, Valérie Lemercier, Melvil Poupaud;
Produção Reino Unido, França, 2023;
Direção Woody Allen.
(Inácio Araujo/FP)

HORÓSCOPO

Por João Bidu
ESPECIAL PARA A GAZETA

ÁRIES. O dia começa tenso, e você precisa redobrar a atenção nas comunicações. Depois, assuntos familiares podem concentrar sua atenção. A praticidade para lidar com o que vier pela frente pode render uma grana extra. No amor, tente manter o ciúme sob controle.

TOURO. Você vai dar um show na hora de se comunicar e trocar ideias, o que facilita para cuidar de qualquer tarefa no trabalho. Só tenha cuidado especial com as finanças, porque há risco de prejuízo, bebê. A vida amorosa se torna mais agitada.

GÊMEOS. Críticas e cobranças podem azedar a convivência com os colegas, então cuidado com o que diz! Você vai ter habilidade de sobra para lidar com dinheiro e encontrar novas oportunidades lucrativas. O ciúme vai dar as caras no amor, mas se você for com calma, tudo se acerta.

CÂNCER. Desentendimento e até sincericídio podem ser um problema, então escolha melhor as palavras. Mas a chegada da Lua em seu signo promete pique pra dar e vender! Você vai impressionar os outros com tanta disposição. No amor, espante a timidez e tome a iniciativa.

LEÃO. A Lua inferniza seu astral e você vai sonhar com paz e sossego, Leãozinho, mas isso melhora rapidinho à tarde. A saúde pede um pouco mais de atenção, por isso, evite se sobrecarregar ou se estressar demais com o que não depende de você, tá? No amor, você vai dar um show de sensualidade.

VIRGEM. É melhor controlar as expectativas, porque nem tudo deve correr às mil maravilhas hoje. Ouvir outros pontos de vista e trabalhar suas habilidades de relacionamento vão ajudar. O clima melhora à tarde, e as amizades contam com a proteção da Lua. O amor reserva surpresas.

LIBRA. As estrelas enviam ótimas energias para montar projetos ambiciosos para o futuro, repensar algumas coisas e focar no que realmente importa. Pode ser que os seus planos para o dia enfrentem mudanças de última hora, mas vai forrar o bolso. O amor recebe vibes maravilhosas.

ESCORPIÃO. O dia começa tenso, e pode até pintar briga com amigos ou com a pessoa amada se não tiver cuidado. Depois, seu espírito aventureiro vai fazer hora extra e você conta com disposição de sobra para sair por aí, respirar ar puro, dar uma volta ou viajar. O amor promete momentos divertidos.

SAGITÁRIO. Os relacionamentos passam por altos e baixos, Sagita, então tenha tato na hora de lidar com as pessoas. Mas vai sobrar pique para fazer os ajustes necessários. Ótimo dia para fazer uma mudança no trabalho e nos seus hábitos. No amor, mostre seu lado mais sensuellen.

CAPRICÓRNIO. A Lua entra em Câncer e envia as melhores vibes para as relações! Tudo o que for feito em sociedade tem mais chance de dar certo. Também exercite a empatia e estenda a mão para ajudar alguém próximo. O amor também sai ganhando, mas controle as críticas.

AQUÁRIO. É melhor você não contar com a sorte, Aquário. O dia começa tenso, e pode até ter prejuízo se não agir com cautela ao lidar com dinheiro. O corpo também pede um cuidado a mais: melhore os seus hábitos. No amor, controle seu lado ciumento.

PEIXES. O dia começa tenso, e vai ser preciso jogo de cintura para evitar atritos. Ainda bem que a Lua envia as melhores vibes para você! Explore a sua criatividade e habilidade, especialmente se precisa convencer alguém sobre as suas ideias. O astral é perfeito no amor.

CAÇA-PALAVRA

www.coquetel.com.br © Revistas COQUETEL

Procure e marque, no diagrama de letras, as palavras em destaque no texto.

As origens do boliche

ESPORTE praticado em todo o mundo, o ~~**BOLICHE**~~ tem origem indefinida. Há diversas **TEORIAS** a respeito de seu surgimento, e uma delas sugere que um **ARQUEÓLOGO** inglês teria encontrado, numa tumba de 3200 a.C., alguns **PINOS** e bolas que fariam parte de um **JOGO** similar ao boliche. Outra **HIPÓTESE**, um tanto macabra, indica que o boliche seria derivado de um jogo praticado por **GUERREIROS** de tribos antigas após batalhas, em que as **PEÇAS** eram formadas por ossos do corpo dos inimigos. Ou, ainda, que seria uma **VERSÃO** de um antigo jogo de **ARREMESSO** da Polinésia. Seja qual for a **ORIGEM**, sabe-se que é uma atividade **MILENAR** e que foi sofrendo mudanças ao longo dos séculos.

O boliche moderno é praticado com uma **BOLA** pesada, que é lançada numa **PISTA** e tem como objetivo **DERRUBAR** os pinos localizados na extremidade oposta, numa disposição triangular. Cada **PARTIDA** costuma ter dez jogadas com dois lances cada. Quando o jogador consegue derrubar todos os dez pinos de uma só vez num único **LANCE**, diz-se que realizou um **STRIKE**.

T	D	R	M	L	H	C	E	O	G	O	L	O	E	U	Q	R	A	G	S	Y	A
L	P	D	E	T	R	O	P	S	E	C	O	B	N	G	D	A	T	N	A	T	D
E	E	O	M	N	T	D	F	T	F	H	C	O	G	F	T	B	R	N	I	D	I
N	Ç	N	E	T	T	E	H	C	I	L	O	B	T	C	G	U	R	T	R	B	T
C	A	C	C	S	G	G	D	S	C	T	E	T	Y	N	N	R	F	N	O	H	R
N	S	H	E	O	T	O	S	S	E	M	E	R	R	A	F	R	R	F	E	R	A
O	F	H	G	N	C	R	N	D	F	I	R	N	L	T	T	E	L	C	T	L	P
Ã	M	I	T	I	D	I	T	R	N	L	C	C	T	S	S	D	G	M	F	F	G
S	M	P	D	P	T	G	G	N	D	E	Y	C	N	I	C	M	M	E	T	T	B
R	T	O	C	C	D	E	D	D	Y	N	G	F	M	P	O	N	E	E	N	O	O
E	N	T	H	L	G	M	Y	D	L	A	R	N	Y	B	G	M	N	D	L	C	C
V	Y	E	C	B	N	E	N	S	T	R	I	K	E	C	O	T	C	A	N	M	D
Y	M	S	M	B	D	F	D	D	Y	T	T	T	E	F	J	N	N	N	G	G	C
G	U	E	R	R	E	I	R	O	S	Y	T	M	S	R	R	L	A	N	C	E	O

12

Solução

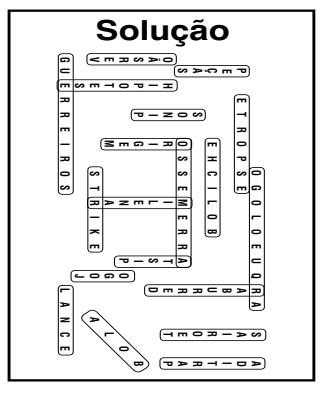

DocuSigned by
GAZETA DE S.PAULO
Assinado por: JORNAL GAZETA SP LTDA:04735364000170
CPF: 29513948889
Data/Hora da Assinatura: 24/09/2024 18:58:05 BRT
O: ICP-Brasil, OU: AC SOLUTI Multipla v5
L: Sao Paulo, S: SP, C: BR
Emissor: AC SOLUTI Multipla v5
ICP Brasil
5146936EFE414F8...

Documento assinado digitalmente conforme MP nº 2.200-2 de 24/08/2021, que institui a Infraestrutura da Chaves Públicas Brasileira- ICP-Brasil.

Esta página faz parte da edição impressa produzida pela Gazeta de S.Paulo com circulação em bancas de jornais e assinantes.
AUTENTICIDADE DA PÁGINA. A autenticidade deste documento pode ser conferida através do QR Code ao lado ou pelo site *https://flip.gazetasp.com.br*

DocuSign Envelope ID: 28ACE97F-4A4E-4A7F-A9F7-D8CB29E142FE

NO ROCK IN RIO

Mariah Carey desfila hits

Cantora, que coleciona sucessos ao longo de décadas, encerrou em grande estilo a última noite de Rock in Rio

Os atributos de uma estrela mundial estão todos em Mariah Carey: sucessos enfileirados ao longo de décadas, voz entre as melhores do mundo e um bom tanto de elegância. Escolhida como última atração da última noite de Rock in Rio no palco Sunset, neste domingo (22), a apresentação de Mariah foi catártica para seus fãs e quase igualmente empolgante para quem não é, já que seus hits, desde os anos 1990, são apreendidos pelo público como que por osmose. Mariah surgiu no palco com um vestido de tecido brilhante com a bandeira do Brasil, e causou histeria ao primeiro verso de "Obsessed". Serena, interagiu com o público com "boa noite" e "eu te amo" em português.

REPRODUÇÃO/INSTAGRAM

VICTOR CHAPETTA/AGNEWS

Akon é criticado por show

O show de Akon no Rock in Rio deu o que falar no último dia da edição de 40 anos do festival. Não foram necessários mais do que 30 segundos de show para saber que ele estava fazendo playback. Porém, em suas redes sociais, o próprio artista cometeu uma gafe ao republicar por engano uma crítica ao próprio trabalho. O comentário era que "o playback é ruim" e que o DJ escolhido por ele seria "da Shopee". Não ajudou o fato de ele ter confundido o nome da cidade em que estava ao saudar o público. "São Paulo, vocês estão prontos?", disse.

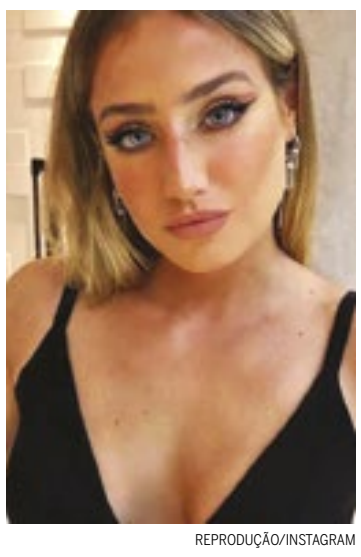

REPRODUÇÃO/INSTAGRAM

Amizade

Uma recente viagem juntas à Grécia fartamente documentada nas redes sociais fez aumentar –e muito– os rumores de um possível namoro de Bruna Griphao e Anitta. "Não, gente. A gente é muita amiga. Muito mesmo. É só isso", afirmou a atriz, acrescentando que nunca rolou "nem um beijinho na boca" entre as duas.

REPRODUÇÃO/INSTAGRAM

Publicidade

O ator Caio Castro passou por seis estandes do Rock in Rio, neste domingo (22), dividido entre ativações de marca e presenças VIP. "Cara, acho que eu nunca fiz seis estandes de uma vez [risos]. Na verdade, não tinha nenhum show que eu gostasse, que eu tivesse muito a fim de ver. Mas tem gente que veio pela primeira vez que trabalha comigo, então eu estou aqui", disse.

Juliana Paes diz que novela nunca acabará

Juliana Paes comemora o sucesso das duas séries recém-lançadas ("Pedaço de Mim", da Netflix, e "Vidas Bandidas", da Disney +). Ela diz que as repercussões foram acima de suas expectativas e deu uma opinião sincera sobre a possibilidade do fim da novela. "Nunca. A novela sempre vai ter lugar no coração dos brasileiros. Anota isso aí". A atriz ainda comentou sobre a recepção que teve em Hollywood com um outdoor gigante da Netflix. "Não esperava. Foi muito bacana e merecida para toda a produção da série. A gente ficou em primeiro lugar no Brasil algumas semanas, depois lideramos o ranking em língua não inglesa"

ROGÉRIO FIDALGO/AGNEWS

Curtas

REPRODUÇÃO/INSTAGRAM

SUFOCO. Paolla Oliveira perdeu o passaporte e passou horas retida no aeroporto de Paris neste domingo (22). "Tem uma polícia que não me deixa passar para lá. E ali tem outra polícia que não me deixa voltar de onde eu vim", disse. A confusão durou cinco horas e a atriz, enfim, conseguiu entrar na França. Ela não revelou como resolveu a situação, mas gravou um vídeo em frente à Torre Eiffel.

PODCAST. Carolinie Figueiredo, Giselle Itié e Samara Felippo estreiam na próxima quinta-feira (26) o podcast Exaustas, novo videocast original da Wondery, estúdio de podcasts da Amazon. No programa, as três atrizes debaterão sobre família, maternidade, trabalho e sociedade, além de interagirem com a audiência. O programa estará disponível em todos os serviços de streaming de áudio

REPRODUÇÃO/INSTAGRAM

CONTRATO. O anúncio do fim de contrato de exclusividade com a Globo aconteceu no início do mês e Deborah Secco contou que a decisão teria sido unilateral: "Jamais encerraria o meu contrato". Ela reconheceu que a emissora mudou a sua vida e diz ter entendido que se tratou de um movimento natural que pegou toda a classe. "Aceitei. O mundo mudou muito. Veio a internet, os streamings".

Frase

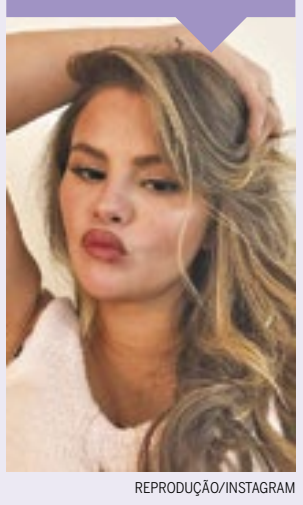

REPRODUÇÃO/INSTAGRAM

"Eu realmente acredito que há poder em ser vulnerável".

Selena Gomez rebate críticas após dizer que não pode ter filhos.

DocuSigned by:
GAZETA DE S.PAULO
Assinado por: JORNAL GAZETA SP LTDA:04735364000170
CPF: 29513948889
Data/Hora da Assinatura: 24/09/2024 18:58:15 BRT
O: ICP-Brasil, OU: AC SOLUTI Multipla v5
L: Sao Paulo, S: SP, C: BR
Emissor: AC SOLUTI Multipla v5
5146939EFE414F8...

Documento assinado digitalmente conforme MP nº 2.200-2 de 24/08/2021, que institui a Infraestrutura da Chaves Públicas Brasileira- ICP-Brasil.

Esta página faz parte da edição impressa produzida pela Gazeta de S.Paulo com circulação em bancas de jornais e assinantes.
AUTENTICIDADE DA PÁGINA. A autenticidade deste documento pode ser conferida através do QR Code ao lado ou pelo site https://flip.gazetasp.com.br

DocuSign Envelope ID: 28ACE97F-4A4E-4A7F-A9F7-D8CB29E142FE

CIDADE DE SÃO PAULO — SUBPREFEITURA BUTANTÃ

AVISO DE ABERTURA DE LICITAÇÃO

Processo **6031.2024/0002295-2** - Concorrência Eletrônica **90016/SUB-BT/2024**
Critério de Julgamento: MENOR PREÇO - Modo de Disputa: ABERTO E FECHADO - Regime de Execução: EMPREITADA POR PREÇO UNITÁRIO - Objeto: **Contratação de empresa especializada para execução de obras de revitalização de E.L. Municipal - Praça Antonio Manuel do Espírito Santo, Butantã - São Paulo/SP, conforme especificações constantes do anexo I do Edital -** Data/hora da sessão pública: às **10:00 horas do dia 11/10/2024.**
Processo: **6031.2024/0002300-2** - Concorrência Eletrônica: **90017/SUB-BT/2024**
Critério de Julgamento: MENOR PREÇO - Modo de Disputa: ABERTO E FECHADO - Regime de Execução: EMPREITADA POR PREÇO UNITÁRIO - Objeto: **Contratação de empresa especializada para execução de obras de revitalização de Viela entre as Ruas Tiugibe Inoue, 91 e Rua Prof. Ennio Chiesa, alt. 81, Butantã - São Paulo/SP, conforme especificações constantes do anexo I do Edital -** Data/hora da sessão pública: **14:00 horas do dia 11/10/2024 -** Local: https://www.gov.br/compras - UASG nº **925066**.
Os Editais e seus Anexos SOMENTE poderão ser adquiridos por meio eletrônico via Internet pelos sites https://diariooficial.prefeitura.sp.gov.br/ e https://www.gov.br/compras

CIDADE DE SÃO PAULO — SUBPREFEITURA ITAIM PAULISTA

AVISO DE ABERTURA DE LICITAÇÃO

PREGÃO ELETRÔNICO Nº **90.006/SUB-IT/2024 -** PROCESSO SEI **Nº: 6040.2023/0000683-0**
OBJETO: **Aquisição de Periféricos de Informática - SSDs Internos e Externos.**
DATA de início para envio da proposta eletrônica: **24/09/2024 -** DATA e hora da abertura da sessão pública: **08/10/2024 às 10h00 -** Local: https://www.gov.br/compras - **UASG nº 925076,** nas condições descritas neste Edital, devendo ser observado o início da sessão. Este Edital, seus anexos, o resultado da Concorrência e os demais atos pertinentes também constarão do site https://diariooficial.prefeitura.sp.gov.br

CIDADE DE SÃO PAULO — SUBPREFEITURA PINHEIROS

AVISO DE LICITAÇÃO

Concorrência Presencial **Nº 010/SUB-PI/2024** - Processo SEI **Nº 6050.2024/0018679-7 -** OBJETO: **contratação de empresa especializada em engenharia para execução da entrada de água fria e esgotamento sanitário na SUBPREFEITURA DE PINHEIROS - AV. DRA. RUTH CARDOSO, 7.123 - ALTO DE PINHEIROS - SÃO PAULO/SP,** conforme especificações constantes no TERMO DE REFERÊNCIA - ANEXO I e as demais partes integrantes do Edital e seus Anexos.
Entrega dos envelopes: IMPRETERIVELMENTE até as **09h30min do dia 13/11/2024.**
DATA DE ABERTURA DA SESSÃO: **13/11/2024 às 11h00min.**
Concorrência Presencial **Nº 011/SUB-PI/2024 -** Processo SEI **Nº 6050.2024/0018865-0 -** OBJETO: **contratação de empresa especializada em engenharia para revitalização de área pública - CACHORRÓDROMO E PARQUE INFANTIL NA PRAÇA INÁCIO PEREIRA - BROOKLIN - SÃO PAULO/SP -** Entrega dos envelopes: IMPRETERIVELMENTE até as **09h30min do dia 14/11/2024.**
DATA DE ABERTURA DA SESSÃO: **14/11/2024 às 11h00min -** LOCAL: **Subprefeitura de Pinheiros - Coordenadoria de Administração e Finanças-CAF, Av. Professor Frederico Herman Junior, 595 - Alto de Pinheiros - São Paulo/SP -** O Edital e seus Anexos poderão ser obtidos, a partir do dia 24/09/2024, nos sítios eletrônicos: Diário Oficial da Cidade e Painel de Negócios da PMSP: https://diariooficial.prefeitura.sp.gov.br/; Portal de Compras do Governo Federal: https://www.gov.br/compras/pt-br/ (UASG 928657); Portal Nacional de Contratações Públicas - PNCP: https://www.gov.br/pncp/pt-br".

CIDADE DE SÃO PAULO — SAÚDE

AVISO DE ABERTURA DE LICITAÇÕES

A **SECRETARIA MUNICIPAL DA SAÚDE** torna público as licitações abaixo. Os pregões serão realizados pela plataforma COMPRAS.GOV. Os editais poderão ser consultados e/ou obtidos pelo WWW.COMPRAS.GOV.BR ou pelo Painel de Negócios da PMSP, endereço https://diariooficial.prefeitura.sp.gov.br/md_epubli_controlador.php?acao=negocios_pesquisar

PROCESSO: **6018.2024/0044975-0 -** PREGÃO ELETRÔNICO **Nº 90750/2024-SMS.G**
Tipo menor preço - Objeto: **Registro de preços para o fornecimento de dietas destinadas às demandas judiciais**. A abertura/realização da sessão pública do pregão ocorrerá a partir das **09h00min, do dia 09 de outubro de 2024,** a cargo da **16ª CPL/SMS.**

PROCESSO: **6018.2024/0091431-3 -** DISPENSA ELETRÔNICA **Nº 90678/2024-SMS.G**
Tipo menor preço - Objeto: **Aquisição de escada com 2 degraus, contemplando entrega e manutenção durante o período da garantia, por emenda parlamentar municipal, para o hospital municipal prof. Dr. Fernando Mauro Pires da Rocha, Vinculado a esta Secretaria Municipal de Saúde de São Paulo.** A abertura/realização da sessão pública do pregão ocorrerá a partir das **14h00, do dia 26 de setembro de 2024,** a cargo da **1ª CPL/SMS.**

PROCESSO: **6018.2024/0086049-3 -** PREGÃO ELETRÔNICO **Nº 90749/2024-SMS.G**
Tipo menor preço - Objeto: **Registro de preços para o fornecimento de embalagem tyvek, sterrad - 35 cm x 70 m.** A abertura/realização da sessão pública do pregão ocorrerá a partir das **09h00, do dia 10 de outubro de 2024,** a cargo da **2ª CPL/SMS.**

PROCESSO: **6018.2024/0095613-0 -** PREGÃO ELETRÔNICO **Nº 90752/2024-SMS.G**
Tipo menor preço - Objeto: **Registro de preços para o fornecimento de pasta, profilática, c/ flúor; silicone, condensação, baixa viscosidade; e silicone, condensação, densa.** A abertura/realização da sessão pública do pregão ocorrerá a partir das **09h00min do dia 08 de outubro de 2024,** a cargo da **10ª CPL/SMS.**

PROCESSO: **6110.2024/0010413-3 -** PREGÃO ELETRÔNICO **Nº 90753/2024-SMS.G**
Tipo menor preço - Objeto: **registro de preços objetivando o fornecimento de materiais de opme sistema para reconstrução craniana com tela grande com entrega em consignação com comodato de instrumentais e equipamentos, necessários para o atendimento de cirurgias na especialidade de neurocirurgia, a serem utilizados nas unidades hospitalares pertencentes à Secretaria Municipal da Saúde de SP, para o período de 12 (doze) meses.** A abertura/realização da sessão pública do pregão ocorrerá a partir das **09h30min do dia 03 de outubro de 2024,** a cargo da **4ª CPL/SMS.**

PROCESSO: **6018.2024/0088336-1 -** PREGÃO ELETRÔNICO **Nº 90754/2024-SMS.G**
Tipo menor preço - Objeto: **Registro de preços para o fornecimento de papel filtro qualitativo, caixa porta-lâminas, bhcg teste e pipeta de transferência - materiais para laboratório.** A abertura/realização da sessão pública do pregão ocorrerá a partir das **09h00min do dia 07 de outubro de 2024,** a cargo da **9ª CPL/SMS.**

PROCESSO: **6018.2024/0088744-8 -** PREGÃO ELETRÔNICO **Nº 90722/2024-SMS.G**
Tipo menor preço - Objeto: **Registro de preços cones de guta, filme raio x dental e broca endo z.** A abertura/realização da sessão pública do pregão ocorrerá a partir das **09h00, do dia 08 de outubro de 2024,** a cargo da **8ª CPL/SMS.**

CIDADE DE SÃO PAULO — SUBPREFEITURAS

AVISO DE ABERTURA DE LICITAÇÃO

Processo SEI: **6012.2024/0017075-3 -** Pregão Eletrônico **Nº 024/SMSUB/COGEL/2024**
Objeto: **Contratação de empresa para a prestação de serviços de manutenção evolutiva e adaptativa do Sistema de Gerenciamento de Fiscalização (SGF) -** Critério de julgamento **MENOR PREÇO GLOBAL -** Data de abertura da sessão: **09/10/2024 ÀS 11:00h -** Local: https://www.gov.br/compras .
A participação no presente pregão dar-se-á através de sistema eletrônico, pelo acesso ao site https://www.gov.br/compras - UASG nº 925004 e nas condições descritas no Edital.
O Edital e seus anexos poderão ser obtidos através da internet pelo site https://diariooficial.prefeitura.sp.gov.br, https://www.gov.br/compras e também através do link: https://tinyurl.com/pregaoSGF .

CIDADE DE SÃO PAULO — SUBPREFEITURA ARICANDUVA/FORMOSA/CARRÃO

AVISO DE ABERTURA DE LICITAÇÃO

CONCORRÊNCIA ELETRÔNICA **Nº 90003/2024** - UASG nº 925065 - Processo SEI: **6030.2024/0003562-5 -** Objeto: **Contratação de empresa para Elaboração de Projeto Executivo e Execução de Obras para Construção de Quadra em Área Pública Municipal - Av. Aguiar da Beira, 378 - Parque Santo Eduardo -** TIPO: **MENOR PREÇO GLOBAL.** Data/Horário da sessão de abertura: **12/11/2024 às 10h00.** Documentação/Retirada do Edital: https://www.gov.br/compras - UASG - 925065 - Subprefeitura Aricanduva/Formosa/Carrão - https://diariooficial.prefeitura.sp.gov.br - Painel de Negócios.

POLÍCIA MILITAR DO ESTADO DE SÃO PAULO - UGE 180220 - CENTRO MÉDICO

AVISO DE ABERTURA DE LICITAÇÃO
PREGÃO ELETRÔNICO N° 90105/2024
PROCESSO 20240974981 – SEI nº 057.0000422049/2024-21

O Dirigente da UGE 180220 torna publico que se encontra aberto neste CENTRO MÉDICO, o presente PREGÃO ELETRÔNICO, objetivando à Constituição de Sistema de Registro de Preços para futuras aquisições de **PRODUTOS PARA SAÚDE – FARMÁCIA,** para o Centro Médico da Polícia Militar do Estado de São Paulo, conforme especificações técnicas contidas no Termo de Referência e no Estudo Técnico Preliminar, anexo I do Edital, do tipo MENOR PREÇO, por 12(meses)prorrogáveis.
Início do recebimento das propostas dar-se-á em **25/09/2024** e a realização da sessão às **09h00min** do dia **07/10/2024**, no endereço eletrônico: https://www.comprasnet.gov.br/.
O Edital e seus anexos estarão disponíveis nos seguintes sítios eletrônicos: https://pncp.gov.br/app/editais; https://www.comprasnet.gov.br/ e www.imprensaoficial.com.br (opção "e-negociospublicos").
Obs.: O valor estimativo para esta contratação é de R$ 461.715,07

Instituto de Previdência Municipal de Ubatuba - IPMU

Prefeitura Municipal da Estância Balneária de Ubatuba
AVISO DE LICITAÇÃO - PREGÃO ELETRÔNICO - 04/2024 – Edital 004/2024 - Processo IPMU/123/2024
Objeto: AQUISIÇÃO DE PRODUTOS DE PAPELARIA E ESCRITÓRIO, PRODUTOS DE LIMPEZA E CAFÉ, AÇÚCAR E DEMAIS GENEROS ALIMENTÍCIOS. Início Rec. Proposta: 24/09/2024 09:00 - Fim Rec. Proposta: 07/10/2024 09:00. Início Disputa: 07/10/2024 09:05 - Local Portal: https://www.bll.org.br/ - o Edital encontra-se disponível no site: https://ipmu.com.br/site/transparencia/licitacao/.

PREFEITURA MUNICIPAL DA ESTÂNCIA TURÍSTICA DE OLÍMPIA

Aviso de Licitação
Exclusivo "ME" e "EPP"
Pregão Eletrônico n°. 136/2024

Objeto: Aquisição de materiais diversos, para atender as necessidades dos Setores da Divisão da Atenção Básica do Município da Estância Turística de Olímpia/SP. Recebimento das propostas até dia 09/10/2024 às 08h30. Disputa às 09h do dia 09/10/2024. Tel.:(17) 3279-3274. site: https://e-licita.olimpia.sp.gov.br:8095. Olímpia, 23 de Setembro de 2024.
Graziela de Souza Mendes
Diretora da Divisão de Planejamento de Compras

GOVERNO DO ESTADO DE SÃO PAULO — CASA MILITAR

AVISO DE LICITAÇÃO

Encontra-se aberto, na Casa Militar (UASG - 990192 – CASA MILITAR), a Licitação de Pregão Eletrônico nº CMIL-90035/2024, Processo SEI nº 003.00000585/2024-69, destinado Constituição de Sistema de Registro de Preços – SRP para aquisição de veículos do tipo pick-up 4x2 cabine simples, consoante o detalhado no Anexo "I" do edital. A data de início de recebimento das propostas será em **24 de setembro de 2024** e a realização da sessão pública dar-se-á em **04 de outubro de 2024, às 09h00min**, no sítio eletrônico https://www.gov.br/compras/pt-br (Portal de Compras do Governo Federal). Demais informações podem ser obtidas pelo endereço de correio eletrônico: licitacaocasamilitar@sp.gov.br.

POLÍCIA MILITAR DO ESTADO DE SÃO PAULO — COMANDO DE ÁREA METROPOLITANA QUATRO – CPA/M-4

ABERTURA DE LICITAÇÃO
PREGÃO ELETRÔNICO Nº 90012/2024

O Dirigente da UGE 180.188 torna público, nos termos da Lei nº 14.133/2021, a realização de licitação na modalidade Pregão Eletrônica, objetivando a **Aquisição de Papel Sulfite para o 2º BPM/M e Cias Subordinadas**. A sessão pública ocorrerá no dia **07/10/2024, às 08h00**, por meio do portal Compras.Gov; no Portal Nacional de Contratações Públicas (PNCP), o edital e seus anexos se encontram disponíveis para consulta. O Comando de Área Metropolitana Quatro – CPA/M-4 é o órgão responsável pela condução do processo licitatório.

POLÍCIA MILITAR DO ESTADO DE SÃO PAULO — COMANDO DE ÁREA METROPOLITANA QUATRO – CPA/M-4

ABERTURA DE LICITAÇÃO
PREGÃO ELETRÔNICO Nº 90013/2024

O Dirigente da UGE 180.188 torna público, nos termos da Lei nº 14.133/2021, a realização de licitação na modalidade Pregão Eletrônica, objetivando a **contratação de serviços de confecção e instalação de vidros blindados para a guarda do CPA/M-4**. A sessão pública ocorrerá no dia **09/10/2024, às 08h00**, por meio do portal Compras.Gov; no Portal Nacional de Contratações Públicas (PNCP), o edital e seus anexos se encontram disponíveis para consulta. O Comando de Área Metropolitana Quatro – CPA/M-4 é o órgão responsável pela condução do processo licitatório.

POLÍCIA MILITAR DO ESTADO DE SÃO PAULO — COMANDO DE ÁREA METROPOLITANA QUATRO – CPA/M-4

ABERTURA DE LICITAÇÃO
PREGÃO ELETRÔNICO Nº 90014/2024

O Dirigente da UGE 180.188 torna público, nos termos da Lei nº 14.133/2021, a realização de licitação na modalidade Pregão Eletrônica, objetivando a **Aquisição de materiais de higiene pessoal de uso comum para o CPA/M-4 e Unidades Subordinadas**. A sessão pública ocorrerá no dia **04/10/2024, às 08h00**, por meio do portal Compras.Gov; no Portal Nacional de Contratações Públicas (PNCP), o edital e seus anexos se encontram disponíveis para consulta. O Comando de Área Metropolitana Quatro – CPA/M-4 é o órgão responsável pela condução do processo licitatório.

POLÍCIA MILITAR DO ESTADO DE SÃO PAULO — COMANDO DE ÁREA METROPOLITANA QUATRO – CPA/M-4

ABERTURA DE LICITAÇÃO
PREGÃO ELETRÔNICO Nº 90015/2024

O Dirigente da UGE 180.188 torna público, nos termos da Lei nº 14.133/2021, a realização de licitação na modalidade Pregão Eletrônica, objetivando a **Aquisição de materiais de limpeza para o CPA/M-4 e Unidades Subordinadas**. A sessão pública ocorrerá no dia **08/10/2024, às 08h00**, por meio do portal Compras.Gov; no Portal Nacional de Contratações Públicas (PNCP), o edital e seus anexos se encontram disponíveis para consulta. O Comando de Área Metropolitana Quatro – CPA/M-4 é o órgão responsável pela condução do processo licitatório.

POLÍCIA MILITAR DO ESTADO DE SÃO PAULO — CENTRO DE OPERAÇÕES DA POLÍCIA MILITAR DO ESTADO DE SÃO PAULO

ABERTURA DE LICITAÇÃO
PREGÃO ELETRÔNICO Nº PR-388/0022/2024
Edital 50/2024

O Dirigente da UGE 180388 torna público, nos termos da Lei nº 14.133/2021, a realização de licitação na modalidade Pregão Eletrônica do tipo menor preço, modo de disputa aberto, objetivando a **Aquisição de materiais Permanente, para o Centro de Operações da Policia Militar do Estado de São Paulo (COPOM)**. A sessão pública ocorrerá no dia **08/10/2024, às 09h00**, por meio do portal Compras.Gov; no Portal Nacional de Contratações Públicas (PNCP), o edital e seus anexos se encontram disponíveis para consulta. O Centro de Operações é o órgão responsável pela condução do processo licitatório.

POLÍCIA MILITAR DO ESTADO DE SÃO PAULO — COMANDO DE POLICIAMENTO DE ÁREA METROPOLITANA SEIS

ABERTURA DE LICITAÇÃO
PREGÃO ELETRÔNICO Nº 90015/2024

O Dirigente da UGE 180177 torna público, nos termos da Lei nº 14.133/2021, a realização de licitação na modalidade Pregão Eletrônico, objetivando a **Contratação de Serviço de Nutrição e Alimentação para o efetivo da Escola de Formação de Soldados e Sede do CPA/M-6**. A sessão pública ocorrerá no dia **10/10/2024, às 08h30**, por meio do portal Compras.Gov; no Portal Nacional de Contratações Públicas (PNCP), o edital e seus anexos se encontram disponíveis para consulta. A Seção de Despesas, Orçamentos e Custos do Comando de Área Metropolitana Seis é o responsável pela condução do processo licitatório.

AVISO DE LICITAÇÃO
PREGÃO ELETRÔNICO: Nº 90246/24
CONTRATANTE (UASG): 90141 (HOSPITAL GUILHERME ALVARO)
OBJETO: Aquisição de Material para o SVO
DATA DA SESSÃO PÚBLICA: 17/10/2024 ás 08 h (horário de Brasília)
CRITÉRIO DE JULGAMENTO: MENOR PREÇO
MODO DE DISPUTA: ABERTO/FECHADO
PREFERÊNCIA ME/EPP/EQUIPARADAS: SIM
Id CONTRATAÇÃO PNCP: 46374500000194-1-007008/2024
O Edital e seus anexos estão disponíveis, na integra, no Portal Nacional de Contratação Publica (PNCP), no endereço eletrônico https://pncp.gov.br/

AVISO DE LICITAÇÃO
PREGÃO ELETRÔNICO nº 90247/2024
CONTRATANTE (UASG) 90141 – HOSPITAL GUILHERME ÁLVARO
OBJETO Aquisição de colchão tripartido e suporte para rolo
DATA DA SESSÃO PÚBLICA 04/10/2024 às 08h (horário de Brasília)
CRITÉRIO DE JULGAMENTO: menor preço por item
MODO DE DISPUTA: aberto/fechado
PREFERÊNCIA ME/EPP/EQUIPARADAS: NÃO
Id contratação PNCP: 46374500000194-1-007100/2024
O Edital e seus anexos estão disponíveis, na íntegra, no Portal Nacional de Contratações Públicas (PNCP), no endereço eletrônico https://pncp.gov.br/.

AVISO DE LICITAÇÃO
PREGÃO ELETRÔNICO nº 90046/2024
CONTRATANTE (UASG) 090145 – CAIS Professor Cantídio de Moura Campos
OBJETO Prestação de Serviços de Vigilância e Segurança Patrimonial e Vigilância Motorizada
DATA DA SESSÃO PÚBLICA 08/10/2024 às 8:00h (horário de Brasília)
CRITÉRIO DE JULGAMENTO: Menor preço
MODO DE DISPUTA: Aberto
PREFERÊNCIA ME/EPP/EQUIPARADAS: NÃO
O Edital e seus anexos estão disponíveis, na íntegra, no Portal Nacional de Contratações Públicas (PNCP), no endereço eletrônico https://pncp.gov.br/.

AVISO DE LICITAÇÃO
PREGÃO ELETRÔNICO nº 90048/2024
CONTRATANTE (UASG) 090145 – CAIS Professor Cantídio de Moura Campos
OBJETO Aquisição de Gêneros Alimentícios – Perecíveis
DATA DA SESSÃO PÚBLICA 07/10/2024 às 8:00h (horário de Brasília)
CRITÉRIO DE JULGAMENTO: Menor preço
MODO DE DISPUTA: Aberto/Fechado
PREFERÊNCIA ME/EPP/EQUIPARADAS: NÃO
O Edital e seus anexos estão disponíveis, na íntegra, no Portal Nacional de Contratações Públicas (PNCP), no endereço eletrônico https://pncp.gov.br/.

AVISO DE LICITAÇÃO
PREGÃO ELETRÔNICO nº 90050/2024
CONTRATANTE (UASG) 090145 CAIS PROFESSOR CANTÍDIO DE MOURA CAMPOS
OBJETO: Aquisição de Suplemento Nutricional
DATA DA SESSÃO PÚBLICA 07/10/2024 às 08h (horário de Brasília)
CRITÉRIO DE JULGAMENTO: Menor preço
MODO DE DISPUTA: Aberto/Fechado
PREFERÊNCIA ME/EPP/EQUIPARADAS: SIM
Id contratação PNCP: 46374500000194-1-007081/2024
O Edital e seus anexos estão disponíveis, na íntegra, no Portal Nacional de Contratações Públicas (PNCP), no endereço eletrônico https://pncp.gov.br/.

AVISO DE LICITAÇÃO
PREGÃO ELETRÔNICO: nº 90234/2024
CONTRATANTE (UASG): 090157
OBJETO: AQUISIÇÃO DE COLETA E ASPIRAÇÃO DE SECREÇÃO
DATA DA SESSÃO PÚBLICA: 10/10/2024 às 08:00h (horário de Brasília)
CRITÉRIO DE JULGAMENTO: MENOR PREÇO
MODO DE DISPUTA: ABERTO/FECHADO
PREFERÊNCIA: AMPLA SEM COTA
Id contratação PNCP: 46374500000194-1-007067/2024
O Edital e seus anexos estão disponíveis, na íntegra, no Portal Nacional de Contratações Públicas (PNCP), no endereço eletrônico https://pncp.gov.br/.

SECRETARIA DE ESTADO DA SAÚDE

DISPENSA DE LICITAÇÃO nº 90012/2024
AVISO DE CONTRATAÇÃO Nº. 008/2024
CONTRATANTE (UASG) 090171
OBJETO: **AQUISIÇÃO DE MEDICAMENTOS – FELINEFRINA E OUTROS**
DATA DA SESSÃO PÚBLICA 26/09/2024 às 09:00h (horário de Brasília)
CRITÉRIO DE JULGAMENTO: Menor preço
MODO DE DISPUTA: Aberto
PREFERÊNCIA ME/EPP/EQUIPARADAS: SIM
O Edital e seus anexos estão disponíveis, na íntegra, no Portal Nacional de Contratações Públicas (PNCP) no endereço eletrônico https://pncp.go.br/.

SECRETARIA DE ESTADO DA SAÚDE

PREGÃO ELETRÔNICO nº 90081/2024
CONTRATANTE (UASG) 090171
OBJETO: **AQUISIÇÃO DE MATERIAL MEDICO HOSPITALAR – ABAIXADOR DE LINGUA E OUTROS.**
DATA DA SESSÃO PÚBLICA 04/10/2024 às 08:00h (horário de Brasília)
CRITÉRIO DE JULGAMENTO: Menor preço
MODO DE DISPUTA: Aberto
PREFERÊNCIA ME/EPP/EQUIPARADAS: SIM
O Edital e seus anexos estão disponíveis, na íntegra, no Portal Nacional de Contratações Públicas (PNCP) no endereço eletrônico https://pncp.go.br/.

SOCIEDADE ESPORTIVA PALMEIRAS — CONSELHO DELIBERATIVO

EDITAL DE CONVOCAÇÃO

Alcyr Ramos da Silva Junior, Presidente do Egrégio Conselho Deliberativo da Sociedade Esportiva Palmeiras, no uso de suas atribuições estatutárias, convoca os senhores Conselheiros para comparecerem à reunião ordinária que fará realizar no dia **14 de outubro de 2024, segunda-feira**, com início às **19h** em primeira convocação e às **20h** em segunda e última, com qualquer número de Conselheiros, na forma do disposto no artigo 83, § 3º do Estatuto Social, **nas dependências sociais do clube (quinto andar do prédio multiuso), localizado na Rua Palestra Italia, nº 214**, para atender à seguinte **Ordem do Dia**:
a) Leitura, discussão e aprovação da ata da reunião anterior;
b) Votação para aprovação das chapas de candidatos ao cargo de Presidente e dos 04 (quatro) Vice-Presidentes da Diretoria Executiva para o triênio 2025/2027, nos termos do artigo 83, § 3º do Estatuto Social.
Obs.: As chapas com os candidatos aos cargos acima referidos deverão ser inscritas na secretaria geral da S.E.P., localizada no primeiro andar do prédio multiuso do clube, mediante requerimento protocolizado, assinado por todos os candidatos identificados por nome e nº de matrícula e a que cargo concorrem, juntamente com a versão eletrônica contendo as propostas da chapa para o mandato, até o dia 01 de outubro de 2024, de acordo com o estabelecido na alínea "a", do § 3º do artigo 83 do Estatuto Social.
São Paulo, 24 de setembro de 2024.
Alcyr Ramos da Silva Junior
Presidente do Conselho Deliberativo

AVISO DE LICITAÇÃO
PREGÃO ELETRÔNICO nº 90052/2024
CONTRATANTE (UASG) Centro de Atenção Integrada à Saúde Mental "Philippe Pinel" (090173)
OBJETO Aquisição De Material De Consumo – Sandálias/Chinelos
DATA DA SESSÃO PÚBLICA 07/10/2024 às 09h (horário de Brasília)
CRITÉRIO DE JULGAMENTO: menor preço
MODO DE DISPUTA: aberto
PREFERÊNCIA ME/EPP/EQUIPARADAS: SIM
O Edital e seus anexos estão disponíveis, na íntegra, no Portal Nacional de Contratações Públicas (PNCP), no endereço eletrônico https://pncp.gov.br/.

AVISO DE LICITAÇÃO
PREGÃO ELETRÔNICO nº 90207/2024
CONTRATANTE (UASG) 090181
OBJETO Aquisição de sertralina, sulfametoxazol, azitromicina e outros
DATA DA SESSÃO PÚBLICA 07/10/2024 às 09h (horário de Brasília)
CRITÉRIO DE JULGAMENTO: Aberto
MODO DE DISPUTA: Menor preço
PREFERÊNCIA ME/EPP/EQUIPARADAS: SIM
O Edital e seus anexos estão disponíveis, na íntegra, no Portal Nacional de Contratações Públicas (PNCP), no endereço eletrônico https://pncp.gov.br/.

AVISO DE LICITAÇÃO
PREGÃO ELETRÔNICO nº 90208/2024
CONTRATANTE (UASG) 090181
OBJETO Aquisição de naloxona, terbutalino, dimeticona e outros
DATA DA SESSÃO PÚBLICA 08/10/2024 às 09h (horário de Brasília)
CRITÉRIO DE JULGAMENTO: Aberto
MODO DE DISPUTA: Menor preço
PREFERÊNCIA ME/EPP/EQUIPARADAS: SIM
O Edital e seus anexos estão disponíveis, na íntegra, no Portal Nacional de Contratações Públicas (PNCP), no endereço eletrônico https://pncp.gov.br/.

AVISO DE LICITAÇÃO
PREGÃO ELETRÔNICO nº 90209/2024
CONTRATANTE (UASG) 090181
OBJETO Aquisição de laco de captura 20 mm x 125 cm cat. 6f x 100 cm e fio guia amplazt extra stiff 0,035 x 260 cm 3 mm j
DATA DA SESSÃO PÚBLICA: 08/10/2024 às 09h (horário de Brasília)
CRITÉRIO DE JULGAMENTO: Aberto
MODO DE DISPUTA: Menor Preço
PREFERÊNCIA ME/EPP/EQUIPARADAS:NÃO
O Edital e seus anexos estão disponíveis, na íntegra, no Portal Nacional de Contratações Públicas (PNCP), no endereço eletrônico https://pncp.gov.br/.

AVISO DE LICITAÇÃO
PREGÃO ELETRÔNICO nº 90210/2024
CONTRATANTE (UASG) 090181
OBJETO Aquisição de solução acida para hemodiálise galão de 5L
DATA DA SESSÃO PÚBLICA 08/10/2024 às 09h (horário de Brasília)
CRITÉRIO DE JULGAMENTO: Aberto
MODO DE DISPUTA: Menor preço
PREFERÊNCIA ME/EPP/EQUIPARADAS:SIM
O Edital e seus anexos estão disponíveis, na íntegra, no Portal Nacional de Contratações Públicas (PNCP), no endereço eletrônico https://pncp.gov.br/.

AVISO DE LICITAÇÃO
HOSPITAL ESTADUAL "DR. OSWALDO BRANDI FARIA" DE MIRANDÓPOLIS
PREGÃO ELETRÔNICO nº 90126/2024
CONTRATANTE (UASG) 90120
OBJETO Aquisição de Medicamentos.
DATA DA SESSÃO PÚBLICA 07/10/2024 às 08h (horário de Brasília)
CRITÉRIO DE JULGAMENTO: Menor preço por item
MODO DE DISPUTA: Aberto e fechado
PREFERÊNCIA ME/EPP/EQUIPARADAS: NÃO
O Edital e seus anexos estão disponíveis, na íntegra, no Portal Nacional de Contratações Públicas (PNCP), no endereço eletrônico https://pncp.gov.br/.

AVISO DE LICITAÇÃO
PREGÃO ELETRÔNICO nº 90092/2024
CONTRATANTE (UASG) 090161
OBJETO: AQUISIÇÃO DE EMBALAGENS PARA ESTERILIZAÇÃO COM COMODATO DE EQUIPAMENTO (SELADORA) -
DATA DA SESSÃO PÚBLICA 08/10/2024 às 11h (horário de Brasília)
CRITÉRIO DE JULGAMENTO: menor preço - por grupo
MODO DE DISPUTA: aberto e fechado
PREFERÊNCIA ME/EPP/EQUIPARADAS: NÃO
O Edital e seus anexos estão disponíveis, na íntegra, no Portal Nacional de Contratações Públicas (PNCP), no endereço eletrônico https://pncp.gov.br/.

AVISO DE LICITAÇÃO
PREGÃO ELETRÔNICO nº 90135/2024
CONTRATANTE (UASG) - 090166 – Hospital Regional de Ferraz de Vasconcelos
OBJETO Aquisição de Carro de Medicamentos
DATA DA SESSÃO PÚBLICA 09/10/2024 às 9h (horário de Brasília)
CRITÉRIO DE JULGAMENTO: Menor Preço
MODO DE DISPUTA: ABERTO
PREFERÊNCIA ME/EPP/EQUIPARADAS: SIM
Id contratação PNCP: 46374500000194-2-002105/2024
O Edital e seus anexos estão disponíveis, na íntegra, no Portal Nacional de Contratações Públicas (PNCP), no endereço eletrônico https://pncp.gov.br/.

AVISO DE LICITAÇÃO
PREGÃO ELETRÔNICO nº 90136/2024
CONTRATANTE (UASG) - 090166 – Hospital Regional de Ferraz de Vasconcelos
OBJETO Aquisição de Faixa de Látex e Sistema e Cânula com Pressão Contínua de Ar
DATA DA SESSÃO PÚBLICA 09/10/2024 às 9hs (horário de Brasília)
CRITÉRIO DE JULGAMENTO: Menor Preço
MODO DE DISPUTA: ABERTO
PREFERÊNCIA ME/EPP/EQUIPARADAS: Ampla com cota para o item 02
Id contratação PNCP: 46374500000194-2-002105/2024
O Edital e seus anexos estão disponíveis, na íntegra, no Portal Nacional de Contratações Públicas (PNCP), no endereço eletrônico https://pncp.gov.br/.

AVISO DE LICITAÇÃO
PREGÃO ELETRÔNICO nº 90137/2024
CONTRATANTE (UASG) - 090166 –Hospital Regional de Ferraz de Vasconcelos
OBJETO Aquisição de Gel de Limpeza para descontaminação de feridas
DATA DA SESSÃO PÚBLICA 09/10/2024 às 11h (horário de Brasília)
CRITÉRIO DE JULGAMENTO: Menor Preço
MODO DE DISPUTA: ABERTO
PREFERÊNCIA ME/EPP/EQUIPARADAS: SIM
Id contratação PNCP: 46374500000194-2-002105/2024
O Edital e seus anexos estão disponíveis, na íntegra, no Portal Nacional de Contratações Públicas (PNCP), no endereço eletrônico https://pncp.gov.br/.

SECRETARIA DA SÁUDE — COORDENADORIA DE SERVIÇO DE SÁUDE — HOSPITAL SANTA TEREZA DE RIBEIRÃO PRETO

Encontra-se Aberto no Hospital Santa Tereza sito a Avenida Adelmo Perdizza 495 Alto da Boa Vista - Ribeirão Preto São Paulo. Pregão Eletrônico 90037/2024 - SEI 024.00090781/2024-14 do tipo menor Preço, que tem como Objetivo Aquisição de Refletores. O referido Pregão será realizado dia 07/10/2024 as 10:00 horas através do site Compras.sp.gov.br e-negociospublicos (D.O.E)

AVISO DE LICITAÇÃO
PREGÃO ELETRÔNICO nº 90211/2024
CONTRATANTE (UASG) 090181
OBJETO Aquisição de Frasco para Coleta
DATA DA SESSÃO PÚBLICA 09/10/2024 às 09h (horário de Brasília)
CRITÉRIO DE JULGAMENTO: Menor Preço
MODO DE DISPUTA: Aberto
PREFERÊNCIA ME/EPP/EQUIPARADAS: NÃO
O Edital e seus anexos estão disponíveis, na íntegra, no Portal Nacional de Contratações Públicas (PNCP), no endereço eletrônico https://pncp.gov.br/.

AVISO DE LICITAÇÃO
PREGÃO ELETRÔNICO nº 90240/2024
CONTRATANTE (UASG) 90141 – HOSPITAL GUILHERME ÁLVARO
OBJETO Aquisição de reagentes para o Laboratório Clínico
DATA DA SESSÃO PÚBLICA 11/10/2024 às 08h (horário de Brasília)
CRITÉRIO DE JULGAMENTO: menor preço por item
MODO DE DISPUTA: aberto/fechado
PREFERÊNCIA ME/EPP/EQUIPARADAS: SIM
Id contratação PNCP: 46374500000194-1-007055/2024
O Edital e seus anexos estão disponíveis, na íntegra, no Portal Nacional de Contratações Públicas (PNCP), no endereço eletrônico https://pncp.gov.br/.

DocuSigned by
GAZETA DE S.PAULO
Assinado por: JORNAL GAZETA SP LTDA:04735364000170
CPF: 26513948889
Data/Hora da Assinatura: 24/09/2024 18:58:26 BRT
O: ICP-Brasil, OU: AC SOLUTI Multipla v5
L: Sao Paulo, S: SP, C: BR
Emissor: AC SOLUTI Multipla v5
5146939EFE414F8...

DocuSign Envelope ID: 28ACE97F-4A4E-4A7F-A9F7-D8CB29E142FE

OPORTUNIDADES. Ao serem contratados, os profissionais deverão atuar em jornada de 40 horas semanais

Cotia abre concurso público

A Câmara Municipal de Cotia, no estado de São Paulo, divulgou a primeira retificação para um novo Concurso Público, que tem como objetivo preencher 15 vagas e formar cadastro reserva para os cargos de nível fundamental, médio e superior.

Segundo o documento mais recente, o conteúdo programático para o cargo de Assistente de Licitações, Compras e Contratos foi alterado.

Segundo o edital, as oportunidades são para os cargos de: Agente Contábil (1 vaga); Agente de Licitações Compras e Contratos; Analista de Redes (1 vaga); Contador; Procurador Legislativo; Assistente de Licitações, Compras e Contratos (1 vaga); Assistente de Serviço de Pessoal (1 vaga); Auxiliar Administrativo (5 vagas); Agente de Vigilância Patrimonial (2 vagas); Auxiliar de Serviços Gerais (4 vagas).

Ao serem contratados, os profissionais deverão atuar em jornada de 40 horas semanais de trabalho, com remuneração mensal no valor que varia de R$ 1.619,91 a R$ 12.235,46, acrescido de benefícios.

DIVULGAÇÃO/PREFEITURA DE COTIA

Os interessados podem se inscrever exclusivamente pela internet, até o dia 7 de outubro de 2024

PARA PARTICIPAR.
Os interessados podem se inscrever exclusivamente pela internet, até o dia 7 de outubro de 2024, até as 16h, pelo site do Instituto Consulplan. Será cobrada taxa de participação nos valores de R$ 60,00 a R$ 100,00.

Como forma de classificação, os concorrentes serão avaliados por meio de prova objetiva de múltipla escolha prevista para ser aplicada no dia 17 de novembro de 2024 e prova discursiva somente para o cargo de procurador legislativo.

A validade deste Concurso Público é de dois anos, contados da data de sua homologação, podendo ser prorrogado uma vez, por igual período, sendo que todas as vagas ofertadas serão preenchidas durante o prazo de validade descrito. **(DL)**

FIQUE LIGADO

Vagas
15

Inscrições
Até 07/10
Não informado

Salário
Até R$ 12.235

Taxa de inscrição
Até R$ 100

TJ - SP promove 60 vagas em novo concurso público

As oportunidades ofertadas são para candidatos com ensino superior; confira

O Tribunal de Justiça do Estado de São Paulo (TJ - SP) divulgou a abertura de inscrições para um novo Concurso Público, que tem como objetivo preencher 60 vagas para o cargo de Oficial de Justiça, junto à Comarca de São Paulo (Capital).

De acordo com o edital, as oportunidades são para candidatos com curso de ensino superior em qualquer área de formação e 18 anos de idade completos até a data da posse.

Ao serem contratados, os profissionais deverão atuar em jornada de 40 horas semanais de trabalho, com remuneração mensal no valor de R$ 9.157,82, além de auxílios para alimentação, saúde e transporte.

PARA PARTICIPAR.
Os interessados podem se inscrever exclusivamente pela internet, e vai até as 23h59 do dia 14 de outubro de 2024, no site da Fundação Vunesp. A inscrição será validada mediante pagamento de taxa de R$ 96,00.

Como forma de classificação, os concorrentes serão avaliados por meio de prova objetiva, prevista para acontecer no dia 15 de dezembro de 2024. A prova abordará temas de língua portuguesa, conhecimentos específicos e conhecimentos gerais.

VALIDADE.
O concurso terá validade de um ano a contar da data da homologação, prorrogável por igual período, a critério do Tribunal de Justiça, podendo ou não abranger os cargos vagos e os que vierem a ser criados no decorrer do prazo de validade do concurso, dependendo do interesse do serviço e da disponibilidade orçamentária. **(DL)**

DIVULGAÇÃO/TJ-SP

A remuneração mensal do concurso é no valor de R$ 9.157,82

FIQUE LIGADO

Vagas
60

Inscrições
Até 14/10
www.vunesp.com.br

Salário
R$ 9.157

Taxa de inscrição
R$ 96

Câmara Municipal de Osasco divulga certame

No estado de São Paulo, a Câmara Municipal de Osasco anuncia a realização de um novo Concurso Público que tem por objetivo a contratação de profissionais com níveis fundamental, médio, técnico e superior.

As 16 oportunidades são para os cargos de Manobrista (1 vaga); Motorista (1 vaga); Designer Gráfico (1 vaga); Oficial de Serviços Administrativos (4 vagas); Analista de Recursos Humanos (1 vaga); Analista de Relações Internacionais e Institucionais (1 vaga); Arquivista (1 vaga); Contador (1 vaga); Intérprete de Libras (1 vaga); Procurador Legislativo (1 vaga); Técnico de Controle Interno (1 vaga); Técnico de Ouvidoria (1 vaga); e Tesoureiro (1 vaga).

Ao serem contratados, os profissionais contarão com a remuneração entre R$ 3.662,05 e R$ 14.590,10 por mês e a carga horária será de 30 a 40 horas semanais.

Os candidatos devem comprovar a escolaridade exigida, ter registro no respectivo conselho de classe, ter idade mínima de 18 anos, CNH na categoria "C" ou superior, entre outros requisitos que constam no edital.

COMO PARTICIPAR.
Para participar, os interessados devem efetuar as inscrições no período até 14 de outubro de 2024, exclusivamente via internet por meio do site do Avança SP, mediante o pagamento da taxa no valor de R$ 57,00 a R$ 95,00.

No que diz respeito à classificação dos candidatos inscritos, será composta por prova objetiva prevista para o dia 17 de novembro de 2024, além de prova de títulos, prova discursava e prova prática para alguns cargos. **(DL)**

DIVULGAÇÃO/CÂMARA MUNICIPAL DE OSASCO

Ao serem contratados, os profissionais contarão com a remuneração entre R$ 3.662 e R$ 14.590

FIQUE LIGADO

Vagas
16

Inscrições
Até 14/10
www.avancasp.org.br

Salário
Até R$ 14.590

Taxa de inscrição
Até R$ 95

DocuSigned by
GAZETA DE S.PAULO
Assinado por: JORNAL GAZETA SP LTDA:04735364000170
CPF: 29513948889
Data/Hora da Assinatura: 24/09/2024 18:58:37 BRT
O: ICP-Brasil, OU: AC SOLUTI Multipla v5
L: Sao Paulo, S: SP, C: BR
Emissor: AC SOLUTI Multipla v5
ICP Brasil
5146939EFE414F8...

Documento assinado digitalmente conforme MP nº 2.200-2 de 24/08/2021, que institui a Infraestrutura da Chaves Públicas Brasileira- ICP-Brasil.

Esta página faz parte da edição impressa produzida pela Gazeta de S.Paulo com circulação em bancas de jornais e assinantes.
AUTENTICIDADE DA PÁGINA. A autenticidade deste documento pode ser conferida através do QR Code ao lado ou pelo site https://flip.gazetasp.com.br

DocuSign Envelope ID: 28ACE97F-4A4E-4A7F-A9F7-D8CB29E142FE

NOTAS

Receita libera consulta ao último lote do IRPF

Cerca de 511 mil contribuintes que entregaram a Declaração do Imposto de Renda Pessoa Física já podem conferir se acertaram as contas com o Leão. A Receita Federal liberou ontem a consulta ao último dos cinco lotes de restituição de 2024, com a inclusão de cerca de 86 mil contribuintes do Rio Grande do Sul com direito a receber. O lote também contempla restituições residuais de anos anteriores.

Ao todo, 511.025 contribuintes receberão R$ 1,03 bilhão. Cerca de 40% do valor, informou o Fisco, irá para contribuintes com prioridade no reembolso. Por causa das enchentes no Rio Grande do Sul, neste ano, os contribuintes gaúchos foram incluídos na lista de prioridades.

Os residentes no Rio Grande do Sul que regularizaram a declaração em julho entraram na lista de prioridades.

Em relação à lista de prioridades, a maior parte, 201.381 contribuintes, informaram a chave Pix do tipo Cadastro de Pessoas Físicas (CPF) na declaração do Imposto de Renda ou usaram a declaração pré-preenchida. Desde o ano passado, a informação da chave Pix dá prioridade no recebimento.

Em seguida, há 106.289 contribuintes que não informaram a chave Pix e não se encaixam em nenhuma das categorias de prioridades legais. Este é o terceiro lote a contemplar contribuintes não-prioritários.

Em terceiro, há 86.570 contribuintes residentes no Rio Grande do Sul. Em quarto lugar, vêm 75.686 contribuintes entre 60 e 79 anos. Em quinto lugar, estão 23.180 contribuintes cuja maior fonte de renda seja o magistério. O restante dos contribuintes são 11.188 contribuintes idosos acima de 80 anos e 6.731 contribuintes com alguma deficiência física ou mental ou moléstia grave.

A consulta poderá ser feita na página da Receita Federal na internet. Basta o contribuinte clicar em "Meu Imposto de Renda" e, em seguida, no botão "Consultar a Restituição". Também é possível fazer a consulta no aplicativo da Receita Federal para tablets e smartphones.

O pagamento será feito em 30 de setembro, na conta ou na chave Pix do tipo CPF informada na declaração do Imposto de Renda. **(AB)**

Venda de títulos será suspensa hoje

As pessoas físicas não poderão comprar títulos públicos pela internet nesta terça-feira (24). A greve dos servidores públicos do Tesouro Nacional interromperá a venda de papéis do Tesouro Direto por um dia.

Em comunicado, o Tesouro Nacional informou que a suspensão ocorrerá em todo o sistema financeiro. Nenhuma instituição ou banco poderá vender títulos aos investidores nesta terça.

Até as operações agendadas para a terça-feira estão canceladas. O Tesouro Direto recomenda que os investidores agendem as negociações para depois da terça-feira, após a normalização das operações.

Em contrapartida, as operações de resgate antecipado de títulos e de agendamentos – para outras datas depois da terça-feira – continuarão a ser realizadas normalmente na terça-feira. "Os investidores poderão resgatar seus investimentos normalmente no programa [Tesouro Direto], caso desejem", diz a nota.

Os servidores do Tesouro Nacional estão em greve desde o início de agosto. A categoria reivindica a inclusão de reajustes salariais para o órgão na Lei de Diretrizes Orçamentárias de 2025 e no Orçamento de 2025, cujos projetos tramitam no Congresso. **(AB)**

Anatel endurece contra fraudes

A Agência Nacional de Telecomunicações (Anatel) determinou nesta segunda-feira (23) um conjunto de medidas às prestadoras de serviços de telecomunicações com o objetivo de impedir o uso de ligações telefônicas para aplicação de golpes e fraudes.

As medidas pretendem garantir a transparência e a rastreabilidade das ligações telefônicas e correspondem a uma resposta à atualização de métodos usados por fraudadores e ações complementares a outras disposições já implementadas pela Anatel.

A realização de novas etapas de verificação das chamadas está entre as providências que devem ser tomadas pelas empresas. As operadoras também deverão proibir o uso de múltiplos números aleatórios para chamadas realizadas a partir de uma mesma origem. A prática tem dificultado a identificação de quem está ligando e, consequentemente, prejudica o bloqueio de chamadas indesejadas ou fraudulentas, no telefone do consumidor, se este desejar. De acordo com a Anatel, esta prática é adotada pelo mercado de telesserviços.

A Anatel definiu ainda a criação de um canal para centralizar o recebimento de denúncias de instituições financeiras sobre números utilizados para o cometimento de golpes e fraudes.

O descumprimento das medidas poderá resultar na aplicação de multas de até R$ 50 milhões ou até mesmo na extinção da autorização para prestação de serviço de telecomunicações da operadora que for considerada conivente com as práticas criminosas. **(AB)**

BOLETIM FOCUS. A previsão do mercado financeiro para o crescimento da economia brasileira neste ano subiu de 2,96% para 3%

Cresce previsão de expansão da economia

A previsão do mercado financeiro para o crescimento da economia brasileira neste ano subiu de 2,96% para 3%. A estimativa está no Boletim Focus desta segunda-feira (23), pesquisa divulgada semanalmente pelo Banco Central (BC) com a projeção para os principais indicadores econômicos.

A revisão para cima ocorre após a divulgação do Produto Interno Bruto (PIB - a soma dos bens e serviços produzidos no país) do segundo trimestre do ano, que surpreendeu e subiu 1,4% em comparação ao primeiro trimestre. De acordo com o Instituto Brasileiro de Geografia e Estatística (IBGE), na comparação com o segundo trimestre de 2023, a alta foi de 3,3%.

Para 2025, a expectativa para o PIB permaneceu em 1,9. Para 2026 e 2027, o mercado financeiro também projeta expansão do PIB em 2%, para os dois anos.

Em 2023, também superando as projeções, a economia brasileira cresceu 2,9%, com um valor total de R$ 10,9 trilhões, de acordo com o IBGE. Em 2022, a taxa de crescimento havia sido 3%.

A previsão de cotação do dólar está em R$ 5,40 para o fim deste ano. No fim de 2025, a previsão é que a moeda norte-americana fique em R$ 5,35.

INFLAÇÃO.
Nesta edição do Focus, a previsão para o Índice Nacional de Preços ao Consumidor Amplo (IPCA) – considerada a inflação oficial do país – em 2024 passou de 4,35% para 4,37%. Para 2025, a projeção da inflação ficou em 3,97%. Para 2026 e 2027, as previsões são de 3,62% e 3,5%, respectivamente.

A estimativa para 2024 está acima da meta de inflação, mas ainda dentro de tolerância, que deve ser perseguida pelo BC. Definida pelo Conselho Monetário Nacional (CMN), a meta é de 3% para este ano, com intervalo de tolerância de 1,5 ponto percentual para cima ou para baixo. Ou seja, o limite inferior é 1,5% e o superior 4,5%.

A partir de 2025, entrará em vigor o sistema de meta contínua e, assim, o CMN não precisa mais definir uma meta de inflação a cada ano. O colegiado fixou o centro da meta contínua em 3%, com margem de tolerância de 1,5 ponto percentual para cima ou para baixo.

RAFA NEDDERMEYER/AGÊNCIA BRASIL

Pesquisa foi divulgada ontem pelo Banco Central

Em agosto, puxado principalmente pelas quedas de preços em alimentos e despesas com habitação, houve deflação de 0,02% no país, após o IPCA ter registrado inflação de 0,38% em julho. De acordo com o IBGE, em 12 meses, o IPCA acumula 4,24%.

TAXA DE JUROS.
Para alcançar a meta de inflação, o Banco Central usa como principal instrumento a taxa básica de juros, a Selic, definida em 10,75% ao ano pelo Comitê de Política Monetária (Copom). A alta recente do dólar e as incertezas em torno da inflação fizeram o colegiado elevar os juros pela primeira vez em mais de dois anos.

A última alta dos juros ocorreu em agosto de 2022, quando a taxa subiu de 13,25% para 13,75% ao ano. Após passar um ano nesse nível, a taxa teve seis cortes de 0,5 ponto e um corte de 0,25 ponto, entre agosto do ano passado e maio deste ano. Nas reuniões de junho e julho, o Copom decidiu manter a taxa em 10,5% ao ano. **(AB)**

Fique ligado

TÂNIA RÊGO/AGÊNCIA BRASIL

Na avaliação dos pesquisadores, a queda reflete uma piora na avaliação sobre a perspectiva profissional

Intenção de Consumo recuou 0,3% em setembro, diz CNC

A Intenção de Consumo das Famílias (ICF) caiu 0,3% em setembro. O resultado foi divulgado nesta segunda-feira (23) pela Confederação Nacional do Comércio de Bens, Serviços e Turismo (CNC), que apura mensalmente o indicador. Na avaliação dos pesquisadores, a queda reflete uma piora na avaliação sobre a perspectiva profissional, que apresentou recuo de 0,4%, e sobre o acesso ao crédito ao cair 1,3% no mês.

De acordo com a pesquisa, a redução mais significativa ocorreu entre as famílias de maior renda e o público masculino. Nesses dois segmentos, as percepções do mercado de trabalho e de consumo futuro pioraram.

A CNC destacou que apesar do recuo, o indicador ainda ficou em 103,1 pontos, o que significa permanência acima do nível de satisfação e maior patamar desde março deste ano. Naquele momento alcançou 104,1 pontos.

Mesmo com aumento de 0,4% na avaliação sobre o emprego atual, o que mostrou sinais de melhora, a desaceleração na criação de empregos e a incerteza econômica resultaram em uma retração de 0,4% na perspectiva profissional. Para o presidente do Sistema CNC-Sesc-Senac, José Roberto Tadros, a cautela das famílias continua. "O saldo positivo do mercado de trabalho anima os consumidores no curto prazo, mas a cautela quanto ao futuro permanece", diz nota divulgada pela CNC.

A entidade lembrou que o Cadastro Geral de Empregados e Desempregados (Caged) de julho "também revelou um aumento no volume de assalariados, com crescimento acumulado de 3,9% nos últimos 12 meses". **(AB)**

A CNC destacou que apesar do recuo, o indicador ainda ficou em 103,1 pontos, o que significa permanência acima do nível de satisfação e maior patamar desde março deste ano

DocuSigned by
GAZETA DE S.PAULO
Assinado por: JORNAL GAZETA SP LTDA:04735364000170
CPF: 29513948889
Data/Hora da Assinatura: 24/09/2024 18:58:47 BRT
O: ICP-Brasil, OU: AC SOLUTI Multipla v5
L: Sao Paulo, S: SP, C: BR
Emissor: AC SOLUTI Multipla v5
ICP Brasil
5146939EFE414F8...

Documento assinado digitalmente conforme MP nº 2.200-2 de 24/08/2021, que institui a Infraestrutura da Chaves Públicas Brasileira- ICP-Brasil.

Esta página faz parte da edição impressa produzida pela Gazeta de S.Paulo com circulação em bancas de jornais e assinantes.
AUTENTICIDADE DA PÁGINA. A autenticidade deste documento pode ser conferida através do QR Code ao lado ou pelo site https://flip.gazetasp.com.br

DocuSign Envelope ID: 28ACE97F-4A4E-4A7F-A9F7-D8CB29E142FE

POLÍCIA MILITAR DO ESTADO DE SÃO PAULO – UGE 180220 - CENTRO MÉDICO
AVISO DE ABERTURA DE PREGÃO ELETRÔNICO
PREGÃO ELETRÔNICO N° 90102/2024
SEI nº 057.00401699/2024-33 – PROCESSO 20240961633

VALOR: R$ 316.629,08.
Encontra-se aberto neste CENTRO MÉDICO, o presente PREGÃO ELETRÔNICO, objetivando a aquisição de poltronas, cadeiras, mesas e gaveteiros para o CENTRO MÉDICO DA PMESP, conforme especificações técnicas contidas no Termo de Referência e no Estudo Técnico Preliminar, anexo I do Edital, do tipo MENOR PREÇO.
Início do recebimento das propostas dar-se-á em 24/09/2024 e a realização da sessão às 08h00min do dia 07/10/2024, no endereço eletrônico: https://www.comprasnet.gov.br/.
O Edital e seus anexos estarão disponíveis nos seguintes sítios eletrônicos: https://pncp.gov.br/app/editais; https://www.comprasnet.gov.br/ e www.imprensaoficial.com.br (opção "e-negociospublicos").

PREFEITURA MUNICIPAL DE CAPÃO BONITO-SP
SUSPENSÃO/LICITAÇÃO
PREGÃO ELETRÔNICO Nº 039/2024 – PROCESSO Nº 6600/2024

- SUSPENDE-SE o presente certame licitatório "SINE DIE", com base no processo administrativo municipal nº 9660/2024, solicitando a SUSPENSÃO do certame licitatório. Após será designada nova data. As readequações e a nova data de abertura serão devidamente comunicadas às empresas interessadas, bem como, publicadas nos órgãos de costume.
Capão Bonito, 23 de setembro de 2024.
Ana Paula Honoria Moreira Pereira - Pregoeira Municipal –

Centro de Preparação de Oficiais da Reserva e Colégio Militar de São Paulo (CPOR/CMSP)
AVISO DE LICITAÇÃO
Pregão Eletrônico Nº 90001/2024 - UASG 160487

Nº Processo: 64217.000590/2024-01. Objeto: Escolha da proposta mais vantajosa para a aquisição de material de expediente, destinados a atender as necessidades do Centro de Preparação de Oficiais da Reserva e Colégio Militar de São Paulo e aos Órgãos pertencentes ao GCALC/2ªRM. Total de Itens Licitados: 210. Edital: 25/09/2024 das 08h00 às 12h00 e das 13h00 às 16h00. Endereço: Rua Alfredo Pujol, 681, Santana - São Paulo/SP ou **https://www.gov.br/compras/edital/160487-5-90001-2024**. Entrega das Propostas: a partir de 25/09/2024 às 08h00 no site **www.gov.br/compras**. Abertura das Propostas: 07/10/2024 às 09h00 no site **www.gov.br/compras.**
ALEXANDRE LUCKEMEYER MACHADO CARRION
Ordenador de Despesas

HOSPITAL DAS CLÍNICAS DA FACULDADE DE MEDICINA UNIVERSIDADE DE SÃO PAULO
AVISO DE EDITAL

Encontra-se aberto pelo HCFMUSP o EDITAL DE **PREGÃO ELETRÔNICO Nº 90296/2024** para Processo **SIAFEM 20240613219** Processo **SEI 145.00016658/2024-92**, Id contratação **PNCP: 60448040000122-1-000452/2024** para constituição de Sistema de Registro de Preços para aquisição futura e eventual de **CEFAZOLINA 1 G PO SOL INJ FA, TEICOPLANINA 200 MG PO LIOF SOL INJ FA, IMIPENEM 500 MG + CILASTATINA (SODICA) 500 MG PO SOL INJ FA, MEROPENEM 1000 MG PO LIOF SOL INJ FA IV, POSACONAZOL 40MG/ML SUSPENSÃO ORAL FRASCO COM 105ML**, cuja sessão pública será realizada no **dia 07/10/2024 às 09:00 horas**. O edital na íntegra estará disponível aos interessados nos sites www.compras.gov.br e https://pncp.gov.br/app/editais/. Data do início do prazo para envio da proposta eletrônica será a partir da sua respectiva publicação na PNCP. **Agente de Contratação: Juliane Moura e suplentes.**

HOSPITAL DAS CLÍNICAS DA FACULDADE DE MEDICINA UNIVERSIDADE DE SÃO PAULO
AVISO DE EDITAL

Encontra-se aberto pelo HCFMUSP o EDITAL DE **PREGÃO ELETRÔNICO Nº 90416/2024**, Processo **SIAFEM 20240737323**, Processo **SEI 145.00020067/2024-10**, Id contratação **PNCP 60448040000122-1-000418/2024** para constituição de Sistema de Registro de Preços para aquisição futura e eventual **SERINGA(S) DESCARTAVEL(IS) (20ML, P/ TUBERCULINA 1ML, 10ML, 3ML, 5ML, CAP 50-60ML (BICO SLIP), ESTERIL, CAPA. 20ML, P/ INSULINA 100UI, SEM AGULHA, 50 UI COM AGULHA 8X0,30MM)**, cuja sessão pública será realizada no **dia 01/10/2024, às 09:00 horas**. O edital na íntegra estará disponível aos interessados nos sites www.compras.gov.br e https://pncp.gov.br/app/editais/ Data do início do prazo para envio da proposta eletrônica será a partir da sua respectiva publicação na PNCP. **AGENTE DE CONTRATAÇÃO - JOSE ROBERTO SANTOS DE MATOS e suplentes.**

HOSPITAL DAS CLÍNICAS DA FACULDADE DE MEDICINA UNIVERSIDADE DE SÃO PAULO
AVISO DE EDITAL

Encontra-se aberto pelo HCFMUSP o EDITAL DE **PREGÃO ELETRÔNICO Nº 90423/2024** visando a contratação de **Contratação de prestação de serviços de locação de equipamentos laboratoriais com fornecimento de reagentes, incluindo insumos e acessórios que lhe sejam inerentes, assistência técnica, manutenção preventiva e corretiva, assessoria técnica para a realização de testes de hemostasia, para atender a demanda dos laboratórios do Hospital das Clínicas da Faculdade de Medicina da Universidade de São Paulo - HCFMUSP,** Processo **SEI145.00017429/2024-95**, cuja sessão pública será realizada no **dia 07/10/2024, às 9:00 horas**. O edital na íntegra estará disponível aos interessados nos sites www.compras.sp.gov.br e pncp_editais. ID da contratação **PNCP: 60448040000122-1-000451/2024**. Data do início do prazo para envio da proposta eletrônica será a partir da sua respectiva publicação na PNCP. **PREGOEIRO DESIGNADO : Estevão Sales dos Santos Cedro e suplentes.**

HOSPITAL DAS CLÍNICAS DA FACULDADE DE MEDICINA UNIVERSIDADE DE SÃO PAULO
AVISO DE EDITAL

Encontra-se aberto pelo HCFMUSP o EDITAL DE **PREGÃO ELETRÔNICO 90424/2024**, Processo **SIAFEM 20240670565** Processo **SEI 145.00017963/2024-00**, Id contratação **PNCP 60448040000122-1-000426/2024** para constituição de Sistema de Registro de Preços para aquisição futura e eventual de **CÂNULAS ARTERIAIS PEDIÁTRICAS: 2.0 MM 6 FR, 4.7 MM 14 FR, PATCH INORGANICO 15 CM X 15 CM - BRANCO, ADESIVO BIOLOGICO P/USO CIRURGICO**, cuja sessão pública será realizada no **dia 30/09/2024, às 09:00 horas**. O edital na íntegra estará disponível aos interessados nos sites www.compras.gov.br e https://pncp.gov.br/app/editais/ Data do início do prazo para envio da proposta eletrônica será a partir da sua respectiva publicação na PNCP. **AGENTE DE CONTRATAÇÃO – MARIA DA CONCEIÇÃO F. ALMEIDA SILVA e suplentes.**

HOSPITAL DAS CLÍNICAS DA FACULDADE DE MEDICINA UNIVERSIDADE DE SÃO PAULO
AVISO DE EDITAL

Encontra-se aberto pelo HCFMUSP o EDITAL DE **PREGÃO ELETRÔNICO Nº 90447/2024** para Processo **SIAFEM 20240768212** Processo **SEI 145.00020859/2024-94**, Id contratação **PNCP: 60448040000122-1-000449/2024** para constituição de Sistema de Registro de Preços para aquisição futura e eventual de **CLONIDINA (CLORIDRATO) 0,1 MG COMPRIMIDO, GONADOTROPINA CORIONICA HUMANA 5000 UI PO LIOF FA (*)**, cuja sessão pública será realizada no **dia 04/10/2024 às 09:00 horas**. O edital na íntegra estará disponível aos interessados nos sites www.compras.gov.br e https://pncp.gov.br/app/editais/. Data do início do prazo para envio da proposta eletrônica será a partir da sua respectiva publicação na PNCP. **Agente de Contratação: Claudia Teixeira Cesena e suplentes.**

HOSPITAL DAS CLÍNICAS DA FACULDADE DE MEDICINA UNIVERSIDADE DE SÃO PAULO
AVISO DE EDITAL

Encontra-se aberto pelo HCFMUSP o EDITAL DE **PREGÃO ELETRÔNICO Nº 90448/2024** para Processo **SIAFEM, 20240591953** Processo **SEI 145.00016153/2024-28**, Id contratação **PNCP: 60448040000122-1-000450/2024** para constituição de Sistema de Registro de Preços para aquisição futura e eventual de **FRASCO PARA DIETA NÃO ESTÉRRIL, FRASCOS DE DIETA ENTERAL COM ROSCA DE 100ML**, cuja sessão pública será realizada no **dia 04/10/2024 às 09:00 horas**. O edital na íntegra estará disponível aos interessados nos sites www.compras.gov.br e https://pncp.gov.br/app/editais/. Data do início do prazo para envio da proposta eletrônica será a partir da sua respectiva publicação na PNCP. **Agente de Contratação: Givaldo dos Santos Cruz e suplentes.**

FUNDAÇÃO DE ARTE E CULTURA DE UBATUBA
AVISO DE CONTRATAÇÃO

Dispensa eletrônica nº 32/2024 - Processo Administrativo 61/2024 - Objeto:
Contratação de empresa para prestação de serviços de assessoria e capacitação em projetos culturais relativos à Lei nº 14.399/2022. Início do prazo para envio da proposta eletrônica: A partir de 24/09/2024 até às 08h00m do dia 30/09/2024. Início da disputa de preços: 30/09/2024 às 09h00m.O edital encontra-se disponivel nos sites **www.bll.com.br e https://fundart.com.br/**
Dispensa eletrônica nº 33/2024 - Processo Compras 149/2024 - Objeto:
Contratação de empresa para prestação de serviços Confecção de faixas para a divulgação do evento "Conciencia Negra - Negro de todas as cores" 2024. Início do prazo para envio da proposta eletrônica: A partir de 24/09/2024 até às 08h00m do dia 30/09/2024. Início da disputa de preços: 30/09/2024 às 09h00m.O edital encontra-se disponivel nos sites **www.bll.com.br e https://fundart.com.br/**

PREFEITURA MUNICIPAL DE IPAUSSU
AVISO DE RETIFICAÇÃO E REDESIGNAÇÃO DE DATA
PREGÃO ELETRÔNICO N° 72/2024-EDITAL N°72/2024
Proc. 1Doc nº 7.562/2024 MODO DE DISPUTA: ABERTO
TIPO: MENOR PREÇO POR ITEM

OBJETO: Registro de preço para eventuais aquisições de medicamentos controlados com a finalidade de atender a demanda da Secretaria de Saúde pelo período de 12 meses, conforme Termo de Referência, Anexo I do Edital. **SESSÃO DE DISPUTA: 07/10/2024**, a partir das **09h30min. LOCAL DA SESSÃO E INFORMAÇÕES:** na Prefeitura Municipal de Ipaussu, Secretaria Municipal de Compras, sito à Rua Washington Luiz, 819, Centro, na cidade de Ipaussu/SP. Telefone (14)3344-9000 das 13h00 às 17h00. O edital também estará disponível no site email: compras@ipaussu.sp.gov.br. A licitação realizada por intermédio do sistema eletrônico de contratações denominado Plataforma Bolsa de Licitações e Leilões - site www.bll.org.br.
Sergio Galvanin Guidio Filho - Prefeito Municipal

PREFEITURA MUNICIPAL DE SÃO JOSÉ DO RIO PRETO-SP
DIRETORIA DE CONTRATAÇÕES PÚBLICAS

LICITAÇÃO - ABERTURA DE LICITAÇÃO
AVISO DE EDITAL DE PREGÃO ELETRÔNICO
Acha-se publicado no portal de compras desta prefeitura, https://compras.empro.com.br/WBC6/, o **pregão eletrônico nº 378/2024**, **Processo 12.855/2024** objetivando Aquisição de cadeiras fixas com braços para UBSs diversas. Secretaria Municipal de Saúde. O recebimento das propostas dar-se-á até o dia 09/10/2024 às 08h30min e abertura a partir das 08h32 min. O edital, na íntegra, e demais informações, encontram-se à disposição dos interessados, no Portal de Compras.

LICITAÇÃO - ABERTURA DE LICITAÇÃO
AVISO DE EDITAL DE PREGÃO ELETRÔNICO
Acha-se publicado no portal de compras desta prefeitura, https://compras.empro.com.br/WBC6/, o **pregão eletrônico nº 365/2024**, **Processo 12.822/2024** objetivando Aquisição de móveis para otimizar o espaço físico funcional do Dpto de Elétrica da Secretaria Municipal de Obras. O recebimento das propostas dar-se-á até o dia 08/10/2024 às 08h30min e abertura a partir das 08h32 min. O edital, na íntegra, e demais informações, encontram-se à disposição dos interessados, no Portal de Compras.

LICITAÇÃO - ABERTURA DE LICITAÇÃO
AVISO DE EDITAL DE PREGÃO ELETRÔNICO
Acha-se publicado no portal de compras desta prefeitura, https://compras.empro.com.br/WBC6/, o **pregão eletrônico nº 401/2024**, **Processo 13.139/2024** objetivando o Registro de preços para aquisição de marmitex para os atiradores do Tiro de Guerra – Gabinete do Prefeito. O recebimento das propostas dar-se-á até o dia 09/10/2024 às 08h30min e abertura a partir das 08h32 min. O edital, na íntegra, e demais informações, encontram-se à disposição dos interessados, no Portal de Compras.

DEMISSÃO POR JUSTA CAUSA - AUSÊNCIA
>> Após envio de 2 ou 3 telegramas
>> Não pode expor colaborador(a)
COMPARECIMENTO URGENTE.
O Sr. **Gilvan Santos Campos**, funcionário da empresa SK XXVI Empreendimentos Imobiliários Ltda, inscrita no CNPJ sob o nº 29.752.778.0001-39, com sede em São Paulo, SP, à Al. Ministro Rocha Azevedo, 456, 12º andar, Cerqueira César, CEP 01410-000, está ausente desde **24 de agosto de 2024.** A empresa convoca o funcionário para comparecer no endereço de seu escritório localizado à Al. Ministro Rocha Azevedo, 456, 12º andar, Cerqueira César, São Paulo, SP, CEP 01410-000, no prazo máximo de 24 (vinte e quatro horas), estando sujeita às penalidades previstas no art. 482 da CLT. Atenciosamente,
SK XXVI Empreendimentos Imobiliários Ltda.

DEMISSÃO POR JUSTA CAUSA - AUSÊNCIA
>> Após envio de 2 ou 3 telegramas
>> Não pode expor colaborador(a)
COMPARECIMENTO URGENTE.
O Sr. **Wesklei dos Santos**, funcionário da empresa SK XXVI Empreendimentos Imobiliários Ltda, inscrita no CNPJ sob o nº 29.752.778.0001-39, com sede em São Paulo, SP, à Al. Ministro Rocha Azevedo, 456, 12º andar, Cerqueira César, CEP 01410-000, está ausente desde **19 de agosto de 2024.** A empresa convoca o funcionário para comparecer no endereço de seu escritório localizado à Al. Ministro Rocha Azevedo, 456, 12º andar, Cerqueira César, São Paulo, SP, CEP 01410-000, no prazo máximo de 24 (vinte e quatro horas), estando sujeita às penalidades previstas no art. 482 da CLT.Atenciosamente,
SK XXVI Empreendimentos Imobiliários Ltda.

EDITAL DE INTIMAÇÃO - PRAZO DE 20 DIAS. PROCESSO Nº 0015658-51.2023.8.26.0554 O(A) MM. Juiz(a) de Direito da 4ª Vara Cível, do Foro de Santo André, Estado de São Paulo, Dr(a). MARTA OLIVEIRA DE SA, na forma da Lei, etc. FAZ SABER ao ALMIR VALENTIM VANDERLEI, em local incerto e desconhecido, o presente edital, sabendo que perante este Juízo tramitam os autos nº 0015658-51.2023.8.26.0554 de CUMPRIMENTO DE SENTENÇA, havendo a determinação da intimação do Réu, de acordo com o artigo 513 §2º inciso IV do Código de Processo Civil, para que, dentro do prazo de 15 dias pague o valor indicado no demonstrativo e atualizado do crédito, acrescido das custas, ficando advertido, ainda, de que transcorrido o prazo supra mencionado, sem o pagamento voluntário, inicia-se o prazo de 15 dias para que, independentemente de penhora ou nova intimação, apresente nos próprios autos, sua impugnação. Não ocorrendo o pagamento voluntário no prazo de quinze dias, o débito será acrescido de multa de dez por cento, e também, de honorários de advogado de dez por cento. Será o presente edital, por extrato, afixado e publicado na forma da lei. NADA MAIS. Dado e passado nesta cidade de Santo André, aos 09 de agosto de 2024. K-24e25/09

EDITAL DE CITAÇÃO - PRAZO DE 20 DIAS. PROCESSO Nº 1013833-96.2022.8.26.0002 O(A) MM. Juiz(a) de Direito da 2ª Vara Cível, do Foro Regional II - Santo Amaro, Estado de São Paulo, Dr(a). Heloisa Assunção Pereira Pandini, na forma da Lei, etc. FAZ SABER a(o) CÍCERA RODRIGUES DOS SANTOS, CPF 31972929879, com endereço à Avenida Senador Vitorino Freire, 596, Jardim Melo, CEP 04423-000, São Paulo - SP, que lhe foi proposta uma ação de Monitória por parte de Iguape Comércio de Legumes Ltda, referente cheques emitidos e não pagos pela ré, no valor de R$ 17.287,87 (março/2022). Encontrando-se a requerida em lugar incerto e não sabido, foi determinada a sua CITAÇÃO, por EDITAL, para os atos e termos da ação proposta e para que, no prazo de 15 (quinze) dias, que fluirá após o decurso do prazo do presente edital, pague a quantia em dinheiro, sem prejuízo do pagamento de honorários advocatícios de 5% do valor da causa (art. 701, caput, do CPC). Se cumprir a ordem no prazo, ficará isenta das custas procesuais (art. 701, § 1º, do CPC). No mesmo prazo de 15 dias, poderá opor embargos à ação monitória nestes mesmos autos. Não sendo contestada a ação, a ré será considerada revel, caso em que será nomeado curador especial. Será o presente edital, por extrato, afixado e publicado na forma da lei. K-24e25/09

EDITAL DE CITAÇÃO - PRAZO DE 20 (vinte) DIAS. PROCESSO Nº 1020447-22.2019.8.26.0100 O(A) MM. Juiz(a) de Direito da 25ª Vara Cível, do Foro Central Cível, Estado de São Paulo, Dr(a). MARCELA MACHADO MARTINIANO, na forma da Lei, etc. FAZ SABER. a Marcelo Durães CPF074.090.148-65 e a Raymundo Durães Netto CPF 028.519.958-71 que Moka Fund I Fundo de Investimentos Em Direitos Creditórios Multissetorial ajuizou Ação de Execução de Título Extrajudicial para recebimento de R$ 1.345.655,44 (abril/2024) decorrente do inadimplemento do contrato de cessão e aquisição de direitos de crédito e outras avenças firmado em 19.09.13, sendo deferido o arresto dos créditos porventura depositados em favor dos executados, até o limite total do débito nos processos nºs 1111557-68.2020.8.26.0100 - 36ªVC, nº 1041366-32.2019.8.26.0100 - 38ª VC, nº 1065942-60.2017.8.26.0100 -17ª VC e n° 1052987-94.2017.8.26.0100 - 6ª VC. Estando os coexecutados em lugar ignorado, expede-se o edital para que em 03 dias paguem o débito, podendo no prazo de 15 dias oporem embargos ou nesse prazo reconhecerem o crédito e comprovarem o depósito de 30%, incluindo custas e honorários, requerendo o parcelamento em até 06 parcelas mensais corrigidas, ficando devidamente intimados dos arrestos deferidos que serão convertidos empenhora, ficando advertidos de que no caso de revelia será nomeado curador especial. Será o edital, afixado e publicado na forma da lei. SP, 07.07.24. K-24e25/09

EDITAL DE CITAÇÃO - PRAZO DE 20 DIAS. PROCESSO Nº 1123536-27.2020.8.26.0100 O(A) MM. Juiz(a) de Direito da 3ª Vara Cível, do Foro Central Cível, Estado de São Paulo, Dr(a). Ana Laura Correa Rodrigues, na forma da Lei, etc. FAZ SABER a(o) EVAIR PINHEIRO JUNIOR, RG 20.755.351-8, CPF 14732558801, que lhe foi proposta uma ação de Execução de Título Extrajudicial por parte de Bcd Invest Fomento Mercantil Ltda e outros, objetivando o recebimento de R$251.219,98 (18.12.2020), decorrente do inadimplemento dos Instrumentos Particulares de Confissão de Dívida firmados em 07.11.19. Encontrando-se o coexecutado em lugar incerto e não sabido, foi determinada a CITAÇÃO, por EDITAL, para que em 03 dias pague o débito, podendo no prazo de 15 dias opor embargos, ou reconhecer o crédito, comprovando o depósito de 30%, incluindo custas e honorários, requerendo o parcelamento em até 06 parcelas mensais corrigidas, sob pena de penhora, prazos estes a fluir o prazo supra, ficando advertida de que no caso de revelia será nomeado curador especial e dado regular prosseguimento ao feito. Será o presente edital, por extrato, afixado e publicado na forma da lei. NADA MAIS. Dado e passado nesta cidade de São Paulo, aos 10 de abril de 2024 K-24e25/09

Citação. Prazo 20 dias. Proc. 1007847-77.2021.8.26.0009. O Dr. Anderson Antonucci, Juiz de Direito da 2ª Vara Cível do Foro Regional da Vila Prudente/SP, na forma da Lei, etc. Faz Saber a Mateus de Oliveira Valente CPF 365.008.718-98 que Porto Seguro Companhia de Seguros Gerais ajuizou Ação de Procedimento Comum para recebimento de R$9.378,00 (jul/21) decorrente dos prejuízos suportados pela autora a terceiro assegurado, em razão da apólice nº 0531 44 7433686, diante do acidente ocorrido em 14.09.18, entre o veículo do réu, placas FIB-4947 e o veículo segurado, placas DTD-2745. Estando o réu em lugar ignorado, expede-se o edital para que no prazo de 15 dias, a fluir os 20 supra, conteste o feito, sob pena de confissão e revelia, caso em que será nomeado curador especial. Será o edital, afixado e publicado na forma da lei. K-24e25/09

EDITAL DE CITAÇÃO - PRAZO DE 20 DIAS. PROCESSO Nº 1034372-86.2022.8.26.0001 A MM. Juíza de Direito da 4ª Vara Cível, do Foro Regional VI - Penha de França, Estado de São Paulo, Dra. Luciana Mendes Simões Botelho, na forma da Lei, etc. Faz Saber a Cecilia Caliente Choque CPF 236.195.738-83 e a Angel Orellana CPF 235.017.868-40 que Henriqueta Pereira Genesi ajuizou Ação de Execução de Título Extrajudicial para recebimento de R$19.346,32 (mar/23 - fls. 119) decorrente dos débitos locatícios do imóvel sito a Rua Dr. Afonso Vergueiro, 1279, fundos, Vila Maria. Estando as executadas em lugar ignorado, expede-se o edital para que em 03 dias paguem o débito, podendo no prazo de 15 dias oporem embargos ou nesse prazo reconhecerem o crédito e comprovarem o depósito de 30%, incluindo custas e honorários, requerendo o parcelamento em até 06 parcelas mensais corrigidas, sob pena de penhora, prazos estes a fluir os 20 supra, ficando advertidas de que no caso de revelia será nomeado curador especial. Será o edital publicado na forma da lei. NADA MAIS. Dado e passado nesta cidade de São Paulo, aos 12 de setembro de 2024 K-24e25/09

EDITAL DE CITAÇÃO - PRAZO DE 20 DIAS. PROCESSO Nº 1098031-32.2023.8.26.0002 O(A) MM. Juiz(a) de Direito da 9ª Vara Cível, do Foro Regional II - Santo Amaro, Estado de São Paulo, Dr(a). Adilson Araki Ribeiro, na forma da Lei, etc. FAZ SABER a(o) SARAH POLK, CPF 33561159877, que lhe foi proposta uma ação de Procedimento Comum Cível por parte de Livre Solucoes Auditivas Ltda, para cobrança de R$3.904,68 (nov/23) em razão da não devolução do aparelho auditivo MRB2D (M5-051793). Encontrando-se o réu em lugar incerto e não sabido, foi determinada a sua CITAÇÃO, por EDITAL, para os atos e termos da ação proposta e para que, no prazo de 15 dias, que fluirá após o decurso do prazo do presente edital, apresente resposta. Não sendo contestada a ação, o réu será considerado revel, caso em que será nomeado curador especial. Será o presente edital, por extrato, afixado e publicado na forma da lei. NADA MAIS. Dado e passado nesta cidade de São Paulo, aos 16 de setembro de 2024. K-24e25/09

EDITAL DE CITAÇÃO - PRAZO DE 20 DIAS. PROCESSO Nº 1035352-98.2020.8.26.0002 O(A) MM. Juiz(a) de Direito da 11ª Vara Cível, do Foro Regional II - Santo Amaro, Estado de São Paulo, Dr(a). CARLOS ALEXANDRE AIBA AGUEMI, na forma da Lei, etc. FAZ SABER a(o) Oreon Comercio de Produtos Eireli, CNPJ 19.223.091/0002-33, Mario Fernando Quintanilha Masciotro, CPF 131.727.958-10; Amadeu Moreira Ribeiro de Carvalho, CPF 754.116.107-10; Adelaide Moreira Ribeiro de Carvalho, CPF 956.808.877-91, e a Ana Cristina Moreira de Carvalho Vieira, CPF 886.412.287-72, que Vilma Francischini Jogo ajuizou Ação de Procedimento Comum (R$100.579,26 - 24.07.20) objetivando a condenação dos réus ao pagamento das comissões inadimplidas do cliente DA TERRINHA, em razão do conluio engendrado para deixar de pagar os direitos da autora. Estando os réus em lugar ignorado, expede-se o edital, para que em 15 dias, a fluir após os 20 supra, contestem o feito, sob pena de confissão e revelia, caso em que será nomeado curador especial. Será o edital publicado na forma da Lei.. NADA MAIS. Dado e passado nesta cidade de São Paulo, aos 09 de setembro de 2024. K-24e25/09

Edital De Citação - Prazo De 20 Dias. Processo Nº 1032028-40.2019.8.26.0001 A MM. Juiz(a) de Direito da 6ª Vara Cível, do Foro Regional I - Santana, Estado de São Paulo, Dra. Maria Cecilia Monteiro Frazão, na forma da Lei, etc. Faz Saber a(o) Roberto Cesar Crispim, Brasileiro, Solteiro, Gerente, RG 18935236- X, CPF 129.108.908-05, com endereço à Rua das Grumixamas, 715, apto 402 - bloco 10, Vila Parque Jabaquara, CEP 04349-000, São Paulo - SP, que lhe foi proposta uma ação de Monitória por parte de Rodobens Administradora de Consórcios LTDA, alegando em síntese que o requerido tornou-se inadimplente em relação às prestações do contrato de consórcio a qual fazia parte, restando um débito no valor de R$ 80.966,11. Encontrando-se o réu em lugar incerto e não sabido, foi determinada a sua CITAÇÃO, por EDITAL, para os atos e termos da ação proposta e para que, no prazo de 15 dias, que fluirá após o decurso do prazo do presente edital, apresente resposta. Não sendo contestada a ação, o réu será considerado revel, caso em que será nomeado curador especial. Será o presente edital, por extrato, afixado e publicado na forma da lei. Nada Mais. Dado e passado nesta cidade de São Paulo, aos 13 de agosto de 2024 K-24e25/09

EDITAL DE INTIMAÇÃO - PRAZO DE 20 DIAS. PROCESSO Nº 0178871-29.2012.8.26.0100 O(A) MM. Juiz(a) de Direito da 31ª Vara Cível, do Foro Central Cível, Estado de São Paulo, Dr(a). Gisele Valle Monteiro da Rocha, na forma da Lei, etc. FAZ SABER a Elon Feliciano Lessa CPF 091.892.463-49 que nos autos da Ação de Execução de Título Extrajudicial requerida por Banco Daycoval S/A para recebimento de R$331.022,83 (23.01.23 - fls. 535) foi deferida a sua intimação por edital, para que no prazo de 05 dias, a fluir após os 20 supra, apresente manifestação em relação aos bloqueios de R$2.865,38 (07.07.21 - fls. 429), R$207,67 (09.03.23 - fls. 600/601) e R$450,10 (17.03.23 - fls. 604/605), em suas contas, nos termos do art. 854, § 3º do CPC, sob pena de conversão em penhora e imediato levantamento com o prosseguimento da execução. Será o edital publicado na forma da Lei. Dado e passado nesta cidade de São Paulo, aos 20 de setembro de 2024. K-24e25/09

Citação. Prazo 20 dias. Proc. 1004120-52.2018.8.26.0224. A Dra. Natália Schier Hinckel, Juíza de Direito da 6ª Vara Cível da Comarca de Guarulhos/SP, na forma da Lei, etc. Faz Saber a Matrizaria e Estamparia Morillo Eireli CNPJ 61.530.390/0001-04 que Radar Ferro e Aço Ltda lhe ajuizou Pedido de Falência por ser credora de R$335.552,43 (fev/18) decorrente do protesto de 16 (dezesseis) notas fiscais emitidas entre 18.12.14 a 07.12.15. Estando a ré em lugar ignorado, expede-se o edital, para que no prazo de 10 dias, a fluir após os 20 supra, conteste a ação ou efetue o depósito da quantia reclamada, acrescida de juros, correção monetária e honorários advocatícios fixados em 10% sobre o valor do débito, sob pena de decretação da falência, confissão e revelia, caso em que será nomeado curador especial. Será o edital publicado na forma da Lei. NADA MAIS. Dado e passado nesta cidade de Guarulhos, aos 16 de setembro de 2024. K-24e25/09

EDITAL DE CITAÇÃO - PRAZO DE 20 DIAS. PROCESSO Nº 1025545-75.2019.8.26.0071 O(A) MM. Juiz(a) de Direito da 7ª Vara Cível, do Foro de Bauru, Estado de São Paulo, Dr(a). JAYTER CORTEZ JUNIOR, na forma da Lei, etc. FAZ SABER aos MAXXIM NORTE LTDA, CNPJ 22.542.855/0001-87 e PAULO SÉRGIO GUERREIRO, Brasileiro, Casado, Empresário, RG 35.594.116-8, CPF 289.750.708-08, pai Sergio Guerreiro, mãe Juracy de Oliveira Guerreiro, Nascido em 10/05/1980, natural de Garça - SP SP, que lhe foi proposta uma ação de Execução de Título Extrajudicial por parte de Grupo Herval Indústria de Moveis Colchões e Espuma Ltda, para recebimento de R$331.135,79 (14.11.19) decorrente do contrato de novação de dívida 4819830/01-2017. Estando os coexecutados em lugar ignorado, expede-se o edital de CITAÇÃO para que em03 dias paguem o débito atualizado até a data do pagamento podendo no prazo de 15 dias oporem embargos ou nesse prazo reconhecerem o crédito e comprovarem o depósito de 30%, incluindo custas e honorários, requerendo o parcelamento em até 06 parcelas mensais corrigidas, sob pena de penhora, prazos estes a fluirem após o prazo do edital de 20 dias, ficando advertidos de que no caso de revelia será nomeado curador Especial. Será o presente edital, por extrato, afixado e publicado na forma da lei. NADA MAIS. Dado e passado nesta cidade de Bauru, aos 19 de setembro de 2024 K-24e25/09

Edital De Citação – Prazo De 15 Dias, expedido nos autos da Ação de Usucapião, PROCESSO Nº 0020723-36.2020.8.26.0100 O(A) MM. Juiz(a) de Direito da 2ª Vara de Falências e Recuperações Judiciais, do Foro Central Cível, Estado de São Paulo, Dr(a). Adler Batista Oliveira Nobre, na forma da Lei, etc. Faz Saber a(o) Interbrazil Seguradora S/A, réus ausentes, incertos, desconhecidos, eventuais interessados, bem como seus cônjuges e/ou sucessores, que Cesar, registrado civilmente como Júlio Cesar Rocha Arantes ajuizou ação de Usucapião, visando declaração de domínio sobre imóvel situado à Rua Elias Gomes, Qd. 3-J, casa 18, Santa Maria de Nazaré, Anápolis/GO, matriculado sob o nº 40.163 no CRI de Anápolis/GO, alegando posse mansa e pacífica no prazo legal. Estando em termos, expede-se o presente edital para citação dos supramencionados para contestarem no prazo de 15 (quinze) dias úteis, a fluir após o prazo de 20 dias a contar da publicação deste edital. Não sendo contestada a ação, o réu será considerado revel, caso em que será nomeado curador especial. Será o presente edital, por extrato, afixado e publicado na forma da lei. Nada Mais. Dado e passado nesta cidade de São Paulo, aos 17 de setembro de 2024. K-24e25/09

EDITAL DE CITAÇÃO - PRAZO DE 20 DIAS. PROCESSO Nº 1026272-84.2018.8.26.0001 O(A) MM. Juiz(a) de Direito da 5ª Vara Cível, do Foro Regional I - Santana, Estado de São Paulo, Dr(a). Juliana Crespo Dias, na forma da Lei, etc. FAZ SABER a(o) BENVINDO SOUSA ADMINISTRAÇÃO IMOBILIÁRIA EIRELI, CNPJ 24.840.037/0001-96, que lhe foi proposta uma ação de Procedimento Comum Cível por parte de Walmir Muniz Barbosa, objetivando o recebimento da quantia de R$ 47.553,14 (set./2018), referente a rescisão do contrato de prestação de serviços firmado em 09.03.17 para intermediação e administração dos imóveis de propriedade do autor, por culpa e inadimplemento da ré. Encontrando-se o réu em lugar incerto e não sabido, foi determinada a sua CITAÇÃO, por EDITAL, para os atos e termos da ação proposta e para que, no prazo de 15 dias, que fluirá após 20 dias supra, ofereça resposta, sendo advertido dos artigos 344 e 355, II do CPC, sob pena de presumirem como verdadeiros os fatos alegados, sendo que será nomeado curador especial em caso de revelia nos termos artigo 257, IV do CPC. Será o presente edital, por extrato, afixado e publicado na forma da lei. NADA MAIS. Dado e passado nesta cidade de São Paulo, aos 10 de setembro de 2024. K-24e25/09

EDITAL DE CITAÇÃO - PRAZO DE 20 DIAS. PROCESSO Nº 1013592-28.2022.8.26.0001 O(A) MM. Juiz(a) de Direito da 4ª Vara Cível, do Foro Regional I - Santana, Estado de São Paulo, Dr(a). ADEVANIR CARLOS MOREIRA DA SILVEIRA, na forma da Lei. FAZ SABER a(o) FELIPE VERISSIMO ALFAIA, CPF 38424251806, que Felave Serviços Administrativos e Comércio de Veículos Eireli ajuizou Ação de Procedimento Comumpara cobrança de R$ 6.312,49 (maio/22) decorrente do saldo devedor oriundo da compra do veículo Polo 1.6 IMotion, placa:EMF-1793. Encontrando-se o réu em lugar incerto e não sabido, foi determinada a sua CITAÇÃO, por EDITAL, para os atos e termos da ação proposta e para que, no prazo de 15 dias, que fluirá após o decurso do prazo do presente edital, apresente resposta. Não sendo contestada a ação, o réu será considerado revel, caso em que será nomeado curador especial. Será o presente edital, por extrato, afixado e publicado na forma da lei. NADA MAIS. Dado e passado nesta cidade de São Paulo, aos 13 de setembro de 2024. Eu, Ricardo Ramon Rivarolli, Coordenador, conferi. K-24e25/09

MAIOR EM 2 ANOS

Setores industriais confiantes cresce

» A percepção da indústria sobre a economia melhorou em setembro. Segundo o Índice de Confiança do Empresário Industrial (Icei), divulgado nesta segunda-feira (23) pela Confederação Nacional da Indústria (CNI), 26 dos 29 setores pesquisados demonstraram confiança no futuro.

É o maior número de setores confiantes desde outubro de 2022. Apenas três segmentos da indústria – madeira, produtos de borracha e serviços especializados para a construção – manifestaram pessimismo.

Em nota, a CNI informou que o resultado positivo se deve à melhora da percepção dos empresários sobre a economia. Nos últimos meses, a avaliação dos empresários sobre as condições econômicas atuais segurava o índice de confiança, mas mesmo esse indicador tem melhorado nos últimos meses.

O Icei obedece a uma escala. Abaixo de 50 pontos, o indicador mostra desconfiança. Acima desse valor, demonstra otimismo. Os setores com maior índice de confiança em setembro foram manutenção e reparação (59,4 pontos), máquinas e materiais elétricos (56,7 pontos), bebidas (56,7 pontos) e farmoquímicos e farmacêuticos (56,5 pontos).

O índice de confiança subiu em todos os portes de empresas. O Icei avançou 0,9 ponto entre as pequenas empresas e 1,7 ponto nas médias e nas grandes empresas

De agosto para setembro, o Icei de 21 setores aumentou, sendo que seis cruzaram a linha divisória de 50 pontos e migraram da falta de confiança para confiança: metalurgia; couro e artefatos de couro; máquinas e equipamentos; produtos de metal; biocombustíveis; e equipamentos de informática, eletrônicos e ópticos.

REGIÕES.
Em todas as regiões, a confiança das indústrias aumentou. Com destaque para o Sul, onde o Icei subiu 2,3 pontos. Nos últimos meses, o Icei da região oscilava em torno dos 50 pontos, mas fechou setembro em 52,4 pontos, descolando-se da linha divisória.

A confiança subiu 2,2 pontos no Nordeste; 1,6 no Norte; 1,3 no Sudeste e 0,7 no Centro-Oeste. Dessa forma, o Icei fechou setembro positivo em todas as regiões do Brasil.

Divisão por tamanho

O índice de confiança subiu em todos os portes de empresas. O Icei avançou 0,9 ponto entre as pequenas empresas e 1,7 ponto nas médias e nas grandes empresas. O resultado de setembro intensificou o otimismo nas empresas de todos os tamanhos.

A pesquisa ouviu 1.870 empresas industriais de todo o país entre 2 e 11 de setembro. Desse total, 738 são de pequeno porte, 678 de médio porte e 454 de grande porte. **(AB)**

EM 2024

Governo manterá meta de déficit primário zero

» Apesar de frustrações importantes de receitas, como a dos processos do Conselho Administrativo de Recursos Fiscais (Carf), o governo manterá a meta de déficit primário zero em 2024, com a devida margem de tolerância, disse nesta segunda-feira (23) o secretário-executivo do Ministério do Planejamento, Gustavo Guimarães. Para este ano, a Lei de Diretrizes Orçamentárias (LDO) e o novo arcabouço fiscal preveem margem de tolerância de 0,25 ponto percentual do Produto Interno Bruto (PIB).

Com essa margem de tolerância, o Governo Central – Tesouro Nacional, Previdência Social e Banco Central – poderá fechar 2024 com déficit primário de até R$ 28,75 bilhões. O déficit primário representa o resultado negativo das contas do governo sem os juros da dívida pública.

Apesar de críticas do mercado financeiro à capacidade do governo de cumprir a meta, Guimarães disse que as estimativas estão próximas da realidade. "Fizemos ajuste nas metas dos anos seguintes sem alterar a de 2024. Mesmo após essa mudança, sempre havia algum ruído de que poderia ter alteração de meta este ano. E a gente tem mostrado a cada bimestre todo o esforço do governo para que isso não aconteça, como não vai acontecer", disse Guimarães, durante entrevista coletiva sobre o Relatório Bimestral de Avaliação de Receitas e Despesas, documento que orienta a execução do Orçamento.

Divulgado na noite de sexta-feira (20), o relatório descongelou R$ 1,7 bilhão do Orçamento de 2024. O aumento na estimativa de arrecadação fez o governo reduzir para R$ 28,3 bilhões a estimativa de déficit primário em 2024. O valor é R$ 400 milhões inferior ao limite mínimo da margem de tolerância para o cumprimento da meta.

O atual marco fiscal exclui da meta os R$ 38,6 bilhões em créditos extraordinários para reconstruir o Rio Grande do Sul nem os R$ 514 milhões para o combate a incêndios florestais anunciados na semana passada, assim como outras despesas excepcionais. Sem os gastos fora do arcabouço fiscal, o governo encerraria o ano com déficit primário de R$ 68,8 bilhões.

CONTABILIDADE CRIATIVA.
O secretário-executivo do Ministério da Fazenda, Dario Durigan, reagiu às críticas de que a equipe econômica esteja recorrendo à contabilidade criativa para fechar as contas deste ano. Ele disse que o crescimento econômico acima do previsto e medidas de arrecadação sobre os mais ricos, como a tributação de offshores (empresas de investimento no exterior) e de fundos exclusivos, trarão as receitas necessárias para o governo cumprir a meta.

"Há, de fato, incômodo na equipe econômica quando a gente percebe alguma irracionalidade na repercussão, quando se ignora alguns fatos da realidade, alguns números que se apresentam. O fato é que o fiscal se recuperou e tem superado as expectativas. Isso é um fato. Outro fato é que a economia está surpreendendo em sua performance, também superando expectativas", rebateu. **(AB)**

DocuSigned by
GAZETA DE S.PAULO
Assinado por: JORNAL GAZETA SP LTDA:04735364000170
CPF: 29513948889
Data/Hora da Assinatura: 24/09/2024 18:58:58 BRT
O: ICP-Brasil, OU: AC SOLUTI Multipla v5
L: Sao Paulo, S: SP, C: BR
Emissor: AC SOLUTI Multipla v5
5146939EFE414F8...

Documento assinado digitalmente conforme MP nº 2.200-2 de 24/08/2021, que institui a Infraestrutura da Chaves Públicas Brasileira- ICP-Brasil.

Esta página faz parte da edição impressa produzida pela Gazeta de S.Paulo com circulação em bancas de jornais e assinantes.
AUTENTICIDADE DA PÁGINA. A autenticidade deste documento pode ser conferida através do QR Code ao lado ou pelo site https://flip.gazetasp.com.br

DocuSign Envelope ID: 28ACE97F-4A4E-4A7F-A9F7-D8CB29E142FE

LEILÃO DE VEÍCULOS ONLINE

AGORA VOCÊ COMPRA SEU VEÍCULO DA MELHOR FORMA PARA O SEU NEGÓCIO: COM O CONFORTO DO LEILÃO ONLINE. ACESSE WWW.COPART.COM.BR, CADASTRE-SE E DÊ SEU LANCE. BOA SORTE!

NESTA TERÇA-FEIRA, 24/09/24 às 10h00.
70 VEÍCULOS: COLISÃO, ROUBO/FURTO E VEÍCULOS EM FINAL DE VIDA ÚTIL.

ANDRÉ CENCIN
LEILOEIRO OFICIAL JUCESP 1143

Porto | azul

Local do Leilão: Av. Domingos de Souza Marques, 505 – Vl. Jaguará - São Paulo – SP.

Nº DOS CHASSIS: 2C103841-REC, 4C145105-REM, 52566713-NOR, 68743956-REM, 9P032737-REM, A6368811-NOR, BA145986-NOR, D2160603-REM, D4027278-NOR, D5842293-NOR, D9027948-REM, DA104465-NOR, DB534683-NOR, DG260246-REM, DJ070926-REM, EN010551-REM, EP087825-REM, F0049085-NOR, F8549217-NOR, FB027737-NOR, FB153475-REM, FK096540-NOR, FP055547-REM, G0001267-NOR, GP602588-REM, GR426537-REM, GZ156266-REM, H4A59144-NOR, HM000881-REM, J2194896-NOR, JP041829-REM, JP868508-REM, JZ100160-NOR, K0001135-NOR, K1621359-REM, KFS00029-REM, KG407658-REM, KK212470-NOR, KK224625-REM, KKJ41863-REM, KP051614-REM, KP543951-REM, KP549858-REM, L0010617-REM, L8075535-REM, LG112555-NOR, LG185772-REM, ,LKK01290-REM LP138500-REM, LT049899-NOR, LYK00832-REM, M8050655-REM, MJ442529-NOR, MK403001-REM, N0049270-REM, N4051063-REC, NB107201-REM, NFS00382-NOR, NJ804627-REM, NKE18988-REM, NKE83446-NOR, NL811160-REM, NM201052-REM, P0061957-NOR, P2046994-REC, P8238201-REM, PK112168-REM, PK524448-NOR, PP029284-REC, R0009122-NOR.

CONDIÇÕES: OS BENS SERÃO VENDIDOS NO ESTADO EM QUE SE ENCONTRAM E SEM GARANTIA. DÉBITOS DE IPVA, MULTAS DE TRÂNSITO OU DE AVERBAÇÃO QUE POR VENTURA RECAIAM SOBRE O BEM, FICARÃO A CARGO DO ARREMATANTE, CORRENDO TAMBÉM POR SUA CONTA E RISCO A RETIRADA DOS BENS. NO ATO DA ARREMATAÇÃO O ARREMATANTE OBRIGA-SE A ACATAR, DE FORMA DEFINITIVA E IRRECORRÍVEL, AS NORMAS E DEMAIS CONDIÇÕES DE AQUISIÇÃO ESTABELECIDAS NO CATÁLOGO DISTRIBUÍDO NO LEILÃO,ANDRÉ CENCIN LEILOEIRO OFICIAL - JUCESP 1143. IMAGENS MERAMENTE ILUSTRATIVAS. RUA HENRY FORD, 965 OSASCO-SP TEL.: (11) 3651.8800 FAX: (11) 3681.0366. **(CATÁLOGO, LOCAL DE VISITAÇÃO, DESCRIÇÃO COMPLETA E FOTOS NO SITE).**

LEILÃO DE VEÍCULOS ONLINE

AGORA VOCÊ COMPRA SEU VEÍCULO DA MELHOR FORMA PARA O SEU NEGÓCIO: COM O CONFORTO DO LEILÃO ONLINE. ACESSE WWW.COPART.COM.BR, CADASTRE-SE E DÊ SEU LANCE. BOA SORTE!

NESTA TERÇA-FEIRA, 24/09/24 às 18h30.
95 VEÍCULOS: AVARIAS EM TRANSPORTE, ENCHENTE, COLISÃO, ROUBO, FURTO E VEÍCULOS EM FINAL DE VIDA ÚTIL.

LUIZ EDUARDO GOMES
LEILOEIRO OFICIAL JUCESP 969

Local do Leilão: Rua Henry Ford, 965 - Presidente Altino - Osasco-SP.

Nº DOS CHASSIS: 14018173-REC, 1P104866-REC, 22796151-REC, 3J411808-REC, 3T067250-REC, 4G136115-REC, 58313901-NOR, 5ZL69918-NOR, 72979616-REC, 7R153508-REC, 85108589-NOR, 94532964-NOR, 9B043789-NOR, A4107643-NOR, AC201819-NOR, AG023988-REC, B8023889-NOR, B8420939-NOR, BB003754-NOR, BFS00100-NOR, BLA45179-NOR, BR173823-NOR, BW018306-NOR, C0341338-NOR, C3060069-NOR, C8286885-NOR, CP054415-NOR, CP073019-REC, D0351215-NOR, D6722274-NOR, D8349287-NOR, DG224957-NOR, DH755656-NOR, DLDJ5865-REC, DS624154-NOR, EB510113-NOR, EG236834-NOR, EJ202141-NOR, EJ710411-NOR, EJ869226-NOR, EP067525-NOR, ET174448-REC, EZ119396-NOR, F5008409-NOR, F5953490-NOR, FA119583-NOR, FB008225-NOR, FDEU4173-NOR, FG518891-NOR, FJ282135-NOR, FJ480763-NOR, G0765727-REC, GB100304-NOR, GJ114279-NOR, GJ960074-NOR, GR602490-NOR, HB007145-NOR, HK007906-NOR, HKH11628-NOR, HT079100-NOR, J1JFZ035-NOR, JA079921-NOR, JB137612-NOR, JT095309-NOR, K2074590-NOR, KB198200-NOR, KC434576-NOR, KCK21657-AVA, KJ653872-NOR, KL390614-NOR, KR125044-NOR, KT520825-NOR, KY574479-NOR, LC114049-NOR, LR112632-NOR, M0061533-NOR, M0917599-NOR, M8085594-NOR, MCL36197-NOR, MP020033-NOR, NFS00015-NOR, NR021825-NOR, NYL39155-NOR, P0070823-NOR, PKE87523-NOR, PM000080-NOR, R0095156-NOR, RH918350-NOR, RMBZ4783-NOR, RT643661-NOR, RZ928739-NOR, SB321747-NOR, SC677610-NOR, T0019212-REC.

CONDIÇÕES: OS BENS SERÃO VENDIDOS NO ESTADO EM QUE SE ENCONTRAM E SEM GARANTIA. DÉBITOS DE IPVA, MULTAS DE TRÂNSITO OU DE AVERBAÇÃO QUE POR VENTURA RECAIAM SOBRE O BEM, FICARÃO A CARGO DO ARREMATANTE, CORRENDO TAMBÉM POR SUA CONTA E RISCO A RETIRADA DOS BENS. NO ATO DA ARREMATAÇÃO O ARREMATANTE OBRIGA-SE A ACATAR, DE FORMA DEFINITIVA E IRRECORRÍVEL, AS NORMAS E DEMAIS CONDIÇÕES DE AQUISIÇÃO ESTABELECIDAS NO CATÁLOGO DISTRIBUÍDO NO LEILÃO. LUIZ EDUARDO GOMES LEILOEIRO OFICIAL - JUCESP 969. IMAGENS MERAMENTE ILUSTRATIVAS. RUA HENRY FORD, 965 OSASCO-SP TEL.: (11) 3651.8800 FAX: (11) 3681.0366. **(CATÁLOGO, LOCAL DE VISITAÇÃO, DESCRIÇÃO COMPLETA E FOTOS NO SITE).**

leiloaria smart

LEILÃO DE ALIENAÇÃO FIDUCIÁRIA

LUCAS ANDREATTA DE OLIVEIRA, leiloeiro oficial inscrito na **JUCESP** n° **1116,** com endereço Rua Barão do Triunfo, 427, sala 509 e 510, Brooklin, São Paulo/SP, devidamente autorizado pela Credora Fiduciária **VERT COMPANHIA SECURITIZADORA** doravante designada **VENDEDORA,** inscrita no CNPJ sob n° 25.005.683/0001-09, com sede na rua Cardeal Arcoverde, nº 2365, 7º andar, Pinheiros, São Paulo-SP, CEP: 05407-003, levará a **PÚBLICO LEILÃO,** de modo **On-line,** através do site**: www.leiloariasmart.com.br,** de acordo com os termos da Lei n° 9.514/97, artigo 27 e parágrafos, no **dia 04/10/2024 às 10:00hs,** em **PRIMEIRO LEILÃO,** com lance mínimo **igual ou superior** a **R$ 2.503.490,46 (dois milhões e quinhentos e três mil e quatrocentos e noventa reais e quarenta e seis centavos)** o imóvel abaixo descrito, com a propriedade consolidada em nome da Credora Fiduciária, que assim se descreve**: IMÓVEL DA MATRÍCULA N° 198.634 DO 6º OFICIO DO REGISTRO DE IMÓVEIS DE SÃO PAULO-SP: Localização:** Praça Wihelm Bernauer nº 98, Apto nº 112,Edifício Galleria Mooca, bairro Vila Prudente, São Paulo-SP, CEP: 03126-090. **Descrição**: O apartamento-tipo nº 112, localizado no 11º andar do empreendimento denominado EDIFÍCIO "GALLERIA MOOCA", situado na Praça Wilhelm Bernauer, nº 98, no 26º SUBDISTRITO-VILA PRUDENTE, com à área privativa de 210,000m², a área comum de 135,332m², sendo 110,253m² de área comum coberta e 25,079m² de área comum descoberta, totalizando a área de 345,332m², correspondendo-lhe a fração ideal de 0,008956 no terreno do condomínio; com direito de uso de 01 armário com 1,00m², comum e indeterminado, e 03 vagas na garagem coletiva do condomínio, para guarda e estacionamento de veículos de passeio e utilitários de pequeno porte, um veículo em cada vaga, em locais indeterminados, com emprego de manobrista/garagista. O terreno, que também faz frente para a Rua Capitão Pacheco e Chaves e Rua Chamantá, no qual está construído o referido empreendimento, encerra a área de 5.575,18m². **Cadastro Imobiliário Municipal nº**032.138.0134-8. DEVEDORES FIDUCIANTES: **CARLOS ROBERTO DA CRUZ JUNIOR,** inscrito no CPF/MF sob o nº 328.675.788-84. **ALINE DIBACCO MULLER CRUZ**, inscrita no CPF/MF sob o nº 381.451.658-30. Ocupado. Desocupação por conta do adquirente, nos termos do art. 30 da lei 9.514/97. **Caso não haja licitante em primeiro leilão, fica desde já designado o dia 11/10/2024,** no mesmo horário e local, para realização do **SEGUNDO LEILÃO,** com lance mínimo igual ou superior a **R$ 1.565.655,11 (um milhão e quinhentos e sessenta e cinco mil e seiscentos e cinquenta e cinco reais e onze centavos).** Os interessados em participar do leilão de modo on-line, deverão se cadastrar no site www.leiloariasmart.com.br e se habilitar acessando a página deste leilão, clicando na opção **HABILITE-SE**, com antecedência de até 01 (uma) hora, antes do início do leilão presencial, não sendo aceitas habilitações após esse prazo. O envio de lances on-line se dará exclusivamente através do www.leiloariasmart.com.br, respeitado o lance inicial e o incremento mínimo estabelecido, em igualdade de condições com os participantes presentes no auditório do leilão de modo presencial, na disputa pelo lote do leilão. A venda será efetuada em caráter "ad corpus" e no estado de conservação em que o imóvel se encontra, e eventual irregularidade ou necessidade de averbação de construção, ampliação ou reforma, será objeto de regularização e os encargos junto aos órgãos competentes por conta do adquirente. O(s) devedor(es) fiduciante(s) será(ão) comunicado(s) na forma do parágrafo 2º-A do art. 27 da lei 9.514/97, incluído pela lei 13.465 de 11/07/2017, das datas, horários e locais da realização dos leilões fiduciários, mediante correspondência dirigida aos endereços constantes do contrato, inclusive ao endereço eletrônico, podendo o(s) fiduciante(s) adquirir sem concorrência de terceiros, o imóvel outrora entregue em garantia, exercendo o seu direito de preferência em 1º ou 2º leilão, pelo valor da dívida, acrescida dos encargos e despesas, conforme estabelecido no parágrafo 2º-B do mesmo artigo, ainda que, outros interessados já tenham efetuado lances, para o respectivo lote do leilão. O arrematante presente pagará no ato o preço total da arrematação e a comissão do leiloeiro, correspondente a 5% sobre o valor do arremate, inclusive o devedor fiduciante, no caso do exercício do direito de preferência, na forma da lei. O edital completo encontra-se disponível no site do leiloeiro www.leiloariasmart.com.br, o qual o participante declara ter lido e concordado com os seus termos e condições ali estabelecidos. O horário mencionado neste edital, no site do leiloeiro, catálogos ou em qualquer outro veículo de comunicação, consideram o horário oficial de Brasília/DF. As demais condições obedecerão ao que regula o Decreto n° 21.981 de 19 de outubro de 1.932, com as alterações introduzidas pelo Decreto n° 22.427 de 1° de fevereiro de 1.933, que regula a profissão de Leiloeiro Oficial.

Ten Leilões

Edital de LEILÃO de ETAPA ÚNICA de bem imóvel e de intimação do(s) executado(s): NOVA ALDEIA EMPREENDIMENTOS IMOBILIÁRIOS LTDA (CNPJ 08.405.960/0001-43), e CIPASA DESENVOLVIMENTO URBANO S/A, atual denominação LOTE 01 EMPREENDIMENTOS S/A (CNPJ 05.262.743/0001-53) e demais interessados, nos autos do Cumprimento de Sentença nº 0002394-47.2020.8.26.0529, promovido por MARCELO RAFAEL ROSA DE OLIVEIRA (CPF 113.568.228-35). O Dr. **Marcos Vinicius Krause Bierhalz**, MM. Juiz de Direito do Juizado Especial Cível de Santana de Parnaíba-SP, FAZ SABER que **o(s) Leiloeiro(s) Público(s) Oficial(is) Giovanna Tavares Martins Kerry**, JUCESP 1324, e, Roberto Mauro, JUCESP 456, através da gestora-online de leilões **Ten Leilão** - www.tenleilao.com.br -, levará(ão) a público Leilão Judicial Eletrônico: **Lote único.** Lote de terreno urbano nº 23 da quadra nº 08 do loteamento "Residencial e Comercial Serra do Sol", na Rua Q (trecho 2), na cidade de Santana de Parnaíba, objeto e descrito na **matr**ícula n° 4.162, do RI de Santana de Parnaíba-SP. **Avaliação:** R$ 532.200,00, e que será atualizado à data do leilão. **Das datas do leilão judicial e do valor de venda do bem:** O leilão de **ETAPA ÚNICA**, terá início no dia **25 de Outubro de 2024**, às 14h00, e término em **28 de Janeiro de 2025**, às 14h00, oportunidade em que não serão aceitos lances inferiores a 50% do valor da avaliação do bem atualizado. **Da comissão:** 5% sobre o preço da arrematação, que não está inclusa no lance. A versão completa e integral do presente Edital, que deve ser observada, se encontra disponível e publicada no site da gestora **Ten Leilão**, não podendo alegar desconhecimento.

Publique em jornal de grande circulação.

Ligue já: 11. 3729-6600

ERRATA DE LEILÃO

Em Edital Pormenorizado de Leilões publicado no jornal **Gazeta de São Paulo** e realizado no mesmo dia no **Pátio Copart Osasco-SP** em **11.09.2024** foi publicado de forma equivocada o veículo a seguir: **VOLKSWAGEN KOMBI** placa **BJF 6H52** ano **1974/1974** com número de chassis incorreto **41297-NORMAL**. O número de chassis **CORRETO** deste **VOLKSWAGEN KOMBI** é o seguinte: **BH366710-NORMAL**. Fica desde já publicada a referida correção para todos os fins e efeitos.

www.copart.com.br
Luiz Eduardo Gomes - LEILOEIRO OFICIAL - **JUCESP 969**.

ERRATA DE LEILÃO

Em Edital Pormenorizado de Leilões de Veículos e leilão realizado na **Copart Pátio Itaquaquecetuba-SP** no dia **25.07.2024** e publicado no jornal **Diário da Região** no dia **mesmo dia**, deixou de ser anunciada a motocicleta a seguir: **HONDA CBR 650R** placa **JAX 0H65** ano **2021/2021** com número de chassis **9C2RH0500MR000670-NORMAL**. Fica desde já publicada a referida correção para todos os fins e efeitos.

www.copart.com.br
Wendell Félix - LEILOEIRO OFICIAL - **JUCESP 759**.

EDITAL DE CITAÇÃO - PRAZO DE 20 DIAS. PROCESSO Nº 1057887-84.2021.8.26.0002 O(A) MM. Juiz(a) de Direito da 5ª Vara Cível, do Foro Regional II - Santo Amaro, Estado de São Paulo, Dr(a). Marina San Juan Melo, na forma da Lei, etc. FAZ SABER a(o) **SILVANE GOMES DA SILVA**, Brasileira, Solteira, Comerciante, CPF 88761380130, que lhe foi proposta uma **ação de Procedimento Comum Cível** por parte de **Instituição Paulista Adventista de Educação e Assistência Social**, alegando em síntese que a requerida deixou de honrar com a sua obrigação contratual, não adimplindo as parcelas referentes a Abril, Maio e Junho de 2020. Encontrando-se o réu em lugar incerto e não sabido, foi determinada a sua CITAÇÃO, por EDITAL, para os atos e termos da ação proposta e para que, no prazo de 20 dias, que fluirá após o decurso do prazo do presente edital, apresente resposta. Não sendo contestada a ação, o réu será considerado revel, caso em que será nomeado curador especial. Será o presente edital, por extrato, afixado e publicado na forma da lei. NADA MAIS.

EDITAL DE NOTIFICAÇÃO – PRAZO DE 15 DIAS - 11º CARTÓRIO DE REGISTRO DE IMÓVEIS DA CAPITAL, por seu Oficial PLINIO ANTONIO CHAGAS, conforme dispõe o Artigo nº. 216-A da Lei Federal nº. 6.015/73, FAZ SABER A TODOS QUE VIREM O PRESENTE EDITAL que foi prenotado sob o nº 1.489.120, em 10 de outubro de 2023, neste Serviço Registral, **REQUERIMENTO DE RECONHECIMENTO EXTRAJUDICIAL DE USUCAPIÃO** (Usucapião Extraordinária – artigo 1.238 do Código Civil), Ata Notarial e demais documentos elencados no referido dispositivo legal, apresentados por **RAIMUNDO FERREIRA REIS**, brasileiro, casado, pensionista, portador da Cédula de Identidade RG n° 7.307.594-2-SSP/SP, inscrito no CPF/MF n° 535.201.498-34 casado sob o regime da comunhão universal de bens com **EVA LOURDES REIS**, brasileira, aposentada, portadora da Cédula de Identidade RG n° 4.865.601-X-SSP/SP, inscrita no CPF/MF n° 106.777.488-25, residentes e domiciliados na Rua Rosa do Nascimento Lima n° 421, Vila Rubi, São Paulo, CEP 04823-110, os quais alegam deter a posse mansa e pacífica, com *animus domini*, desde 1988, adquirida através de Recibo de Venda e Compra, datado de 24 de outubro de 1988; posse essa que se refere ao IMÓVEL correspondente a CASA situada na Rua Rosa do Nascimento Lima n° 421, antiga Rua Oito, e seu terreno com área de superfície de 200,00m², correspondente ao lote nº 27 da quadra "I" do loteamento denominado "Vila Rubi", no 32º Subdistrito – Capela do Socorro; imóvel esse cadastrado na Municipalidade de São Paulo, pelo contribuinte sob o nº 163.247.0026-6; imóvel esse que se acha registrado em área maior conforme a matrícula nº 52.868 deste Cartório. Esta publicação é feita para dar publicidade de todos os termos do presente procedimento administrativo de Usucapião Extrajudicial para, querendo, possam eventuais terceiros interessados, ou os notificandos VALDIR CONCEIÇÃO DE SOUZA, TEREZA ANDRADE DE SOUZA, IMOBILIÁRIA LOTY LTDA, ADELMIRA DINIZ FERREIRA, BENEDITO PERPETUA, J.W.M EMPREENDIMENTOS IMOBILIÁRIOS S/A, EDIFÍCIO EUCALIPTO, EDIFÍCIO CEDRO, EDIFÍCIO MARFIM, EDIFÍCIO CEREJEIRA e EDIFÍCIO MOGNO, oferecerem eventual(is) impugnação(ões), desde que fundamentada(s), em face ao titular de domínio, bem assim aos confrontantes, sob pena de não ser(em) considerada(s) e o procedimento administrativo seguir o curso previsto na referida Lei Federal nº. 6.015/1973, e nas Normas de Serviço editadas pela Corregedoria Geral do Tribunal de Justiça do Estado de São Paulo, e ainda a teor do Provimento nº 149, do Conselho Nacional de Justiça. Decorridos 15 dias da data da publicação deste, e na ausência de qualquer reclamação por escrito de quem se julgar prejudicado, proceder-se-á ao registro de que trata o artigo nº 216-A da Lei nº 6.015/73. Dado e passado no 11º Registro de Imóveis da Comarca da Capital, aos 23 de setembro de 2024. O Oficial.

EDITAL DE LEILÃO JUDICIAL ELETRÔNICO – id 643/2024 – VERSÃO RESUMIDA PARA PUBLICAÇÃO Art. 887, §3°, CPC - EDITAL DE 1ª e 2ª PRAÇA Leilão Eletrônico – Georgios Alexandridis – Leiloeiro Oficial – JUCESP 914. A MM. Juíza de Direito **VANESSA VAITEKUNAS ZAPATER** da **01ª VARA DA FAMÍLIA E SUCESSÕES DO FORO REGIONAL II - SANTO AMARO/SP,** nos autos da ação de execução de alimentos - **Processo nº 1023660-10.2017.8.26.0002,** ajuizados por **ROBERTA COTI TRUMAN, MELANIE COTI TRUMAN e EDWUARD COTI TRUMAN** contra **CHARLES EDWARD TRUMAN** – leva a público leilão o **BEM** - **IMÓVEL: "**APARTAMENTO Nº 121, localizado no 12º andar do EDIFICIO FONTANA DI TREVI, situado à rua Barão do Triunfo, nº 639, no bairro do Brooklin Paulista, 30º Subdistrito Ibirapuera, contendo área privativa real de 162,28 metros quadrados, a área comum real de 108,53 metros quadrados, encerrando a área total real de 270,81 metros quadrados, cabendo-lhe a fração ideal de 4,3619% do terreno e das coisas comuns do edifício e tocando-lhe a quota de participação de 4,3619% nas despesas do condomínio. **Certidão da Matrícula do Imóvel n° 96.197, do 15º Cartório de Registro de Imóveis de São Paulo/SP. Imóvel cadastrado Junto à Prefeitura Municipal de São Paulo o imóvel sob o nº de contribuinte nº 086.012.0216-0**. **Conjuntamente será expropriado: BEM IMÓVEL** – A VAGA DE GARAGEM TIPO SIMPLES Nº P-2, localizada na parte dos fundos do subsolo, do EDIFICIO FONTANA DI TREVI, situado à rua Barão do Triunfo, nº 639, no bairro do Brooklin Paulista, 30º Subdistrito Ibirapuera, possuindo a área privativa real de 10,00 metros quadrados, a área comum real de 18,12 metros quadrados, encerrando a área total de 28,12 metros quadrados, cabendo-lhe a fração ideal de 0,2901% do terreno, e das coisas comuns do edifício, e tocando-lhe a quota de participação de 0,2901% das despesas condominiais. **Matrícula do Imóvel nº 96.200, do 15º Cartório de Registro de Imóveis de São Paulo/SP. Imóvel cadastrado Junto à Prefeitura Municipal de São Paulo o imóvel sob o nº de contribuinte nº 086.012.0194-6. Endereço:** Rua Barão do Triunfo, nº 639, apto nº 121 e vaga de garagem nº P-2, Brooklin Paulista, Edifício Fontana Di Trevi, Brooklin Paulista, São Paulo/SP. CEP: 04602-911. **AVALIAÇÃO: R$ 1.105.505,50 (um milhão cento e cinco mil e quinhentos e cinco reais e cinquenta centavos) válido para o mês de agosto de 2024 com base no índice disponibilizado no momento da elaboração deste edital.** O valor será atualizado na data do leilão conforme Tabela DEPRE – Tabela Prática para cálculo de atualização monetária dos débitos judiciais do TJ/SP. **DATAS DAS PRAÇAS: 1ª Praça com início no dia 14 de outubro de 2.024, às 14h00, e com término no dia 17 de outubro de 2.024, às 14h00** – Lance mínimo na 1ª Praça R$ 1.105.505,50 (100% do valor da avaliação que será atualizado novamente pelos índices adotados pelo TJ/SP na data do praceamento) **– 2ª Praça com início no dia 17 de outubro de 2.024, às 14h00, e com término no dia 06 de novembro de 2.024, às 14h00** – Lance mínimo 2ª Praça R$ 650.397,16 (60% do valor da avaliação que será atualizado novamente pelos índices adotados pelo TJ/SP na data do praceamento). Ficam **CHARLES EDWARD TRUMAN** – CPF nº 153.710.618-00, **CONDOMINIO EFIFICIO FONTANA DI TREVI** – CNPJ nº 54.962.170/0001-86, **URBANO BANCO ASSESSORIA EM COBRANÇA E SERVIÇOS LTDA** – CNPJ nº 21.542.179/0001-89, **URBANO BANCO FOMENTO MERCANTIL LTDA.** – CNPJ sob n. 21.542.179/0001-89, **VIVIANE TORQUATO SEIXAS** – CPF n° desconhecido, **ALINE PEREIRA DA SILVA** – CPF nº 412.978.218-58, **TRUMAN BRAZILIAN TRADING RONDONOPOLIS COMERCIO DE PRODUTOS AGRICOLAS IMPORTACAO E EXPORTACAO LTDA - EPP -** CNPJ: 22.183.975/0001-35, **CETRUMAN-ME** - CNPJ nº 07.339.750/0001-3, **EVENTUAIS OCUPANTES DO IMÓVEL**, bem como a **PREFEITURA MUNICIPAL DE SÃO PAULO/SP** e **DEMAIS INTERESSADOS**, **INTIMADOS da penhora, avaliação do imóvel, bem como das designações de expropriação supra**, caso não sejam localizados para a intimação pessoal, sendo que a publicação deste edital supre eventual insucesso das notificações pessoais e dos respectivos patronos. Não consta dos autos haver recurso ou causa pendente de julgamento. A venda será efetuada em caráter "*ad corpus*" e no estado em que os bens se encontram, sem garantias, competindo ao interessado verificar suas condições, antes das datas designadas para as alienações judiciais eletrônicas (art. 258 das Normas Judiciais da E. Corregedoria Geral de Justiça). Correrão por conta do arrematante as despesas e os custos relativos à desmontagem, remoção, transporte, transferência patrimonial dos bens arrematados, regularização documental perante o Registro de Imóveis, Prefeitura e demais órgãos Públicos, transferência de propriedade imissão na posse serão de responsabilidade do arrematante. A realização do leilão, a consulta do edital completo, inclusive sobre a menção de ônus e gravames, bem como para o cadastro, habilitação para participação do leilão, oferta de lances e acompanhamento do praceamento se dará através do site **www.alexandridisleiloes.com.br.**

Para mais informações: (11) 3241-0179 / www.alexandridisleiloes.com.br

Santander | SOLD LEILÕES

EDITAL DE LEILÃO DE ALIENAÇÃO FIDUCIÁRIA
1º LEILÃO: 04 de outubro de 2024, a partir das 09h20min
2º LEILÃO: 07 de outubro de 2024, a partir das 13h20min (*horário de Brasília)

Alexandre Travassos, Leiloeiro(a) Oficial, JUCESP nº 951, com escritório na Rua Sebastião Aniceto de Jesus Lins, 1177 – Jardim Elisa – Embu das Artes/SP, FAZ SABER a todos quanto o presente EDITAL virem ou dele conhecimento tiver, que levará a **PÚBLICO LEILÃO** de modo presencial e/ou online, nos termos da Lei nº 9.514/97, artigo 27 e parágrafos, autorizada pelo **Credor Fiduciário BANCO SANTANDER (BRASIL) S/A** - CNPJ nº 90.400.888/0001-42, nos termos do instrumento particular com eficácia de escritura pública, nº 641100058858, firmado em 28/02/2019, com o(s) **Fiduciante(s) FABIO LEONARDO DOS REIS CARDILLO/ETHIENE THISBE DE ARAÚJO CARDILLO**, maior/maior, inscrito no CPF nº 165.179.188-09/292.530.828-79, no dia **04 de outubro de 2024, a partir das 09h20min** em **PRIMEIRO LEILÃO**, com lance mínimo igual ou superior a **R$ 1.296.502,56 (Um milhão, duzentos e noventa e seis mil, quinhentos e dois reais e cinquenta e seis centavos)**, o imóvel matriculado sob nº 158.452 do 1º Oficial de Registro de Imóveis de São Bernardo do Campo/SP, constituído pelo Apartamento Duplex n° 31, situado na Rua Ruth Pinto de Camargo, nº 113, Edifício Parque Imperial, Bairro Jardim Wallace Simonsen, em São Bernardo do Campo/SP, com área privativa real principal de 199,650m², área privativa real acessória de 30,820m² (correspondente à vaga de garagem dupla nº 08 e vaga de garagem simples n° 09, com capacidade para veículos de pequeno porte no padrão nacional, a serem utilizadas sem auxílio manobrista), área privativa real total de 230,470m², área real de uso comum de 55,146m²; área real total de 285,616m²; equivalente a uma fração de 0,2253620 no terreno e nas partes de propriedade de uso comum do condomínio. Cadastro Municipal: 033.045.008.005. Venda em caráter "ad corpus" e no estado de conservação que se encontra. Consta conforme R.03 a alienação fiduciária em favor do Banco Santander (Brasil) S/A. Imóvel Ocupado. Caso não haja licitante em primeiro leilão, fica desde já designado o dia **07 de outubro de 2024, a partir das 13h20min**, no mesmo local, para realização do **SEGUNDO LEILÃO**, com lance mínimo igual ou superior a **R$ 898.011,47 (Oitocentos e noventa e oito mil e onze reais e quarenta e sete centavos)**, nos termos do art. 27, §2º da Lei 9.514/97). **O leilão presencial ocorrerá no escritório do Leiloeiro(a). Os interessados em participar do leilão de modo on-line**, deverão se cadastrar no site na Loja SOLD LEILÕES (sold.superbid.net) e no SUPERBID EXCHANGE (www.superbid.net), e solicitar habilitação até 01 (uma) **hora do início do leilão**. **Outras informações no site do leiloeiro(a)**: Loja SOLD LEILÕES (sold.superbid.net) e no SUPERBID EXCHANGE (www.superbid.net) ou telefone (11) 4950.9602 ou e-mail imoveis.sac@superbid.net. (Dossiê 02.22528).

Santander

EDITAL DE LEILÃO DE ALIENAÇÃO FIDUCIÁRIA
1º LEILÃO: 04 de outubro de 2024, às 14h30min *.
2º LEILÃO: 08 de outubro de 2024, às 14h30min *. *(horário de Brasília)

Mauro Zukerman, Leiloeiro Oficial, JUCESP nº 328, com escritório à Rua Minas Gerais, 316 – Cj 62 - Higienópolis, São Paulo/SP, FAZ SABER a todos quanto o presente EDITAL virem ou dele conhecimento tiver, que levará a **PÚBLICO LEILÃO** de modo somente **ON-LINE**, nos termos da Lei nº 9.514/97, artigo 27 e parágrafos, autorizada pelo **Credor Fiduciário BANCO SANTANDER (BRASIL) S/A** - CNPJ n° 90.400.888/0001-42, nos termos do instrumento particular com eficácia de escritura pública, Alienação Fiduciária de imóvel em garantia, n° 073985230015776, de 28/10/2020, com o Fiduciante **MURILO ALVES DE SOUZA**, brasileiro, solteiro, bancário, portador do RG n° 33.397.703-8-SSP/SP, inscrito no CPF/MF nº 343.448.908-84, residente e domiciliado em São Paulo/SP, em **PRIMEIRO LEILÃO (data/horário acima)**, com lance mínimo igual ou superior a **R$ 447.408,55** (quatrocentos e quarenta e sete mil quatrocentos e oito reais e cinquenta e cinco centavos - atualizado conforme disposições contratuais), o imóvel constituído pelo **Apartamento n° 18**, localizado no 1° pavimento, do empreendimento HIT VIEW, situado na Avenida Sebastião Henriques, nº 535, Vila Siqueira, São Paulo/SP, com direito a uma vaga de garagem. Área privativa: 53,59m² e Área total: 109,73m², melhor descrito na matrícula n° 193.767 do 8° Oficial de Registro de Imóveis de São Paulo/SP. **Imóvel ocupado. Venda em caráter "ad corpus" e no estado de conservação em que se encontra**. Caso não haja licitante em primeiro leilão, fica desde já designado o **SEGUNDO LEILÃO (data/horário acima)**, com lance mínimo igual ou superior a **R$ 323.025,30** (trezentos e vinte e três mil e vinte e cinco reais e trinta centavos – nos termos do art. 27, §2º da Lei 9.514/97)**. Os interessados em participar do leilão de modo on-line**, deverão se cadastrar no site www.portalzuk.com.br, **encaminhar a documentação necessária para liberação do cadastro 24 horas do início do leilão**. **Forma de pagamento e demais condições de venda**, **VEJA A INTEGRA DESTE EDITAL NO SITE**: www.portalzuk.com.br. Informações pelo tel. 3003-0677 (Dossiê 22756).

EDITAL DE CITAÇÃO - PRAZO DE 30 DIAS. PROCESSO Nº 1006339-04.2023.8.26.0405 A MM. Juíza de Direito da 7ª Vara Cível, do Foro de Osasco, Estado de São Paulo, Dra. Liege Gueldini de Moraes, na forma da Lei, etc. FAZ SABER a MÁRCIA BRAGANTE - ORTOPEDIA - ME, CNPJ 00268244000150, com endereço à Rua Camargo Paes, 388, Jardim Guanabara, CEP 13073-350, Campinas - SP, que lhe foi proposta uma ação de Monitória por parte de Freedom - Veículos Elétricos Ltda. Encontrando-se o réu em lugar incerto e não sabido, foi determinada a sua CITAÇÃO, por EDITAL, para os atos e termos da ação proposta e para que, no prazo de 15 dias, que fluirá após o decurso do prazo do presente edital, efetue o pagamento da quantia de R$ 27.107,56 (bem como os honorários advocatícios de 5% do valor da causa) ou apresente embargos ao mandado monitório. Não sendo contestada a ação, o réu será considerado revel, caso em que será nomeado curador especial. Será o presente edital, por extrato, afixado e publicado na forma da lei. NADA MAIS. Dado e passado nesta cidade de Osasco, aos 22 de agosto de 2024. P-24e25/09

EDITAL DE 1ª E 2ª PRAÇAS A Dra. Fernanda Menna Pinto Peres, MM. Juíza de Direito da 1ª. Vara da Fazenda Pública da Comarca de Santos/SP, na forma da lei **FAZ SABER,** aos que o presente edital de 1ª e 2ª Praças, do bem imóvel, virem ou dele conhecimento tiverem e interessar possa, que por esse juízo processam-se os autos nº.0018075-26.2018.8.26.0562, referente à **Ação de Execução Fiscal**, ajuizada por **MUNICÍPIO DE SANTOS**, em face de REPCON CONTAINERS E REPAROS LTDA., tendo sido designada a venda do bem descrito abaixo, de acordo com as regras expostas a seguir: **DOS BENS**: Lote 01: Um veículo marca Ford, modelo Pampa, placa CXN 1084, ano/modelo 1987/1987, cor VERDE. **AVALIAÇÃO:** A avaliação do bem para dezembro/2023, é de R$ 7.000,00 (Sete mil reais). **Depositária:** Sra. Erika Baeumlisberger da Fontoura, portadora do CPF nº. 043.397.468.00 e inscrita no RG sob o nº 2.676.831.8.**DOS DÉBITOS**: O valor do débito da empresa executada na presente ação é de R$ 5.588,56 (Cinco mil quinhentos e oitenta e oito reais e cinquenta e seis centavos), atualizado até junho de 2023. Eventuais ônus sobre o bem correrão por conta do arrematante, exceto eventuais débitos fiscais e demais taxas e impostos que serão sub-rogados no valor da arrematação nos termos do art. 130, "caput" e parágrafo único, do CTN. É de responsabilidade do interessado a realização de pesquisas a fim de conhecer eventuais ônus, débitos e constrições do bem. A praça será conduzida pelo leiloeiro oficial Sr. Octavio de Azevedo Marques da Rocha e Silva, JUCESP nº. 985. A 1ª Praça terá início no dia 01 de outubro de 2024, às 15h. Não havendo lance superior ou igual ao da avaliação nos 3 (três) dias seguintes, seguir-se-á, sem interrupção, a 2ª Praça, que se estenderá por vinte dias, encerrando-se dia 24 de outubro de 2024, às 15h. Informações: www.octavioleiloes.com.br. 1x

EDITAL DE CITAÇÃO - PRAZO DE 20 DIAS. PROCESSO Nº 1030594-27.2021.8.26.0007. O(A) MM. Juiz(a) de Direito da 4ª Vara Cível, do Foro Regional VII - Itaquera, Estado de São Paulo, Dr(a). Luciano De Moura Cruz, na forma da Lei, etc. **FAZ SABER** a(o) **TERCEIROS INCERTOS E EVENTUAIS OCUPANTES,** com endereço à Rua Arraial de Sao Bartolomeu, SN, lotes 07, 08 e 09 da Quadra 13, Vila Carmosina, CEP 08290-190, São Paulo - SP, que lhe foi proposta uma ação de Reintegração / Manutenção de Posse por parte de Condomínio de Construção do Edifício Residencial Zeus, referente ao imóvel situado à à Rua Arraial de Sao Bartolomeu, SN, lotes 07, 08 e 09 da Quadra 13, Vila Carmosina, CEP 08290-190, São Paulo - SP, objetivando a procedência da ação para declarar rescindido o contrato celebrado, a reintegração da autora na posse do bem e a condenação nas custas processuais e honorários advocatícios. Encontrando-se o réu em lugar incerto e não sabido, foi determinada a sua **CITAÇÃO**, por EDITAL, para os atos e termos da ação proposta e para que, no prazo de 15 dias, que fluirá após o decurso do prazo do presente edital, apresente resposta. Não sendo contestada a ação, o réu será considerado revel, caso em que será nomeado curador especial. Será o presente edital, por extrato, afixado e publicado na forma da lei. **NADA MAIS**. Dado e passado nesta cidade de São Paulo, aos 05 de setembro de 2024.

EDITAL DE CITAÇÃO - PRAZO DE 20 DIAS. PROCESSO Nº 1022282-40.2022.8.26.0003. O(A) MM. Juiz(a) de Direito da 4ª Vara Cível, do Foro Regional III - Jabaquara, Estado de São Paulo, Dr(a). Adriana Cristina Paganini Dias Sarti, na forma da Lei, etc. **FAZ SABER** a Susana Jamilah Hanna, CPF/CNPJ 085.589.448-22, que lhe foi proposta uma ação de Procedimento Comum Cível por parte de Espólio de Jamile Mourad Hanna e outros, com o seguinte objeto: AÇÃO DE ARBITRAMENTO DE ALUGUEL CUMULADA COM COBRANÇA DE ALUGUERES e DEMAIS ENCARGOS e TUTELA DE URGÊNCIA. Encontrando-se o réu em lugar incerto e não sabido, foi determinada a sua **CITAÇÃO**, por EDITAL, para os atos e termos da ação proposta e para que, no prazo de **15 dias**, que fluirá após o decurso do prazo do presente edital, apresente resposta. Não sendo contestada a ação, o réu será considerado revel, caso em que será nomeado curador especial. Será o presente edital, por extrato, afixado e publicado na forma da lei. **NADA MAIS**. Dado e passado nesta cidade de São Paulo, aos 10 de setembro de 2024.

EDITAL DE INTIMAÇÃO - PRAZO DE 20 DIAS. PROCESSO Nº 0003989-84.2024.8.26.0224. O MMº Juiz de Direito da 10ª Vara Cível do Foro de Guarulhos/SP, Dr. Lincoln Antônio Andrade de Moura, na forma da Lei, etc. Faz Saber a DANIEL LEKEVICIUS COSTARDI, RG. 28.873.208-X–SSP/SP e CPF. 317.935.158-67 e FABIO FUTEMA, RG. 17.217.393-0-SSP/SP e CPF. 821.380.019-20, que MUNIZ E MACHADO ADVOGADOS ASSOCIADOS, já qualificado nos autos da ação em epígrafe, ajuizou ação de Cumprimento de Sentença de Honorários de Sucumbência no valor de R$ 67.280,70 (Fevereiro/2024) e demais cominações legais, artigo 513 § 2º, inciso IV, do NCPC. Estando feito em fase de Cumprimento de Sentença e estando o requerido em local ignorado, expede-se o edital de intimação, para que no prazo de 15 dias úteis, a fluir os 20 dias supra, pague o débito, sob pena de execução coativa e pena de multa de 10%, bem como honorários em fase de Sentença (NCPC 523, § 1º), e poderá apresentar impugnação no prazo de 15 dias, a contar do decurso de prazo para o pagamento voluntário da obrigação, independentemente de penhora ou intimação (art. 525 do NCPC), nos termos do artigo 257, IV do NCPC. Será o presente edital, afixado e publicado na forma da Lei. NADA MAIS. Dado e passado nesta cidade de Guarulhos, aos 22 de maio de 2024.

EDITAL DE CITAÇÃO E INTIMAÇÃO DE ARRESTO - PRAZO DE 30 DIAS. PROCESSO Nº 1000403-12.2015.8.26.0006. O MMº Juiz de Direito da 2ª Vara Cível do Foro Regional VI - Penha de França, Estado de São Paulo, Dr. Sinval Ribeiro de Souza, na forma da Lei, etc. FAZ SABER a JOSÉ DANIEL TATSCH DO AMARANTE, RG. 28.115.997-X-SSP/SP e CPF. 649.761.220-34, que FIAN HOUSE FIANÇAS LOCATÍCIAS LTDA, CNPJ. 06.996.812/0001-15, ajuizou ação de Execução de Título Extrajudicial para cobrança que perfaz o valor de R$ 7.396,14 (Maio/2021), conforme consta nos documentos anexos aos autos. Tendo em vista o Bloqueio Judicial em conta corrente do executado, onde foi obtido o valor de R$ 2.768,40, os quais foram bloqueados, transferidos e penhorados nos autos supra. Estando o executado em local ignorado, expede-se o presente edital de INTIMAÇÃO, para que no prazo de 05 dias, após fluir o prazo de 30 dias supra, querendo apresente impugnação nos termos do artigo 854, § 3º do CPC, sob pena de levantamento. Será o presente edital, afixado e publicado na forma da Lei. NADA MAIS. Dado e passado nesta cidade de São Paulo, aos 11 de setembro de 2024.

EDITAL DE CITAÇÃO - PRAZO DE 20 DIAS. PROCESSO Nº 1004119-40.2021.8.26.0005. A MMª Juíza de Direito da 4ª Vara Cível do Foro Regional V - São Miguel Paulista/SP, Dra. Luciana Antoni Pagano, Faz Saber a Miguel Amazonas Siqueira de Carvalho, CPF. 822.614.072-20 e Granemar Granitos e Mármores Eireli, CNPJ. 34.836.493/0001-16, que lhes foi proposta ação Monitória por Montego Comercial Ltda, para cobrança de R$ 4.250,14 (Março/2021), decorrente de cheques nº (SA-00034) e (SA-00032), que foram emitidos como pagamento das NF's nº 8154 e 7571 e foram devolvidos por insuficiência de fundos. Estando réus em lugar incerto, foi determinada a citação por Edital, para que, no prazo de 15 dias, que fluirá após o prazo do edital, pague a dívida, bem como efetue o pagamento de honorários advocatícios de 5%, ou apresente embargos monitórios, artigo 701 do CPC. O réu será isento do pagamento de custas se cumprir o mandado no prazo e os embargos não forem opostos, constituir-se-á de pleno direito o título executivo judicial, independentemente de formalidade. Não sendo contestada a ação, os réus serão considerados revéis, caso em que será nomeado curador especial. Será o edital publicado na forma da Lei. São Paulo, aos 19 de agosto de 2024.

Edital de Leilão Extrajudicial

Angélica Mieko Inoue Dantas, Leiloeira Oficial, matrícula JUCESP 747, devidamente autorizada pelo(s) comitente (s) Riva Incorporadora, torna público a oferta, em leilão ONLINE – BENS DE APARTAMENTO DECORADO LEILÃO RIVA SILVA BUENO (REF 10) - extrajudicial, a venda dos bens móveis de apartamento decorado, com encerramento a partir das 14h00 do dia 30/09/2024, no portal www.lancetotal.com.br, nos termos do DECRETO Nº 21.981 DE 19 DE OUTUBRO DE 1932, LEI Nº 13.138, DE 26 DE JUNHO DE 2015 e INSTRUÇÃO NORMATIVA DREI Nº 17, DE 5 DE DEZEMBRO DE 2013. Descrição dos bens: REFRIGERADOR BRASTEMP MOD. BRM44HKANA10. LOC. COZINHA MICROONDAS CONSUL MOD. CMO20BFANA10. LOC. COZINHA DEPURADOR FISCHER COM MOTOR MOD. 576010334. LOC. COZINHA FOGÃO ELECTROLUX MOD. 52ERS. LOC. COZINHA LAVADORA ELECTROLUX MOD. LSW11. LOC. COZINHA RETIRADA AS 10HRS - BANCADA COM RECORTE PARA ELETRO, CUBA, 02 TORNEIRAS, TANQUE, ARMÁRIO BAIXO CONTENDO 05 GAVETAS E PORTA MED.APROX. 326X90X65, ARMÁRIO SUPERIOR CONTENDO 09 PORTAS E NICHO MED.APROX. 249X96X46 E ARMÁRIO LATERAL SUPERIOR CONTENDO CABIDEIRO E 02 PORTAS MED. APROX. 57X70X50 (OBS: DIFÍCIL GRAU DE RETIRADA, NECESSITA MÃO DE OBRA ESPECIALIZADA). LOC. COZINHA 03 LATAS. LOC. COZINHA 02 TÁBUAS, GALHETEIRO E GARRAFA. LOC. COZINHA CESTO E TOALHA. LOC. COZINHA RELÓGIO. LOC. COZINHA LUMINÁRIA DE TRILHO. LOC. COZINHA BANCADA MED. APROX. 115X104X43 (OBS: COM AVARIA, RISCOS). LOC. COZINHA BANQUETACOM AVARIA, RISCOS. LOC. COZINHA BANQUETA COM AVARIA, RISCOS. LOC. COZINHA TV SAMSUNG MOD. NÃO IDENTIFICADO MED. APROX. 123X70 (SEM GARANTIA DE FUNCIONAMENTO, CONTROLE E CABOS). LOC. SALA "RETIRADA AS 10HRS - ESTRUTURA CONTENDO PORTA MED. APROX. 169X250X43 (OBS: DIFÍCIL GRAU DE RETIRADA, NECESSITA MÃO DE OBRA ESPECIALIZADA). LOC. SALA" 02 VASOS. LOC. SALA 02 ITENS DE DECORAÇÃO. LOC. SALA 03 ITENS DE DECORAÇÃO. LOC. SALA LIVRO CAIXA E 02 LIVROS CENOGRÁFICOS. LOC. SALA LIVRO CAIXA E ITEM DE DECORAÇÃO (OBS: LIVRO CAIXA COM AVARIA). LOC. SALA 02 VASOS. LOC. SALA VASO E ITEM DE DECORAÇÃO. LOC. SALA MESA LATERAL MED. APROX. 29X50X30. LOC. SALA MESA LATERAL MED. APROX 39X55X40. LOC. SALA TAPETE MED. APROX. 180X150 (OBS. COM AVARIA, MANCHAS). LOC. SALA 03 ALMOFADAS. LOC. SALA SOFÁ CONTENDO 02 ALMOFADAS SOLTAS MED. APROX. 176X161X83. LOC. SALA QUADRO MED. APROX. 59X59. LOC. SALA QUADRO MED. APROX. 59X59. LOC. SALA RETIRADA AS 10HRS - 04 FLOREIRAS E NICHO MED. MEDIANTE VISITAÇÃO. LOC. SALA 02 ALMOFADAS. LOC. SALA BANCO COM FUTTON. LOC. SALA MÓVEL CONTENDO 02 PORTAS E NICHO MED. APROX. 125X90X55. LOC. SALA ADEGA BRASTEMP MOD. NÃO IDENTIFICADO. LOC. SALA 03 VASOS. LOC. SALA BANDEJA, BALDE PARA GELO E 02 TAÇAS. LOC. SALA PAINEL VERDE, MEDIDA MEDIANTE VISITAÇÃO. LOC. SALA LUMINÁRIA PENDENTE. LOC. SALA 02 CADEIRAS. LOC. SALA MESA MED. APROX. 135X82X80. LOC. SALA JOGO DE JANTAR CONTENDO TALHERES, PRATOS, SOUPLAST, GUARDANAPOS, SUPORTE PARA GUARDANAPOS E TAÇAS 30 PEÇAS (MS38). LOC. SALA BANCO COM FUTTON E PRATEREIRA SUSPENSA, MEDIDAS MEDIANTE VISITAÇÃO (OBS: ESPELHO RETO COLADO NÃO INCLUSO). LOC. SALA LUMINÁRIA DE TRILHO EM L. LOC. SALA RETIRADA AS 10HRS - BANCADA, CUBA, TORNEIRA, ARMÁRIO BAIXO CONTENDO 02 PORTAS MED. APROX. 59X85X47 E ESPELHO CONTENDO NICHO MED. APROX. 123X116X15 (OBS: DIFÍCIL GRAU DE RETIRADA, NECESSITA MÃO DE OBRA ESPECIALIZADA). LOC. BANHEIRO VASO SANITÁRIO DECA COM DUPLO ACIONAMENTO. LOC. BANHEIRO CHUVEIRO LORENZETTI COM ACABAMENTO PARA 01 MISTURADOR. LOC. BANHEIRO SUPORTE E 02 TOALHAS. LOC. BANHEIRO PARADUCHA. LOC. BANHEIRO "RETIRADA AS 10HRS - ARMÁRIO CONTENDO 03 PORTAS MED. APROX. 158X250X52 (OBS: DIFÍCIL GRAU DE RETIRADA, NECESSITA MÃO DE OBRA ESPECIALIZADA). LOC. QUARTO CRIANÇA" "RETIRADA AS 10HRS - BASE PARA CAMA SOLTEIRO COM COLCHÃO, BASE PARA CAMA SOLTEIRO SUSPENSA COM COLCHÃO, BANCADA LATERAL CONTENDO 04 GAVETAS MED. MEDIANTE VISITAÇÃO (OBS: DIFÍCIL GRAU DE RETIRADA, NECESSITA MÃO DE OBRA ESPECIALIZADA). LOC. QUARTO CRIANÇA" COBRE LEITO, ALMOFADA E 02 TRAVESSEIROS. LOC. QUARTO CRIANÇA COBRE LEITO, ALMOFADA E 02 TRAVESSEIROS. LOC. QUARTO CRIANÇA CADEIRA. LOC. QUARTO CRIANÇA CADEIRA. LOC. QUARTO CRIANÇA TAPETE MED. APROX. 146X110. LOC. QUARTO CRIANÇA LUMINÁRIA. LOC. QUARTO CRIANÇA 03 ITENS DE DECORAÇÃO. LOC. QUARTO CRIANÇA PERSIANA LARG. APROX. 127. LOC. QUARTO CRIANÇA RETIRADA ÀS 13HRS - LUMINÁRIA. LOC. QUARTO CRIANÇA TV SAMSUNG MOD. NÃO IDENTIFICADO MED. APROX. 197X56 (SEM GARANTIA DE FUNCIONAMENTO, CONTROLE E CABOS). LOC. SUÍTE CASAL BASE PARA CAMA CASAL COM COLCHÃO MED. MEDIANTE VISITAÇÃO. LOC. SUÍTE CASAL COBRE LEITO, PESEIRA, 02 ALMOFADAS E 04 TRAVESSEIROS. LOC. SUÍTE CASAL "RETIRADA AS 10HRS - ARMÁRIO CONTENDO 02 PORTAS DE CORRER EM VIDRO, PLATELEIRAS, CABIDEIROS, GAVETA CENOGRÁFICAS, PAINEL LATERAL CONTENDO 02 LUMINÁRIAS E 02 MINI PLATELEIRAS MED. MEDIANTE VISITAÇÃO (OBS: DIFÍCIL GRAU DE RETIRADA, NECESSITA MÃO DE OBRA ESPECIALIZADA). LOC. SUÍTE CASAL" CAIXA E 02 PEÇAS DE ROUPA. LOC. SUÍTE CASAL CAIXA, PEÇA DE ROUPA E CABIDE. LOC. SUÍTE CASAL CALÇADO Nº 35. LOC. SUÍTE CASAL CALÇADO Nº 37. LOC. SUÍTE CASAL PERSIANA LARG. APROX. 133. LOC. SUÍTE CASAL "RETIRADA AS 10HRS - BANCADA, TORNEIRA, ARMÁRIO BAIXO CONTENDO 01 PORTA MED. PROX. 59X85X47 E ESTRUTURA (OBS: ESPELHO RETO COLADO NÃO INCLUSO) (OBS: DIFÍCIL GRAU DE RETIRADA, NECESSITA MÃO DE OBRA ESPECIALIZADA). LOC. BANHEIRO SUÍTE CASAL" VASO SANITÁRIO DECA COM DUPLO ACIONAMENTO. LOC. BANHEIRO SUÍTE CASAL CHUVEIRO LORENZETTI COM ACABAMENTO PARA 01 MISTURADOR. LOC. BANHEIRO SUÍTE CASAL SUPORTE E TOALHA. LOC. BANHEIRO SUÍTE CASAL PORTA SABONETE LIQUÍDO E TOALHA. LOC. BANHEIRO SUÍTE CASAL PARADUCHA. LOC. BANHEIRO SUÍTE CASAL RETIRADA AS 13HRS - JANELA COM VENEZIANA. LOC. SUÍTE CASAL RETIRADA AS 13HRS - JANELA COM VENEZIANA (COM AVARIA, QUEBRADA). LOC. QUARTO CRIANÇA "RETIRADA AS 13HRS - EVAPORADORA ELGIN MOD. E BTUS NÃO IDENTIFICADOS (OBS: CONDENSADORA NÃO INCLUSA, SEM GARANTIA DE CONTROLE) (OBS: DIFÍCIL GRAU DE RETIRADA, NECESSITA MÃO DE OBRA ESPECIALIZADA). LOC. SALA" GUARDA CORPO. LOC. SALA RETIRADA AS 13HRS - JANELA. LOC. COZINHA 02 LIVRO CAIXA E ITEM DE DECORAÇÃO. LOC. SALA 02 VASOS. LOC. SALA CADEIRA (EM USO) LOC. STAND CADEIRA (EM USO) LOC. STAND CADEIRA (EM USO) LOC. STAND CADEIRA (EM USO) LOC. STAND 02 PUFFS. (EM USO) LOC. STAND 02 PUFFS. (EM USO) LOC. STAND 02 PUFFS. (EM USO) LOC. STAND MESA DE CENTRO MED. APROX. 86X32X86. (EM USO) LOC. STAND MESA DE CENTRO MED. APROX. 86X32X87. (EM USO) LOC. STAND DIVISÓRIA CURVADA. (EM USO) (OBS: DIFÍCIL GRAU DE RETIRADA, NECESSITA MÃO DE OBRA ESPECIALIZADA E ANDAIME PARA RETIRADA) LOC. STAND DIVISÓRIA CURVADA. (EM USO) (OBS: DIFÍCIL GRAU DE RETIRADA, NECESSITA MÃO DE OBRA ESPECIALIZADA E ANDAIME PARA RETIRADA) LOC. STAND 06 ALMOFADAS. (EM USO) LOC. STAND 04 ALMOFADAS. (EM USO) LOC. STAND 04 ALMOFADAS. (EM USO) LOC. STAND "RETIRADA AS 10HRS - BANCO EM L MEDIDAS MEDIANTE VISITAÇÃO (OBS: ALMOFADAS NÃO INCLUSAS) (OBS: DIFÍCIL GRAU DE RETIRADA, NECESSITA MÃO DE OBRA ESPECIALIZADA). (EM USO) LOC. STAND" 02 CADEIRAS. (EM USO) LOC. STAND 02 CADEIRAS. (EM USO) LOC. STAND 02 CADEIRAS. (EM USO) LOC. STAND 02 CADEIRAS. (EM USO) LOC. STAND 02 CADEIRAS. (EM USO) LOC. STAND 02 CADEIRAS. (EM USO) LOC. STAND 02 CADEIRAS. (EM USO) LOC. STAND MESA DIÂM. APROX. 80X74. (EM USO) LOC. STAND MESA DIÂM. APROX. 80X74. (EM USO) LOC. STAND RETIRADA AS 10HRS - DIVISÓRIA MED. MEDIANTE VISITAÇÃO (OBS: DIFÍCIL GRAU DE RETIRADA, NECESSITA MÃO DE OBRA ESPECIALIZADA E ANDAIME). (EM USO) LOC. STAND LUMINÁRIA PENDENTE (OBS: DIFÍCIL GRAU DE RETIRADA, NECESSITA MÃO DE OBRA ESPECIALIZADA E ANDAIME PARA RETIRADA). (EM USO) LOC. STAND 02 PERSIANAS MEDIDAS MEDIANTE VISITAÇÃO (OBS: DIFÍCIL GRAU DE RETIRADA, NECESSITA ANDAIME PARA RETIRADA). (EM USO) LOC. STAND 02 PERSIANAS MEDIDAS MEDIANTE VISITAÇÃO (OBS: DIFÍCIL GRAU DE RETIRADA, NECESSITA ANDAIME PARA RETIRADA). (EM USO) LOC. STAND 02 PERSIANAS MEDIDAS MEDIANTE VISITAÇÃO (OBS: DIFÍCIL GRAU DE RETIRADA, NECESSITA ANDAIME PARA RETIRADA). (EM USO) LOC. STAND 02 PERSIANAS MEDIDAS MEDIANTE VISITAÇÃO (OBS: DIFÍCIL GRAU DE RETIRADA, NECESSITA ANDAIME PARA RETIRADA). (EM USO) LOC. STAND 02 CADEIRAS. (EM USO) LOC. STAND FRENTE 02 CADEIRAS. (EM USO) LOC. STAND FRENTE 02 CADEIRAS. (EM USO) LOC. STAND FRENTE 02 CADEIRAS. (EM USO) LOC. STAND FRENTE 02 CADEIRAS. (EM USO) LOC. STAND FRENTE 02 CADEIRAS. (EM USO) LOC. STAND FRENTE MESA DIÂM. APROX. 80X74. (EM USO) LOC. STAND FRENTE BANCO CONTENDO 04 ALMOFADAS E 04 GAVETAS MED. APROX. 269X46X48. LOC. SALA DE TV STAND 02 PERSIANAS LARG. MEDIANTE VISITAÇÃO (OBS: DIFÍCIL GRAU DE RETIRADA, NECESSITA ANDAIME PARA RETIRADA). LOC. SALA DE TV STAND RETIRADA AS 10HRS - ESTRUTURA CONTENDO 02 PORTAS MED. MEDIANTE VISITAÇÃO (OBS: DIFÍCIL GRAU DE RETIRADA, NECESSITA MÃO DE OBRA ESPECIALIZADA). (EM USO) LOC. STAND FRENTE 02 CADEIRAS. (EM USO) LOC. STAND FRENTE 02 PUFFS. (EM USO) LOC. STAND FRENTE MESA DE CENTRO MED. APROX. 80X3283. (EM USO) LOC. STAND FRENTE TAPETE MED. APROX. 150X199 STAND FRENTE PAINEL VERDE, MEDIDAS MEDIANTE VISITAÇÃO (OBS: DIFÍCIL GRAU DE RETIRADA, NECESSITA ANDAIME PARA RETIRADA) (EM USO) LOC. STAND FRENTE LUMINÁRIA PENDENTE. (EM USO) (OBS: DIFÍCIL GRAU DE RETIRADA, NECESSITA ANDAIME PARA RETIRADA) LOC. STAND FRENTE BALCÃO CONTENDO 02 PORTAS MED. APROX. 323X100X80. (EM USO) LOC. STAND FRENTE MÓVEL CONTENDO 02 PORTAS, MEDIDAS MEDIANTE VISITAÇÃO (SEM GARANTIA DE CHAVES). (EM USO) LOC. STAND FRENTE 02 CADEIRAS COM RODÍZIOS DIVERSAS. (EM USO) LOC. STAND FRENTE 02 PERSIANA MEDIDA MEDIANTE VISITAÇÃO (OBS: DIFÍCIL GRAU DE RETIRADA, NECESSITA ANDAIME PARA RETIRADA). (EM USO) LOC. STAND FRENTE 02 PERSIANA MEDIDA MEDIANTE VISITAÇÃO (OBS: DIFÍCIL GRAU DE RETIRADA, NECESSITA ANDAIME PARA RETIRADA). (EM USO) LOC. STAND FRENTE. Os bens serão vendidos no estado em que se encontram, não cabendo ao Comitente e ao Leiloeiro qualquer responsabilidade quanto ao estado de conservação. Os bens poderão ser examinados pelos interessados sem a necessidade de agendamento prévio do dia 19/09 ao dia 30/09/2024 de segunda a sexta das 09h00 as 16h00 - ENDEREÇO: Silva Bueno, 975 - Ipiranga - São Paulo - SP, 04208-050. Retirada dos bens: SOMENTE NO DIA 07/10/2024 (Segunda-Feira) das 10h00 às 14h00 - Endereço: Silva Bueno, 975 - Ipiranga - São Paulo - SP, 04208-050. A venda será realizada à vista. O pagamento de comissão do Leiloeiro de 5% (cinco por cento) sobre o valor de arrematação, que será realizado no ato. Maiores informações com relação completa de lotes consulte o site www.lancetotal.com.br ou no escritório do Leiloeiro tel. (11) 3393-3160.

WWW.LANCETOTAL.COM.BR

EDITAL de CITAÇÃO do executado LEANDRO HENRIQUE LOUREANO DA SILVA, extraído dos autos de EXECUÇÃO DE TÍTULO EXTRAJUDICIAL que lhe move AMG LUBRIFICANTES ESPECIAIS - EIRELI- PRAZO DE 20 DIAS. - PROCESSO Nº 1018690-32.2021.8.26.0032. O MM. Juiz de Direito da 1ª Vara Cível, do Foro de Araçatuba, Estado de São Paulo, Dr. Sérgio Ricardo Biella, na forma da Lei, etc. FAZ SABER a todos quanto ao presente edital virem ou dele conhecimento tiverem que, por este Juízo de Direito se processam os termos da ação de **EXECUÇÃO DE TÍTULO EXTRAJUDICIAL** movida por **AMG LUBRIFICANTES ESPECIAIS EIRELI** em face de **LEANDRO HENRIQUE LOUREANO DA SILVA**, CNPJ. 15.728.184/0001-88, expedido com a finalidade de CITÁ-LO e INTIMÁ-LO para que, vencida a dilação do prazo de 20 dias, efetue em 03 (três) dias, o pagamento do valor de R$ 23.634,37 até novembro/2023, acrescida de juros, correção monetária e honorários advocatícios fixados em 10% do valor do débito, oriundo da nota fiscal 1.827, e respectivas duplicatas 1.827A, 1.827B e 1.827C, vencidas e não pagas, tendo o executado deixado de honrar o pagamento dos títulos, cuja verba será reduzida pela metade, em caso de pagamento integral (artigo 827, §1°, do CPC). Estando o executado em lugar ignorado, foi determinada a sua CITAÇÃO por EDITAL, para que em 03 dias, a fluir dos 20 dias supra, pague o débito atualizado, ocasião em que a verba honorária será reduzida pela metade, ou no prazo de 15 dias ofereça embargos ou reconheça o crédito do exequente, comprovando o depósito de 30% do valor da execução, inclusive custas e honorários, podendo requerer que o pagamento restante seja feito em 6 parcelas mensais, acrescidas de correção monetária e juros de 1% (um por cento) ao mês, sob pena de penhora de bens e sua avaliação. Decorridos os prazos supra, no silêncio, será nomeado curador especial e dado regular prosseguimento ao feito. Será o presente, por extrato, afixado e publicado na forma da lei. NADA MAIS. Dado e passado nesta cidade de Araçatuba, aos 28 de agosto de 2024. Eu, Ana Claudia Braz Trindade, digitei, e subscrevi.

EDITAL DE CITAÇÃO - PRAZO DE 20 DIAS. PROCESSO Nº 1014517-37.2022.8.26.0223 O(A) MM. Juiz(a) de Direito da 2ª Vara Cível, do Foro de Guarujá, Estado de São Paulo, Dr(a). Gladis Naira Cuvero, na forma da Lei, etc. FAZ SABER a(o) ESPÓLIO DE MARIANGELA MATARAZZO E FRANCISCO MATARAZZO JUNIOR, MARIA VIRGINIA MATARAZZO IPPOLITO e seu esposo ANDRÉ IPPOLITO, que também assina ANDRÉA IPPOLITO; FRANCISCO MATARAZZO SOBRINHO, que também assina FRANCISCO ANTONIO MATARAZZO; COSTABILE MATARAZZO e sua mulher, MARIANGELA MATARAZZO, que também assina MARIA ANGELA MATARAZZO; GIANNICOLA MATARAZZO e sua mulher CAMILA CAZZOLA, que também assina CAMILLA CAZZOLA MATARAZZO ou CAMILLA MARCELA MATARAZZO ou CAMILLA MATARAZZO; PEDRO PAULO MATARAZZO, que também assina PAULO MATARAZZO e sua mulher DORA ZUCCARI, que também assina DORA ZUCCARI MATARAZZO; MARIA RAFFAELA MATARAZZO CARAMIELLO e seu marido, FRANCESCO CARAMIELLO (ou Francisco Caramiello), EMPRESA RILO IMOBILIÁRIA E INCORPORADORA LTDA, inscrita no CNPJ nº 61.425.484/0001-05 , que lhe foi proposta uma ação de Procedimento Comum Cível por parte de Lilia Chede Soares e outros, alegando em síntese a necessidade de adjudicação compulsória para obter a escritura definitiva do Apartamento 73 do Edifício Pombeva. Encontrandose o réu em lugar incerto e não sabido, foi determinada a sua CITAÇÃO, por EDITAL, para os atos e termos da ação proposta e para que, no prazo de 15 dias, que fluirá após o decurso do prazo do presente edital, apresente resposta. Não sendo contestada a ação, o réu será considerado revel, caso em que será nomeado curador especial. Será o presente edital, por extrato, afixado e publicado na forma da lei.

DocuSigned by
GAZETA DE S.PAULO
Assinado por: JORNAL GAZETA SP LTDA:04735364000170
CPF: 29513948889
Data/Hora da Assinatura: 24/09/2024 18:59:09 BRT
O: ICP-Brasil, OU: AC SOLUTI Multipla v5
L: Sao Paulo, S: SP, C: BR
Emissor: AC SOLUTI Multipla v5
ICP Brasil
5146939EFE414F8...

Documento assinado digitalmente conforme MP nº 2.200-2 de 24/08/2021, que institui a Infraestrutura da Chaves Públicas Brasileira- ICP-Brasil.

Esta página faz parte da edição impressa produzida pela Gazeta de S.Paulo com circulação em bancas de jornais e assinantes.
AUTENTICIDADE DA PÁGINA. A autenticidade deste documento pode ser conferida através do QR Code ao lado ou pelo site https://flip.gazetasp.com.br

DocuSign Envelope ID: 28ACE97F-4A4E-4A7F-A9F7-D8CB29E142FE

EDITAL DE 1º E 2º LEILÃO e de intimação da executada e depositária CONSTRUTORA GASSIGNATO LTDA, inscrito no CPF/MF sob o nº 053.152.757/0001-67; e do interessado CONDOMINIO SÃO PAULO. O Dr. Guilherme Cavalcanti Lamêgo, MM. Juiz de Direito da 2ª Vara Cível do Foro da Comarca de Itapevi/SP, na forma da lei, FAZ SABER, aos que o presente Edital de 1º e 2º Leilão do bem imóvel, virem ou dele conhecimento tiverem e interessar possa, que por este Juízo processam-se os autos do Procedimento Comum Cível ajuizada por CONDOMINIO NOVA SÃO PAULO em face de CONSTRUTORA GASSIGNATO LTDA - Processo nº 0002031-30.1998.8.26.0271 – Controle nº 1118/2011, e que foi designada a venda do bem descrito abaixo, de acordo com as regras expostas a seguir: DO IMÓVEL - O imóvel será vendido em caráter "AD CORPUS" e no estado em que se encontra, sem garantia, constituindo ônus da parte interessada verificar suas condições antes das datas designadas para as alienações judiciais eletrônicas. DA PUBLICAÇÃO DO EDITAL - O edital será publicado na rede mundial de computadores, no sítio do Leiloeiro www.megaleiloes.com.br, em conformidade com o disposto no art. 887, § 2º, do CPC, inclusive as fotos e a descrição detalhada do imóvel a ser apregoado. DA VISITAÇÃO - Os interessados em vistoriar o bem deverão enviar solicitação por escrito ao e-mail visitacao@megaleiloes.com.br. Cumpre esclarecer que cabe ao responsável pela guarda do bem autorizar o ingresso dos interessados, sendo que a visitação nem sempre será possível, pois alguns bens estão em posse do executado. Independente da realização da visita, a arrematação será por conta e risco do interessado. DO LEILÃO - O Leilão será realizado por MEIO ELETRÔNICO, através do Portal www.megaleiloes.com.br, o 1º Leilão terá início no dia 11/10/2024 às 16:30 h e se encerrará dia 14/10/2024 às 16:30 h, onde somente serão aceitos lances iguais ou superiores ao valor da avaliação; não havendo lance igual ou superior ao valor da avaliação, seguir-se-á sem interrupção o 2º Leilão, que terá início no dia 14/10/2024 às 16:31 h e se encerrará no dia 05/11/2024 às 16:30 h, onde serão aceitos lances com no mínimo 50% (cinquenta por cento) do valor da avaliação atualizada. DO CONDUTOR DO LEILÃO – O Leilão será conduzido pelo Leiloeiro Oficial Sr. Fernando José Cerello Gonçalves Pereira, matriculado na Junta Comercial do Estado de São Paulo – JUCESP sob o nº 844. DO VALOR MÍNIMO DE VENDA DO BEM – No 2º Leilão, o valor mínimo para a venda do bem corresponderá a 50% (cinquenta por cento) do valor da avaliação judicial, que será atualizada até a data da alienação judicial. DOS LANCES – Os lances poderão ser ofertados pela Internet, através do Portal www.megaleiloes.com.br. DOS DÉBITOS – Eventuais ônus sobre o imóvel correrão por conta do arrematante, exceto eventuais débitos de IPTU/ITR e demais taxas e impostos que serão subrogados no valor da arrematação nos termos do Art. 130, "caput" e parágrafo único, do CTN, bem como os débitos de condomínio (propter rem) que também serão subrogados no preço da arrematação, conforme Artigo nº 908, § 1º, CPC. DO PAGAMENTO - O arrematante deverá efetuar o pagamento do preço do bem arrematado, no prazo de até 24h (vinte e quatro horas) após o encerramento do leilão através de guia de depósito judicial em favor do Juízo responsável, sob pena de se desfazer a arrematação. se o credor optar pela não adjudicação (art. 876 doCPC), participará das hastas públicas e pregões, na forma da lei e igualdade de condições, dispensando-se a exibição do preço, até o valor atualizado do débito. Deverá depositar o valor excedente, no mesmo prazo. Contudo, deverá o credor pagar o valor da comissão do gestor, na forma antes mencionada, que não será considerada despesa processual para fins de ressarcimento pelo executado. DA PROPOSTA - Os interessados na aquisição do bem de forma parcelada, deverão apresentar proposta enviando de forma detalhada sua intenção no e-mail proposta@megaleiloes.com.br (Art. 895, I e II, CPC). As referidas propostas serão apresentadas ao M.M Juízo respectivo, caso o leilão se encerre negativo. No entanto caso o leilão se encerre positivo, as propostas apresentadas serão desconsideradas, vez que o pagamento à vista prevalece sob o pagamento parcelado. Em resumo o interessado em adquirir o bem realizando o pagamento à vista, deve confirmar o lance em leilão, já aquele que tem a intenção de realizar o pagamento de forma parcelada, deve enviar sua proposta por e-mail, ficando ciente das referidas condições do Artigo 895§ 7º, CPC. Por fim, a apresentação de proposta não suspende o leilão (Art. 895, § 6º, CPC), devendo a mesma ser analisada pelo M.M Juízo respectivo que decidirá pela opção mais vantajosa para a resolução da lide. PENALIDADES PELO DESCUMPRIMENTO DAS PROPOSTAS - Em caso de atraso no pagamento de qualquer das prestações, incidirá multa de 10% sobre a soma da parcela inadimplida com as parcelas vincendas. O inadimplemento autoriza o exequente a pedir a resolução da arrematação ou promover, em face do arrematante, a execução do valor devido, devendo ambos os pedidos serem formulados nos autos da execução em que se deu a arrematação (Art. 895, § 4º e 5º do CPC). DA COMISSÃO – O arrematante deverá pagar ao Leiloeiro, a título de comissão, o valor correspondente a 5% (cinco por cento) sobre o preço de arrematação do imóvel. O pagamento deverá ser realizado em até 24h (vinte e quatro horas) a contar do encerramento do leilão, através de guia de depósito que será enviada por e-mail. A comissão devida ao Leiloeiro não está incluída no valor do lance e não será devolvida ao arrematante em nenhuma hipótese, salvo se a arrematação for desfeita por determinação judicial ou por razões alheias à vontade do arrematante e, deduzidas as despesas incorridas. DA REMIÇÃO: Na hipótese de acordo ou remição após a realização da alienação, o Leiloeiro fará jus a comissão no percentual determinado neste edital sobre o valor da arrematação, conforme Artigo nº 7º, §3º da Resolução nº 236 do CNJ. Todas as regras e condições do Leilão estão disponíveis no Portal www.megaleiloes.com.br, no CPC e Resolução nº 236 do CNJ. Por qualquer motivo caso a intimação pessoal do executado não se realizar por meio de seus advogados ou pelo endereço constante dos autos, será intimado através do próprio edital de leilão nos termos do art. 889, I, do CPC. RELAÇÃO DO BEM: MATRÍCULA Nº 12.834 DO CARTÓRIO DE REGISTRO DE IMÓVEIS DA COMARCA DE COTIA/SP - IMÓVEL: (descrição conf. Av.13) - a Unidade autônoma J2 mede 19,71 metros, em dois segmentos, sendo um de 15,00 metros e outro de 4,71 metre de frente para a Alameda Tucumã e a área de uso comum; lado direito de quem da Alameda Tucumã e a área de uso comum olha para a unidade autônoma mede 28,01 metros, confrontando com a área de uso comum- e com a unidade autônoma J-3; de lado esquerdo de quem da Ala meda Tucumã e a área de uso comum olha para a unidade autônoma mede 39,76 metros, confrontando com a com a unidade autônoma 1, e nos fundos mede 14,00 metros, confrontando com a ar de uso comum área total 958,42 metros quadrados; área privativa 505,50 metres quadrados; área comum 441,87 metros quadrados área de divisão não proporcional 11, 05 metros quadrados; fração ideal no terreno e nas coisas de fins proveitosos do condômino de 0,2428. Consta na Av.21 desta matrícula que nos autos do Processo nº 1125/98 em trâmite na 1ª Vara Cível da Comarca de Itapevi/SP, requerida por CONDOMINIO NOVA SÃO PAULO contra CONSTRUTORA GASSIGNATO LTDA, foi penhorado o imóvel objeto desta matrícula. Consta na Av.22 desta matrícula que nos autos do Processo nº 0022372552007403618 2 em trâmite na 3ª Vara de Execuções Fiscais da Comarca de Itapevi/SP, requerida por MINISTÉRIO DA FAZENDA contra CONSTRUTORA GASSIGNATO LTDA, foi penhorado o imóvel objeto desta matrícula. Consta na Av.23 desta matrícula que nos autos do Processo nº 10016845020195020242, foi determinada a indisponibilidade dos bens de CONSTRUTORA GASSIGNATO LTDA. Consta na Av.24 desta matrícula que nos autos do Processo nº 10016600620165020443, foi determinada a indisponibilidade dos bens de CONSTRUTORA GASSIGNATO LTDA. Consta na Av.25 desta matrícula que nos autos do Processo nº 1000887-58.2016.5.02.0443 em trâmite na 3ª Vara do Trabalho da Comarca de Santos/SP, requerida por BRUNO ALLISSON ANTUNES contra CONSTRUTORA GASSIGNATO LTDA, foi penhorado o imóvel objeto desta matrícula. Consta na Av.26 desta matrícula que nos autos do Processo nº 10009958720165020443, foi determinada a indisponibilidade dos bens de CONSTRUTORA GASSIGNATO LTDA. Consta na Av.27 desta matrícula que nos autos do Processo nº 1000925-64.2016.5.02.045 em trâmite na 3ª Vara do Trabalho da Comarca de Santos/SP, requerida por ALEX CALISTO DE JESUS e Outros contra CONSTRUTORA GASSIGNATO LTDA, foi penhorado o imóvel objeto desta matrícula. Consta na Av.28 desta matrícula que nos autos do Processo nº 1000925-64.2016.5.02.0445 em trâmite na 5ª Vara do Trabalho da Comarca de Santos/SP, requerida por RAFAEL SANTOS ESCOLÁSTICO e Outros contra CONSTRUTORA GASSIGNATO LTDA, foi penhorado o imóvel objeto desta matrícula. Consta na Av.29 desta matrícula que nos autos do Processo nº 10009144420165020442, foi determinada a indisponibilidade dos bens de CONSTRUTORA GASSIGNATO LTDA. Contribuinte nº 23114.22.01.0092.00000-1 (Conf. Av.17). Consta às fls. 700 do laudo de avaliação que o imóvel situa-se na Alameda Tucumã, s/n, unidade J-2, da segunda etapa do loteamento denominado Refúgio Dos Pinheiros, Condomínio São Paulo. Valor da Avaliação do Imóvel: R$ 222.000,00 (Duzentos e vinte e dois mil reais) para agosto de 2022, que será atualizado até a data da alienação conforme tabela de atualização monetária do TJ/SP. Débito desta ação às fls.877/882 no valor de R$ 2.731.511,17 (setembro/2024). Itapevi, 10 de setembro de 2024. K-24/09

EDITAL DE CITAÇÃO - PRAZO DE 20 DIAS. PROCESSO Nº 1006112-57.2017.8.26.0006 O(A) MM. Juiz(a) de Direito da 1ª Vara Cível, do Foro Regional VI - Penha de França, Estado de São Paulo, Dr(a). João Aender Campos Cremasco, na forma da Lei, etc. FAZ SABER a(o) AMAURI FRANCISCO DO NASCIMENTO, CPF 321.501.348-70, que lhe foi proposta uma ação de Busca e Apreensão em Alienação Fiduciária por parte de BV Financeira S/A Crédito, Financiamento e Investimento, para cobrança de R$ 7.440,15 (31.05.2017) decorrente do contrato de financiamento firmado em 14.09.2015, tendo como garantia em alienação fiduciária o veículo Chevrolet/Astra Hatch 2.0, ano/mod. 09/10, cor preta, placas EKM-4806, chassi 9BGTR48C0AB137256, sendo efetiva a sua apreensão (fls. 46/48). Encontrando-se o réu em lugar incerto e não sabido, foi determinada a sua CITAÇÃO, por EDITAL, para os atos e termos da ação proposta e para que, no prazo de 05 dias, que fluirá após o decurso do prazo do presente edital, pague o débito, sob pena de consolidar-se a propriedade e a posse plena do bem a autora, podendo, ainda, no prazo de 15 dias, oferecer resposta. Não sendo contestada a ação, o réu será considerado revel, caso em que será nomeado curador especial. Será o presente edital, por extrato, afixado e publicado na forma da lei. NADA MAIS. Dado e passado nesta cidade de São Paulo, aos 30 de agosto de 2024 K-24/09

Processo Digital nº: 1005699-14.2021.8.26.0003 Classe - Assunto Interdição/Curatela - Tutela de Urgência Requerente: Marta Lisdália dos Santos Migotto Requerido: Maria Casimira Ferreira dos Santos Juiz(a) de Direito: Dr(a). Eliane da Camara Leite Ferreira Vistos. Desse modo, à vista da prova dos autos, DECRETO A INTERDIÇÃO de Maria Casimira Ferreira dos Santos, CPF: 15339279871, RG: W279475-3, declarandoa incapaz de exercer pessoalmente os atos da vida civil, e, consequentemente, sujeita à curatela, nos termos do artigo 1.767, do Código Civil, com alteração dada pela Lei nº 13.146/2016. Com fundamento no artigo 1.775,§2º do Código Civil, nomeio como Curadora definitiva à curatelanda a requerente Marta Lisdália dos Santos Migotto, CPF: 12609333854, RG: 5.733.726 servindo esta sentença como TERMO DE COMPROMISSO DE CURADOR e CERTIDÃO DE CURADOR, desde que assinada, digitalizada e juntada aos autos com a devida assinatura pessoal, através de petição protocolada pelo patrono, no prazo de 05 (cinco) dias. Expeça-se mandado de levantamento do valor depositado a título de pagamento de honorários periciais, caso verificado que o montante ainda não foi disponibilizado ao Perito. Esta sentença servirá como MANDADO, nos termos do artigo 755, § 3º do Código de Processo Civil e no artigo 9º, III, do Código Civil, a ser inscrita no Cartório de Registro Civil das Pessoas Naturais e de Interdições e Tutelas do 1º Subdistrito - Sé, acompanhada da certidão de trânsito em julgado, cópia de documento onde conste a qualificação completa (naturalidade, filiação, data de nascimento, estado civil e endereço) do interdito, bem como a qualificação completa do Curadora, cujo encaminhamento deverá por esta última ser providenciado e posteriormente comprovado nos autos. O dispositivo desta sentença servirá como EDITAL, intimando-se a requerente, caso não seja beneficiária da assistência judiciária, para recolhimento da taxa de publicação no Diário Oficial, onde deverá ser publicado o dispositivo por 03 vezes consecutivas, com intervalo de 10 dias, cabendo à requerente, caso igualmente não seja beneficiária da assistência judiciária, providenciar a publicação do dispositivo, por uma vez, em jornal de circulação local de sua escolha, e juntar nos autos as páginas da publicação, oportunamente. Deixo de fixar á obrigação de a Curadora prestar hipoteca legal, por não mais haver disposição legal que a obrigue a fazê-lo, conforme bem esclarece Maria Berenice Dias "Deixou de ser exigido que o tutor - e, por conseguinte o curador especifique bens em hipoteca legal. Assim a atribuição conferida ao Ministério Público para promover, de ofício, a especificação e a inscrição de hipoteca dos curadores não persiste (ECA 201 IV). Quando é vultuoso o patrimônio do curatelado, pode o juiz determinar a prestação de caução. A imposição é facultativa, podendo ser dispensada se reconhecida a idoneidade do curador (CC 1.745 parágrafo único)"' (Manual de Direito das Famílias, 11. ed. rev., atual. e ampl. São Paulo: Editora Revista dos Tribunais, 2016, p: 681/682) Outrossim, considerando a Curadora é filha da curatelada, com presumida idoneidade, bem como pelo fato de o Parquet não tê-la exigido, dispenso a prestação de caução. No entanto, avaliado o patrimônio da incapaz, o Ministério Público opinou pela necessidade de prestação de contas, pelo que fica a curadora obrigada a prestá-las anualmente (nos termos do art.84, §4º da lei nº13.146/15 – Estatuto da Pessoa comDeficiência – in litteris:"Os curadores são obrigados a prestar, anualmente, contas de sua administração ao juiz, apresentando o balanço do respectivo ano."), em apartado, (nos termos do art.553 do CPC, in verbis: "As contas do inventariante, do tutor, do curador, do depositário e de qualquer outro administrador serão prestadas em apenso aos autos do processo em que tiver sido nomeado") sob a classe "Outros Procedimentos de Jurisdição Voluntária". Transitada em julgado e tomadas as providências determinadas, comcomprovação da inscrição no Registro Civil, aguarde-se em cartório as prestações de contas administrativas. P.R.I.C. São Paulo, 05 de setembro de 2024. K-24/09

EDITAL PARA CONHECIMENTO DE TERCEIROS, EXPEDIDO NOS AUTOS DE INTERDIÇÃO DE GALLALIANA PEREIRA DA SILVA ARTHUR, REQUERIDO POR ERICK ARTHUR - PROCESSO Nº 1030540-60.2023.8.26.0114. O(A) MM. Juiz(a) de Direito da 3ª Vara de Família e Sucessões, do Foro de Campinas, Estado de São Paulo, Dr(a). Luiz Antônio Alves Torrano, na forma da Lei, etc. FAZ SABER aos que o presente edital virem ou dele conhecimento tiverem que, por sentença proferida em 15/02/2024, foi decretada a INTERDIÇÃO de GALLALIANA PEREIRA DA SILVA ARTHUR, CPF 58235566834, por não lhe ser possível administrar sua vida civil e seus bens. A interdição, considerada e concedida como medida excepcional, só o privará de, sem curador, emprestar, transigir, dar quitação, alienar, hipotecar, demandar ou ser demandada, e praticar, em geral, os atos que não sejam de mera administração, consoante o disposto no art. 85 da Lei nº 13.146/2015, que instituiu a Lei Brasileira de Inclusão da Pessoa com Deficiência (Estatuto das Pessoas com Deficiência), e nomeado como CURADOR, em caráter DEFINITIVO, o Sr. Erick Arthur, CPF 22112861867. O presente edital será publicado por três vezes, com intervalo de dez dias, e afixado na forma da lei. NADA MAIS. Dado e passado nesta cidade de Campinas, aos 03 de setembro de 2024. K-24/09

EDITAL DE CITAÇÃO - PRAZO DE 30 DIAS. PROCESSO Nº 1003861-96.2022.8.26.0004 O(A) MM. Juiz(a) de Direito da 1ª Vara Cível, do Foro Regional IV - Lapa, Estado de São Paulo, Dr(a). LUCIA HELENA BOCCHI FAIBICHER, na forma da Lei, etc. FAZ SABER a(o) ESPAÇO AGUA SOLUÇÕES EM ECONOMIA DE AGUA EIRELI, CNPJ 35517196000170, e RAFAEL GOMES COELHO, brasileiro, CPF 053.522.789-21 , que lhe foi proposta uma ação de Execução de Título Extrajudicial por parte de BANCO DO BRASIL S/A, objetivando em síntese: a cobrança da quantia de R$ 144.168,65 (março/2022) oriunda do descumprimento do pagamento das parcelas relativas à CÉDULA DE CRÉDITO BANCÁRIO Nº 317.414.884, vencendo a primeira em 05/04/2021 e a última em 05/12/2025. Encontrando-se os réus em lugar incerto e não sabido, foi determinada a sua CITAÇÃO, por EDITAL, para os atos e termos da ação proposta e para que, no prazo de 03 (três) dias úteis, que fluirá após o decurso do prazo do presente edital, paguem o débito que deverá ser atualizada até a data do efetivo pagamento, acrescida dos honorários advocatícios da parte exequente arbitrados em 10% (dez por cento) sobre o valor atualizado do débito, conforme pedido inicial. Caso o(a) executado(a) efetue o pagamento no prazo acima assinalado, os honorários advocatícios serão reduzidos pela metade (art. 827, § 1º, do CPC), ou ofereçam embargos no prazo de 15 (quinze) dias úteis. Não sendo contestada a ação, o réu será considerado revel, caso em que será nomeado curador especial. Será o presente edital, por extrato, afixado e publicado na forma da lei. NADA MAIS. Dado e passado nesta cidade de São Paulo, aos 16 de setembro de 2024. K-24/09

EDITAL DE CITAÇÃO - PRAZO DE 20 DIAS. PROCESSO Nº 1025204-44.2022.8.26.0071 O(A) MM. Juiz(a) de Direito da 2ª Vara Cível, do Foro de Bauru, Estado de São Paulo, Dr(a). João Thomaz Diaz Parra, na forma da Lei, etc. FAZ SABER a(o) LIONS COSMÉTICOS LTDA, NA PESSOA DE LUCAS ALVAREZ THADEU, CNPJ 32825944000194 e LUCAS ALVAREZ THADEU, Brasileiro, RG 487388021, CPF 39914501869, que lhes foi proposta uma ação de Execução de Título Extrajudicial por parte de Baurufac Factoring e Fomento Mercantil Ltda, CNPJ nº 68.408.426/0001-12, em razão de instrumento particular de confissão de dívida celebrado entre as partes, com valor do débito de R$ 170.472,16 (cento e setenta mil, quatrocentos e setenta e dois reais e dezesseis centavos). Encontrando-se os executados em lugar incerto e não sabido, foi determinado a sua CITAÇÃO e INTIMAÇÃO por EDITAL, para os atos e termos da ação proposta e para que, no prazo de 3 (três) dias, efetuem o pagamento do débito atualizado até a data do efetivo pagamento, acrescida de honorários advocatícios de 10% (dez por cento) sobre o valor atualizado do débito (artigo 829, CPC) ou, no prazo de 15 (quinze) dias, apresentem resposta (artigo 914, CPC), ambos após o decurso do prazo de 20 (vinte) dias do presente edital, ficando ADVERTIDOS de que, não sendo embargada a execução, os executados serão considerados reveis, caso em que lhes será nomeado curador especial. Será o presente edital, por extrato, afixado e publicado na forma da lei. NADA MAIS. Dado e passado nesta cidade de Bauru, aos 06 de setembro de 2024. K-24/09

EDITAL DE NOTIFICAÇÃO – PRAZO DE 15 DIAS - 11º CARTÓRIO DE REGISTRO DE IMÓVEIS DA CAPITAL, por seu Oficial PLINIO ANTONIO CHAGAS, conforme dispõe o Artigo nº. 216-A da Lei Federal nº. 6.015/73, FAZ SABER A TODOS QUE VIREM O PRESENTE EDITAL que foi prenotado sob o nº 1.471.151, em 21 de junho de 2023, neste Serviço Registral, **REQUERIMENTO DE RECONHECIMENTO EXTRAJUDICIAL DE USUCAPIÃO** (Usucapião Extraordinária – artigo 1.238 do Código Civil), Ata Notarial e demais documentos elencados no referido dispositivo legal, apresentados por **SANDRA CRISTINA COSTA**, brasileira, solteira, cabeleireira, portadora da Cédula de Identidade RG nº 18.496.870-7-SSP/SP, inscrita no CPF/MF n° 092.317.838-40, residente e domiciliada na Praça Bento França Cassaca, n° 98 – Santo Amaro – CEP 04756-180, a qual alega deter a posse mansa e pacífica, com *animus domini*, somada a de seus antecessores desde 1969, adquirida através de Escritura de Compra e Venda lavrada pelo Cartório de Parelheiros – livro 20 – fls. 23, datada de 07 de novembro de 1969; posse essa que se refere ao IMÓVEL correspondente a CASA situada na Praça Bento França Cassaca, nº 98, antiga Praça Um, confluência com a Rua Doutor José de Sá, antiga Rua Quatro, e seu terreno com área de superfície de superfície de 270,00m², correspondente ao lote 12 da quadra "F" do loteamento denominado "Jardim Internacional", nº 29º Subdistrito – Santo Amaro; imóvel esse cadastrado em área maior na Municipalidade de São Paulo, pelo contribuinte sob o nº 087.263.0008-7; imóvel esse que se acha registrado conforme a transcrição nº 120.282 deste Cartório. Esta publicação é feita para dar publicidade de todos os termos do presente procedimento administrativo de Usucapião Extrajudicial para, querendo, possam eventuais terceiros interessados, ou os notificandos ARMELINDO BOER, ERMELINDA CAPELLO BOER, NEIDE JARDO COSTA, JULIO JOSE MONTEIRO, LEONOR FERARESI MONTEIRO, SEMIRAMIS CURI DEL NERO, ROBERTO SOARES DE CAMPOS, NAIR DOS SANTOS, JUSSARA PARISI SCHUNCK, SILVIA REGINA JARDO e RICARDO JARDO SILVA, oferecerem eventual(is) impugnação(ões), desde que fundamentada(s), em face ao titular de domínio, bem assim aos confrontantes, sob pena de não ser(em) considerada(s) e o procedimento administrativo seguir o curso previsto na referida Lei Federal nº. 6.015/1973, e nas Normas de Serviço editadas pela Corregedoria Geral do Tribunal de Justiça do Estado de São Paulo, e ainda a teor do Provimento nº 149, do Conselho Nacional de Justiça. Decorridos 15 dias da data da publicação deste, e na ausência de qualquer reclamação por escrito de quem se julgar prejudicado, proceder-se-á ao registro de que trata o artigo nº 216-A da Lei nº 6.015/73. Dado e passado no 11º Registro de Imóveis da Comarca da Capital, aos 23 de setembro de 2024. O Oficial.

1ª VARA CÍVEL DO FORO E COMARCA DE AMERICANA/SP

EDITAL DE CITAÇÃO. Processo Digital nº: **1011884-83.2022.8.26.0019.** Classe: Assunto: **Execução de Título Extrajudicial - Contratos Bancários.** Exequente: **Banco Bradesco S.A..** Executado: **Eduardo Henrique da Silva. EDITAL DE CITAÇÃO - PRAZO DE 20 (VINTE) DIAS. PROCESSO Nº 1011884-83.2022.8.26.0019.** O(A) MM. Juiz(a) de Direito da 1ª Vara Cível, do Foro de Americana, Estado de São Paulo, Dr(a). Fabiana Calil Canfour de Almeida, na forma da Lei, etc... **FAZ SABER** a(o) **EDUARDO HENRIQUE DA SILVA**, Brasileiro, Casado, Empresário, **RG 42153634-2, CPF 22342820801**, com endereço à Bom Recreio, 443, Casa D, Jardim Boer I, CEP 13477-720, Americana - SP, que lhe foi proposta uma ação de Execução de Título Extrajudicial por parte de **BANCO BRADESCO S.A.**, visando o recebimento do valor R$ 91.850,91 referente à Instrumento Particular de Confissão de Dívida e outras Avenças, nº do documento 000000445454777. Encontrando-se o réu em lugar incerto e não sabido, foi determinada a sua **CITAÇÃO**, por EDITAL, para que pague a dívida, custas e despesas processuais, além de honorários advocatícios, fixados no patamar de dez por cento, no prazo de 3 (três) dias, que fluirá após o decurso do prazo do presente edital. Nos termos do art. 827, §1º, do Código de Processo Civil, em caso de pagamento integral no prazo declinado, os honorários advocatícios poderão ser reduzidos pela metade. No prazo de 15 (quinze) dias, poderá também oferecer embargos à execução, distribuídos por dependência e instruídos com cópias das peças processuais relevantes. Alternativamente, no lugar dos embargos, mediante o depósito de trinta por cento do valor total executado, poderá ser requerido o parcelamento do restante em até 6 (seis) parcelas mensais, acrescidas de correção monetária e de juros de um por cento ao mês (artigo 916 do CPC). Fica(m) o(s) executado(s) advertido(s) que a rejeição dos embargos, ou, ainda, inadimplemento das parcelas, poderá acarretar na elevação dos honorários advocatícios, multa em favor da parte, além de outras penalidades previstas em lei. Não havendo manifestação, o réu será considerado revel, caso em que será nomeado curador especial. Será o presente edital, por extrato, afixado e publicado na forma da lei. **Nada Mais.** Dado e passado nesta cidade de Americana, aos 20 de fevereiro de 2024.

DocuSigned by
GAZETA DE S.PAULO
Assinado por: JORNAL GAZETA SP LTDA:04735364000170
CPF: 29513948889
Data/Hora da Assinatura: 24/09/2024 18:59:19 BRT
O: ICP-Brasil, OU: AC SOLUTI Multipla v5
L: Sao Paulo, S: SP, C: BR
Emissor: AC SOLUTI Multipla v5
5146936EFE414F8...

Documento assinado digitalmente conforme MP nº 2.200-2 de 24/08/2021, que institui a Infraestrutura da Chaves Públicas Brasileira- ICP-Brasil.

Esta página faz parte da edição impressa produzida pela Gazeta de S.Paulo com circulação em bancas de jornais e assinantes.
AUTENTICIDADE DA PÁGINA. A autenticidade deste documento pode ser conferida através do QR Code ao lado ou pelo site *https://flip.gazetasp.com.br*

DocuSign Envelope ID: 28ACE97F-4A4E-4A7F-A9F7-D8CB29E142FE

SERVIÇO MUNICIPAL AUTÔNOMO DE ÁGUA E ESGOTO DE SÃO JOSÉ DO RIO PRETO - SeMAE

ABERTURA DE LICITAÇÃO - AVISO DE EDITAL DE PREGÃO ELETRÔNICO - Acha-se publicado no Portal de Compras da Prefeitura Municipal de São José do Rio Preto-SP, https://compras.empro.com.br/, o **Pregão Eletrônico SeMAE nº 112/2024, Processo SICOM 3321/2024** objetivando a **Aquisição de Equipamentos para a execução de análises nos Laboratórios da ETA Palácio das Águas e ETE Rio Preto. Prazo de Entrega:** 90 (noventa) dias. O recebimento das propostas dar-se-á até o dia **17.10.2024, às 08h30** e abertura a partir das **08h35**. O edital, na íntegra, e demais informações, encontram-se à disposição dos interessados, no Portal de Compras. **S.J.R.P., 17.09.2024 – Wagner Castilho Botaro – DSE e Fabio Augusto Zambon Furlan – DSA.**

Anuncie:
11. 3729-6600
comercial@gazetasp.com.br

CONSÓRCIO INTERMUNICIPAL DE SAÚDE DO VALE DO RIBEIRA E LITORAL SUL

CONSAÚDE

HOMOLOGAÇÃO

O Diretor Superintendente do Consorcio Intermunicipal de Saúde do Vale do Ribeira e Litoral Sul – Consaúde, Cnpj.57.740.490/0001-80, No uso de suas atribuições legais, diante dos elementos de instrução dos autos homologa a adjudicação proferida pela pregoeira no processo Nº **4873/2024** – Pregão Eletrônico Nº **041/2024** que objetiva a contratação de empresa especializada Anestesiologia para o HRLB/Consaude pelo período de 12 (doze) meses, pelo critério de menor preço global-lote único a empresa vencedora CLINFORT CLINICA MÉDICA LTDA. (44.446.781/0001-18) no valor total de R$ 4.859.769,54 (Quatro milhões oitocentos e cinquenta e nove mil setecentos e sessenta e nove reais e cinquenta e quatro centavos). PARIQUERA-AÇU (SP), 23de setembro de 2024.

WILBER ROSSINI
Diretor superintendente

PREFEITURA MUNICIPAL DE JUQUIÁ
ESTADO DE SÃO PAULO

AVISO DE LICITAÇÃO - REABERTURA

A Prefeitura Municipal de Juquiá, torna público que se acha aberto a Concorrência Presencial nº 013/2024, Processo nº 082/2024 - Reabertura, objetivando a Contratação de Empresa Especializada para a Execução de Obras da Área Externa da USF Estação em atendimento à Secretaria Municipal de Saúde. Critério de Julgamento: Menor Preço. A sessão pública será na sede da Prefeitura Municipal localizada à rua Mohamed Said Hedjazi, nº 42, Bairro Floresta, Juquiá/SP, às 10:00 horas do dia 09.10.2024. Edital na integra no site: www.juquia.sp.gov.br ou no endereço acima. Informações: Tel. (13) 3844-6111. Informações: Fone: (13) 3844-6111 ramal 215 ou 245 e licitacao@juquia.sp.gov.br

Publique em jornal de grande circulação.
Ligue já:
11. 3729-6600

PREFEITURA MUNICIPAL DE JACUPIRANGA
AVISO DE ABERTURA DE LICITAÇÃO

Encontra-se SUSPENSO na PREFEITURA MUNICIPAL DE JACUPIRANGA/SP, a CONCORRENCIA ELETRÔNICA Nº 021/2024, do tipo MENOR PREÇO GLOBAL POR LOTE, que tem como objeto a contratação de empresa especializada para reforma da quadra do bairro Jardim Botujuru.

Em virtude de problemas sistêmicos internos, os quais impossibilitam o cadastramento da presente concorrência, fica suspensa a abertura do procedimento licitatório previsto para acontecer no dia 23/10/2024 – 10h, sendo assim será realizada a recontagem dos prazos para reabertura da sessão.

Prefeitura Municipal de Jacupiranga, 23 de setembro de 2024.
ROBERTO CARLOS GARCIA - Prefeito Municipal.

CÂMARA MUNICIPAL DE MIRACATU
Estado de São Paulo
Av. Washington Luis, nº 200 - Bairro Estação - CEP 11850-000 - Miracatu/SP
Telefone: (13) 3847-1299 E-mail: camara@miracatu.sp.leg.br

EXTRATO DE EDITAL

Edital de Licitação: Modalidade – Pregão Eletrônico n13/24 – Proc. N315/24.Objeto: Contratação de empresa especializada para prestação de serviços comuns de Engenharia para a Câmara Municipal de Miracatu, conforme TERMO DE REFERÊNCIA, constantes do **ANEXO I - TERMO DE REFERÊNCIA**. **TIPO: MENOR PREÇO GLOBAL – MODALIDADE: ABERTA.** Data/hora de abertura da Sessão Pública:11/10/24, às 09:00h. Poderão participar deste pregão os interessados que estiverem previamente cadastrados no Portal de Compras Públicas. O Edital, na íntegra, poderá ser encontrado nos seguintes endereços eletrônicos: www.portaldecompraspublicas.com.br, www.gov.br/pncp/pt-br e www.transparencia.miracatu.sp.leg.br. Maiores informações poderão ser solicitadas á Equipe de Licitação da Câmara Municipal de Miracatu, de segunda a sexta-feira, no horário das 08h às 12h e das 13h às 17h, Fone: (13) 3847-1299, ou através do email: licitacao@camaramiracatu.com.br.

Miracatu, 23/09/24.
Pablo Lopes da Silva Pereira – Presidente da Câmara

EDITAL DE CITAÇÃO - PRAZO DE 20 DIAS. PROCESSO Nº 1004161-23.2021.8.26.0318 O(A) MM. Juiz(a) de Direito da 2ª Vara Cível, do Foro de Leme, Estado de São Paulo, Dr(a). Melissa Bethel Molina, na formada Lei, etc. FAZ SABER a(o) GIOVANA SOARES FRANCESHI, CPF nº 451.740.358-07, RG nº 497949167, que lhe foi proposta uma ação Monitória por parte de ANHANGUERA EDUCACIONAL LTDA, alegando em síntese ser credora do valor de R$ 56.519,47(cinquenta e seis mil quinhentos e dezenove reais e quarenta e sete centavos), atualizado até agosto/2021, referente a serviços educacionais prestados e descumprimento do contrato de prestação de serviços. Encontrando-se o réu em lugar incerto então sabido, foi determinada a sua CITAÇÃO, por EDITAL, para os atos e termos da ação proposta e para que, no prazo de 15dias, que fluirá após o decurso do prazo do presente edital, proceda ao pagamento da quantia especificada na petição inicial,que deverá ser atualizada e acrescida das cominações legais e contratuais; efetue o pagamento de honorários advocatícios correspondentes a 5% do valor da causa; ou apresente embargos ao mandado monitório, nos termos do artigo 701 do CPC. Caso não cumpra(m) o mandado no prazo e os embargos não forem opostos, constiuir-se-á de pleno direito o título executivo judicial, independentemente de qualquer formalidade, caso em que será nomeado curador especial. Será o presente edital, por extrato, afixado e publicado na forma da lei. NADA MAIS. Dado e passado nesta cidade de Leme, aos 11 de junho de 2024. P-24e25/09

Edital de Citação - Prazo de 20 dias. Processo nº 1018493-78.2017.8.26.0562, O MM. Juiz de Direito da **10ª Vara Cível da Comarca de Santos/SP**, Dr. José Alonso Beltrame Júnior, na forma da Lei, etc. **Faz saber aos Espólios de Carlos de Moraes Barros e Maria Cecília Amaral de Moraes Barros nas pessoas de seus herdeiros José Luiz de Moraes Barros (CPF: 082.059.208- 00) e Marina Maria de Moraes Barros (CPF: 099.306.308-05)**, que **Osvaldo Henrique da Silva e Outros**, ajuizaram a presente **Ação de Adjudicação Compulsória**, objetivando adjudicar o apartamento nº 111, 11º andar, do Condomínio Edifício Atlante, sito à R. Bartolomeu de Gusmão nº 36, Santos/SP, contendo vestíbulo, living conjugado com a sala de refeição, corredor de circulação, dois dormitórios, banheiro, cozinha, área de serviço com tanque e WC de empregada, com área bruta total de 130,00m², confrontando com poço do elevador social, com os aptos nºs 112 e 113, hall de entrada, hall de circulação, área comum lateral direita, e com a área que faz divisa com a Av. Bartolomeu de Gusmão, com fração ideal de 1,30523% no terreno e demais coisas de uso e propriedade comum de todos os condôminos. O edifício foi construído em terreno que se acha descrito na respectiva especificação de condomínio averbada sob o nº 3, da transcrição nº 19.078, e a convenção de condomínio nº 205, no livro 8-F, em 31/12/1973, e registrado na matrícula nº 33.899 do 2º CRI de Santos/SP; e I.C: 77.004.054.081. Estando os réus em lugar ignorado, foi deferida sua citação, por edital para que no **prazo de 15 dias, a fluir o prazo supra, ofereçam resposta sob as penas da lei.** Não sendo contestada a ação, os réus serão considerados revéis (ocasião que será nomeado curador especial). Será o presente edital, afixado e publicado na forma da lei.

TERMO DE ADITIVO AO EDITAL DE ALIENAÇÃO POR INCIATIVA PARTICULAR
PROCESSO Nº 0010408-82.2022.5.15.0019 – 1ª VARA DO TRABALHO DE ARAÇATUBA /SP.

EXEQUENTES: CICERO BARBOSA DA SILVA E OUTROS (2). EXECUTADO: AGRICOLA CG E SERVICOS RURAIS LTDA - ME E OUTROS (7). BENITO TOMAZ VICENSOTTI, Corretor Judicial, devidamente credenciado no E. Tribunal Regional do Trabalho da 15ª Região (TRT-15), inscrito no **CRECI nº 78.903-F/SP,** Site: https://benitosolucoesjudiciais.com.br/, E-mail: benito@benitosolucoesjudiciais.com.br; Facebook: https://www.facebook.com/benitosoluçoesjudiciais e Instagram: https://www.instagram.com/benitosoluçoesjudiciais. Fones: (19) 3896-1400, (19) 99919-2010, com escritório estabelecido a Avenida Attílio Vendrame, nº 82, Sala 05, Centro, na cidade de Santo Antônio de Posse/SP, CEP: 13.830-104, na qualidade de Corretor Judicial, devidamente Habilitado no TRT-15, nomeado para a alienação judicial do bem penhorado nos autos supra discriminados, nos termos do §2º do artigo 2º do Provimento GP-CR nº 04/2014 TRT-15, publica o presente Edital para ciência das partes e terceiros interessados de que, no período de 28/06/2024 ás 12:00 hs, até 25/10/2024 ás 17:00 hs, estará aberto procedimento de **ALIENAÇÃO POR INICIATIVA PARTICULAR** para o bem descrito e caracterizado abaixo, na modalidade exclusivamente **ELETRÔNICA**, com recebimentos das propostas via online através do site: www.benitosoluçoesjudiciais.com.br . A presente venda se dará nos Termos deste Edital. **IDENTIFICAÇÃO DO BEM:** Imóvel objeto da matrícula n° 32.055, do Cartório de Registro de Imóveis de Capivari – SP. Diante do despacho proferido pelo juízo sob ID: 0cfdea8**, o percentual de penhora do imóvel foi retificado, passando de 50% (cinquenta por cento) para 100% (cem por cento) da propriedade.** Com base nessa retificação, o valor do imóvel foi fixado em **R$ 743.670,00 (setecentos e quarenta e três mil e seiscentos e setenta reais),** correspondente à sua integralidade. Além disso, **fica retificado o lance mínimo para a alienação do bem, que passa de 50% (cinquenta por cento) para 60% (sessenta por cento) do valor da avaliação.** Permanecem inalteradas as demais cláusulas e dispositivos elencados nas condições da alienação judicial do Edital ID: 8292b3c e a sua publicação ID: d265083, ambos juntados respectivamente ao Processo em 11 de julho de 2024. Santo Antônio de Posse, 19/09/2024, **BENITO TOMAZ VICENSOTTI**, Corretor Judicial Habilitado no TRT15, CRECI/SP sob n° 78.903-F/SP.

14ª Vara Cível, do Foro Central/SP

Edital. Processo nº:1125094-68.2019.8.26.0100. Classe–Assunto: Monitória - Prestação de Serviços. Requerente: FEBASP Associação Civil. Requerido: Yea Jun Yun e Outro. Este Juízo FAZ SABER a SUEK CHAN YUN, CPF163.436.348-51 e YEA JUN YUN, CPF 456.110.158-67, domiciliado em local incerto e não sabido, que lhe foi movida Cumprimento de Sentença por FEBASP Associação Civil, assim: Encontrando-se a parte executada em lugar incerto e não sabido, foi determinada a sua CITAÇÃO, por EDITAL, para que pague a condenação no valor de R$ 82.896,37, no prazo de 15 dias, que fluirá após o decurso do prazo do presente edital, acrescidos de juros e correção monetária, sob pena de prosseguimento da execução e atos de constrição patrimonial. Será o presente edital publicado na forma da lei. O presente edital tem o prazo de 20 dias. São Paulo, 15 de julho de 2024. J.24 e 25/09

9º OFICIAL DE REGISTRO DE IMÓVEIS DA COMARCA DE SÃO PAULO - FRANCISCO RAYMUNDO - E D I T A L - FAZ SABER a todos quantos este Edital virem ou dele conhecimento tiverem, que, nos termos do artigo 26, § 4º, da Lei 9.514/97, e por solicitação do credor fiduciário: **BANCO BRADESCO S.A.**, CNPJ n° 60.746.948/0001-12, com sede na(o) Núcleo Administrativo denominado "Cidade de Deus", Vila Yara, Osasco-SP, **INTIMA** os devedores fiduciantes: **RENAN PORTILHO DIAS DE ARAUJO,** brasileiro, técnico em prótese dentária, casado, RG N° 49.415.846-SSP/SP, CPF/MF Nº 408.625.878-16 e **DANIELE FRAGOSO MARTINS DE OLIVEIRA E SOUSA,** brasileira, professora, companheiro, RG N° 25.860.685-X-SSP/SP, CPF/MF Nº 213.474.438-35, para que no prazo de 15 dias, contados a partir da data da última publicação, efetue neste Registro de Imóveis, situado na Rua Augusta, nº 1058 - Cerqueira César-SP, a purgação da mora no valor de **R$ 71.111,50**, acrescida dos juros e encargos que vencerem até a data do efetivo pagamento. O não pagamento da quantia reclamada garante o direito de consolidação da propriedade do imóvel matriculado sob nº **251.521** deste Oficio, em favor da credora fiduciária. São Paulo, 24 de setembro de 2024. (Protocolo 769.910)

PREFEITURA MUNICIPAL DE SANTOS ESTÂNCIA BALNEÁRIA SECRETARIA MUNICIPAL DE FINANÇAS E GESTÃO COORDENADORIA DE LICITAÇÕES
AVISO DE EDITAL DE PREGÃO ELETRÔNICO
Nº 13.027/2024 (COM COTA EXCLUSIVA PARA ME/EPP/COOP)

Anúncio pago com dinheiro do contribuinte: R$ 22,00 por cm/col.

Acha-se aberto na Secretaria Municipal de Finanças e Gestão, o Pregão Eletrônico nº 13.027/2024 – Processo nº 46081/2024-16, cujo objeto é a contratação de empresa para prestação de serviços de manutenção preventiva e corretiva de 01 (um) elevador hidráulico da marca VILLARTA ELEVADORES, com capacidade de 600 kg (08 pessoas) e duas paradas, instalado no Logradouro Público "Ponte Edgard Perdigão", situado na Av. Saldanha da Gama, s/nº - Ponta da Praia - Santos/SP, sem fornecimento de peças, pelo período de 12 (doze) meses, podendo ser prorrogado até o limite permitido pela Lei Federal nº 14.133/2021, conforme descrição constante no Anexo I - Termo de Referência deste Edital. A data da sessão pública será em 08/10/2024 às 10h00. Vistoria Técnica: A vistoria técnica dar-se-á de segunda-feira à sexta-feira, das 08h00 às 12h00 ou das 14h00 às 18h00 na Ponte Edgard Perdigão, situada na Av. Saldanha da Gama, s/nº - Ponta da Praia - Santos/SP, mediante agendamento através do telefone: (13) 99123-9090, com o Sr. André dos Santos, reg. 27.091-8 ou servidor por este designado. O Edital, na íntegra, encontra-se à disposição dos interessados a partir do dia 24/09/2024, no link do licitasantos: http://www.santos.sp.gov.br/licitasantos/ (acessar 13.027/2024-Download), no endereço eletrônico: http://www.bll.org.br e no Portal Nacional de Contratações Públicas. Para qualquer esclarecimento, entrar em contato pelo telefone (13) 3201-5733/5165 e-mail licita1delis@santos.sp.gov.br.

Santos, 23 de setembro de 2024.
MARCELO VALLEJO FACHADA
Secretário Municipal de Empreendedorismo, Economia Criativa e Turismo
Em substituição

PREFEITURA DO MUNICÍPIO DE ARARAQUARA
SECRETARIA MUNICIPAL DE PLANEJAMENTO E FINANÇAS
GERÊNCIA DE LICITAÇÃO

DECISÃO FINAL DOS RECURSOS E CONTRARRAZÕES PROPOSTAS COMERCIAIS EDITAL DE CONCORRÊNCIA Nº 015/2023 PROCESSO Nº 4044/2023

Vimos, através deste, em relação ao Edital de Concorrência Pública nº 015/2023, cujo objeto visa à **CONTRATAÇÃO DE CONCESSÃO COMUM PARA A PRESTAÇÃO DOS SERVIÇOS PÚBLICOS DE GESTÃO E MANEJO DE RESÍDUOS SÓLIDOS NO MUNICÍPIO DE ARARAQUARA, NO ESTADO DE SÃO PAULO, CONFORME ESPECIFICAÇÕES CONTIDAS NO EDITAL E SEUS ANEXOS**, RATIFICAR a decisão da Comissão Especial de Licitações que, após analisar os recursos e contrarrazões interpostos na fase de avaliação das propostas comerciais, manteve a desclassificação de todas as licitantes pelos motivos constantes da referida análise, a qual segue disponibilizada na íntegra no endereço https://araraquara.sp.gov.br/transparencia/compras-e-licitacoes/licitacoes-e-contratos/portal-da-transparencia--planejamento-e-financas . Ante o exposto, fica designada a data de 07 de outubro de 2024, às 10:00 horas, para que os licitantes, com amparo no item 150 do EDITAL DE CONCORRÊNCIA Nº 015/2023 e §3º e art. 48, inc. I da Lei Federal nº 8.666/1993, reapresentem as propostas escoimadas das causas de desclassificação elencadas na análise proferida pela Comissão Especial de Licitação, limitando-se as alterações ao quanto apontado como causa da desclassificação e a eventuais alterações consequentes destas correções.

Reitera-se que alterações na proposta apresentada que extrapolarem as correções, ou as consequências destas, resultaram na desclassificação definitiva da licitante.

Araraquara, 23 de setembro de 2024.
EDSON ANTONIO EDINHO DA SILVA
Prefeito Municipal

EDITAL DE CONVOCAÇÃO
- Setor Químico -

Pelo presente edital, o Sindicato dos Trabalhadores nas Indústrias Químicas e Farmacêuticas de Itapecerica da Serra, São Lourenço da Serra e Juquitiba, por seu representante legal, convoca os trabalhadores associados ou não, da categoria dos trabalhadores nas indústrias Químicas para fins industriais; Trabalhadores nas Indústrias de Preparação de óleos Vegetais e Animais; Trabalhadores nas Indústrias de Perfumaria e Artigos de Toucador; Trabalhadores nas Indústrias de Resinas Sintéticas; Trabalhadores nas Indústrias de Sabão e Velas; Trabalhadores nas Indústrias de Explosivos; Trabalhadores nas Indústrias de Tintas e Vernizes; Trabalhadores nas Indústrias de Fósforos; Trabalhadores nas Indústrias de Adubos e Corretivos Agrícolas; Trabalhadores nas Indústrias de Defensivos Agrícolas; Trabalhadores nas Indústrias de Materiais Plásticos (inclusive nas indústrias da produção de Laminados Plásticos e Reciclagens Plásticas); Trabalhadores nas Indústrias de Matérias-Primas para Inseticidas e Fertilizantes; Trabalhadores nas Indústrias de Abrasivos; Trabalhadores nas Indústrias de Álcalis; Trabalhadores nas Indústrias Petroquímicas; Trabalhadores nas Indústrias de Lápis, Canetas e Materiais de Escritório; Trabalhadores nas Indústrias de defensivos Animais; Trabalhadores nas Indústrias de Re-Refino de Óleos Minerais e Reciclagem Plástica, enquadradas no 10º Grupo, do quadro anexo ao artigo 577 da Consolidação das Leis do Trabalho – CLT, para se reunirem em assembleia geral extraordinária que se realizará nos dias, horários e locais abaixo enumerados, tendo em vista a base territorial da entidade sindical abranger mais de um município: 1) **Trabalhadores do município de Juquitiba**, assembleia dia **24/09/2024**, às 14:00 horas, local: na portaria das empresas Plásticos Juquitiba Ind. e Com. Ltda e Luviplast Ind. e Com. de Embalagens Plásticas Ltda, sito à Rua Benedita Maria de Jesus, n.º 53- Centro- Juquitiba SP. 2) **Trabalhadores dos municípios de Itapecerica da Serra e São Lourenço** da Serra, assembleia dia **26/09/2024,** às 14:00 horas, local: portaria da empresa Plasfan Ind. E Com. De Plásticos Ltda, sito à Rod. Armando Salles, 4651, Recreio Campestre – Itapecerica da Serra/SP, e dia **28/09/2024**, às 09:00 horas, na sede do Sindicato dos Trabalhadores nas Indústrias Químicas e Farmacêuticas de Itapecerica da Serra, São Lourenço da Serra e Juquitiba, local: rua fortaleza, n° 43, parque paraíso – gleba 2 – Itapecerica da Serra, São Paulo, para deliberarem sobre a seguinte ordem do dia:

a) Discussão e deliberação sobre a pauta de reivindicações a ser apresentada aos Sindicatos representativos das respectivas categorias econômicas.

b) Outorga de poderes à entidade, por seus representantes legais, para negociação coletiva, celebrar acordos, requerer realização de mesa redonda junto ao MTE, constituir comissão de negociação e, ainda, em caso de malogro das negociações, suscitar dissídio coletivo junto ao Tribunal competente, assistido pela Federação da categoria.

c) Discussão e aprovação das cláusulas que tratam das Contribuições;

d) Discussão e deliberação sobre as Negociações Coletivas sobre Home Office e Teletrabalho a serem levadas a efeito com os Sindicatos representativos das respectivas categorias econômicas;

e) Discussão e deliberação das Negociações da Convenção Coletiva de Trabalho Específica sobre Segurança em Máquinas SOPRADORAS DE PLÁSTICOS, INJETORAS DE PLÁSTICO E MOINHO a ser apresentada ao Sindicato das Indústrias do Setor Plástico;

f) Posicionamento da categoria sobre a eventual realização de movimento paredista em caso de malogro das negociações.

g) Deliberação para a realização de assembleias permanentes e itinerantes mesmo não listadas no presente edital; Não havendo número suficiente de acordo com as normas aplicáveis, em primeira convocação, nos horários supra - mencionados, as mesmas se realizarão 01h00min horas após, no mesmo dia e local. **(cumpre observar que na ata deverá constar que se observou o quórum da CLT, em segunda convocação, de 1/3 dos associados).** Itapecerica da Serra, 23 de Setembro de 2024. **José Carlos da Silva (Presidente).**

PREFEITURA MUNICIPAL DE SANTOS ESTÂNCIA BALNEÁRIA SECRETARIA MUNICIPAL DE FINANÇAS E GESTÃO ATOS DA COORDENADORIA DE LICITAÇÕES
AVISO DE EDITAL DE CONCORRÊNCIA ELETRÔNICA Nº 13908/2024

Anúncio pago com dinheiro do contribuinte: R$ 22,00 por cm/col.

Acha-se aberto na Secretaria Municipal de Finanças e Gestão, a Concorrência Eletrônica nº 13908/2024 – Processo Administrativo nº 25983/2023-75, cujo objeto é a contratação de empresa para a execução de obras de reforma e ampliação de salas na UME Prof. Emília Maria Reis, na Rua Dom Pedro I, s/n, Vila Belmiro – Santos/SP, incluindo material, equipamentos e mão de obra, conforme descrição constante no Anexo I - Termo de Referência do Edital. A data da sessão pública será em 20/12/2024, às 10h00. O Edital, na íntegra, encontra-se disponível a partir de 24/09/2024, nos endereços eletrônicos bllcompras.com e http://www.santos.sp.gov.br/licitasantos/. Para quaisquer esclarecimentos, entrar em contato: telefones (13) 3201-5733 / 3201-5165, e-mail: licita1delis@santos.sp.gov.br. Vistoria Técnica: A vistoria técnica dar-se-á de segunda a sexta feira, das 09h00 às 12h00 ou das 14h00 às 17h00, partindo do seguinte local: Pça Mauá, s/nº, Centro – Santos/SP, estendendo-se a área do presente objeto, mediante agendamento através dos tels. (13) 3201-5151, 3201-5474, 3201-5155 ou 3201-5154 com o Arq. Roger Guerra ou a Seção Administrativa do Departamento.

Santos, 23 de setembro de 2024.
CRISTINA A. R. BARLETTA
SECRETÁRIA MUNICIPAL DE EDUCAÇÃO

Publique em jornal de grande circulação.
Ligue já:
11. 3729-6600

PREFEITURA MUNICIPAL DE SANTOS ESTÂNCIA BALNEÁRIA SECRETARIA MUNICIPAL DE FINANÇAS E GESTÃO COORDENADORIA DE LICITAÇÕES
AVISO DE EDITAL DE PREGÃO ELETRÔNICO
Nº 18018/2024 (COM COTA DE AMPLA PARTICIPAÇÃO E COTA RESERVADA PARA ME/EPP/COOP)

Anúncio pago com dinheiro do contribuinte: R$ 22,00 por cm/col.

Acha-se aberto na Secretaria Municipal de Finanças e Gestão o Pregão Eletrônico n.º 18018/2024, Processo n.º 6349/2024-23, que tem como objeto a seleção de propostas para REGISTRO DE PREÇOS visando ao fornecimento com instalação, de toldos em policarbonato alveolar, toldo cortina tipo rolo e calhas em alumínio, a serem utilizados nas unidades da Secretaria Municipal de Educação - SEDUC, e nas unidades da Secretaria Municipal de Desenvolvimento Social - SEDS, conforme descrição constante no Anexo I – Termo de Referência deste Edital. A data da sessão pública será em 08/10/2024, às 10:00 horas. O Edital, na íntegra, encontra-se disponível a partir de 24/09/2024, no endereço eletrônico http://www.bll.org.br e no link do licitasantos: http://www.santos.sp.gov.br/licitasantos/. Para quaisquer esclarecimentos, entrar em contato: telefones (13) 3201-5750 / 3201-5540, e-mail: licita5delis@santos.sp.gov.br.

Santos, 23 de setembro de 2024.
CRISTINA ABREU DA ROCHA BARLETTA
SECRETÁRIA DE EDUCAÇÃO

PREFEITURA DO MUNICIPIO DE SÃO MIGUEL ARCANJO

PREGÃO ELETRÔNICO N.º 46/2024
PROCESSO N.º 5508/2024

A Prefeitura do Município de São Miguel Arcanjo, através do Setor de Compras, faz saber a quantos possa interessar que, se acha aberta licitação na Modalidade **Pregão Eletrônico n.º 46/2024**, do tipo menor preço por item, destinada a **escolha da proposta mais vantajosa para aquisição parcelada de 1.920 (mil novecentos e vinte) cestas-básicas a serem distribuídas aos servidores municipais, conforme especificações constantes no ANEXO I – TERMO DE REFERÊNCIA**. Edital através de correspondência eletrônica (email), encaminhados para, licitacao@saomiguelarcanjo.sp.gov.br ou através dos sites www.saomiguelarcanjo.sp.gov.br e www.bbmnetlicitacoes.com.br sem ônus aos interessados solicitantes. RECEBIMENTO DE PROPOSTAS ATÉ: 07/10/2024 – Horas 09:00:00; ABERTURA E ANÁLISE DAS PROPOSTAS: 07/10/2024 – Horas 09:05:00; INÍCIO DA SESSÃO DE DISPUTA DE PREÇOS: 07/10/2024 – Horas 10:00:00. Informações: das 9:00 às 17:00 horas, Endereço: Praça Antonio Ferreira Leme, n.º53, Centro, SMA, Telefax: (15) 3279-8000. São Miguel Arcanjo, 23 de Setembro de 2024. Paulo Ricardo da Silva. Prefeito Municipal.

PREFEITURA MUNICIPAL DE PEDRA BELA

A Prefeitura de Pedra Bela torna público que está aberto o **Processo Administrativo nº 129/2024 PREGÃO 80/2024.** Referente a CONTRATAÇÃO DE EMPRESA ESPECIALIZADA OBJETIVANDO A PRESTAÇÃO DE SERVIÇO MÉDICO VETERINÁRIO DE PROCEDIMENTO CIRÚRGICO DE ESTERILIZAÇÃO (CASTRAÇÃO) E IDENTIFICAÇÃO ELETRÔNICA POR MEIO DE MICROCHIPAGEM DE CÃES E GATOS DE AMBOS OS SEXOS EM CENTRO CIRÚRGICO MÓVEL - UNIDADE MÓVEL DE ESTERILIZAÇÃO E EDUCAÇÃO EM SAÚDE-UMEES ("CASTRAMÓVEL") - COM FORNECIMENTO DE MATERIAIS, EQUIPAMENTOS E MEDICAÇÃO PARA O PÓS-OPERATÓRIO; Recebimento Das Propostas: DAS 17:00 do dia 24/09/2024 às 08:00 horas do dia 09/10/2024. Abertura E Julgamento Das Propostas: Das 08:01 do dia 09/10/2024 às 09:00 horas do dia 09/10/2024. início da sessão de disputa de preços: 09:00 Min do dia 09/10/2024. Acesso Identificado www.bll.org.br. Informações: www.pedrabela.sp.gov.br / (11)4037-1277 / licitacoes@pedrabela.sp.gov.br. Álvaro Jesiel de Lima - Prefeito Municipal.

CONSÓRCIO INTERMUNICIPAL DE SAÚDE DO VALE DO RIBEIRA E LITORAL SUL

CONSAÚDE

HOMOLOGAÇÃO

O Diretor Superintendente Do Consorcio Intermunicipal De Saúde Do Vale Do Ribeira E Litoral Sul – Consaúde, Cnpj.57.740.490/0001-80, No Uso De Suas Atribuições Legais, Diante Dos Elementos De Instrução Dos Autos Homologa A Adjudicação Proferida Pela Pregoeira No Processo Nº **0160/2024** – Pregão Eletrônico Nº **015/2024** Que Objetiva O Registro De Preços Gêneros Alimentícios Para Um Período De 12 (Doze) Meses destinado ao Hospital Regional Dr "Leopoldo Bevilacqua" - HRLB/CONSAÚDE, Pelo Critério De Menor Preço À Empresa vencedora: RA DISTRIBUIDORA DE PRODUTOS EIRELI-ME CNPJ: **25.126.626/0001-70** com os Itens: 01, 02, 51, 30, 63, 64, 65, 66 e 74. À Empresa vencedora: REGIS PAPER COMERCIAL LTDA CNPJ: **12.440.331/0001-21** com os Itens: 04, 06, 07, 08, 09, 10, 20, 27, 28, 29, 31, 33, 36, 37, 39, 43, 52, 53, 55, 56, 57, 58, 61, 62, 67, 68, 69, 70, 71, 72, 73, 76 e 80. À Empresa vencedora: COMERCIAL PANORAMA LTDA ME CNPJ: **07.089.572/0001-38** com os Itens: 13, 15, 16, 22, 23, 24,25, 38, 42, 46, 47, 48, 59,60, 75, 79 e 80. Á Empresa vencedora NB COMÉRCIO LTDA cnpj: 52.426.252/0001-80 com s Item: 21 À Empresa vencedora: STS COMÉRCIO E DISTRIBUIÇÃO LTDA cnpj: 19.448.616/0001-58 com os Itens: 26, 41, 44, 50 e 77.

PARIQUERA-AÇU (SP), 23 de setembro de 2024
WILBER ROSSINI
Diretor superintendente

PREFEITURA DO MUNICÍPIO DE ARARAQUARA
SECRETARIA MUNICIPAL DE PLANEJAMENTO E FINANÇAS
GERÊNCIA DE LICITAÇÃO

HOMOLOGAÇÃO
PREGÃO ELETRÔNICO
Nº 067/2024 – BB: 1053584
PROCESSO LICITÁTORIO Nº 8143/2024 - PROCESSO ADMINISTRATIVO: 35827/2024

OBJETO: CONTRATAÇÃO DE EMPRESA ESPECIALIZADA PARA O FORNECIMENTO DE VEICULO TIPO PASSEIO, COM MOTORISTA, PARA O TRANSPORTE DE FUNCIONÁRIOS (SERVIDORES PÚBLICOS MUNICIPAIS) DA PRAÇA DE PEDÁGIO MUNICIPAL DO DISTRITO DE BUENO DE ANDRADA, SENDO 04 (QUATRO) VIAGENS DIÁRIAS (IDA E VOLTA), 07 (SETE) DIAS/SEMANA, INCLUINDO SÁBADOS, DOMINGOS, FERIADOS, PONTOS FACULTATIVOS E RECESSOS, PARA UM PERÍODO DE 12 (DOZE) MESES, CONFORME TERMO DE REFERENCIA DO ANEXO I, PODENDO SER ADITADO, PRORROGADO OU SUPRIMIDO, NOS TERMOS DA LEI VIGENTE. Homologo a adjudicação do pregoeiro, que considerou vencedora a proposta apresentada pela empresa **VIAÇÃO SATIVEL LTDA**, adjudicando-lhe o lote objeto deste edital, conforme valores descritos abaixo: Item 01 – Quantidade 01 – Discriminação: contratação de empresa especializada para o fornecimento de veículo tipo passeio, com motorista, para o transporte de funcionários (servidores públicos municipais) da praça de pedágio municipal do Distrito de Bueno de Andrada, sendo 04 (quatro) viagens diárias (ida e volta), 07 (sete) dias/semana, incluindo sábados, domingos, feriados, pontos facultativos e recessos, para um período de 12 (doze) meses, conforme termo de referência do anexo i, podendo ser aditado, prorrogado ou suprimido, nos termos da lei vigente. – Valor mensal R$ 26.200,00 (vinte e seis mil e duzentos reais) – Valor Anual R$ 314.400,00. (Trezentos e quatorze mil, e quatrocentos reais)

Araraquara, 23 de setembro de 2024.
ANTONIO ADRIANO ALTIERI
Secretário Municipal
de Planejamento e Finanças

PREFEITURA DO MUNICÍPIO DE ARARAQUARA
SECRETARIA MUNICIPAL DA EDUCAÇÃO

AVISO DE REPUBLICAÇÃO

Tornamos público, para conhecimento dos interessados, que na **Secretaria Municipal da Educação da Prefeitura do Município de Araraquara**, com sede nesta cidade de Araraquara - SP, à Av. Vicente Jerônimo Freire nº 22, fone (016) 3301.1901/3301.1922, nesta cidade, realizará no dia e hora abaixo indicados, licitação na modalidade **PREGÃO ELETRÔNICO Nº 070/2024 RETIFICADO, PROCESSO Nº 8185/2024 BB Nº 1055971** do tipo **"Menor preço do lote"**, que visa o **REGISTRO DE PREÇOS PARA FUTURA E EVENTUAL AQUISIÇÃO DE MATERIAIS DE HIGIENE E LIMPEZA PARA ATENDIMENTO DOS SETORES DA SECRETARIA DA EDUCAÇÃO E UNIDADES ESCOLARES MUNICIPAIS, CONFORME TERMO DE REFERÊNCIA.**

A informação dos dados para acesso deve ser feita na página inicial no sítio do Banco do Brasil S.A., diretamente em https://licitacoes-e2.bb.com.br/aop-inter-estatico/ e inserir o código dessa licitação, ou ainda na Secretaria Municipal da Educação através do e-mail documentoslicitacao@educararaquara.com e pelo Portal da Transparência da Prefeitura Municipal de Araraquara www.araraquara.sp.gov.br .

INÍCIO DA SESSÃO PÚBLICA: Às **13h30m do dia 04 de outubro de 2024**

Araraquara, 20 de setembro de 2024
CLÉLIA MARA DOS SANTOS
Secretária Municipal da Educação

Publique em jornal de grande circulação.

Ligue já:
11. 3729-6600

DocuSigned by
GAZETA DE S.PAULO
Assinado por: JORNAL GAZETA SP LTDA:04735364000170
CPF: 29513948889
Data/Hora da Assinatura: 24/09/2024 18:59:30 BRT
O: ICP-Brasil, OU: AC SOLUTI Multipla v5
L: Sao Paulo, S: SP, C: BR
Emissor: AC SOLUTI Multipla v5
5146939EFE414F8...

DocuSign Envelope ID: 28ACE97F-4A4E-4A7F-A9F7-D8CB29E142FE

AVISO DE VENDA – COMISSÃO PERMANENTE DE ALIENAÇÃO
CPA/RE LICITAÇÃO CAIXA – DISPUTA ABERTA Nº 0032/0324
POR MEIO DA CEMAB - CN MANUTENÇÃO PARA ALIENAÇÃO DE BENS

Central Judicial

ANDRÉ SOBREIRA DA SILVA, Leiloeiro Oficial, inscrito na Jucesp sob o nº 898 – com endereço de representação sito a Rua Doutor Bento Teobaldo Ferraz, n. 190 - VARZEA DA BARRA FUNDA - SAO PAULO/SP - CEP: 01140-070, telefone (11)3393-3155, torna público aos interessados que no dia **02.10.2024, 10:00h**, através do site: www.centraljudicial.com.br, realizará o Leilão da Licitação Caixa – Disputa Aberta Nº 0032/0324 - dos imóveis de propriedade da Caixa Econômica Federal, pela venda e maior oferta, respeitado o valor mínimo, no estado físico e de ocupação em que se encontram. O edital de Licitação CAIXA está à disposição dos interessados de 02.09.2024 a 02.10.2024, em horário bancário, na(s) Agências da CAIXA situadas em todo território nacional, no portal www.caixa.gov.br/imoveiscaixa e no site do leiloeiro www.centraljudicial.com.br

www.centraljudicial.com.br - Telefone: (11) 3393-3155 - atendimento@centraljudicial.com.br

hisa LEILÕES HANBAI

EDITAL DE LEILÃO PÚBLICO EXTRAJUDICIAL – ONLINE no site **www.hisaleiloes.com.br. Leilão público – 24/09/2024 às 14h00.** O leilão será realizado pela Leiloeira Oficial **TATIANA HISA SATO, Jucesp 817**, autorizada pela comitente KPMG, para a venda dos seguintes lotes, **conforme condições estabelecidas no Edital:** Lote 01: 01 TV Phillips 42 Polegadas; Lote 02: 01 TV Sony 52 Polegadas; Lote 03: 01 TV Sony 46 Polegadas; Lote 04: 01 TV Sony 46 Polegadas; Lote 05: 01 TV Sony 46 Polegadas; Lote 06: 01 TV Sony 40 Polegadas; Lote 07: 01 TV Sony 40 Polegadas; Lote 08: 01 TV LG 42 Polegadas; Lote 09: 01 TV LG 42 Polegadas; Lote 10: 01 TV Samsung 40 Polegadas; Lote 11: 01 TV Sony 40 Polegadas; Lote 12: 01 TV Phillips 42 Polegadas; Lote 13: 01 TV Phillips 42 Polegadas; Lote 14: 01 TV Phillips 42 Polegadas; Lote 15: 01 TV Phillips 42 Polegadas; Lote 16: 01 TV Phillips 42 Polegadas; Lote 17: 01 TV Phillips 42 Polegadas; Lote 18: 01 TV Phillips 42 Polegadas; Lote 19: 01 TV Phillips 42 Polegadas; Lote 20: 01 TV Samsung 40 Polegadas; Lote 21: 01 TV Phillips 42 Polegadas; Lote 22: 01 TV LG 32 Polegadas; Lote 23: 01 TV Phillips 42 Polegadas; Lote 24: 01 TV Samsung 40 Polegadas; Lote 25: 01 TV Phillips 42 Polegadas; Lote 26: 01 TV LG 43 Polegadas; Lote 27: 01 TV Phillips 42 Polegadas; Lote 28: 01 TV Phillips 42 Polegadas; Lote 29: 01 TV Phillips 42 Polegadas; Lote 30: 01 TV Samsung 40 Polegadas; Lote 31: 01 TV Phillips 42 Polegadas; Lote 32: 01 TV LG 43 Polegadas; Lote 33: 1 TV Phillips 42 Polegadas; Lote 34: 01 TV Phillips 42 Polegadas; Lote 35: 01 TV Phillips 42 Polegadas; Lote 36: 01 TV Phillips 42 Polegadas; Lote 37: 01 TV Phillips 42 Polegadas; Lote 38: 01 TV Phillips 42 Polegadas; Lote 39: 01 TV Phillips 42 Polegadas; Lote 40: 01 Tv Samsung 32 Polegas; Lote 41: 01 TV LG 32 Polegadas; Lote 42: 01 TV LG 32 Polegadas; Lote 43: 01 TV LG 32 Polegadas; Lote 44: 12 Unid. Cadeira Fixa Com Encosto e Assento de Couro Bege; Lote 45: 12 Unid. Cadeira Fixa Com Encosto e Assento de Couro Bege; Lote 46: 10 Unid. Cadeira Fixa Com Assento e Encosto de Tecido Preto Sem Braço; Lote 47: 10 Unid. Cadeira Fixa Com Assento e Encosto de Tecido Preto Sem Braço; Lote 48: 10 Unid. Cadeira Fixa Com Assento e Encosto de Tecido Preto Sem Braço; Lote 49: 10 Unid. Cadeira Fixa Com Assento e Encosto de Tecido Preto Sem Braço; Lote 50: 10 Unid. Cadeira Fixa Com Assento e Encosto de Tecido Preto Sem Braço; Lote 51: 10 Unid. Cadeira Fixa Com Assento e Encosto de Tecido Preto Sem Braço; Lote 52: 10 Unid. Cadeira Fixa Com Assento e Encosto de Tecido Preto Sem Braço; Lote 53: 05 Unid. Cadeira Fixa Com Assento e Encosto de Tecido Preto Sem Braço; O arrematante pagará no ato, o valor da arrematação e 5% de comissão da leiloeira e arcará com todas as despesas cartorárias, escritura pública, imposto de transmissão, foro, laudêmio, taxas, alvarás, certidões, emolumentos cartorários, registros, averbações e todas as despesas que vencerem a partir da data da arrematação nos termos do edital. **Maiores informações no escritório da leiloeira telefone (11) 9 4886-0334 e/ou através do edital completo disponível no site da leiloeira (www.hisaleiloes.com.br) ou pelo e-mail contato@hisaleiloes.com.br.**

www.loopleiloes.com.br

LEILÃO ONLINE

LEILÃO EXCLUSIVO ENERGISA - DIA 20/09/2024 às 13h

A01094 - 025518 - 115523 - 365597 - 685196 - 554438 - 334181 - 962917 - 190213 - 568190 - 145188 - 355552 160654 - 601074 - 268637 - 568515 - 833624 - 140386 - 028967 - 060987 - 046804 - 519376 - 841464 - 818188 268681 - 111767 - 776342 - 149124 - 039424 - 251264 - 534668 - 058529 - 413656 - 321797 - 006730 - 904151 111475 - 512471 - 086584 - 871026 - 124959 - 535488 - 901392 - 105358 - K58345 - 004040 - 188924 - 041049 515514 - 200361 - 083101 - 025433 - 113920 - 541236 - 002164 - 888367 - 280583 - 452547 - 500732 - 112939 645164 - 265748 - 301486 - 201862 - 503151 - 243592 - 206988 - 094424 - 073050 - 637194 - 549714 - 068709 957716 - 516731 - 524480 - 003382 - 154466 - 021444 - 278578 - 122231 - 002929 - 121842 - 009449 - 159264 783900 - 000099 - 058637 - 000923 - 105840 - 774168 - 208499 - 571809 - 040901 - 130667 - 655347 - 030891 159660 - 505844 - 406447 - 676864 - 829511 - 028155 - 122032 - 041172 - 177094 - 045345 - 947423 - 022591 383800 - 014755 - 003812 - 120495 - 001261 - 177644 - 105975 - 145316 - 223918 - 835400 - 462837 - 006788 228803 - 574162 - 106602 - 356548 - 004866 - 278462 - 153595 - 004986 - 070680 - 006954 - 247819 - 228158 513829 - N68159 - 954648 - 229990 - 310449 - 971059 - 029488 - 187461 - 148261 - 125692 - 865943 - 185711 476858 - 219137 - 734532 - 511582 - 018307 - 000739 - 006291 - 032241

ENTRE EM CONTATO PARA MAIORES INFORMAÇÕES
www.loopleiloes.com.br i sac@loopleiloes.com.br
AV. ALMERINDA VILLELA FERREIRA,1 - VL BRÁS CUBA - MOGI DAS CRUZES/SP- CEP 08775- 385
LEILOEIRO OFICIAL: Paulo Eduardo Lopes Rodrigues de Souza/Jucesp 868

SUPERBID.NET - 11 4950-9400

SUPERBID EXCHANGE

ERRATAS: DATA: 18/09/2024. A PARTIR DAS: 11:00h. Leilão: 261239. LOTE: 3680. LOC.: Suzano/SP. DADOS DO LOTE: MARCA E MODELO: HONDA CB250F TWISTER CBS (SINISTRADO MÉDIA MONTA). CHASSI: 9C2MC4400MR005579. ANO FAB/MODELO: 2021/2021. PLACA: FXU0I68. **DATA: 18/09/2024. A PARTIR DAS: 11:00h.** Leilão: 261239. LOTE: 3681. LOC.: Suzano/SP. DADOS DO LOTE: MARCA E MODELO: DAFRA NH 190 (SINISTRADO PEQUENA MONTA). CHASSI: 95VZB1E5MNM000909. ANO FAB/MODELO: 2021/2022. PLACA: GAA8H43. **DATA: 18/09/2024. A PARTIR DAS: 11:00h.** Leilão: 261239. LOTE: 3682. LOC.: Suzano/SP. DADOS DO LOTE: MARCA E MODELO: YAMAHA XTZ250 LANDER (SINISTRADO MÉDIA MONTA). CHASSI: 9C6DG3320L0005728. ANO FAB/MODELO: 2019/2020. PLACA: ENE7A10. **DATA: 18/09/2024. A PARTIR DAS: 11:00h.** Leilão: 261239. LOTE: 3683. LOC.: Suzano/SP. DADOS DO LOTE: MARCA E MODELO: YAMAHA NMAX (SINISTRADO MÉDIA MONTA). CHASSI: 9C6SG3310K0027566. ANO FAB/MODELO: 2018/2019. PLACA: ELJ2J80. **DATA: 18/09/2024. A PARTIR DAS: 11:00h.** Leilão: 261239. LOTE: 3685. LOC.: Suzano/SP. DADOS DO LOTE: MARCA E MODELO: YAMAHA NMAX (SINISTRADO PEQUENA MONTA). CHASSI: 9C6SG3310L0051402. ANO FAB/MODELO: 2020/2020. PLACA: DUH2A24. **DATA: 18/09/2024. A PARTIR DAS: 11:00h.** Leilão: 261239. LOTE: 3686. LOC.: Suzano/SP. DADOS DO LOTE: MARCA E MODELO: HONDA CG 125 TITAN KS (SINISTRADO PEQUENA MONTA). CHASSI: 9C2JC30104R066507. ANO FAB/MODELO: 2003/2004. PLACA: DFD4I34. **DATA: 18/09/2024. A PARTIR DAS: 11:00h.** Leilão: 261239. LOTE: 3689. LOC.: Suzano/SP. DADOS DO LOTE: MARCA E MODELO: BMW G310 GS (SINISTRADO PEQUENA MONTA). CHASSI: 99Z0G300XPZ927989. ANO FAB/MODELO: 2023/2023. PLACA: STT1G50. **DATA: 18/09/2024. A PARTIR DAS: 11:00h.** Leilão: 261239. LOTE: 13035. LOC.: Suzano/SP. DADOS DO LOTE: MARCA E MODELO: FORD FIESTA 1.0 (SINISTRADO PEQUENA MONTA). CHASSI: 9BFZF10B948134869. ANO FAB/MODELO: 2003/2004. PLACA: DJN8E59. **DATA: 18/09/2024. A PARTIR DAS: 11:00h.** Leilão: 261239. LOTE: 13036. LOC.: Suzano/SP. DADOS DO LOTE: MARCA E MODELO: HONDA CIVIC LXS FLEX 1.8 (SINISTRADO PEQUENA MONTA). CHASSI: 93HFA66309Z113298. ANO FAB/MODELO: 2009/2009. PLACA: EJK4D72. **DATA: 18/09/2024. A PARTIR DAS: 11:00h.** Leilão: 261239. LOTE: 13037. LOC.: Suzano/SP. DADOS DO LOTE: MARCA E MODELO: VOLKSWAGEN SPACEFOX 1.6 (SINISTRADO PEQUENA MONTA). CHASSI: 8AWPB05Z78A011205. ANO FAB/MODELO: 2007/2008. PLACA: HSY3F13. **DATA: 18/09/2024. A PARTIR DAS: 11:00h.** Leilão: 261239. LOTE: 13039. LOC.: Suzano/SP. DADOS DO LOTE: MARCA E MODELO: HONDA CITY LX CVT 1.5 (SINISTRADO PEQUENA MONTA). CHASSI: 93HGM6650HZ205834. ANO FAB/MODELO: 2017/2017. PLACA: FOO6B77. **DATA: 18/09/2024. A PARTIR DAS: 11:00h.** Leilão: 261239. LOTE: 13040. LOC.: Suzano/SP. DADOS DO LOTE: MARCA E MODELO: CITROEN C3 GLX 1.4 FLEX (SINISTRADO PEQUENA MONTA). CHASSI: 935FCKFVYCB570011. ANO FAB/MODELO: 2011/2012. PLACA: JJI2A01. **DATA: 18/09/2024. A PARTIR DAS: 11:00h.** Leilão: 261239. LOTE: 13041. LOC.: Suzano/SP. DADOS DO LOTE: MARCA E MODELO: VOLKSWAGEN PASSAT VAR. 2.0T (SINISTRADO PEQUENA MONTA). CHASSI: WVWRG83C1EE126983. ANO FAB/MODELO: 2014/2014. PLACA: ABJ0G92. **DATA: 18/09/2024. A PARTIR DAS: 11:00h.** Leilão: 261239. LOTE: 13042. LOC.: Suzano/SP. DADOS DO LOTE: MARCA E MODELO: CITROEN C3 GLX 1.4 FLEX (SINISTRADO PEQUENA MONTA). CHASSI: 935FCKFVY9B533451. ANO FAB/MODELO: 2009/2009. PLACA: KYL2C82. **DATA: 18/09/2024. A PARTIR DAS: 11:00h.** Leilão: 261239. LOTE: 13043. LOC.: Suzano/SP. DADOS DO LOTE: MARCA E MODELO: HYUNDAI SONATA GLS 2.4 (SINISTRADO PEQUENA MONTA). CHASSI: KMHEC41CBCA397183. ANO FAB/MODELO: 2011/2012. PLACA: FBR5D33. **DATA: 18/09/2024. A PARTIR DAS: 11:00h.** Leilão: 261239. LOTE: 35424. LOC.: Suzano/SP. DADOS DO LOTE: MARCA E MODELO: FIAT PALIO ATTRACT 1.0 (SINISTRADO MÉDIA MONTA). CHASSI: 8AP19627ZG4149404. ANO FAB/MODELO: 2015/2016. PLACA: GAC8I84. **DATA: 18/09/2024. A PARTIR DAS: 11:00h.** Leilão: 261239. LOTE: 35426. LOC.: Suzano/SP. DADOS DO LOTE: MARCA E MODELO: NISSAN KICKS ADVANCE CVT 1.6 (SINISTRADO MÉDIA MONTA). CHASSI: 94DFCAP15NB104897. ANO FAB/MODELO: 2021/2022. PLACA: GDL8C85. **DATA: 18/09/2024. A PARTIR DAS: 11:00h.** Leilão: 261239. LOTE: 35427. LOC.: Suzano/SP. DADOS DO LOTE: MARCA E MODELO: FIAT ARGO TREKKING 1.3 (SINISTRADO MÉDIA MONTA). CHASSI: 9BD358A7HLYJ71922. ANO FAB/MODELO: 2019/2020. PLACA: LMX2I46. **DATA: 18/09/2024. A PARTIR DAS: 11:00h.** Leilão: 261239. LOTE: 35430. LOC.: Suzano/SP. DADOS DO LOTE: MARCA E MODELO: CHEVROLET SONIC LT HB AT 1.6 (SINISTRADO MÉDIA MONTA). CHASSI: 3G1J86CD4ES530785. ANO FAB/MODELO: 2013/2014. PLACA: CFY8B56. **DATA: 18/09/2024. A PARTIR DAS: 11:00h.** Leilão: 261239. LOTE: 35431. LOC.: Suzano/SP. DADOS DO LOTE: MARCA E MODELO: HONDA CIVIC EXS FLEX 1.8 (SINISTRADO MÉDIA MONTA). CHASSI: 93HFA66807Z201359. ANO FAB/MODELO: 2006/2007. PLACA: HEE3E62. **DATA: 18/09/2024. A PARTIR DAS: 11:00h.** Leilão: 261239. LOTE: 35432. LOC.: Suzano/SP. DADOS DO LOTE: MARCA E MODELO: FORD KA SE 1.0 HA (SINISTRADO MÉDIA MONTA). CHASSI: 9BFZH55L2F8135965. ANO FAB/MODELO: 2014/2015. PLACA: FSF7D69. **DATA: 18/09/2024. A PARTIR DAS: 11:00h.** Leilão: 261239. LOTE: 35433. LOC.: Suzano/SP. DADOS DO LOTE: MARCA E MODELO: HONDA FIT PERSONAL 1.5 (SINISTRADO MÉDIA MONTA). CHASSI: 93HGK5830JZ107353. ANO FAB/MODELO: 2017/2018. PLACA: GAG3B82. **DATA: 18/09/2024. A PARTIR DAS: 11:00h.** Leilão: 261239. LOTE: 35436. LOC.: Suzano/SP. DADOS DO LOTE: MARCA E MODELO: HONDA CIVIC LX 1.7 (SINISTRADO MÉDIA MONTA). CHASSI: 93HES15501Z010640. ANO FAB/MODELO: 2001/2001. PLACA: DBU9I81. **DATA: 18/09/2024. A PARTIR DAS: 11:00h.** Leilão: 261239. LOTE: 35440. LOC.: Suzano/SP. DADOS DO LOTE: MARCA E MODELO: NISSAN KICKS S DRCT CVT 1.6 (SINISTRADO MÉDIA MONTA). CHASSI: 94DFCAP15LB248883. ANO FAB/MODELO: 2020/2020. PLACA: GIA5A58. **DATA: 18/09/2024. A PARTIR DAS: 11:00h.** Leilão: 261239. LOTE: 35441. LOC.: Suzano/SP. DADOS DO LOTE: MARCA E MODELO: HONDA CIVIC LXL 1.8 (SINISTRADO MÉDIA MONTA). CHASSI: 93HFB2650DZ211855. ANO FAB/MODELO: 2012/2013. PLACA: AVZ2B75. **DATA: 18/09/2024. A PARTIR DAS: 11:00h.** Leilão: 261239. LOTE: 35442. LOC.: Suzano/SP. DADOS DO LOTE: MARCA E MODELO: FORD FOCUS SE AT 2.0 SB (SINISTRADO MÉDIA MONTA). CHASSI: 8AFSZZFFCFJ336786. ANO FAB/MODELO: 2015/2015. PLACA: PWC8I71. **DATA: 18/09/2024. A PARTIR DAS: 11:00h.** Leilão: 261239. LOTE: 35443. LOC.: Suzano/SP. DADOS DO LOTE: MARCA E MODELO: FIAT PALIO ATTRACTIV 1.4 (SINISTRADO MÉDIA MONTA). CHASSI: 9BD196272D2052590. ANO FAB/MODELO: 2012/2013. PLACA: EGN1F23. **DATA: 18/09/2024. A PARTIR DAS: 11:00h.** Leilão: 261239. LOTE: 35444. LOC.: Suzano/SP. DADOS DO LOTE: MARCA E MODELO: CHEVROLET PRISMA 1.4MT LT (SINISTRADO MÉDIA MONTA). CHASSI: 9BGKS69R0GG305698. ANO FAB/MODELO: 2016/2016. PLACA: GGR4C48. **DATA: 18/09/2024. A PARTIR DAS: 11:00h.** Leilão: 261239. LOTE: 35445. LOC.: Suzano/SP. DADOS DO LOTE: MARCA E MODELO: CHEVROLET TRACKER 1.2T A PR (SINISTRADO MÉDIA MONTA). CHASSI: 9BGEP76B0PB176378. ANO FAB/MODELO: 2022/2023. PLACA: FRW8E73. **DATA: 18/09/2024. A PARTIR DAS: 11:00h.** Leilão: 261239. LOTE: 35447. LOC.: Suzano/SP. DADOS DO LOTE: MARCA E MODELO: FIAT STRADA WORKING CE 1.4 (SINISTRADO MÉDIA MONTA). CHASSI: 9BD27855MD7644586. ANO FAB/MODELO: 2013/2013. PLACA: FDG6B22. **DATA: 18/09/2024. A PARTIR DAS: 11:00h.** Leilão: 261239. LOTE: 35448. LOC.: Suzano/SP. DADOS DO LOTE: MARCA E MODELO: AUDI A3 LM 150CV 1.4 (SINISTRADO MÉDIA MONTA). CHASSI: 99ADJ78V0L4000410. ANO FAB/MODELO: 2019/2020. PLACA: FQJ9A06. **DATA: 18/09/2024. A PARTIR DAS: 11:00h.** Leilão: 261239. LOTE: 35449. LOC.: Suzano/SP. DADOS DO LOTE: MARCA E MODELO: FIAT STRADA FIRE CE FLEX 1.4 (SINISTRADO MÉDIA MONTA). CHASSI: 9BD27833M97134926. ANO FAB/MODELO: 2009/2009. PLACA: EIV7C61. **DATA: 18/09/2024. A PARTIR DAS: 11:00h.** Leilão: 261239. LOTE: 35450. LOC.: Suzano/SP. DADOS DO LOTE: MARCA E MODELO: CHEVROLET SPIN 1.8L AT LT (SINISTRADO MÉDIA MONTA). CHASSI: 9BGJB75Z0EB127316. ANO FAB/MODELO: 2013/2014. PLACA: EOM6B23. **DATA: 18/09/2024. A PARTIR DAS: 11:00h.** Leilão: 261239. LOTE: 35453. LOC.: Suzano/SP. DADOS DO LOTE: MARCA E MODELO: CITROEN C3 90M TENDANCE 1.4 (SINISTRADO MÉDIA MONTA). CHASSI: 935SLYFY1GB504466. ANO FAB/MODELO: 2015/2016. PLACA: FUJ6A10. **DATA: 18/09/2024. A PARTIR DAS: 11:00h.** Leilão: 261239. LOTE: 43065. LOC.: Suzano/SP. DADOS DO LOTE: MARCA E MODELO: CAMINHÃO MERCEDES-BENZ L 1620 (SINISTRADO MÉDIA MONTA). CHASSI: 9BM695014XB215482. ANO FAB/MODELO: 1999/1999. PLACA: AJB3D52.

Tel.: (11) 4950-9400 E-mail: cac@superbid.net - Auditório: R. Henrique Monteiro, 125 - 2º andar - Pinheiros, São Paulo - SP, CEP: 05423-020. LEILOEIRA: Maria Beatriz de Barros Santoro Vilela Moraes - JUCESP nº 1.126.
Os bens serão vendidos no estado em que se encontram. A descrição detalhada dos lotes e edital do leilão constam no site www.superbid.net.

2ª Vara Cível do Foro da Comarca de Mogi Guaçu/SP

megaleilões

EDITAL DE 1º E 2º LEILÃO e de intimação **do executado e depositário WESLEY DAMACENO PAIXÃO**, inscrito no CPF/MF sob o nº 408.171.908-05. **O Dr. Sergio Augusto Fochesato**, MM. Juiz de Direito da 2ª Vara Cível do Foro da Comarca de Mogi Guaçu/SP, na forma da lei, **FAZ SABER**, aos que o presente Edital de 1º e 2º Leilão do bem móvel, virem ou dele conhecimento tiverem e interessar possa, que por este Juízo processam-se os autos do **Cumprimento de Sentença** ajuizada por **LAUNE BEATRIZ DE OLIVEIRA PAIXÃO** em face de **WESLEY DAMACENO PAIXÃO - Processo nº 0009699-69.2018.8.26.0362,** e que foi designada a venda do bem descrito abaixo, de acordo com as regras expostas a seguir: **DO BEM MÓVEL** - O bem será vendido no estado em que se encontra, sem garantia, constituindo ônus da parte interessada verificar suas condições antes das datas designadas para as alienações judiciais eletrônicas. **DA PUBLICAÇÃO DO EDITAL** - O edital será publicado na rede mundial de computadores, no sítio do Leiloeiro www.megaleiloes.com.br, em conformidade com o disposto no art. 887, § 2º, do CPC, inclusive as fotos e a descrição detalhada do bem a ser apregoado. **DA VISITAÇÃO** - Os interessados em vistoriar o bem deverão enviar solicitação por escrito ao e-mail visitacao@megaleiloes.com.br. Cumpre esclarecer que cabe ao responsável pela guarda do bem autorizar o ingresso dos interessados, sendo que a visitação nem sempre será possível, pois alguns bens estão em posse do executado. Independente da realização da visita, a arrematação será por conta e risco do interessado. **DO LEILÃO** - O Leilão será realizado por **MEIO ELETRÔNICO**, através do Portal www.megaleiloes.com.br, o **1º Leilão** terá início no **dia 04/10/2024 às 10:00 h** e se encerrará **dia 07/10/2024 às 10:00 h**, onde somente serão aceitos lances iguais ou superiores ao valor da avaliação; não havendo lance igual ou superior ao valor da avaliação, seguir-se-á sem interrupção o **2º Leilão**, que terá início no **dia 07/10/2024 às 10:01 h** e se encerrará no **dia 29/10/2024 às 10:00 h**, onde serão aceitos lances com no mínimo 60% (sessenta por cento) do valor da avaliação. **DO CONDUTOR DO LEILÃO** – O Leilão será conduzido pelo Leiloeiro Oficial Sr. Fernando José Cerello Gonçalves Pereira, matriculado na Junta Comercial do Estado de São Paulo – JUCESP sob o nº 844. **DO VALOR MÍNIMO DE VENDA DO BEM** – No **2º Leilão**, o valor mínimo para a venda do bem corresponderá a **60% (sessenta por cento)** do valor da avaliação judicial. **DOS LANCES** – Os lances poderão ser ofertados pela Internet, através do Portal www.megaleiloes.com.br. **DOS DÉBITOS** – Eventuais ônus sobre o bem correrão por conta do arrematante, exceto eventuais débitos de IPVA e demais taxas e impostos que serão sub-rogados no valor da arrematação nos termos do Art.130, "caput" e parágrafo único, do CTN. **DO PAGAMENTO** - O arrematante deverá efetuar o pagamento do preço do bem arrematado, no prazo de até 24h (vinte e quatro horas) após o encerramento do leilão através de guia de depósito judicial em favor do Juízo responsável, sob pena de se desfazer a arrematação. **DA PROPOSTA** - Os interessados na aquisição do bem de forma parcelada, deverão apresentar proposta enviando de forma detalhada sua intenção no e-mail proposta@megaleiloes.com.br (Art. 895, I e II, CPC). As referidas propostas serão apresentadas ao M.M Juízo respectivo, caso o leilão se encerre negativo. No entanto caso o leilão se encerre positivo, as propostas apresentadas serão desconsideradas, vez que o pagamento à vista prevalece sob o pagamento parcelado. Em resumo o interessado em adquirir o bem realizando o pagamento à vista, deve confirmar o lance em leilão, já aquele que tem a intenção de realizar o pagamento de forma parcelada, deve enviar sua proposta por e-mail, ficando ciente das referidas condições do Artigo 895§ 7º, CPC. Por fim, a apresentação de proposta não suspende o leilão (Art. 895, § 6º, CPC), devendo a mesma ser analisada pelo M.M Juízo respectivo que decidirá pela opção mais vantajosa para a resolução da lide. **PENALIDADES PELO DESCUMPRIMENTO DAS PROPOSTAS** - Em caso de atraso no pagamento de qualquer das prestações, incidirá multa de dez por cento sobre a soma da parcela inadimplida com as parcelas vincendas; O inadimplemento autoriza o exequente a pedir a resolução da arrematação ou promover, em face do arrematante, a execução do valor devido, devendo ambos os pedidos serem formulados nos autos da execução em que se deu a arrematação (Art. 895, § 4º e 5º do CPC). **DA COMISSÃO** – O arrematante deverá pagar ao Leiloeiro, a título de comissão, o valor correspondente a **5% (cinco por cento)** sobre o preço de arrematação do bem. A comissão devida ao Leiloeiro não está incluída no valor do lance e não será devolvida ao arrematante em nenhuma hipótese, salvo se a arrematação for desfeita por determinação judicial ou por razões alheias à vontade do arrematante e, deduzidas as despesas incorridas. **DO PAGAMENTO DA COMISSÃO** - O pagamento da comissão do Leiloeiro deverá ser realizado em até 24h (vinte e quatro horas) a contar do encerramento do leilão, através de guia de depósito judicial nos autos, que ficará disponível no site do gestor ou será enviada por e-mail. **DA REMIÇÃO:** Na hipótese de acordo ou remição após a realização da alienação, o Leiloeiro fará jus a comissão no percentual determinado neste edital sobre o valor da arrematação, conforme Artigo nº 7º, §3º da Resolução nº 236 do CNJ. **Todas as regras e condições do Leilão estão disponíveis no Portal www.megaleiloes.com.br, no Código de Processo Civil e Resolução nº 236 do CNJ.** Por qualquer motivo caso a intimação pessoal do executado não se realizar por meio de seus advogados ou pelo endereço constante dos autos, será intimado através do próprio edital de leilão nos termos do art. 889, I, do CPC. **RELAÇÃO DO BEM:** um veículo, marca GM, modelo KADETT SL/E, placa BLF0J61, ano 1989, renavam 00424097516, chassi 9BGKS08VLKC301958, gasolina. Consta no site da Secretaria da Fazenda do Estado de São Paulo débitos vinculados ao veículo no valor total R$ 590,68 (20/08/2024). Consta no site do SENATRAN restrição judiciária desses autos. O bem encontra-se com o executado, sendo o mesmo nomeado depositário. **Valor da Avaliação do bem: R$ 6.269,00 (seis mil duzentos e sessenta e nove reais) para julho de 2024.** Débitos desta ação às fls.321 no valor de R$ 35.228,67 (julho/2024). Mogi Guaçu, 04 de setembro de 2024. Eu, diretora/diretor, conferi. **Dr. Sergio Augusto Fochesato - Juiz de Direito.**

(11) 3149-4600 www.megaleiloes.com.br

Anuncie:
11. 3729-6600
comercial@gazetasp.com.br

SATO Leilões

EDITAL DE 1º e 2º LEILÕES PÚBLICOS EXTRAJUDICIAIS E INTIMAÇÃO DAS DATAS DOS LEILÕES – ONLINE E PRESENCIAL - Local do Leilão - Travessa Comandante Salgado, 75, Fundação – São Caetano do Sul/SP e online no site www.satoleiloes.com.br. **TATIANA HISA SATO**, Leiloeira Oficial – mat. Jucesp nº 817, autorizada por **KUNG KING KUN – CPF sob nº 067.282.008-00 e KUEI CHIN CHUNG KUNG – CPF sob nº 276.017.928-11**, venderá em 1º e 2º Leilão Público Extrajudicial – art.26, 27 e § da Lei Fed. Nº 9.514/97 e suas alterações, o **IMÓVEL:** Um terreno urbano, Cotia/SP, com a área de 1.989,59m². Av. 01 – 10/12/1987 – consta que sobre o imóvel retro matriculado existe um galpão industrial com a área total de 1.423,70 metros quadrados, sendo: pavimento térreo com 984,10 metros quadrados, pavimento superior com 250,60 metros quadrados, pavimento inferior com 189,00 metros quadrados. Av. 05 – 20/05/2021 – CADASTRO – consta que o imóvel desta matrícula, encontra-se atualmente cadastrado sob nº 23252.31.66.0104.00.000. Ocupado. Há um processo referente ao imóvel em andamento – Autos nº 1006621-88.2024.8.26.0152. Caso tenham benfeitorias no imóvel, a regularização será por conta dos arrematantes. **Matrícula nº 50.268 – Cartório de Registro de Imóveis de Cotia/SP. 1º LEILÃO 01/10/2024 às 14:00 - VALOR: R$ 2.900.576,00. 2º LEILÃO 02/10/2024 às 14:00 - VALOR: R$ 1.450.288,00.** Encargos do arrematante: pagamento à vista do valor do arremate e 5% de comissão da leiloeira; emissão de matrícula, certidões (inclusive das Credoras) para lavratura e registro da escritura; ITBI e despesas com escritura/registro; despesas a partir da data da arrematação; desocupação do imóvel. Venda ad corpus. **Consolidação da Propriedade em 03/09/2024. Os Fiduciantes** – LILIAN CEREZO ANDRADE – CPF 269.490.388-60 e DIEGO ANDRADE DE SOUZA – CPF 313.064.668-06 - comunicado das datas dos leilões, também pelo presente edital, para o exercício da preferência. Os interessados deverão tomar conhecimento do Edital completo, disponível no portal da Sato Leilões - www.satoleiloes.com.br | (11) 4223-4343. Desta forma, ficam os devedores fiduciantes intimados por meio deste edital público, sem prejuízo das intimações pessoais negativas ou positivas.

WWW.LOOPBRASIL.COM

LEILÃO ONLINE

Leilão Online - Dia 21/09/2024 às 11h

T03905 - 014140 - 131313 - 091373 - 622793 - 026863 - 570259 - 176195 - 625127 - 148268 L96901 - 362631 448361 - 366231 - 601413 - 519620 - 079462 - 016639 - 200532 - 594476 220807 - 152971 - 344768 - 087087 172168 - 908757 - 200820 - 030603 - 651057 - 184998 514770 - 271384 - 584968 - 007941 - 049324 - 709503 441635 - 852945 - 401633 - 510212 036023 - 141491 - 117959 - 201655 - 556228 - 030209 - 098384 - 277952 292174 - 488904 284433 - 290706 - 529162 - 493694 - 496694 - 578371 - 025082 - 669829 - 637503 - 522457 407659 - 097184 - 108124 - 501150 - 063661 - 529591 - 612407 - 026498 - 897414 - 010138 395627 - 434882 048326 - 034588 - 251906 - 601101 - 215986 - 922796 - 867554 - 038126

ENTRE EM CONTATO PARA MAIORES INFORMAÇÕES
www.loopleiloes.com.br i sac@loopbrasil.com
Av. Almerinda Villela Ferreira,1 - Vl Bras Cubas - MOGI DAS CRUZES/SP - CEP 08775- 385
LEILOEIRO OFICIAL: Paulo Eduardo Lopes Rodrigues de Souza/Jucesp 868

SATO Leilões

EDITAL DE LEILÃO DE PLATAFORMA Modelo 0615C – Jonh Deere 2013. Comitente vendedor: **HDI Seguros - CNPJ sob nº 29.980.158/0001-57**. O leilão será realizado **25 de setembro de 2024 às 10:00**. Local do bem: BELA VISTA/MS. Visitação para inspeção visual dos bens mediante agendamento, após arrematação e anterior ao pagamento. **EDITAL COMPLETO E CONDIÇOES DE VENDA E PARTICIPAÇÃO DESTE LEILÃO ESTÃO DISPONÍVEIS EM NOSSO SITE WWW.SATOLEILOES.COM.BR. Leiloeiro Oficial Antonio Hissao Sato Júnior - JUCESP nº 690.**

SATO Leilões

EDITAL DE LEILÃO PÚBLICO EXTRAJUDICIAL – ONLINE no site www.satoleiloes.com.br. **Leilão público – 24/09/2024 às 10h00. O leilão será realizado pelo Leiloeiro Oficial ANTONIO HISSAO SATO JUNIOR, Jucesp 690, para a venda dos seguintes lotes, conforme condições estabelecidas no Edital: Lote 01:** ROUPEIRO | SAPATEIRAS E DIVERSOS .O arrematante pagará no ato, o valor da arrematação e 5% de comissão do leiloeiro e arcará com todas as despesas cartorárias, escritura pública, imposto de transmissão, foro, laudêmio, taxas, alvarás, certidões, emolumentos cartorários, registros, averbações e todas as despesas que vencerem a partir da data da arrematação nos termos do edital. **Maiores informações no escritório do leiloeiro telefone (11) 4223-4343 e/ou através do edital completo disponível no site do leiloeiro (www.satoleiloes.com.br) ou pelo e-mail contato@satoleiloes.com.br.**

www.loopleiloes.com.br

LEILÃO ONLINE

LEILÃO EXCLUSIVO ENERGISA
DIA 20/09/2024 às 13h

ENTRE EM CONTATO PARA MAIORES INFORMAÇÕES
www.loopleiloes.com.br i sac@loopleiloes.com.br
Av. Almerinda Villela Ferreira,1 - Vila Bràs Cubas MOGI DAS CRUZES/SP - CEP 08775-385
LEILOEIRO OFICIAL: Paulo Eduardo Lopes Rodrigues de Souza/Jucesp 868

SATO Leilões

EDITAL DE LEILÃO DE CABINE VOLVO FH 13 [2012 A 2022]. Comitente vendedor: **HDI Seguros - CNPJ sob nº 29.980.158/0001-57**. O leilão será realizado **26 de setembro de 2024 às 11:00**. Local do bem: Guarulhos - São Paulo/SP. Visitação para inspeção visual dos bens mediante agendamento, após arrematação e anterior ao pagamento. **EDITAL COMPLETO E CONDIÇOES DE VENDA E PARTICIPAÇÃO DESTE LEILÃO ESTÃO DISPONÍVEIS EM NOSSO SITE WWW.SATOLEILOES.COM.BR. Leiloeiro Oficial Antonio Hissao Sato Junior - JUCESP nº 690.**

www.loopleiloes.com.br

LEILÃO ONLINE

LEILÃO EXCLUSIVO
DIA 23/09/2024 às 11h

ENTRE EM CONTATO PARA MAIORES INFORMAÇÕES
www.loopleiloes.com.br I sac@loopleiloes.com.br
Av. Almerinda Villela Ferreira,1 - Vila Bràs Cubas MOGI DAS CRUZES/SP - CEP 08775-385
LEILOEIRO OFICIAL: Paulo Eduardo Lopes Rodrigues de Souza/Jucesp 868

www.loopleiloes.com.br

LEILÃO ONLINE

LEILÃO ONLINE
DIA 21/09/2024 às 11h

ENTRE EM CONTATO PARA MAIORES INFORMAÇÕES
www.loopleiloes.com.br I sac@loopleiloes.com.br
Av. Almerinda Villela Ferreira,1 - Vila Bràs Cubas MOGI DAS CRUZES/SP - CEP 08775-385
LEILOEIRO OFICIAL: Paulo Eduardo Lopes Rodrigues de Souza/Jucesp 868

SATO Leilões

EDITAL DE LEILÃO DE INVERSOR DEYE 3K. Comitente vendedor: **YLM SEGUROS S.A - CNPJ sob nº 61.550.141/0001-72**. O leilão será realizado **25 de setembro de 2024 às 11:00**. Local do bem: SÃO LEOPOLDO-RS. Visitação para inspeção visual dos bens mediante agendamento, após arrematação e anterior ao pagamento. **EDITAL COMPLETO E CONDIÇOES DE VENDA E PARTICIPAÇÃO DESTE LEILÃO ESTÃO DISPONÍVEIS EM NOSSO SITE WWW.SATOLEILOES.COM.BR. Leiloeiro Oficial Antonio Hissao Sato Junior - JUCESP nº 690.**

SATO Leilões

EDITAL DE LEILÃO PÚBLICO EXTRAJUDICIAL – ONLINE no site www.satoleiloes.com.br. **Leilão público – 24/09/2024 às 11h00. O leilão será realizado pelo Leiloeiro Oficial ANTONIO HISSAO SATO JUNIOR, Jucesp 690, para a venda dos seguintes lotes, conforme condições estabelecidas no Edital: Lote 01:** ROLOS DE FITA 19X1,27CM | ROLOS DE FITA 12X0,60 MM .O arrematante pagará no ato, o valor da arrematação e 5% de comissão do leiloeiro e arcará com todas as despesas cartorárias, escritura pública, imposto de transmissão, foro, laudêmio, taxas, alvarás, certidões, emolumentos cartorários, registros, averbações e todas as despesas que vencerem a partir da data da arrematação nos termos do edital. **Maiores informações no escritório do leiloeiro telefone (11) 4223-4343 e/ou através do edital completo disponível no site do leiloeiro (www.satoleiloes.com.br) ou pelo e-mail contato@satoleiloes.com.br.**

SATO Leilões

EDITAL DE LEILÃO PÚBLICO EXTRAJUDICIAL – ONLINE no site www.satoleiloes.com.br. **Leilão público – 24/09/2024 às 14h00. O leilão será realizado pelo Leiloeiro Oficial ANTONIO HISSAO SATO JUNIOR, Jucesp 690, para a venda dos seguintes lotes, conforme condições estabelecidas no Edital: Lote 01:** MÁQUINA DE CORTAR TECIDO FABRICADA E IMPORTADA GBOS LASER | KC9TT-1616B. O arrematante pagará no ato, o valor da arrematação e 5% de comissão do leiloeiro e arcará com todas as despesas cartorárias, escritura pública, imposto de transmissão, foro, laudêmio, taxas, alvarás, certidões, emolumentos cartorários, registros, averbações e todas as despesas que vencerem a partir da data da arrematação nos termos do edital. **Maiores informações no escritório do leiloeiro telefone (11) 4223-4343 e/ou através do edital completo disponível no site do leiloeiro (www.satoleiloes.com.br) ou pelo e-mail contato@satoleiloes.com.br.**

hisa LEILÕES HANBAI

EDITAL DE LEILÃO PÚBLICO EXTRAJUDICIAL | **QUARTA TECH** O leilão será realizado **25 de Setembro de 2024 às 14:00**, no site www.hisaleiloes.com.br. Leiloeira Oficial: Tatiana Hisa Sato – Jucesp 817. **EDITAL COMPLETO E CONDIÇÕES DE VENDA E PARTICIPAÇÃO DESTE LEILÃO ESTÃO DISPONÍVEIS EM NOSSO SITE WWW.HISALEILOES.COM.BR**

WWW.LOOPLEILOES.COM

LEILÃO ONLINE

LEILÃO EXCLUSIVO - DIA 23/09/2024 às 11h

115110 - 110196 - 504248 - 217167 - 558954 - 301917 - 024593 - 000095 D17903 - 187034 - 071554 - 415397 196351 - 031876 - 982675 - 656354 500349 - 018501 - 512932 - 020390 - 813819 - 030347 - 554362 - 276817 112865 - 038487 - 872587 - 533791 - 027806 - A53509 - 203361 - 065623 000070 - 064975 - 005467 - 811553 075968 - 005171 - 111078 - 907689 133448

ENTRE EM CONTATO PARA MAIORES INFORMAÇÕES
www.loopleiloes.com.br I sac@loopbrasil.com
Av. Almerinda Villela Ferreira, 1 Vl Braz Cubas - MOGI DAS CRUZES/SP
LEILOEIRO OFICIAL: Paulo Eduardo Lopes Rodrigues de Souza/Jucesp 868

LEILÃO ONLINE
Conselho Regional de Farmácia do Estado de São Paulo - CRF-SP

DIA e HORÁRIO: 10/10/2024 às 14:00 - Endereço eletrônico: www.amaralleiloes.com.br
Salas Comerciais 01 e 02 localizadas na Rua Amaral Gurgel, nº 447, Vila Buarque, São Paulo/SP, área útil 354,10m², Matrículas 104.809 e 104.810 do 5º Oficial de Registro de Imóveis de São Paulo/SP, contribuinte nº 007.081.0170-4.
Visitação: dias 07 e 08/10/2024, das 10h às 12h e das 13h às 16h
Cadastro: antecedência de 48 horas antes do leilão.
AMARAL Leiloeiro Oficial: Eder Amaral de Oliveira - JUCESP 966.
Maiores informações no site, pelos telefones (11) 5061-4038 / (11) 99222-5134 ou por e-mail contato@amaralleiloes.com.br.

2ªVC DE JACAREÍ/SP – EDITAL DE LEILÃO E INTIMAÇÃO

O(A) Excelentíssimo(a) Sr.(a) Dr.(a) Juiz(a) de Direito da 2ª Vara Cível da Comarca de Jacareí, Estado de São Paulo. **FAZ SABER A QUANTOS O PRESENTE VIREM OU DELE CONHECIMENTO TIVEREM E INTERESSAR POSSA, com fulcro nos arts. 879 ao 903, do Novo CPC (Lei nº 13105/15), regulamentado pela Resolução CNJ 236/2016,** e art. 250 e seguintes da Normas de Serviços da Corregedoria Geral do E. Tribunal de Justiça do Estado de São Paulo, que o Leiloeiro nomeado, **GILSON KENITI INUMARU**, matriculado na JUCESP sob n.º 762, com escritório Rua Guiana Inglesa, n.º 382, Sala 01, Jardim Independência, Ribeirão Preto/SP – CEP 14075-210, através da plataforma eletrônica **www.gilsonleiloes.com.br**, devidamente homologada pelo Egrégio Tribunal de Justiça do Estado de São Paulo, levará a público para venda e arrematação, o bem descrito abaixo, de acordo com as regras expostas a seguir: **DATAS: 1º Leilão** no dia **08/10/2024, com encerramento às 16:00 horas**, sendo que estará disponível para lances a partir do momento da inserção no site do Leiloeiro, quando somente serão aceitos lances iguais ou superiores ao valor da avaliação; não havendo lance igual ou superior ao valor da avaliação, seguir-se-á sem interrupção o **2º Leilão**, que terá encerramento no dia **29/10/2024, com encerramento às 16:00 horas,** quando serão aceitos lances com no mínimo 60% (sessenta por cento) da avaliação, **exceto nos casos onde há reserva de meação ou copropriedade.** Para cada lance recebido a partir dos 03 minutos finais ao fechamento do leilão, serão acrescidos 03 minutos a partir do horário do recebimento do último lance ofertado para o término do leilão. **REPASSE:** Os bens que não receberem qualquer lance até o horário previsto para o encerramento do 2º (segundo) leilão, serão apregoados, novamente em "repasse", por um período adicional de 1 (uma) hora, 15 minutos após o término do pregão de todos os lotes que compuserem o leilão. Durante a hora adicional (repasse) observar-se-ão, para realização de lances, as mesmas regras estipuladas para o 2º (segundo) leilão. **01) Proc.: 1005182-78.2022.8.26.0292** de Tarlei Bernardes Junior contra Juliana Cristina Bernanrdes Rosa. **Bem:** Casa c/ 38,43m² à R. João Pereira Barbosa, 120, Conj. Hab. São Benedito, Lt. 25, Qd. "O", c/ 200m², CRI local nº 32.826, R$ 284.344,28. Ônus: Alienação fiduc. a CEF, saldo devedor (R$ 26.246,07). Obs.: Pref. do credor fiduc. p/ receber os créditos, após a arremat., deverá ser quitado o saldo a CEF, o saldo remansc. será de 50% p/ cd. **02) Proc.: 0017260-10.2011.8.26.0292** de Brasilina de Lima Oliveira contra Cooperativa Habitacional Novo Lar; 3º interess.: Ezeniel Edson dos Santos. **Bem:** Lt. 10, Qd. 01, c/ 125m², à R. Albino Raimundo Nunes, Jd. Novo Amanhecer, B. da Colônia, CRI local nº 70.916, R$ 62.454,78. Ônus: Penhora: 0005267-91.2016, na 3ªVC local e 1007090-20-2015, na 1ªVC local. **03) Proc.: 0005548-37.2022.8.26.0292** de Fábio Augusto Fernandes contra Matias & Guedes Empreendimentos Ltda. **Bem:** Imóvel rural c/ 3,6634ha, desig. Gl. B, nos B. do Rio Comprido e Pedregulho ou Córrego Seco, à R. Antônio Pedro da Costa, CRI local nº 103.039, R$ 371.774,34. **04) Proc.: 0005231-73.2021.8.26.0292** de Marcelo da Silva Rodrigues contra Odair Rangel da Silva e Quênia Gutierre Brune Rangel; 3º Interess.: Jucesp – Junta Comercial do Estado de São Paulo; Sítio Três Irmãos Ltda.; Odila Maria da Silva; Rodrigo Rangel da Silva; Alessandra Masson Rangel; Vagner Paranhos da Silva; Nádia Cristina Gonçalves dos Santos da Silva; Silvana Paranhos da Silva Machado; Claudemir Rodrigues Machado; Frederico Paranhos da Silva; Lilian Cristina dos Reis Silva; Guilherme Paranhos da Silva; Jorge Paranhos da Silva; Diego Adiles dos Santos Silva; Danielle Aparecida Barbosa Silva; Daiana Agda dos Santos Silva; Danusa Amanda dos Santos Silva e Roseli Maria De Jesus Silva. **Bem:** Parte ideal corresp. à 16,666% pertencentes a Odair Rangel da Silva e Quênia Gutiere Brune Rangel (obs. que existe reserva de usuf. de 8,333% (metade) receb. em doação de Roseli Maria de Jesus Silva), s/ a Gl. D-1, denom. Sítio Três Irmãos, à Estrada Barão nº 2500 – Parateí do Meio, c/ 12,02.50 ha., CRI local nº 18.997. R$ 394.794,39. Ônus: Usuf. a Roseli Maria de Jesus Silva; Arrolam. fiscal a Secretaria da RF. **05) Proc.: 0004742-36.2021.8.26.0292** de Condomínio Spazio Vale Verde contra Alessandro Rogério Correa; 3º Interess.: Caixa Econômica Federal. **Bem:** Direitos decorr. do contrato de alienação fiduc. s/ o apto. nº 108, pav. térreo, Bl. 5, Cond. Spazio Vale Verde, à Estrada do Limoeiro, nº 495, B. do Pedregulho, c/ área real priv. de 44,69m²; área total de 107,2894m², c/ direito a vaga nº 87, CRI local 81.854, R$ 161.709,37. Ônus: Alienação fiduc. A CEF, saldo devedor (R$ 58.085,79). **06) Proc.: 0003007-31.2022.8.26.0292** do Condomínio Parque Jaguaripe contra Ana Carolina Araújo Sant Ana e Jeferson Sant Anna; 3º Interess.: Caixa Econômica Federal e Suelen Faria de Castro Araújo. **Bem:** Direitos aquisit. do devedor fiduc. s/ o Apto. 401, 4º pav., Bl. 9, Cond. Parque Jaguaripe, à R. Hilário Villar, nº 429, Jd. Paraíso, B. da Colônia, c/ área privativa de 42,20m², área total de142,6567m², c/ 02 vagas p/ estacionamento, CRI local 90.388, R$ 162.821,32. Obs.: Trata de penhora/exprop., 1º será quitado o saldo do financiamento e depois c/ o remanesc. que corresp. ao direito patrimonial da p/ exec. Ônus: Alienação fiduc. a CEF, saldo devedor (R$ 109.387,98). **07) Proc.: 0001259-27.2023.8.26.0292** de Parque Joatinga contra Eduardo Guilherme da Silva; 3º Interess.: Caixa Econômica Federal. **Bem:** Direitos aquisit. do devedor fiduc. s/ o Apto. nº 103, 1º pavi. (térreo), Bl, 12, Cond. Parque Joatinga, à R. Nadim Ruston, nº 324, Jd Nascente, B. da Colônia/Colônia da Boa Vista, c/ área priv. de 39,30m², área total de 94,0762m², c/ direito a vaga nº 07, CRI local nº 95.891, R$ 164.355,56. Ônus: Alienação Fiduc. a CEF, saldo devedor (R$ 97.223,21). Obs.: O saldo será quitado a p/ do produto da alienação judl. do bem. **BAIXA PENHORAS, DEMAIS ÔNUS E TRIBUTOS:** Com a venda no leilão, caso haja penhoras, arrestos, indisponibilidades, e/ou outros ônus que gravem a matricula, o bem será leiloado livre e desembaraçado de quaisquer ônus, até a data da expedição da respectiva Carta de Arrematação ou Mandado de entrega, conforme artigos 903, § 5º, inclusive os débitos de natureza propter rem, conforme artigo 908 § 1º, ambos do CPC/2015. Débitos de IPTU, serão sub-rogados no valor da arrematação nos termos do art. 130, "caput" e parágrafo único, do C.T.N. Correrão por conta do arrematante, as despesas e os custos relativos à transferência patrimonial dos bens arrematados e diligências do Oficial de Justiça, se houver. **HIPOTECA:** Eventual gravame de hipoteca extingue-se com a arrematação, assim, nada será devido pelo arrematante ao credor hipotecário (art. 1.499, VI do Código Civil). **MEAÇÃO:** Nos termos do Art. 843, do CPC/2015, tratando-se de penhora de bem indivisível, o equivalente à quota-parte do coproprietário ou do cônjuge alheio à execução recairá sobre o produto da alienação do bem. É reservada ao coproprietário ou ao cônjuge não executado a preferência na arrematação do bem em igualdade de condições. **VENDA DIRETA:** Restando negativo o leilão, fica desde já autorizada a venda direta, observando-se as regras gerais e específicas já fixadas para o 2º leilão, inclusive os preços mínimos. O prazo da venda direta é 60 (sessenta) dias, sendo fechada em ciclos de 15 dias cada. Não havendo proposta, o novo ciclo será reaberto, até o prazo final, aplicando-se por analogia o artigo 880 do CPC c/c art. 375 da Consolidação Normativa da Corregedoria Regional do TRF da 4ª Região, aprovada pelo Provimento nº 62, de 13/06/2017. **LEILOEIRO:** O Leilão estará a cargo do Leiloeiro Oficial ora nomeado, **Sr. Gilson Keniti Inumaru,** JUCESP sob nº 762, com suporte técnico da gestora de leilões eletrônicos Leilões Judiciais Serrano, site **www.leiloesjudiciais.com.br. COMO PARTICIPAR DO LEILÃO/VENDA:** Quem pretender arrematar ditos bens, deverá efetuar cadastro prévio, no prazo de 24 horas de antecedência do leilão, através do site **www.gilsonleiloes.com.br**, devendo, para tanto, os interessados, aceitar os termos e condições informados no site. Veja no site do Leiloeiro(a) Oficial a relação de documentos necessários para efetivação do cadastro. Fica o Leiloeiro autorizado a requisitar dos licitantes referências bancárias, idoneidade financeira e demonstrar inexistência de restrição em registro de cadastro de proteção ao crédito. Ficam desde já cientes os interessados de que os lances oferecidos via INTERNET não garantem direitos ao participante em caso de insucesso do mesmo por qualquer ocorrência, tais como, na conexão de internet, no funcionamento do computador, na incompatibilidade de software ou quaisquer outras ocorrências. Desse modo, o interessado assume os riscos oriundos de falhas ou impossibilidades técnicas, não sendo cabível qualquer reclamação posterior. **PUBLICAÇÃO DO EDITAL:** O edital será publicado na rede mundial de computadores, no sítio do leiloeiro **www.gilsonleiloes.com.br**, e também no site de publicações e consultas de editais de leilão PUBLICJUD, **www.publicjud.com.br**, em conformidade com o disposto no art. 887, § 2º, do CPC/2015. **PAGAMENTO:** Nos termos do Art. 895 do Novo Código de Processo Civil, em casos de imóveis e veículos, o pagamento poderá ser parcelado, sendo que o arrematante deverá pagar 25% (vinte e cinco por cento) do valor do lance à vista e o restante parcelado em até 30(trinta) meses, sendo as prestações iguais, mensais e sucessivas, no valor mínimo de R$ 500,00 cada. O valor de cada parcela, por ocasião do pagamento, será corrigido pela tabela do TJSP e acrescido de juros de mora de 1% ao mês, garantido por restrição sobre o próprio bem. OBS: O lance à vista terá preferência sobre o lance a prazo, bastando o lance à vista igualar-se ao a prazo durante o leilão. **ATRASO NO PAGAMENTO DA PARCELA:** No caso de atraso ou não pagamento de qualquer das prestações, incidirá multa de 10% (dez por cento) sobre a soma da parcela inadimplida com as parcelas vincendas, autorizando o exequente a pedir a resolução da arrematação ou promover, em face do arrematante, a execução do valor devido, devendo ambos os pedidos serem formulados nos autos do processo em que se deu a arrematação. Em qualquer caso, será imposta a perda dos valores já pagos em favor do exequente e Leiloeiro, voltando os bens a novo leilão, do qual não serão admitidos a participar o arrematante e o fiador remissos; **ARREMATAÇÃO PELO CREDOR:** Se o exequente arrematar o bem e for o único credor, não estará obrigado a exibir o preço, mas, se o valor dos bens exceder ao seu crédito, depositará, dentro de 3 (três) dias, a diferença, sob pena de tornar-se sem efeito a arrematação, e, nesse caso, realizar-se-á novo leilão à custa do exequente (art. 892, §1º, do CPC/2015). Na hipótese de arrematação com crédito, o exequente ficará responsável pela comissão devida ao Leiloeiro. **PAGAMENTO DA COMISSÃO DO LEILOEIRO:** A comissão devida ao Leiloeiro será de 5% (cinco por cento) sobre o valor da arrematação, não se incluindo no valor do lanço (art. 7 da Resolução 236/2016 – CNJ), que será efetuada pelo arrematante no prazo de 24 horas da realização do leilão, em conta fornecida via e-mail após o encerramento do leilão eletrônico. **IMÓVEL OCUPADO:** A desocupação do imóvel será realizada mediante expedição de Mandado de Imissão na Posse que será expedido pelo M.M. Juízo Comitente. **LANCES:** Havendo lances nos 3 (três) minutos antecedentes ao horário de encerramento do leilão, haverá prorrogação de seu fechamento por igual período de tempo, visando manifestação de outros eventuais licitantes (arts. 21 e 22 da Resolução 236/2016 CNJ). Os arrematantes ficam cientes desde já que não sendo efetuado o depósito da oferta com o respectivo valor acrecidos da comissão do Leiloeiro em até 24 horas, o Leiloeiro comunicará imediatamente o fato ao Juízo (Pena de sofrer as penalidades legais, conforme Artigo 335 de Código Penal), informando também os lanços imediatamente anteriores para que sejam submetidos à apreciação do Juízo, sem prejuízo da aplicação de sanções legais (art. 897, do Código de Processo Civil). Caso o arrematante vencedor não efetue o pagamento no prazo determinado, será convocado o segundo colocado na disputa para formalizar a arrematação. **VISITAÇÃO:** É vedado aos Senhores Depositários criarem embaraços à visitação dos bens sob sua guarda, sob pena de ofensa ao art. 77, inciso IV, do CPC, ficando desde logo autorizado o uso de força policial, se necessário. Em caso de imóvel desocupado, também fica autorizado o Leiloeiro a se fazer acompanhar por chaveiro. Igualmente, ficam autorizados os colaboradores do Leiloeiro, devidamente identificados, a obter diretamente, material fotográfico para inseri-lo no portal do Leiloeiro, a fim de que os licitantes tenham pleno conhecimento das características do bem. **DÚVIDAS e ESCLARECIMENTOS:** Todas as informações necessárias para a participação dos licitantes no leilão, bem como quanto aos procedimentos e regras adotadas para sua validade, poderão ser adquiridas através da Central de Atendimento do Leiloeiro, telefone 0800-707-9339, Chat no site do leiloeiro e também é possível, encaminhar e-mails com dúvidas à Central, através do link "Fale Conosco" ou diretamente pelo endereço **contato@gilsonleiloes.com.br. ARREMATAÇÃO:** Assinado o auto pelo Juiz, pelo Arrematante e pelo Leiloeiro Oficial, a arrematação será considerada perfeita, acabada e irretratável, ainda que venham a ser julgados procedentes os embargos do executado ou a ação autônoma de que trata o § 4º deste artigo, assegurada a possibilidade de reparação pelos prejuízos sofridos (art. 903 caput, do CPC). Tratando-se de leilão eletrônico, o Leiloeiro Oficial poderá assinar o auto pelo arrematante, desde que autorizado por procuração. **CONDIÇÕES GERAIS:** O Leiloeiro Público Oficial, por ocasião do leilão, fica, desde já, desobrigado a efetuar a leitura do presente edital, o qual se presume seja de conhecimento de todos os interessados. Ainda, não se enquadra na condição de fornecedor, intermediário, ou comerciante, sendo mero mandatário, ficando assim eximido de eventuais responsabilidades por vícios/defeitos ocultos ou não, no bem alienado, como também por reembolsos, indenizações, trocas, consertos e compensações financeiras de qualquer hipótese, nos termos do art. 663, do Código Civil Brasileiro. Este edital está em conformidade com a resolução nº 236 de 13/07/2016 do CNJ. Os licitantes deverão acompanhar a realização do leilão, permanecendo a qualquer tempo em condições de serem contatados pelo Leiloeiro Oficial para qualquer tipo de informação que se faça necessária. Eventual prejuízo causado pela impossibilidade de contato ou falta de respostas do licitante, principalmente quando este não responder prontamente aos contatos do Leiloeiro Oficial, serão de responsabilidade unicamente do próprio licitante. **INTIMAÇÃO:** Fica desde logo intimada **os executados e seus respectivos cônjuges se casados forem**, bem como os eventuais: coproprietários; proprietário de terreno e/ou titular de: usufruto, uso, habitação, enfiteuse, direito de superfície, concessão de uso especial para fins de moradia ou concessão de direito real de uso; credor pignoratício, hipotecário, anticrético, fiduciário ou com penhora anteriormente averbada; promitente comprador/vendedor; União, Estado e Município no caso de bem tombado, das datas acima, se porventura não forem encontrados para a intimação pessoal, bem como para os efeitos do art. 889, inciso I, do Código de Processo Civil/2015 e de que, antes da arrematação e da adjudicação do(s) bem(ns), poderá(ão) remir a execução, consoante o disposto no art. 826 do Código de Processo Civil/2015. Fica(m) cientificado(s) de que o prazo para a apresentação de quaisquer medidas processuais contra os atos expropriatórios contidas no § 1º do art. 903 do CPC será de dez dias após o aperfeiçoamento da arrematação (art. 903, § 2º do Código de Processo Civil/2015). E, para que chegue ao conhecimento de todos e no futuro ninguém possa alegar ignorância, expediu-se o presente edital que será publicado e afixado na forma da Lei. Publicado e afixado no local de costume, na sede do Órgão, bem como no sítio eletrônico: **www.gilsonleiloes.com.br.** Nesta Cidade e Comarca de Jacareí/SP, em 16 de setembro de 2024.
Dr. Maurício Brisque Neiva – Juiz de Direito

DocuSigned by
GAZETA DE S.PAULO
Assinado por: JORNAL GAZETA SP LTDA:04735364000170
CPF: 29513948889
Data/Hora da Assinatura: 24/09/2024 18:59:40 BRT
O: ICP-Brasil, OU: AC SOLUTI Multipla v5
L: Sao Paulo, S: SP, C: BR
Emissor: AC SOLUTI Multipla v5
ICP Brasil
5146939EFE414F8...